

**RAPPORT SUR LE
SYSTÈME COMPTABLE FRAME
CHIFFRES RÉELS DE 2012-2013**

RAPPORT SUR LE SYSTÈME COMPTABLE FRAME

Chiffres réels de 2012-2013

Éducation et Enseignement supérieur Manitoba
Direction des finances des écoles
Immeuble Robert Fletcher
1181, avenue Portage, bureau 511
Winnipeg (Manitoba) CANADA
R3G 0T3
Téléphone : 204 945-6910

Juin 2014

This document is also available in English.

Il est possible de consulter ce document en format PDF et Excel en ligne, à l'adresse :
www.edu.gov.mb.ca/m12/frpub/stat/frame_rap_fin/syscompta.html



TABLE DES MATIÈRES

CONTRIBUTION PROVINCIALE À L'ÉDUCATION PUBLIQUE	i
PRÉAMBULE ET INTRODUCTION	ii
DÉFINITIONS DES DÉPENSES	iii
GLOSSAIRE	iv
NOTES EXPLICATIVES	vi
STATISTIQUES RÉTROSPECTIVES ET CONCILIATION DES DÉPENSES	
Écoles publiques du Manitoba – Inscriptions de 1967 à 2012 (graphique)	1
Dépenses du fonds d'administration générale de 1999-2000 à 2012-2013 en dollars courants et constants (graphique).....	2
Par division – Conciliation des dépenses	3
Par division – Dépenses du fonds d'administration générale par élève – 2011-2012 et 2012-2013	4
Par division – Dépenses du fonds d'administration générale par élève – 2012-2013 (graphique)	5
STATISTIQUES SUR LES ÉLÈVES	
Statistiques du système comptable FRAME – Nombre d'élèves au 30 septembre 2012	6
Inscriptions – Élèves présents, élèves selon le système FRAME et élèves admissibles.....	8
Rapports élèves-enseignant au 30 septembre 2012	9
FONDS D'ADMINISTRATION GÉNÉRALE	
Dépenses par fonction et par objet	10
Dépenses par objet (graphique)	11
Dépenses par objet de deuxième catégorie	12
Dépenses par fonction (graphique).....	14
Par division – Analyse des dépenses par fonction	15
Par division – Analyse des dépenses par programme	18
Par division – Analyse des dépenses de transport.....	35
Par division – Analyse des dépenses de fonctionnement et d'entretien des bâtiments scolaires.....	37
Par division – Analyse des dépenses de technologie de l'information	38
Recettes par source (graphique)	40
Par division – Sommaire des recettes du fonds d'administration générale	41
Par division – Analyse des recettes du fonds d'administration générale.....	42
Par division – Excédent (déficit) accumulé	45
FONDS DE CAPITAL ET D'EMPRUNT	
Par division – Dépenses	46
Par division – Recettes et transferts	47
Par division – Excédent / Avoir propre accumulé	48
Par division – Immobilisations corporelles.....	49
FONDS À DES FINS SPÉCIALES	
Par division – Dépenses, recettes et excédent accumulé	50
Par division – Fonds générés par les écoles	51
ÉVALUATIONS ET TAXES	
Par division – Valeur fractionnée et taxe d'aide à l'éducation	52
Par division – Taxe spéciale – taux exprimé en millièmes (graphique).....	53
Par division – Total de la valeur fractionnée, taxe spéciale et taux en millièmes.....	54
Par division – Taxe spéciale nette	55
Par division – Impôts locaux et évaluation selon l'effectif d'élèves résidents.....	56
Par division – Évaluation selon l'effectif d'élèves résidents (graphique)	57
ANNEXE	
Par division – Détails du Programme de financement des écoles.....	58
Par division – Dépenses administratives	63
Par division – Personnel employé – équivalent temps plein.....	65
Par division – Soutien direct aux élèves	66
Par division – Sommaire statistique.....	67

CONTRIBUTION PROVINCIALE À L'ÉDUCATION PUBLIQUE

Le coût total de l'éducation publique au Manitoba est constitué d'une part des coûts directs relevant du fonctionnement des écoles (p. ex., les salaires des enseignants et des administrateurs, les fournitures pour l'enseignement, le transport des élèves, les services publics, l'entretien des bâtiments) et d'autre part des dépenses en immobilisations relevant de la construction de bâtiments scolaires et des travaux de réfection importants. Y sont également comprises les dépenses provinciales pour les pensions des enseignants retraités et le programme de crédit d'impôt foncier du Manitoba pour l'éducation destiné aux propriétaires, aux locataires et aux fermiers qui permet de réduire le montant des taxes foncières. Le total de la contribution provinciale à l'éducation publique représente 76,9 % de l'ensemble de ces dépenses.

2012-2013 (en millions de dollars)

	Total des dépenses d'éducation publique	Contribution provinciale	Contribution provinciale en %
1 Fonds d'administration générale FRAME	2 017,4	1 342,2	66,5 %
2 Fonds de capital et d'emprunt divisionnaire (transferts au fonds de capital et d'emprunt)	38,3	-	-
3 Financement provenant des subventions provinciales destinées aux dépenses en immobilisations et autre	79,7	79,7	100,0 %
4 Crédit d'impôt foncier du Manitoba pour l'éducation ⁽¹⁾	S. O.	117,0	100,0 %
5 Remboursement de la taxe scolaire applicable aux terres agricoles	S. O.	39,4	100,0 %
6 Aide aux pensionnés en matière de taxes scolaires	S. O.	1,0	100,0 %
7 Pensions de retraite des enseignants	273,1	273,1	100,0 %
Total redressé	2 408,5	1 852,4	76,9 %

(1) Partie du crédit d'impôt foncier du Manitoba pour l'éducation accordée par l'intermédiaire du système d'imposition. Le total du crédit s'élève à 314,7 millions de dollars. Voir la page 42 pour plus de renseignements

Source :

- 1 Rapport sur le système comptable FRAME – Chiffres réels 2012-2013, page 3, page 42
- 2 Rapport sur le système comptable FRAME – Chiffres réels 2012-2013, page 47
- 3 Commission des finances des écoles publiques du Manitoba
- 4 Rapport annuel 2012-2013 du ministère de l'Éducation
- 5 Rapport annuel 2012-2013 du ministère de l'Agriculture, de l'Alimentation et des Initiatives rurales
- 6 Rapport annuel 2012-2013 du ministère de l'Éducation - Aide aux locataires et aux propriétaires de 55 ans et plus en matière de taxes scolaires
- 7 Ministère des Finances

PRÉAMBULE

Le système comptable FRAME (Rapports financiers et comptabilité – Éducation Manitoba) fournit aux divisions scolaires une méthode standard de comptabilité et de communication de l'information financière. Il permet ainsi d'obtenir des données provinciales que peuvent utiliser les responsables des divisions scolaires, le ministère de l'Éducation et de l'Enseignement supérieur du Manitoba ou les tiers intéressés.

À partir de l'exercice 2007-2008, les divisions scolaires du Manitoba ont adopté les normes du Conseil sur la comptabilité dans le secteur public en tant que principes comptables généralement reconnus. Le Conseil est l'organisme de l'Institut Canadien des Comptables Agréés qui établit les normes de présentation de rapports financiers et les principes comptables généralement reconnus au Canada. L'adoption des normes du Conseil a entraîné des changements essentiels par rapport aux anciennes conventions comptables FRAME, notamment en matière d'amortissement d'éléments d'actif et de comptabilité d'exercice intégrale (particulièrement en ce qui concerne les intérêts débiteurs).

L'analyse contenue dans le présent rapport est fondée sur l'information financière et les données statistiques communiquées par les divisions scolaires. Bien que les données aient été quelque peu corrigées à la suite du processus de vérification, la Direction des finances des écoles, qui relève d'Éducation et Enseignement supérieur Manitoba, ne peut pas garantir totalement leur exactitude.

INTRODUCTION

Le système comptable FRAME utilise une structure de codes comptables multidimensionnelle qui permet d'inscrire les dépenses selon trois fonds principaux : le fonds d'administration générale; le fonds de capital et d'emprunt et le fonds à des fins spéciales. Sous le fonds d'administration générale, les dépenses sont subdivisées en neuf fonctions (couvrant toutes les activités, d'Enseignement ordinaire à Fonctionnement et entretien). Les dépenses indiquées sous chaque fonction peuvent être analysées par programme ou par objet. Nous entendons par « programmes » les différents sous-ensembles de programmes relevant d'une fonction, par exemple la section Anglais sous la fonction Enseignement ordinaire. Les objets sont les éléments qui forment un programme, comme les Salaires ou les Avantages sociaux. Cette structure sert également à rédiger les sommaires inclus dans le présent rapport.

Pour plus de renseignements, reportez-vous aux définitions des dépenses par fonction, au glossaire inclus dans le présent rapport et aux notes explicatives qui suivent.

DÉFINITIONS DES DÉPENSES

Fonds d'administration générale – il est composé des neuf fonctions décrites ci-dessous :

Fonction 100 – Enseignement ordinaire – Coûts directement liés aux salles de classe de la maternelle à la 12^e année (p. ex., le personnel enseignant, les auxiliaires, les manuels scolaires, les fournitures, les services et le matériel tel que les bureaux, les chaises, les tables, l'équipement audio-visuel et les ordinateurs). Les coûts administratifs scolaires, comme ceux liés aux directions d'école, aux directions adjointes et au personnel de soutien, sont également compris. Les coûts pour les cours d'été sont également enregistrés ici.

Fonction 200 – Services de soutien aux élèves – Coûts expressément liés aux élèves ayant des besoins d'apprentissage spéciaux et coûts liés à la consultation et à l'orientation, et aux ressources pour tous les élèves. Les élèves ayant des besoins d'apprentissage exceptionnels sont ceux qui ont des déficiences physiques, cognitives, sensorielles, affectives ou comportementales ainsi que les élèves qui ont été qualifiés de surdoués. Cette fonction comprend les coûts liés aux éducatrices et éducateurs spécialisés et aux orthopédagogues, aux aides-enseignants pour les enfants ayant des besoins spéciaux, aux conseillères et conseillers, aux spécialistes et aux services connexes et appropriés (p. ex., les ergothérapeutes) ainsi que ceux pour les fournitures, les manuels scolaires, le matériel, l'équipement et les logiciels. Les coûts liés aux coordonnatrices et coordonnateurs de l'enseignement à l'enfance en difficulté, aux administratrices et administrateurs des services aux élèves et au personnel de bureau sont également inclus.

Fonction 300 – Centres d'apprentissage pour adultes – Coûts liés aux centres d'apprentissage pour adultes dont les divisions scolaires sont propriétaires et qu'elles exploitent. Ces centres offrent des programmes axés sur les adultes, dans lesquels les programmes d'études et la prestation tiennent compte des principes et des pratiques de l'éducation des adultes. Les coûts liés aux adultes qui étudient dans une salle de classe ordinaire ne sont pas inclus. Il en est de même pour les coûts liés aux centres qui sont administrés par leur propre conseil d'administration.

Fonction 400 – Éducation et services communautaires – Coûts liés à la prestation des services (p. ex., l'utilisation des installations par les membres de la collectivité et la location du gymnase) et à l'offre de cours non crédités aux groupes et aux membres de la collectivité. Comprend l'enseignement de la prématernelle.

Fonction 500 – Administration de la division – Coûts liés à l'administration divisionnaire, y compris ceux liés à la commission scolaire et aux services des directrices générales et directeurs généraux et des secrétaires-trésorières et secrétaires-trésoriers.

Fonction 600 – Services pédagogiques et autres services de soutien – Coûts liés aux services de soutien destinés aux élèves, au personnel enseignant et au processus éducatif, notamment pour les bibliothèques et les médiathèques, le perfectionnement professionnel, la consultation et l'élaboration en matière de programmes d'études.

Fonction 700 – Transport des élèves – Tous les coûts liés au transport des élèves, y compris le personnel de surveillance et de bureau. Ces coûts ne comprennent pas l'achat des autobus scolaires de plus de 20 000 \$ (prix unitaire) puisque ceux-ci figurent au fonds de capital et d'emprunt.

Fonction 800 – Fonctionnement et entretien – Tous les coûts liés à l'entretien et aux réparations mineures des bâtiments et terrains divisionnaires, y compris les coûts liés au personnel de surveillance et de bureau. Ces coûts comprennent les services publics, les impôts, l'assurance et les fournitures, mais ne comprennent pas les dépenses en immobilisations.

Fonction 900 – Frais et taxes – Intérêts des prêts à court terme, frais bancaires, créances douteuses et taxe destinée à la santé et à l'éducation.

Remarque : Les dépenses en immobilisations ne sont pas comprises dans les fonctions du fonds d'administration générale. Voir à ce sujet la définition du « fonds de capital et d'emprunt » (page iv).

GLOSSAIRE

Amortissement – Répartition du coût des immobilisations corporelles au cours de leur durée de vie utile estimative dans le but de faire un rapprochement entre les coûts et les recettes ou les services publics que les immobilisations aident à fournir.

Classification des dépenses

Objet (ce qui est acquis) – Marchandise ou service obtenus à la suite d'une dépense particulière (p. ex., les salaires et les fournitures).

Fonction (raisons de l'acquisition d'un objet) – Décrit très sommairement les services fournis par les divisions scolaires.

Programme – Chaque fonction comporte un certain nombre de programmes qui lient les principales opérations aux fonctions principales.

Débiteures – Instruments d'emprunt à long terme utilisés par les divisions scolaires pour financer les immobilisations.

École à double voie – École offrant plus d'un programme de langue (anglais, français, immersion française ou autre programme bilingue) et où aucun programme de langue ne constitue 90 % ou plus des inscriptions en enseignement ordinaire. Comprend le coût de l'enseignement ordinaire pour tous les élèves inscrits dans ces écoles.

École à voie unique – École dans laquelle 90 % ou plus des élèves en Enseignement ordinaire sont inscrits à un seul programme de langue (anglais, français, immersion française ou autre programme bilingue). D'autres programmes de langue peuvent être offerts, mais les élèves qui y sont inscrits constituent, en tout, moins de 10 % des inscriptions totales. Comprend le coût de l'enseignement ordinaire pour tous les élèves inscrits à ces écoles.

Équipement de technologie de l'information – Dépenses (y compris les locations et les baux) liées à l'équipement informatique, aux logiciels d'exploitation, aux logiciels fournis avec les ordinateurs et aux périphériques informatiques comme les imprimantes, les scanners, les graveurs ou lecteurs de CD-ROM, les écrans, les modems, les routeurs et les éléments des réseaux locaux et des réseaux étendus. Les appareils numériques comme les lecteurs électroniques, les tablettes et les tableaux blancs interactifs sont inclus ici. Comprend également le matériel qui fait partie d'un système de sortie vidéo multisite unidirectionnel ou bidirectionnel comme les télévisions, les magnétoscopes, les émetteurs hyperfréquences, les récepteurs de signaux de satellite, les commandes de commutation et le matériel audio-vidéo.

ETP – « Équivalent temps plein » s'entend du nombre d'élèves calculé selon le temps de présence à l'école (c.-à-d. un élève de maternelle compte pour un demi-élève et les adultes sont comptés en fonction de leur pourcentage de présence à l'école).

Fonds à des fins spéciales – Comprend les fonds générés par les écoles et les fondations de bienfaisance contrôlées.

Fonds de capital et d'emprunt – Toutes les transactions liées aux immobilisations corporelles, y compris la dette obligatoire et l'amortissement.

Fonds générés par les écoles – Sommes recueillies grâce aux activités de financement de l'école. Les fonds sont recueillis par l'école ou avec l'appui de l'école dans le cadre d'activités parascolaires, pour l'usage exclusif de l'école.

Immobilisations corporelles – Éléments d'actif non financiers ayant une existence matérielle (notamment des logiciels) qui sont utilisés par les divisions scolaires dans leurs activités et qui ont une durée économique qui s'étend au-delà de l'exercice. Comprend les bâtiments, les terrains, les autobus, les autres véhicules, le mobilier, l'équipement, les ordinateurs, les contrats de location-acquisition, les améliorations locatives et les immeubles en construction.

IPC – Indice des prix à la consommation déterminé par Statistique Canada. L'IPC mesure le taux de variation moyen survenu au fil du temps dans le coût d'un panier de biens et de services déterminés achetés par les consommateurs canadiens.

M à 12 – De la maternelle à la 12^e année.

PM à 12 – De la prématernelle à la 12^e année.

Salaires en technologie de l'information – Salaires de tous les membres du personnel qui sont responsables de la coordination, de l'installation, de l'entretien et de la réparation des ordinateurs et des systèmes informatiques et des réseaux de données, vidéo ou multimédia, comme les techniciens en informatique, les programmeurs et les administrateurs de réseaux. Comprend également le personnel dont la principale fonction consiste à former d'autres membres du personnel (et non des élèves) à l'usage des ordinateurs et des logiciels.

Services de technologie de l'information – Services qui ne sont pas fournis par le personnel divisionnaire concernant l'installation et l'entretien des ordinateurs, des systèmes informatiques et des réseaux de données, vidéo ou multimédia, y compris les contrats et les ententes d'entretien, ainsi que les permis d'utilisation de logiciel, les mises à niveau et les frais annuels qui ne sont pas liés aux logiciels éducatifs. Ceci comprend également les frais de ligne spécialisée et d'interurbains associés au transfert électronique des données et aux programmes éducatifs (p. ex. enseignement à distance), et les frais d'accès à Internet.

Taxe d'aide à l'éducation – Taxe provinciale prélevée sur d'autres biens (principalement commerciaux) pour financer l'éducation. La taxe d'aide à l'éducation, combinée aux fonds provenant des recettes générales, représente le total de l'aide financière provinciale aux écoles publiques.

Taxe spéciale – Taxe que chaque division scolaire prélève par année civile sur tous les biens imposables admissibles qui se trouvent sur son territoire, y compris les terres agricoles.

Taux exprimé en millièmes – Taux d'impôt appliqué par montant de 1 000 \$ de valeur fractionnée. Par exemple, dans le cas de biens résidentiels de catégorie 1 évalués à 100 000 \$ à un taux de 20 millièmes, le montant d'impôt payable serait le suivant :

$$100\ 000\ \$ \div 1\ 000 \times 45\ \% \text{ (taux de valeur fractionnée)} \times 20\ \text{millièmes} = 900\ \$$$

Total des kilomètres (carnet de bord) – Tous les kilomètres parcourus par les autobus. Les chiffres proviennent des carnets de bord quotidiens des autobus scolaires et comprennent donc les kilomètres parcourus, dans le cadre du transport pour se rendre à l'école et en revenir (le matin, pendant la pause du dîner et après l'école), ainsi que le transport pour aller à d'autres écoles, se rendre à d'autres installations pour des activités scolaires, effectuer des excursions scolaires, etc.

Total des kilomètres en charge – Tous les kilomètres enregistrés par les autobus sur leurs parcours ordinaires lorsqu'ils transportent des élèves. Comprend seulement les kilomètres parcourus pour le transport des élèves sur les parcours ordinaires (voir ci-dessus la description des parcours ordinaires des autobus) à partir du moment où le premier élève monte dans l'autobus jusqu'au moment où le dernier élève en descend.

Total des kilomètres (parcours) – Tous les kilomètres enregistrés par les autobus sur leurs parcours ordinaires. Comprend seulement les kilomètres parcourus du garage à l'école le matin et en sens inverse après l'école (c.-à-d. que les excursions scolaires, les déplacements pendant la pause du dîner, etc., ne sont pas inclus).

Valeur fractionnée – Pourcentage du total de la valeur marchande évaluée qui est imposable. La Province fixe les pourcentages fractionnés pour diverses catégories de biens dans les règlements d'application de la *Loi sur l'évaluation municipale*. Par exemple, des biens résidentiels de catégorie 1 ont une valeur fractionnée, aux fins d'établissement de l'impôt, égale à 45 % de leur valeur marchande évaluée.

NOTES EXPLICATIVES

1. Les taux en millièmes de dollar relatifs à la taxe d'aide à l'éducation pour 2011 et 2012 sont les suivants :

Autres biens (principalement commerciaux)	12,33 millièmes (2011)
Autres biens (principalement commerciaux)	11,36 millièmes (2012)

2. Les statistiques sur les élèves basées sur les chiffres réels du système comptable FRAME au 30 septembre 2012 sont utilisées pour 2012-2013.

3. Dans l'analyse des dépenses par fonction (pages 15 à 17), nous avons utilisé les statistiques suivantes sur les élèves pour l'analyse par élève :

Enseignement ordinaire	Inscriptions accumulées dans tous les programmes d'enseignement ordinaire
Services de soutien aux élèves	Inscriptions accumulées de la maternelle à la 12 ^e année
Administration de la division	Inscriptions accumulées de la maternelle à la 12 ^e année
Services pédagogiques et autres services de soutien	Inscriptions accumulées de la maternelle à la 12 ^e année
Transport des élèves	Inscriptions accumulées de la maternelle à la 12 ^e année
Fonctionnement et entretien	Inscriptions accumulées de la maternelle à la 12 ^e année
Frais et taxes	Inscriptions accumulées de la maternelle à la 12 ^e année

4. Dans l'analyse des dépenses par programme (pages 18 à 34), nous avons utilisé les statistiques suivantes sur les élèves pour l'analyse par élève :

Enseignement ordinaire :

Administration	Inscriptions accumulées dans tous les programmes d'enseignement ordinaire
Études techniques du secondaire	Inscriptions dans les programmes d'études techniques du secondaire
Écoles à voie unique Anglais	Inscriptions en enseignement ordinaire des écoles anglaises
Français	Inscriptions en enseignement ordinaire des écoles françaises
Immersion française	Inscriptions en enseignement ordinaire des écoles d'immersion française
Écoles à double voie	Inscriptions en enseignement ordinaire des écoles offrant plus d'un programme de langue

Services de soutien aux élèves :

- Administration ou coordination
- Éducation des élèves surdoués
- Services de spécialistes et services connexes
- Classes ordinaires
- Autres ressources
- Orientation et consultation

Inscriptions accumulées de la maternelle à la 12^e année

Administration de la division :

- Commission scolaire
- Gestion et administration scolaires
- Services administratifs et de fonctionnement
- Services de gestion de l'information

Inscriptions accumulées de la maternelle à la 12^e année

Services pédagogiques et autres services de soutien :

- Administration de la consultation et de l'élaboration en matière de programmes d'études
- Consultation et élaboration en matière de programmes d'études
- Bibliothèque et médiathèque
- Perfectionnement professionnel et du personnel
- Autre

Inscriptions accumulées de la maternelle à la 12^e année

5. **Les transferts du fonds d'administration générale ont été supprimés dans les fonctions 100 à 700 afin de fournir un total et des coûts par élève plus exacts pour les divers programmes. Cependant, dans les fonctions 300, 500 et 700, les comptes débités de nouveau ont été inclus afin de représenter correctement les coûts par programme dans les fonctions Centres d'apprentissage pour adultes, Administration de la division et Transport des élèves.**
6. **Les inscriptions en études techniques du secondaire pour les divisions scolaires qui forment la région d'enseignement professionnel technique de la rivière Rouge (Border Land, DSFM, Garden Valley, Vallée de la Rivière-Rouge et Western) comprennent à la fois les élèves de la division d'origine et ceux provenant des autres divisions.**
7. **Les dépenses et les inscriptions liées aux centres d'apprentissage pour adultes (fonction 300) et à l'éducation et aux services communautaires (fonction 400) sont exclues de tous les calculs du coût par élève de la maternelle à la 12^e année présentés dans ce rapport.**

8. **S. O. signifie « sans objet ».**
9. **Les pourcentages aux pages 15 à 34 et aux pages 38 et 39 sont fondées sur le « total des dépenses (pour les coûts par élève) » de la page 3. Les pourcentages peuvent ne pas totaliser 100 %, car ils ont été arrondis.**
10. **DSFM signifie « Division scolaire franco-manitobaine ».**

ÉCOLES PUBLIQUES DU MANITOBA – INSCRIPTIONS ⁽¹⁾ 1967-2012 ⁽²⁾

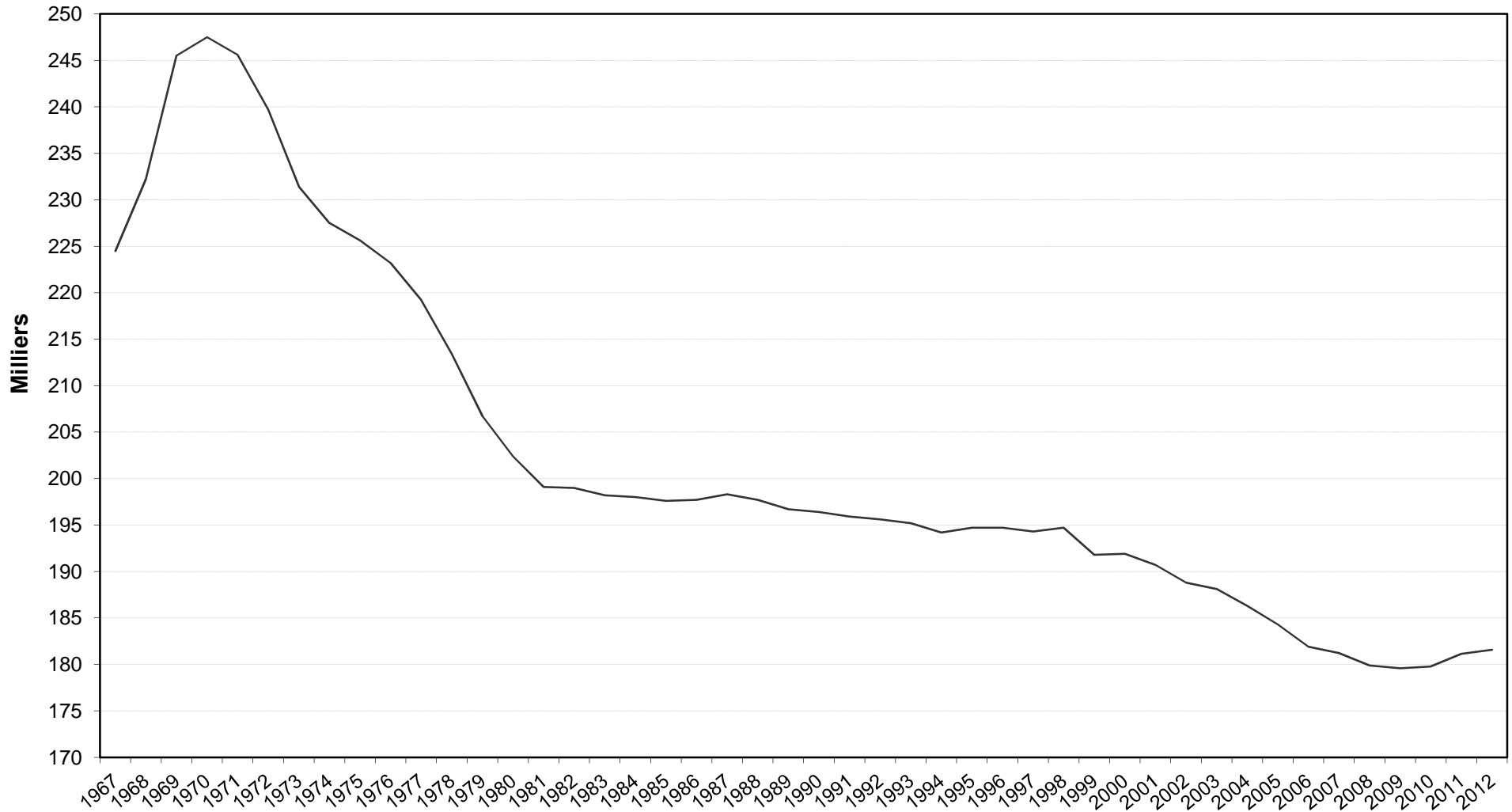

(1) Inscription des élèves présents (PM-12). Le District scolaire de Whiteshell est exclu.

(2) Les chiffres de 1999 et 2000 ont été ajustés afin d'exclure les inscriptions dans les centres d'apprentissage pour adultes.

DÉPENSES DU FONDS D'ADMINISTRATION GÉNÉRALE DE 1999-2000 À 2012-2013 ⁽¹⁾ EN DOLLARS COURANTS ET CONSTANTS ⁽²⁾

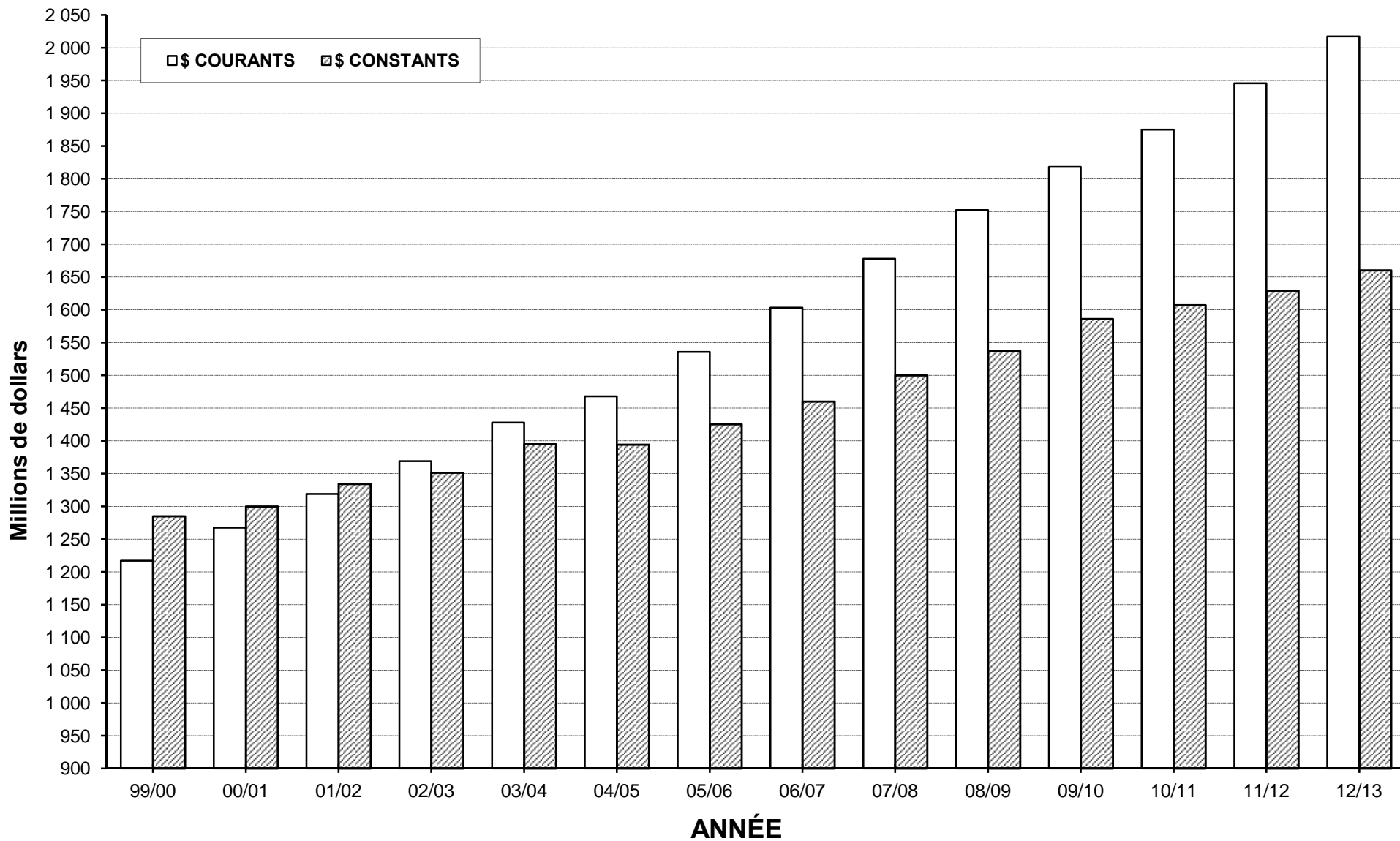

(1) Le District scolaire de Whiteshell est exclu.
 (2) Ajusté d'après l'IPC du Manitoba – tous les éléments (2002 = 100).

CONCILIATION DES DÉPENSES
FONDS D'ADMINISTRATION GÉNÉRALE – CHIFFRES RÉELS 2012-2013

DIVISION OU DISTRICT	TOTAL DES DÉPENSES ⁽¹⁾	MOINS TRANSFERTS DU FONDS D'ADMINISTRATION GÉNÉRALE ⁽²⁾	DÉPENSES MOINS LES TRANSFERTS ⁽³⁾	MOINS ÉDUCATION ET SERVICES HORS M-12 ⁽⁴⁾	TOTAL DES DÉPENSES (POUR LES COÛTS PAR ÉLÈVE) ⁽⁵⁾
BEAUTIFUL PLAINS	15 693 879	(46 970)	15 646 909	(19 037)	15 627 872
BORDER LAND	29 886 560	(356 887)	29 529 673	(588 024)	28 941 649
BRANDON	80 564 552	(131 365)	80 433 187	(281 821)	80 151 366
DSFM	70 176 783	(312 395)	69 864 388	(933 294)	68 931 094
EVERGREEN	18 640 497	(44 250)	18 596 247	(76 946)	18 519 301
FLIN FLON	12 777 465		12 777 465	(104 048)	12 673 417
FORT-LA-BOSSE	16 333 625	(238 628)	16 094 997	(344 868)	15 750 129
FRONTIER	117 347 531	(4 693 154)	112 654 377	(4 188 437)	108 465 940
GARDEN VALLEY	39 338 942	(376 838)	38 962 104	(57 409)	38 904 695
HANOVER	68 612 816	(949 208)	67 663 608	(139 768)	67 523 840
INTERLAKE	33 065 031	(403 289)	32 661 742	(254 056)	32 407 686
KELSEY	18 590 105	(15 467)	18 574 638	(652 703)	17 921 935
LAKESHORE	16 116 096	(42 943)	16 073 153	(561 846)	15 511 307
LORD SELKIRK	51 350 456	(281 801)	51 068 655	(831 846)	50 236 809
LOUIS-RIEL	151 083 349	(1 283 983)	149 799 366	(1 130 743)	148 668 623
MOUNTAIN VIEW	37 296 772	(18 905)	37 277 867	(115 183)	37 162 684
MYSTERY LAKE	36 464 752	(3 200)	36 461 552	(29 483)	36 432 069
PARK WEST	25 569 477	(101 378)	25 468 099	(250 975)	25 217 124
PEMBINA TRAILS	139 877 553	(1 801 839)	138 075 714	(1 023 872)	137 051 842
PINE CREEK	13 352 793	(38 392)	13 314 401	(10 401)	13 304 000
PORTAGE-LA-PRAIRIE	32 688 023	(49 400)	32 638 623	(44 580)	32 594 043
PRAIRIE ROSE	24 927 741	(246 128)	24 681 613	(286 237)	24 395 376
PRAIRIE SPIRIT	25 383 047	(137 376)	25 245 671	(32 596)	25 213 075
VALLÉE DE LA RIVIÈRE-ROUGE	24 560 860	(341 438)	24 219 422	(30 010)	24 189 412
RIVER EAST TRANSCONA	166 543 803	(511 256)	166 032 547	(2 315 052)	163 717 495
ROLLING RIVER	20 818 778	(268 636)	20 550 142	(137 346)	20 412 796
RIVIÈRE SEINE	40 179 402	(581 333)	39 598 069	(427 524)	39 170 545
SEVEN OAKS	111 321 954	(1 290 878)	110 031 076	(1 952 127)	108 078 949
SOUTHWEST HORIZON	19 647 609	(115 514)	19 532 095	(66 205)	19 465 890
ST. JAMES-ASSINIBOIA	93 252 074	(466 738)	92 785 336	(917 923)	91 867 413
SUNRISE	58 588 476	(686 353)	57 902 123	(1 251 811)	56 650 312
SWAN VALLEY	19 678 799		19 678 799	(160 725)	19 518 074
TURTLE MOUNTAIN	11 669 464	(24 050)	11 645 414	(254 960)	11 390 454
TURTLE RIVER	9 949 886	(195 881)	9 754 005	(10 629)	9 743 376
WESTERN	16 420 573	(125 865)	16 294 708	(424 320)	15 870 388
WINNIPEG	349 650 753	(2 312 224)	347 338 529	(8 897 781)	338 440 748
PROVINCE	2 017 420 276	(18 493 962)	1 998 926 314	(28 804 586)	1 970 121 728
WHITESHELL	3 171 533		3 171 533	(11 324)	3 160 209
WPG. TECHNICAL COLLEGE	18 906 296	(820 683)	18 085 613	(8 527 926)	9 557 687

(1) Total des dépenses de fonctionnement tel qu'indiqué dans l'annexe des recettes, des dépenses et de l'excédent accumulé de chaque division scolaire.

(2) Les transferts du fonds d'administration générale sont des paiements à d'autres divisions scolaires, à des organismes et à des particuliers. Ils sont supprimés pour fournir des coûts par élève plus exacts.

(3) Ces montants figurent aux pages 10 et 13 (sur une base provinciale).

(4) Dépenses des centres d'apprentissage pour adultes et de l'éducation et des services communautaires (fonctions 300 et 400).

(5) Ces montants figurent à la page 4.

DÉPENSES DU FONDS D'ADMINISTRATION GÉNÉRALE PAR ÉLÈVE

DIVISION OU DISTRICT	BUDGET 2011/2012		BUDGET 2011/2012	
	DÉPENSES ⁽¹⁾	PAR ÉLÈVE	DÉPENSES ⁽¹⁾	PAR ÉLÈVE
BEAUTIFUL PLAINS	15 034 646	10 495	15 627 872	10 408
BORDER LAND	27 998 560	11 969	28 941 649	12 656
BRANDON	73 052 265	9 601	80 151 366	10 212
DSFM	65 402 802	13 207	68 931 094	13 532
EVERGREEN	17 988 290	11 734	18 519 301	11 994
FLIN FLON	12 494 013	12 627	12 673 417	12 769
FORT-LA-BOSSE	15 599 441	11 795	15 750 129	12 158
FRONTIER	104 580 620	18 093	108 465 940	18 779
GARDEN VALLEY	37 085 221	8 957	38 904 695	9 287
HANOVER	62 713 376	8 594	67 523 840	9 137
INTERLAKE	31 199 180	10 974	32 407 686	11 748
KELSEY	17 532 329	11 201	17 921 935	11 233
LAKESHORE	14 650 719	12 275	15 511 307	13 084
LORD SELKIRK	48 224 596	11 133	50 236 809	11 838
LOUIS-RIEL	144 255 522	10 468	148 668 623	10 847
MOUNTAIN VIEW	35 858 061	11 535	37 162 684	11 959
MYSTERY LAKE	39 817 784	14 245	36 432 069	13 301
PARK WEST	24 566 886	12 265	25 217 124	12 707
PEMBINA TRAILS	134 109 601	11 007	137 051 842	11 259
PINE CREEK	12 871 111	11 722	13 304 000	12 344
PORTAGE-LA-PRAIRIE	32 006 632	10 007	32 594 043	10 246
PRAIRIE ROSE	23 397 232	11 344	24 395 376	11 828
PRAIRIE SPIRIT	24 460 810	12 005	25 213 075	12 457
VALLÉE DE LA RIVIÈRE-ROUGE	22 600 297	11 338	24 189 412	11 864
RIVER EAST TRANSCONA	158 593 466	10 060	163 717 495	10 372
ROLLING RIVER	20 184 974	12 094	20 412 796	12 375
RIVIÈRE SEINE	37 160 815	10 105	39 170 545	10 506
SEVEN OAKS	101 167 066	9 960	108 078 949	10 441
SOUTHWEST HORIZON	18 938 961	11 918	19 465 890	12 274
ST. JAMES-ASSINIBOIA	89 895 034	10 964	91 867 413	11 432
SUNRISE	53 978 118	11 870	56 650 312	12 662
SWAN VALLEY	19 117 727	13 060	19 518 074	13 661
TURTLE MOUNTAIN	11 055 177	11 364	11 390 454	11 677
TURTLE RIVER	9 668 287	13 513	9 743 376	13 618
WESTERN	15 112 854	9 121	15 870 388	9 857
WINNIPEG	327 487 923	10 827	338 440 748	11 234
PROVINCE	1 899 860 396	11 030	1 970 121 728	11 437
WHITESHELL	3 221 415	17 798	3 160 209	18 923
WPG. TECHNICAL COLLEGE	8 655 836	13 472	9 557 687	13 222

(1) Les transferts du fonds d'administration générale (les paiements à d'autres divisions scolaires, organismes et particuliers) sont exclus pour obtenir un coût par élève plus précis. Sont également exclus les dépenses liées aux services pédagogiques qui ne sont pas offerts aux élèves de la maternelle à la 12^e année, soit la fonction 300 (Centres d'apprentissage pour adultes) et la fonction 400 (Éducation et services communautaires).

DÉPENSES DU FONDS D'ADMINISTRATION GÉNÉRALE PAR ÉLÈVE EN 2012-2013

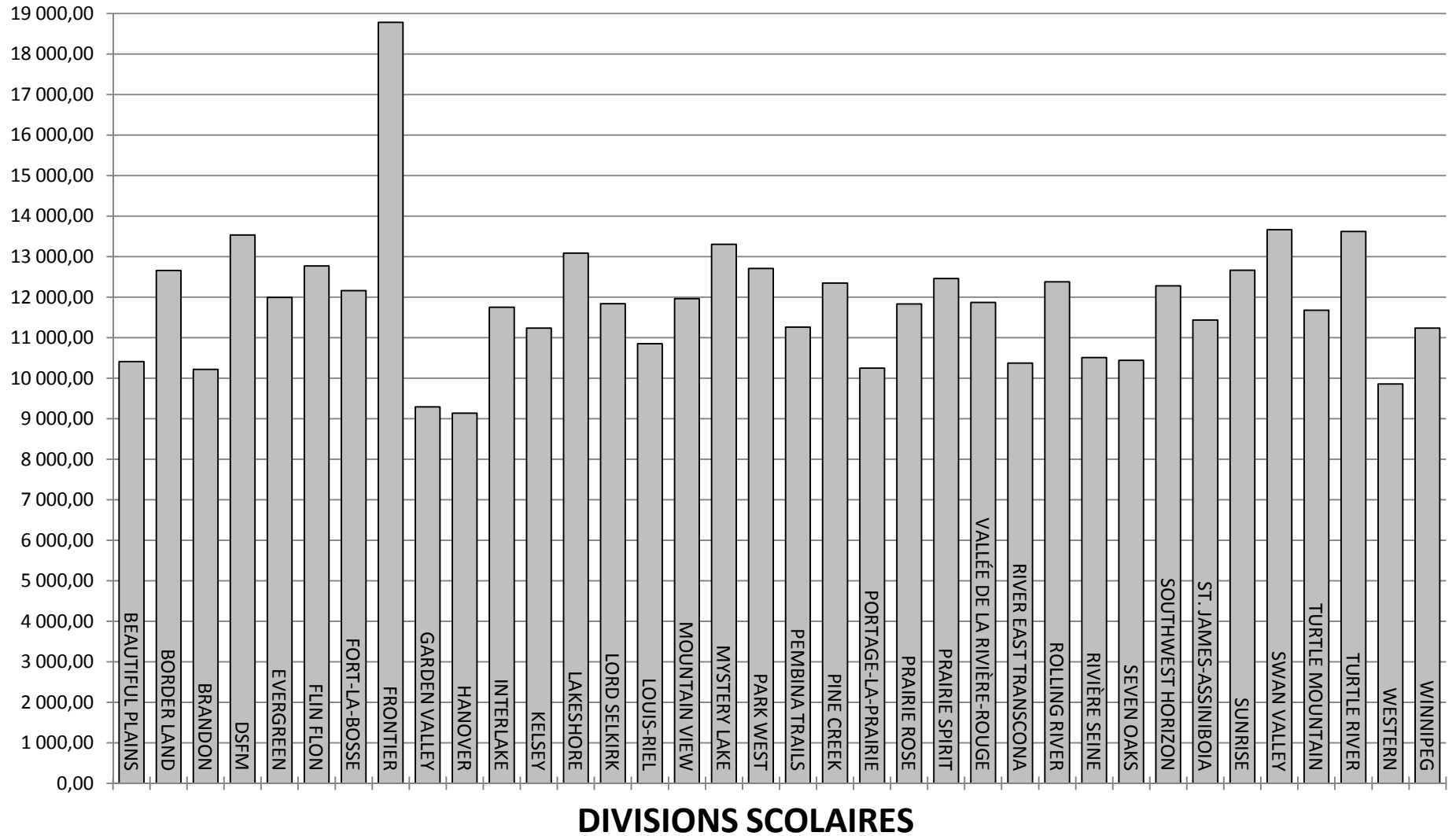

STATISTIQUES SUR LES ÉLÈVES
CHIFFRES RÉELS AU 30 SEPTEMBRE 2012

DIVISION OU DISTRICT	ENSEIGNEMENT ORDINAIRE						
	ÉCOLES À VOIE UNIQUE (1)			ÉCOLES À DOUBLE VOIE (2)			
	ANGLAIS	FRANÇAIS	IMMERSION FRANÇAISE	ANGLAIS	FRANÇAIS	IMMERSION FRANÇAISE	AUTRES PROG. BILINGUES
BEAUTIFUL PLAINS	1 501,5						
BORDER LAND	2 134,0						
BRANDON	5 638,8		322,0	1 146,0		362,0	
DSFM		5 094,0					
EVERGREEN	1 524,0						
FLIN FLON	593,0			301,0		92,5	
FORT-LA-BOSSE	1 263,9						
FRONTIER	5 776,0						
GARDEN VALLEY	4 090,6						
HANOVER	6 973,5						
INTERLAKE	2 431,0			219,0		108,5	
KELSEY	898,5			548,0		149,0	
LAKESHORE	1 159,5						
LORD SELKIRK	2 966,7		268,0	512,5		94,0	59,5
LOUIS-RIEL	9 578,1		3 830,7		25,0	118,0	
MOUNTAIN VIEW	2 419,2		194,0	238,0		35,0	66,0
MYSTERY LAKE	2 204,9			107,0		230,0	
PARK WEST	1 984,5						
PEMBINA TRAILS	7 405,7		1 268,0	2 391,2		1 107,5	
PINE CREEK	1 077,8						
PORTAGE-LA-PRAIRIE	2 377,0			461,0		245,0	
PRAIRIE ROSE	1 737,3		96,5	113,0		51,0	
PRAIRIE SPIRIT	1 674,4			95,0	129,0	65,5	
VALLÉE DE LA RIVIÈRE-ROUGE	1 681,1		191,5	47,5	97,0		
RIVER EAST TRANSCONA	9 391,0		1 121,0	2 742,5		1 570,0	443,5
ROLLING RIVER	1 636,8						
RIVIÈRE SEINE	1 896,0		662,5	719,5		450,5	
SEVEN OAKS	5 665,7		272,5	3 063,9		1 109,0	128,5
SOUTHWEST HORIZON	1 540,0						
ST. JAMES-ASSINIBOIA	5 497,2		696,5	1 271,5		273,0	
SUNRISE	2 121,0			1 653,5		631,0	68,5
SWAN VALLEY	1 040,2			158,0		70,5	
TURTLE MOUNTAIN	953,5						
TURTLE RIVER	674,5	41,0					
WESTERN	716,0			671,0		192,0	
WINNIPEG	22 724,9		1 119,5	3 249,0		2 245,0	166,0
PROVINCE	122 947,8	5 135,0	10 042,7	19 708,1	251,0	9 199,0	932,0
WHITESHELL	167,0						
WPG. TECHNICAL COLLEGE	68,9						

(1) Au moins 90 % des inscriptions en enseignement ordinaire sont dans un seul programme de langue.

(2) Aucun programme de langue ne compte 90 % ou plus des inscriptions en enseignement ordinaire.

STATISTIQUES SUR LES ÉLÈVES
CHIFFRES RÉELS AU 30 SEPTEMBRE 2012

PAGE 2 DE 2

DIVISION OU DISTRICT	ENSEIGNEMENT ORDINAIRE (1)		TOTAL
	ÉTUDES TECHNIQUES DU SECONDAIRE	TOTAL	INSCRIPTIONS É.T.P. M-12
BEAUTIFUL PLAINS		1 501,5	1 501,5
BORDER LAND	152,8	2 286,8	2 286,8
BRANDON	379,7	7 848,5	7 848,5
DSFM		5 094,0	5 094,0
EVERGREEN	20,0	1 544,0	1 544,0
FLIN FLON	6,0	992,5	992,5
FORT-LA-BOSSE	31,6	1 295,5	1 295,5
FRONTIER		5 776,0	5 776,0
GARDEN VALLEY	98,7	4 189,3	4 189,3
HANOVER	417,0	7 390,5	7 390,5
INTERLAKE		2 758,5	2 758,5
KELSEY		1 595,5	1 595,5
LAKESHORE	26,0	1 185,5	1 185,5
LORD SELKIRK	343,0	4 243,7	4 243,7
LOUIS-RIEL	154,0	13 705,8	13 705,8
MOUNTAIN VIEW	155,3	3 107,5	3 107,5
MYSTERY LAKE	197,1	2 739,0	2 739,0
PARK WEST		1 984,5	1 984,5
PEMBINA TRAILS		12 172,4	12 172,4
PINE CREEK		1 077,8	1 077,8
PORTAGE-LA-PRAIRIE	98,0	3 181,0	3 181,0
PRAIRIE ROSE	64,7	2 062,5	2 062,5
PRAIRIE SPIRIT	60,1	2 024,0	2 024,0
VALLÉE DE LA RIVIÈRE-ROUGE	21,8	2 038,9	2 038,9
RIVER EAST TRANSCONA	516,0	15 784,0	15 784,0
ROLLING RIVER	12,7	1 649,5	1 649,5
RIVIÈRE SEINE		3 728,5	3 728,5
SEVEN OAKS	112,0	10 351,6	10 351,6
SOUTHWEST HORIZON	46,0	1 586,0	1 586,0
ST. JAMES-ASSINIBOIA	297,5	8 035,7	8 035,7
SUNRISE		4 474,0	4 474,0
SWAN VALLEY	160,0	1 428,7	1 428,7
TURTLE MOUNTAIN	22,0	975,5	975,5
TURTLE RIVER		715,5	715,5
WESTERN	31,0	1 610,0	1 610,0
WINNIPEG	622,6	30 127,0	30 127,0
PROVINCE	4 045,6	172 261,2	172 261,2
WHITESHELL		167,0	167,0
WPG. TECHNICAL COLLEGE	654,0	722,9	722,9

(1) Les élèves des classes spéciales ne sont plus déclarés séparément. Ils sont inclus dans les inscriptions en enseignement ordinaire. De ce fait, le total des inscriptions de l'enseignement ordinaire équivaut à celui des inscriptions É.T.P. M-12.

**INSCRIPTIONS – ÉLÈVES PRÉSENTS, ÉLÈVES SELON LE SYSTÈME COMPTABLE FRAME ET ÉLÈVES ADMISSIBLES
CHIFFRES RÉELS**

DIVISION OU DISTRICT	ÉLÈVES PRÉSENTS ⁽¹⁾			FRAME ⁽²⁾	ADMISSIBLES ⁽³⁾	ADMISSIBLES ⁽³⁾
	30 SEPT. 2012			30 SEPT. 2012	30 SEPT. 2011	30 SEPT. 2010
	INSCRIPTIONS PM-12	INSCRIPTIONS PM	INSCRIPTIONS M-12	INSCRIPTIONS É.T.P. M-12	INSCRIPTIONS M-12	INSCRIPTIONS M-12
BEAUTIFUL PLAINS	1 566		1 566	1 501,5	1 428,5	1 448,2
BORDER LAND	2 323		2 323	2 286,8	2 190,0	2 239,3
BRANDON	8 203		8 203	7 848,5	7 522,4	7 334,0
DSFM	5 094		5 094	5 094,0	4 705,1	4 700,5
EVERGREEN	1 598		1 598	1 544,0	1 499,6	1 541,2
FLIN FLON	1 036		1 036	992,5	959,4	991,1
FORT-LA-BOSSE	1 352		1 352	1 295,5	1 273,7	1 295,5
FRONTIER	6 553	507	6 046	5 776,0	2 482,9	2 566,4
GARDEN VALLEY	4 340		4 340	4 189,3	4 113,6	4 116,0
HANOVER	7 708		7 708	7 390,5	7 288,0	7 222,2
INTERLAKE	2 859		2 859	2 758,5	2 836,4	2 884,6
KELSEY	1 689		1 689	1 595,5	1 565,2	1 593,5
LAKESHORE	1 228		1 228	1 185,5	1 068,9	1 112,6
LORD SELKIRK	4 393		4 393	4 243,7	4 237,6	4 271,9
LOUIS-RIEL	14 288		14 288	13 705,8	13 592,8	13 609,7
MOUNTAIN VIEW	3 214		3 214	3 107,5	2 948,8	2 991,4
MYSTERY LAKE	2 869		2 869	2 739,0	2 748,3	2 802,6
PARK WEST	2 064		2 064	1 984,5	1 528,5	1 569,4
PEMBINA TRAILS	12 691		12 691	12 172,4	12 073,8	12 020,5
PINE CREEK	1 116		1 116	1 077,8	1 097,0	1 126,0
PORTAGE-LA-PRAIRIE	3 299		3 299	3 181,0	3 074,6	2 991,1
PRAIRIE ROSE	2 153		2 153	2 062,5	2 051,9	2 030,8
PRAIRIE SPIRIT	2 100		2 100	2 024,0	2 003,5	2 060,4
VALLÉE DE LA RIVIÈRE-ROUGE	2 111		2 111	2 038,9	1 993,2	2 029,8
RIVER EAST TRANSCONA	16 361		16 361	15 784,0	15 549,6	15 637,6
ROLLING RIVER	1 729		1 729	1 649,5	1 553,8	1 652,0
RIVIÈRE SEINE	3 864		3 864	3 728,5	3 674,7	3 608,2
SEVEN OAKS	10 740		10 740	10 351,6	10 072,9	9 714,7
SOUTHWEST HORIZON	1 660		1 660	1 586,0	1 586,7	1 620,6
ST. JAMES-ASSINIBOIA	8 360		8 360	8 035,7	8 073,2	8 068,3
SUNRISE	4 622		4 622	4 474,0	4 478,3	4 538,9
SWAN VALLEY	1 559	73	1 486	1 428,7	1 437,5	1 511,6
TURTLE MOUNTAIN	1 028		1 028	975,5	972,8	979,5
TURTLE RIVER	740		740	715,5	711,6	731,0
WESTERN	1 681		1 681	1 610,0	1 630,7	1 604,3
WINNIPEG	33 370	1 863	31 507	30 127,0	29 931,2	29 261,3
PROVINCE	181 561	2 443	179 118	172 261,2	165 956,7	165 476,7
WHITESHELL	173		173	167,0	178,5	184,0
WPG. TECHNICAL COLLEGE				722,9		

(1) Élèves étudiant à l'école, qu'ils comptent ou non aux fins des subventions.

(2) Le nombre total d'élèves inscrits à l'école a été redressé afin de tenir compte des équivalents temps plein (É.T.P.), ce qui consiste à calculer le nombre d'élèves d'après leur temps de présence à l'école – p. ex. un élève de maternelle compte pour 1/2 élève. Ce total est le même que celui

(3) Élèves subventionnés par la Province (chiffres réels au 30 septembre 2011 pour 2012-2013 et chiffres réels au 30 septembre 2010 pour 2011-2012). Le District scolaire de Whiteshell (district ayant un financement particulier) comprend les élèves hors-district.

RAPPORTS ÉLÈVES-ENSEIGNANT
CHIFFRES RÉELS AU 30 SEPTEMBRE 2012

DIVISION OU DISTRICT	RAPPORTS ÉLÈVES-ENSEIGNANT	
	ENSEIGNEMENT ORDINAIRE ⁽¹⁾	AGENT D'ÉDUCATION ⁽²⁾
BEAUTIFUL PLAINS	16,5	13,9
BORDER LAND	14,8	11,8
BRANDON	17,3	12,8
DSFM	15,9	12,7
EVERGREEN	17,9	13,8
FLIN FLON	16,7	13,0
FORT-LA-BOSSE	15,6	12,9
FRONTIER	14,2	11,3
GARDEN VALLEY	18,5	15,2
HANOVER	18,3	15,3
INTERLAKE	17,1	12,6
KELSEY	18,9	13,6
LAKESHORE	15,3	12,0
LORD SELKIRK	16,1	12,8
LOUIS-RIEL	19,7	14,3
MOUNTAIN VIEW	16,4	13,3
MYSTERY LAKE	14,9	11,3
PARK WEST	14,1	11,8
PEMBINA TRAILS	18,0	14,1
PINE CREEK	14,7	12,5
PORTAGE-LA-PRAIRIE	17,3	13,3
PRAIRIE ROSE	15,0	12,4
PRAIRIE SPIRIT	16,3	13,2
VALLÉE DE LA RIVIÈRE-ROUGE	15,5	12,7
RIVER EAST TRANSCONA	17,7	14,0
ROLLING RIVER	15,6	12,6
RIVIÈRE SEINE	18,5	14,3
SEVEN OAKS	17,3	14,1
SOUTHWEST HORIZON	15,7	13,0
ST. JAMES-ASSINIBOIA	17,8	13,8
SUNRISE	16,1	12,6
SWAN VALLEY	14,2	11,8
TURTLE MOUNTAIN	16,3	13,0
TURTLE RIVER	13,0	11,5
WESTERN	17,7	14,6
WINNIPEG	18,3	13,7
PROVINCE	17,2	13,5
WHITESHELL	10,3	8,3
WPG. TECHNICAL COLLEGE	20,1	15,4

(1) Basé sur le code d'objet 330 (Éducateurs - Enseignants) et les élèves É.T.P. indiqués dans la fonction 100. Les enseignants d'éducation physique, de musique, d'anglais langue additionnelle, etc. sont inclus en plus des enseignants des classes ordinaires. Le personnel scolaire administratif et les enseignants travaillant en classes spéciales sont exclus.

(2) Basé sur le total des éducateurs-enseignants (à l'exclusion de l'éducation communautaire et des centres d'apprentissage pour adultes) et sur le personnel scolaire administratif (p. ex. les chefs de département, les coordonnateurs, les directeurs et les directeurs adjoints) et les inscriptions É.T.P. de la maternelle à la 12e année. Les administrateurs divisionnaires (fonction 500) sont exclus. Bien que cette définition soit compatible avec celle de Statistique Canada, le nombre provincial d'élèves par enseignant pourrait ne pas correspondre exactement, car les sources des données sont différentes.

DÉPENSES PAR FONCTION ET PAR OBJET

		OBJET							
FONCTION		SALAIRES	AVANTAGES SOCIAUX DES EMPLOYÉS	SERVICES	FOURNITURES ET MATÉRIEL	SERVICE DE LA DETTE	CRÉANCES DOUTEUSES	TRANSFERTS	TOTAUX
100	ENSEIGNEMENT ORDINAIRE	947 446 225	59 624 401	29 177 527	68 548 973				1 104 797 126
200	SERVICES DE SOUTIEN AUX ÉLÈVES	329 534 060	32 570 007	9 392 904	4 500 069				375 997 040
300	CENTRES D'APPRENTISSAGE POUR ADULTES	7 055 487	501 366	985 759	334 688			59 258 ⁽¹⁾	8 936 558
400	ÉDUCATION ET SERVICES COMMUNAUTAIRES	14 549 485	1 328 130	2 315 547	1 672 166			2 700 ⁽¹⁾	19 868 028
500	ADMINISTRATION DE LA DIVISION	45 922 763	6 022 984	14 812 619	2 389 939			(61 958) ⁽¹⁾	69 086 347
600	SERVICES PÉDAGOGIQUES ET AUTRES SERVICES DE SOUTIEN	47 489 862	4 399 197	12 335 454	7 360 963				71 585 476
700	TRANSPORT DES ÉLÈVES	38 219 814	5 476 737	24 884 732	16 900 200				85 481 483
800	FONCTIONNEMENT ET ENTRETIEN	100 674 497	16 220 127	90 114 732	21 548 831				228 558 187
900	FRAIS ET TAXES					1 487 902	(213 046)	33 341 213 ⁽²⁾	34 616 069
TOTAUX		1 530 892 193	126 142 949	184 019 274	123 255 829	1 487 902	(213 046)	33 341 213	1 998 926 314

(1) Réaffectation de coûts administratifs liés au fonctionnement des centres d'apprentissage pour adultes, de la fonction 800 et de la fonction 500 à la fonction 300.

(2) Taxe destinée à la santé et à l'éducation

FONDS D'ADMINISTRATION GÉNÉRALE

2012-2013

DÉPENSES PAR OBJET

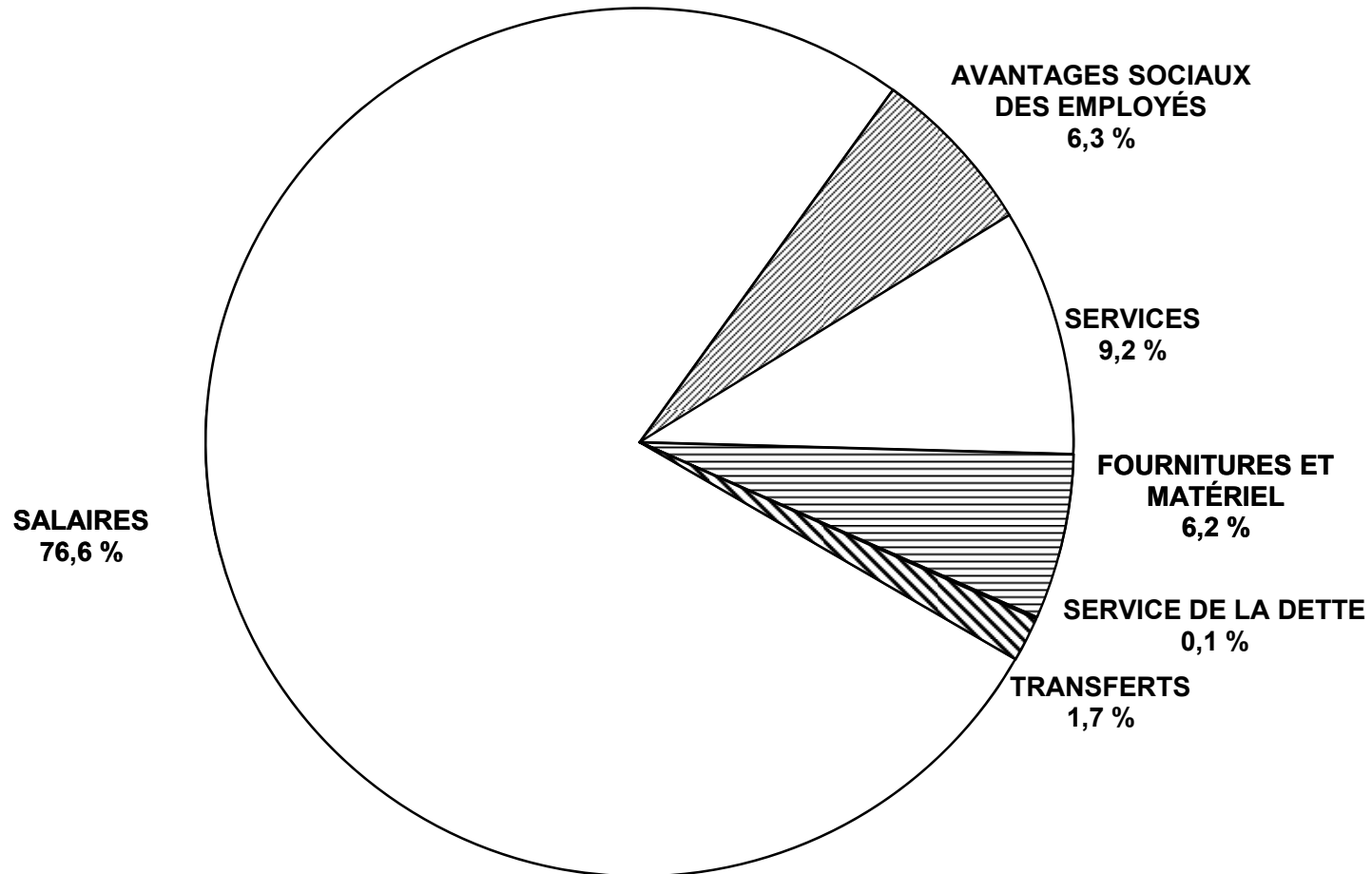

**DÉPENSES PAR OBJET DE DEUXIÈME CATÉGORIE EXPRIMÉES EN POURCENTAGE DU TOTAL DES
DÉPENSES DU FONDS D'ADMINISTRATION GÉNÉRALE**

OBJET	FONCTION									
	ENSEIGNEMENT ORDINAIRE		SERVICES DE SOUTIEN AUX ÉLÈVES		CENTRES D'APPRENTISSAGE POUR ADULTES		ÉDUC. ET SERVICES COMMUNAUTAIRES		ADMINISTRATION DE LA DIVISION	
	MONTANT	%	MONTANT	%	MONTANT	%	MONTANT	%	MONTANT	%
SALAIRES										
TRAITEMENT DES COMMISSAIRES									3 769 978	
CADRES, DIRIGEANTS ET SUPERVISEURS	80 828 927	4,0	6 635 176	0,3	871 257	0,0	787 874	0,0	21 212 977	1,1
ÉDUCATEURS – ENSEIGNANTS	794 511 123	39,7	141 435 926	7,1	5 185 668	0,3	7 780 576	0,4		
ÉDUCATEURS – AUTRES	21 399 567	1,1	146 750 953	7,3	383 871	0,0	3 055 384	0,2		
PERSONNEL TECHNIQUE, SPÉCIALISÉ ET DE SOUTIEN	5 039 852	0,3	1 295 057	0,1	227 274	0,0	1 563 255	0,1	4 958 129	0,2
PERSONNEL DE BUREAU ET AUTRE SPÉCIALISTES	34 122 326	1,7	2 640 870	0,1	383 417	0,0	885 399	0,0	14 509 597	0,7
TECHNOLOGIE DE L'INFORMATION	11 544 430	0,6	30 679 340	1,5			429 673			
			96 738	0,0	4 000	0,0	47 324	0,0	1 472 082	0,1
TOTAL DES SALAIRES	947 446 225	47,4	329 534 060	16,5	7 055 487	0,4	14 549 485	0,7	45 922 763	2,3
AVANTAGES SOC. ET INDEMN. DES EMPLOYÉS	59 624 401	3,0	32 570 007	1,6	501 366	0,0	1 328 130	0,1	6 022 984	0,3
SERVICES										
PROFESSIONNELS, TECHNIQUES ET SPÉCIALISÉS	6 574 187	0,3	6 000 578	0,3	151 346	0,0	1 384 274	0,1	3 447 773	0,2
COMMUNICATIONS	4 088 142	0,2	344 711	0,0	64 709	0,0	58 018	0,0	1 161 996	0,1
SERVICES PUBLICS					45 619	0,0				
DÉPLACEMENTS ET RÉUNIONS	2 852 425	0,1	2 079 535	0,1	100 561	0,0	252 781	0,0	2 471 476	0,1
TRANSPORT DES ÉLÈVES										
DROITS DE SCOLARITÉ	608 294	0,0	384 157	0,0	2 285	0,0				
IMPRESSION ET RELIURE	444 133	0,0	21 531	0,0	1 210	0,0	94 848	0,0	300 920	0,0
PRIMES D'ASSUR. ET D'ÉMISSION D'OBLIG.	143 552	0,0	14 240	0,0	1 803	0,0			1 116 052	0,1
SERVICES D'ENTRETIEN ET DE RÉPARATION	2 669 654	0,1	71 205	0,0	32 584	0,0	47 947	0,0	262 247	0,0
LOCATIONS	2 793 087	0,1	160 229	0,0	516 616	0,0	306 470	0,0	(169 842)	0,0
TAXES FONCIÈRES					2 248	0,0				
PUBLICITÉ	336 620	0,0	44 774	0,0	12 507	0,0	106 455	0,0	592 384	0,0
COTISATIONS ET FRAIS	845 912	0,0	89 103	0,0	4 603	0,0	3 867	0,0	2 110 865	0,1
PERFECTIONNEMENT PROF. ET DU PERSONNEL	269 151	0,0	141 356	0,0	33 762	0,0	50 730	0,0	1 251 921	0,1
SERVICES D'INFORMATIQUE	7 552 370	0,4	41 485	0,0	15 906	0,0	10 157	0,0	2 266 827	0,1
TOTAL DES SERVICES	29 177 527	1,5	9 392 904	0,5	985 759	0,0	2 315 547	0,1	14 812 619	0,7
FOURNITURES ET ÉQUIPEMENT										
FOURNITURES	28 736 498	1,4	2 562 262	0,1	136 918	0,0	1 370 094	0,1	1 534 174	0,1
MATÉRIEL PÉDAGOGIQUE ET MÉDIATIQUE	10 674 108	0,5	754 868	0,0	57 924	0,0	125 949	0,0	114 191	0,0
PETIT ÉQUIPEMENT	10 426 051	0,5	509 990	0,0	37 560	0,0	111 206	0,0	270 394	0,0
MATÉRIEL INFORMATIQUE	18 712 316	0,9	672 949	0,0	102 286	0,0	64 917	0,0	471 180	0,0
TOTAL DES FOURNITURES ET DE L'ÉQUIPEMENT	68 548 973	3,4	4 500 069	0,2	334 688	0,0	1 672 166	0,1	2 389 939	0,1
TRANSFERTS										
COMPTES DÉBITÉS DE NOUVEAU ⁽¹⁾					59 258		2 700		(61 958)	
TOTAL DES TRANSFERTS					59 258		2 700		(61 958)	
PROVINCE	1 104 797 126	55,3	375 997 040	18,8	8 936 558	0,4	19 868 028	1,0	69 086 347	3,5

(1) Réaffectation de coûts administratifs liés au fonctionnement des centres d'apprentissage pour adultes, de la fonction 500 à la fonction 300.

**DÉPENSES PAR OBJET DE DEUXIÈME CATÉGORIE EXPRIMÉES EN POURCENTAGE DU TOTAL DES DÉPENSES DU FONDS
D'ADMINISTRATION GÉNÉRALE**

OBJET	FONCTION									
	SERVICES PÉDAGOGIQUES ET AUTRES SERVICES DE SOUTIEN		TRANSPORT DES ÉLÈVES		FONCTIONNEMENT ET ENTRETIEN		FRAIS ET TAXES			
	MONTANT	%	MONTANT	%	MONTANT	%	MONTANT	%	MONTANT	%
SALAIRES										
TRAITEMENT DES COMMISSAIRES									3 769 978	0,2
CADRES, DIRIGEANTS ET SUPERVISEURS	2 353 260	0,1	2 395 634	0,1	4 024 075	0,2			119 109 180	6,0
ÉDUCATEURS – ENSEIGNANTS	25 453 200	1,3							974 366 493	48,7
ÉDUCATEURS – AUTRES	12 134 953	0,6	186 826	0,0					183 911 554	9,2
PERSONNEL TECHNIQUE, SPÉCIALISÉ ET DE SOUTIEN	4 400 486	0,2	34 356 801	1,7	95 087 370	4,8			146 928 224	7,4
PERSONNEL DE BUREAU ET AUTRE	2 745 696	0,1	1 280 553	0,1	1 563 052	0,1			58 130 910	2,9
SPÉCIALISTES									31 109 013	1,6
TECHNOLOGIE DE L'INFORMATION	402 267	0,0							13 566 841	0,7
TOTAL DES SALAIRES	47 489 862	2,4	38 219 814	1,9	100 674 497	5,0			1 530 892 193	76,6
AVANTAGES SOC. ET INDEMN. DES EMPLOYÉS	4 399 197	0,2	5 476 737	0,3	16 220 127	0,8			126 142 949	6,3
SERVICES										
PROFESSIONNELS, TECHNIQUES ET SPÉCIALISÉS	1 919 371	0,1	250 713	0,0	5 570 864	0,3			25 299 106	1,3
COMMUNICATIONS	147 874	0,0	288 561	0,0	574 152	0,0			6 728 163	0,3
SERVICES PUBLICS					42 022 007	2,1			42 067 626	2,1
DÉPLACEMENTS ET RÉUNIONS	829 060	0,0	1 049 026	0,1	809 231	0,0			10 444 095	0,5
TRANSPORT DES ÉLÈVES			19 361 184	1,0					19 361 184	1,0
DROITS DE SCOLARITÉ									994 736	0,0
IMPRESSION ET RELIURE	47 733	0,0	6 125	0,0	1 042	0,0			917 542	0,0
PRIMES D'ASSUR. ET D'ÉMISSION D'OBLIG.	82 103	0,0	942 901	0,0	6 700 147	0,3			9 000 798	0,5
SERVICES D'ENTRETIEN ET DE RÉPARATION	85 857	0,0	1 823 678	0,1	26 992 523	1,4			31 985 695	1,6
LOCATIONS	203 063	0,0	780 435	0,0	2 535 023	0,1			7 125 081	0,4
TAXES FONCIÈRES					4 396 892	0,2			4 399 140	0,2
PUBLICITÉ	64 220	0,0	37 384	0,0	81 643	0,0			1 275 987	0,1
COTISATIONS ET FRAIS	101 094	0,0	47 690	0,0	124 638	0,0			3 327 772	0,2
PERFECTIONNEMENT PROF. ET DU PERSONNEL	8 385 278	0,4	186 812	0,0	186 337	0,0			10 505 347	0,5
SERVICES D'INFORMATIQUE	469 801	0,0	110 223	0,0	120 233	0,0			10 587 002	0,5
TOTAL DES SERVICES	12 335 454	0,6	24 884 732	1,2	90 114 732	4,5			184 019 274	9,2
FOURNITURES ET ÉQUIPEMENT										
FOURNITURES	3 780 607	0,2	16 412 309	0,8	19 056 939	1,0			73 589 801	3,7
MATÉRIEL PÉDAGOGIQUE ET MÉDIATIQUE	2 948 869	0,1	17 232	0,0	95 585	0,0			14 788 726	0,7
PETIT ÉQUIPEMENT	208 152	0,0	411 438	0,0	2 312 396	0,1			14 287 187	0,7
MATÉRIEL INFORMATIQUE	423 335	0,0	59 221	0,0	83 911	0,0			20 590 115	1,0
TOTAL DES FOURNITURES ET DE L'ÉQUIPEMENT	7 360 963	0,4	16 900 200	0,8	21 548 831	1,1			123 255 829	6,2
TRANSFERTS										
COMPTES DÉBITÉS DE NOUVEAU ⁽¹⁾										
SERVICE DE LA DETTE							1 487 902	0,1	1 487 902	0,1
CRÉANCES DOUTEUSES							(213 046)	0,0	(213 046)	0,0
AUTRES INSTANCES GOUVERNEMENTALES							33 341 213	1,7	33 341 213	1,7
TOTAL DES TRANSFERTS							34 616 069	1,7	34 616 069	1,7
PROVINCE	71 585 476	3,6	85 481 483	4,3	228 558 187	11,4	34 616 069	1,7	1 998 926 314	100,0

FONDS D'ADMINISTRATION GÉNÉRALE 2012-2013

DÉPENSES PAR FONCTION

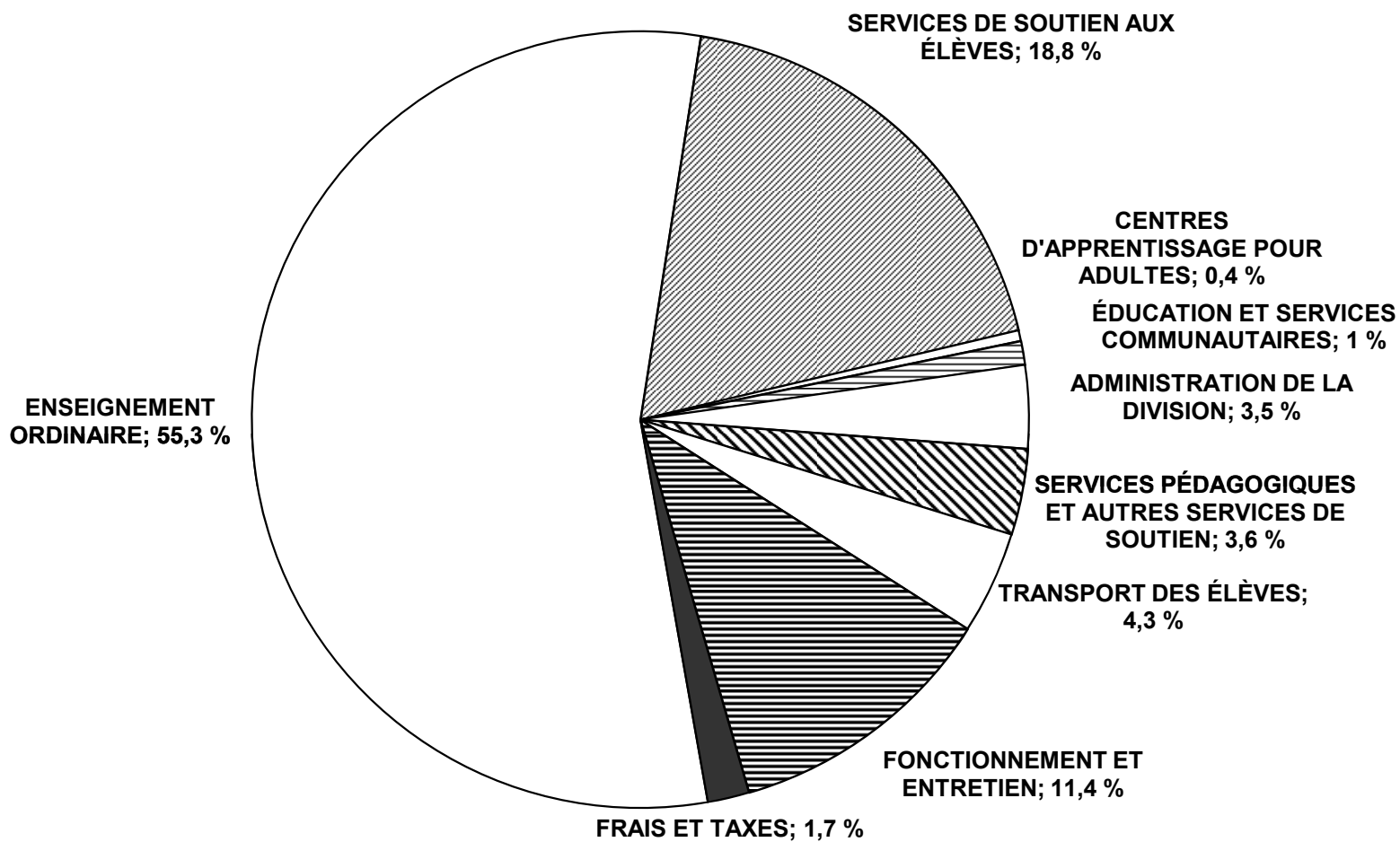

ANALYSE DES DÉPENSES PAR FONCTION

FONDS D'ADMINISTRATION GÉNÉRALE – CHIFFRES RÉELS 2012-2013

DIVISION OU DISTRICT	ENSEIGNEMENT ORDINAIRE			SERVICES DE SOUTIEN AUX ÉLÈVES			CENTRES D'APPRENTISSAGE POUR ADULTES	
	MONTANT	%	PAR ÉLÈVE	MONTANT	%	PAR ÉLÈVE	MONTANT	%
BEAUTIFUL PLAINS	9 436 110	60,3	6 284	2 182 734	13,9	1 454		
BORDER LAND	17 049 076	57,7	7 455	4 444 757	15,1	1 944	529 645	1,8
BRANDON	47 544 320	59,1	6 058	17 781 477	22,1	2 266		
DSFM	38 926 002	55,7	7 642	8 974 496	12,8	1 762	242 414	0,3
EVERGREEN	9 887 283	53,2	6 404	3 229 675	17,4	2 092		
FLIN FLON	7 090 349	55,5	7 144	2 070 639	16,2	2 086	92 300	0,7
FORT-LA-BOSSE	9 276 321	57,6	7 161	1 937 590	12,0	1 496		
FRONTIER	48 360 199	42,9	8 373	17 156 104	15,2	2 970	1 872 088	1,7
GARDEN VALLEY	23 553 761	60,5	5 622	6 728 241	17,3	1 606		
HANOVER	42 099 490	62,2	5 696	9 735 531	14,4	1 317		
INTERLAKE	17 680 143	54,1	6 409	5 714 198	17,5	2 071		
KELSEY	9 180 717	49,4	5 754	4 494 842	24,2	2 817	594 946	3,2
LAKESHORE	8 276 084	51,5	6 981	2 816 756	17,5	2 376	246 128	1,5
LORD SELKIRK	29 901 438	58,6	7 046	8 585 943	16,8	2 023	381 407	0,7
LOUIS-RIEL	81 650 954	54,5	5 957	31 887 896	21,3	2 327		
MOUNTAIN VIEW	21 200 020	56,9	6 822	5 301 996	14,2	1 706		
MYSTERY LAKE	20 416 565	56,0	7 454	6 751 250	18,5	2 465		
PARK WEST	14 641 405	57,5	7 378	3 324 480	13,1	1 675	178 066	0,7
PEMBINA TRAILS	77 058 084	55,8	6 331	28 627 905	20,7	2 352		
PINE CREEK	7 933 939	59,6	7 361	1 507 279	11,3	1 398		
PORTAGE-LA-PRAIRIE	18 781 574	57,5	5 904	6 221 649	19,1	1 956		
PRAIRIE ROSE	14 290 048	57,9	6 929	3 450 162	14,0	1 673	254 841	1,0
PRAIRIE SPIRIT	14 103 501	55,9	6 968	3 464 790	13,7	1 712		
VALLÉE DE LA RIVIÈRE-ROUGE	13 886 877	57,3	6 811	3 397 554	14,0	1 666		
RIVER EAST TRANSCONA	94 507 854	56,9	5 988	31 556 239	19,0	1 999	1 021 822	0,6
ROLLING RIVER	11 801 346	57,4	7 154	2 793 459	13,6	1 694	115 037	0,6
RIVIÈRE SEINE	22 013 976	55,6	5 904	7 313 591	18,5	1 962	305 358	0,8
SEVEN OAKS	64 197 522	58,3	6 202	20 543 124	18,7	1 985	738 060	0,7
SOUTHWEST HORIZON	10 672 314	54,6	6 729	2 675 148	13,7	1 687		
ST. JAMES-ASSINIBOIA	52 784 511	56,9	6 569	19 187 562	20,7	2 388		
SUNRISE	30 513 524	52,7	6 820	10 817 986	18,7	2 418	972 366	1,7
SWAN VALLEY	11 096 574	56,4	7 767	3 275 280	16,6	2 292		
TURTLE MOUNTAIN	6 434 370	55,3	6 596	1 954 038	16,8	2 003	241 216	2,1
TURTLE RIVER	5 499 075	56,4	7 686	1 463 485	15,0	2 045		
WESTERN	9 737 817	59,8	6 048	2 491 638	15,3	1 548	376 500	2,3
WINNIPEG	183 313 983	52,8	6 085	82 137 546	23,6	2 726	774 364	0,2
PROVINCE	1 104 797 126	55,3	6 414	375 997 040	18,8	2 183	8 936 558	0,4
WHITESHELL	1 820 253	57,4	10 900	423 291	13,3	2 535		
WPG. TECHNICAL COLLEGE	4 738 185	26,2	6 555	676 761	3,7	936	2 441 494	13,5

ANALYSE DES DÉPENSES PAR FONCTION

FONDS D'ADMINISTRATION GÉNÉRALE – CHIFFRES RÉELS 2012-2013

DIVISION OU DISTRICT	ÉDUCATION ET SERVICES COMMUNAUTAIRES		ADMINISTRATION DE LA DIVISION			SERVICES PÉDAGOGIQUES ET AUTRES SERVICES DE SOUTIEN		
	MONTANT	%	MONTANT	%	PAR ÉLÈVE	MONTANT	%	PAR ÉLÈVE
BEAUTIFUL PLAINS	19 037	0,1	584 447	3,7	389	322 922	2,1	215
BORDER LAND	58 379	0,2	929 639	3,1	407	690 069	2,3	302
BRANDON	281 821	0,4	2 358 821	2,9	301	2 404 475	3,0	306
DSFM	690 880	1,0	2 799 075	4,0	549	2 443 539	3,5	480
EVERGREEN	76 946	0,4	772 256	4,2	500	579 877	3,1	376
FLIN FLON	11 748	0,1	647 033	5,1	652	360 680	2,8	363
FORT-LA-BOSSE	344 868	2,1	744 148	4,6	574	390 899	2,4	302
FRONTIER	2 316 349	2,1	6 182 729	5,5	1 070	6 224 541	5,5	1 078
GARDEN VALLEY	57 409	0,1	1 285 948	3,3	307	1 025 731	2,6	245
HANOVER	139 768	0,2	2 058 118	3,0	278	2 239 818	3,3	303
INTERLAKE	254 056	0,8	1 347 697	4,1	489	1 527 323	4,7	554
KELSEY	57 757	0,3	746 353	4,0	468	504 096	2,7	316
LAKESHORE	315 718	2,0	608 576	3,8	513	474 148	2,9	400
LORD SELKIRK	450 439	0,9	1 773 259	3,5	418	1 424 777	2,8	336
LOUIS-RIEL	1 130 743	0,8	4 961 302	3,3	362	7 542 375	5,0	550
MOUNTAIN VIEW	115 183	0,3	1 151 994	3,1	371	1 353 617	3,6	436
MYSTERY LAKE	29 483	0,1	1 767 514	4,8	645	2 081 942	5,7	760
PARK WEST	72 909	0,3	1 058 836	4,2	534	652 981	2,6	329
PEMBINA TRAILS	1 023 872	0,7	4 474 152	3,2	368	6 040 226	4,4	496
PINE CREEK	10 401	0,1	533 992	4,0	495	443 796	3,3	412
PORTAGE-LA-PRAIRIE	44 580	0,1	1 115 892	3,4	351	1 137 269	3,5	358
PRAIRIE ROSE	31 396	0,1	972 163	3,9	471	680 204	2,8	330
PRAIRIE SPIRIT	32 596	0,1	877 289	3,5	433	693 280	2,7	343
VALLÉE DE LA RIVIÈRE-ROUGE	30 010	0,1	971 168	4,0	476	517 786	2,1	254
RIVER EAST TRANSCONA	1 293 230	0,8	4 929 073	3,0	312	6 874 562	4,1	436
ROLLING RIVER	22 309	0,1	872 470	4,2	529	704 395	3,4	427
RIVIÈRE SEINE	122 166	0,3	1 391 761	3,5	373	1 192 062	3,0	320
SEVEN OAKS	1 214 067	1,1	3 356 734	3,1	324	3 886 012	3,5	375
SOUTHWEST HORIZON	66 205	0,3	834 372	4,3	526	866 184	4,4	546
ST. JAMES-ASSINIBOIA	917 923	1,0	3 209 447	3,5	399	3 380 158	3,6	421
SUNRISE	279 445	0,5	2 305 772	4,0	515	1 478 146	2,6	330
SWAN VALLEY	160 725	0,8	765 032	3,9	535	460 561	2,3	322
TURTLE MOUNTAIN	13 744	0,1	555 300	4,8	569	352 209	3,0	361
TURTLE RIVER	10 629	0,1	338 821	3,5	474	231 842	2,4	324
WESTERN	47 820	0,3	620 817	3,8	386	473 329	2,9	294
WINNIPEG	8 123 417	2,3	9 184 347	2,6	305	9 929 645	2,9	330
PROVINCE	19 868 028	1,0	69 086 347	3,5	401	71 585 476	3,6	416
WHITESHELL	11 324	0,4	257 792	8,1	1 544	43 394	1,4	260
WPG. TECHNICAL COLLEGE	6 086 432	33,7	1 820 773	10,1	2 519	219 836	1,2	304

ANALYSE DES DÉPENSES PAR FONCTION
FONDS D'ADMINISTRATION GÉNÉRALE – CHIFFRES RÉELS 2012-2013

DIVISION OU DISTRICT	TRANSPORT DES ÉLÈVES			FONCTIONNEMENT ET ENTRETIEN			FRAIS ET TAXES		
	MONTANT	%	PAR ÉLÈVE	MONTANT	%	PAR ÉLÈVE	MONTANT	%	PAR ÉLÈVE
BEAUTIFUL PLAINS	1 139 078	7,3	759	1 691 533	10,8	1 127	271 048	1,7	181
BORDER LAND	2 242 729	7,6	981	3 121 152	10,6	1 365	464 227	1,6	203
BRANDON	1 972 082	2,5	251	6 665 537	8,3	849	1 424 654	1,8	182
DSFM	7 456 407	10,7	1 464	7 299 260	10,4	1 433	1 032 315	1,5	203
EVERGREEN	1 278 698	6,9	828	2 473 396	13,3	1 602	298 116	1,6	193
FLIN FLON	421 835	3,3	425	1 871 079	14,6	1 885	211 802	1,7	213
FORT-LA-BOSSE	1 313 960	8,2	1 014	1 749 884	10,9	1 351	337 327	2,1	260
FRONTIER	9 730 187	8,6	1 685	18 924 885	16,8	3 276	1 887 295	1,7	327
GARDEN VALLEY	2 068 003	5,3	494	3 583 603	9,2	855	659 408	1,7	157
HANOVER	3 337 253	4,9	452	6 833 394	10,1	925	1 220 236	1,8	165
INTERLAKE	2 067 553	6,3	750	3 509 286	10,7	1 272	561 486	1,7	204
KELSEY	564 377	3,0	354	2 112 092	11,4	1 324	319 458	1,7	200
LAKESHORE	1 561 480	9,7	1 317	1 520 524	9,5	1 283	253 739	1,6	214
LORD SELKIRK	2 392 111	4,7	564	5 262 477	10,3	1 240	896 804	1,8	211
LOUIS-RIEL	3 266 427	2,2	238	16 744 197	11,2	1 222	2 615 472	1,7	191
MOUNTAIN VIEW	2 835 910	7,6	913	4 629 316	12,4	1 490	689 831	1,9	222
MYSTERY LAKE	266 747	0,7	97	4 471 040	12,3	1 632	677 011	1,9	247
PARK WEST	2 056 084	8,1	1 036	3 065 867	12,0	1 545	417 471	1,6	210
PEMBINA TRAILS	2 361 085	1,7	194	16 052 674	11,6	1 319	2 437 716	1,8	200
PINE CREEK	1 127 155	8,5	1 046	1 545 206	11,6	1 434	212 633	1,6	197
PORTAGE-LA-PRAIRIE	1 082 604	3,3	340	3 660 834	11,2	1 151	594 221	1,8	187
PRAIRIE ROSE	1 794 227	7,3	870	2 793 230	11,3	1 354	415 342	1,7	201
PRAIRIE SPIRIT	2 388 507	9,5	1 180	3 261 217	12,9	1 611	424 491	1,7	210
VALLÉE DE LA RIVIÈRE-ROUGE	2 401 723	9,9	1 178	2 553 705	10,5	1 253	460 599	1,9	226
RIVER EAST TRANSCONA	3 569 896	2,2	226	19 411 179	11,7	1 230	2 868 692	1,7	182
ROLLING RIVER	1 537 568	7,5	932	2 364 177	11,5	1 433	339 381	1,7	206
RIVIÈRE SEINE	2 542 792	6,4	682	4 026 811	10,2	1 080	689 552	1,7	185
SEVEN OAKS	3 373 874	3,1	326	10 745 025	9,8	1 038	1 976 658	1,8	191
SOUTHWEST HORIZON	1 893 338	9,7	1 194	2 098 679	10,7	1 323	425 855	2,2	269
ST. JAMES-ASSINIBOIA	1 755 399	1,9	218	9 946 679	10,7	1 238	1 603 657	1,7	200
SUNRISE	4 457 006	7,7	996	6 025 873	10,4	1 347	1 052 005	1,8	235
SWAN VALLEY	1 545 029	7,9	1 081	2 058 147	10,5	1 441	317 451	1,6	222
TURTLE MOUNTAIN	1 009 013	8,7	1 034	877 677	7,5	900	207 847	1,8	213
TURTLE RIVER	998 785	10,2	1 396	1 060 335	10,9	1 482	151 033	1,5	211
WESTERN	632 048	3,9	393	1 623 603	10,0	1 008	291 136	1,8	181
WINNIPEG	5 040 513	1,5	167	42 924 614	12,4	1 425	5 910 100	1,7	196
PROVINCE	85 481 483	4,3	496	228 558 187	11,4	1 327	34 616 069	1,7	201
WHITESHELL	36 693	1,2	220	533 377	16,8	3 194	42 881	1,4	257
WPG. TECHNICAL COLLEGE				1 943 545	10,7	2 689	158 587	0,9	219

ANALYSE DES DÉPENSES PAR PROGRAMME
FONDS D'ADMINISTRATION GÉNÉRALE – CHIFFRES RÉELS 2012-2013

DIVISION OU DISTRICT	FONCTION 100 : ENSEIGNEMENT ORDINAIRE					
	ADMINISTRATION			ÉTUDES TECHNIQUES DU SECONDAIRE		
	MONTANT	%	PAR ÉLÈVE	MONTANT	%	PAR ÉLÈVE
BEAUTIFUL PLAINS	1 028 832	6,6	685			
BORDER LAND	2 429 157	8,2	1 062	1 292 371	4,4	8 458
BRANDON	5 431 079	6,8	692	3 160 313	3,9	8 323
DSFM	5 122 330	7,3	1 006			
EVERGREEN	1 458 782	7,8	945	127 005	0,7	6 350
FLIN FLON	1 098 428	8,6	1 107	69 640	0,5	11 607
FORT-LA-BOSSE	1 002 424	6,2	774	184 787	1,1	5 853
FRONTIER	6 419 478	5,7	1 111			
GARDEN VALLEY	2 584 879	6,6	617	1 304 926	3,3	13 221
HANOVER	4 798 652	7,1	649	2 477 625	3,7	5 942
INTERLAKE	2 609 124	8,0	946			
KELSEY	1 264 905	6,8	793			
LAKESHORE	939 637	5,8	793	235 000	1,5	9 038
LORD SELKIRK	3 773 461	7,4	889	1 851 931	3,6	5 399
LOUIS-RIEL	12 921 150	8,6	943	2 105 006	1,4	13 669
MOUNTAIN VIEW	2 966 940	8,0	955	895 924	2,4	5 769
MYSTERY LAKE	2 554 577	7,0	933	813 269	2,2	4 125
PARK WEST	1 619 615	6,4	816			
PEMBINA TRAILS	10 689 156	7,7	878			
PINE CREEK	812 630	6,1	754			
PORTAGE-LA-PRAIRIE	2 562 275	7,9	805	766 126	2,3	7 818
PRAIRIE ROSE	1 818 152	7,4	882	397 120	1,6	6 138
PRAIRIE SPIRIT	1 900 228	7,5	939	184 130	0,7	3 064
VALLÉE DE LA RIVIÈRE-ROUGE	2 110 626	8,7	1 035	351 836	1,5	16 117
RIVER EAST TRANSCONA	11 582 428	7,0	734	3 728 952	2,2	7 227
ROLLING RIVER	1 511 798	7,4	917	119 243	0,6	9 389
RIVIÈRE SEINE	3 442 748	8,7	923			
SEVEN OAKS	8 276 663	7,5	800	573 691	0,5	5 122
SOUTHWEST HORIZON	1 305 166	6,7	823	113 724	0,6	2 472
ST. JAMES-ASSINIBOIA	7 608 495	8,2	947	1 790 650	1,9	6 019
SUNRISE	3 655 421	6,3	817			
SWAN VALLEY	1 400 246	7,1	980	962 270	4,9	6 014
TURTLE MOUNTAIN	667 409	5,7	684	72 479	0,6	3 295
TURTLE RIVER	520 472	5,3	727			
WESTERN	1 146 930	7,0	712	324 423	2,0	10 465
WINNIPEG	26 995 076	7,8	896	4 905 261	1,4	7 879
PROVINCE	148 029 369	7,4	859	28 807 702	1,4	7 121
WHITESHELL	188 027	5,9	1 126			
WPG. TECHNICAL COLLEGE	478 370	2,6	662	4 152 909	23,0	6 350

ANALYSE DES DÉPENSES PAR PROGRAMME
FONDS D'ADMINISTRATION GÉNÉRALE – CHIFFRES RÉELS 2012-2013

FONCTION 100 : ENSEIGNEMENT ORDINAIRE									
ÉCOLES À VOIE UNIQUE ⁽¹⁾									
DIVISION OU DISTRICT	ANGLAIS			FRANÇAIS			IMMERSION FRANÇAISE		
	MONTANT	%	PAR ÉLÈVE	MONTANT	%	PAR ÉLÈVE	MONTANT	%	PAR ÉLÈVE
BEAUTIFUL PLAINS	8 407 278	53,7	5 599						
BORDER LAND	13 327 548	45,1	6 245						
BRANDON	31 152 374	38,7	5 525				1 474 254	1,8	4 578
DSFM				33 803 672	48,4	6 636			
EVERGREEN	8 301 496	44,6	5 447						
FLIN FLON	3 718 125	29,1	6 270						
FORT-LA-BOSSE	8 089 110	50,3	6 400						
FRONTIER	41 940 721	37,2	7 261						
GARDEN VALLEY	19 663 956	50,5	4 807						
HANOVER	34 823 213	51,5	4 994						
INTERLAKE	13 313 540	40,8	5 477						
KELSEY	4 216 580	22,7	4 693						
LAKESHORE	7 101 447	44,2	6 125						
LORD SELKIRK	18 693 177	36,6	6 301				1 357 528	2,7	5 065
LOUIS-RIEL	48 527 368	32,4	5 066				17 260 268	11,5	4 506
MOUNTAIN VIEW	14 698 423	39,4	6 076				884 705	2,4	4 560
MYSTERY LAKE	15 136 817	41,5	6 865						
PARK WEST	13 021 790	51,1	6 562						
PEMBINA TRAILS	41 579 955	30,1	5 615				6 599 056	4,8	5 204
PINE CREEK	7 121 309	53,5	6 607						
PORTAGE-LA-PRAIRIE	12 588 428	38,6	5 296						
PRAIRIE ROSE	10 445 006	42,3	6 012				534 061	2,2	5 534
PRAIRIE SPIRIT	10 269 665	40,7	6 133						
VALLÉE DE LA RIVIÈRE-ROUGE	9 168 142	37,9	5 454				1 353 537	5,6	7 069
RIVER EAST TRANSCONA	48 942 042	29,5	5 212				5 483 720	3,3	4 892
ROLLING RIVER	10 170 305	49,5	6 214						
RIVIÈRE SEINE	9 231 070	23,3	4 869				3 224 725	8,1	4 868
SEVEN OAKS	32 098 890	29,2	5 665				1 369 726	1,2	5 027
SOUTHWEST HORIZON	9 253 424	47,4	6 009						
ST. JAMES-ASSINIBOIA	32 111 269	34,6	5 841				3 351 826	3,6	4 812
SUNRISE	13 467 369	23,3	6 350						
SWAN VALLEY	7 347 330	37,3	7 063						
TURTLE MOUNTAIN	5 694 482	48,9	5 972						
TURTLE RIVER	4 601 416	47,2	6 822	377 187	3,9	9 200			
WESTERN	4 263 408	26,2	5 954						
WINNIPEG	119 674 245	34,5	5 266				5 505 013	1,6	4 917
PROVINCE	692 160 718	34,6	5 630	34 180 859	1,7	6 656	48 398 419	2,4	4 819
WHITESHELL	1 632 226	51,5	9 774						
WPG. TECHNICAL COLLEGE	106 906	0,6	1 552						

(1) Au moins 90 % des inscriptions en enseignement ordinaire sont dans un seul programme de langue.

ANALYSE DES DÉPENSES PAR PROGRAMME
FONDS D'ADMINISTRATION GÉNÉRALE – CHIFFRES RÉELS 2012-2013

FONCTION 100 : ENSEIGNEMENT ORDINAIRE								
ÉCOLES À DOUBLE VOIE ⁽¹⁾								
DIVISION OU DISTRICT	MONTANT	%	PAR ÉLÈVE	NOMBRE D'ÉLÈVES É.T.P.	% DANS LES ÉCOLES À DOUBLE VOIE			
					ANGLAIS	FRANÇAIS	IMMERSION FRANÇAISE	AUTRE
BEAUTIFUL PLAINS								
BORDER LAND								
BRANDON	6 326 300	7,9	4 195	1 508,0	76,0		24,0	
DSFM								
EVERGREEN								
FLIN FLON	2 204 156	17,3	5 601	393,5	76,5		23,5	
FORT-LA-BOSSE								
FRONTIER								
GARDEN VALLEY								
HANOVER								
INTERLAKE	1 757 479	5,4	5 366	327,5	66,9		33,1	
KELSEY	3 699 232	19,9	5 307	697,0	78,6		21,4	
LAKESHORE								
LORD SELKIRK	4 225 341	8,3	6 344	666,0	77,0		14,1	8,9
LOUIS-RIEL	837 162	0,6	5 854	143,0		17,5	82,5	
MOUNTAIN VIEW	1 754 028	4,7	5 174	339,0	70,2		10,3	19,5
MYSTERY LAKE	1 911 902	5,2	5 673	337,0	31,8		68,2	
PARK WEST								
PEMBINA TRAILS	18 189 917	13,2	5 199	3 498,7	68,3		31,7	
PINE CREEK								
PORTAGE-LA-PRAIRIE	2 864 745	8,8	4 058	706,0	65,3		34,7	
PRAIRIE ROSE	1 095 709	4,4	6 681	164,0	68,9		31,1	
PRAIRIE SPIRIT	1 749 478	6,9	6 043	289,5	32,8	44,6	22,6	
VALLÉE DE LA RIVIÈRE-ROUGE	902 736	3,7	6 247	144,5	32,9	67,1		
RIVER EAST TRANSCONA	24 770 712	14,9	5 208	4 756,0	57,7		33,0	9,3
ROLLING RIVER								
RIVIÈRE SEINE	6 115 433	15,4	5 227	1 170,0	61,5		38,5	
SEVEN OAKS	21 878 552	19,9	5 086	4 301,4	71,2		25,8	3,0
SOUTHWEST HORIZON								
ST. JAMES-ASSINIBOIA	7 922 271	8,5	5 129	1 544,5	82,3		17,7	
SUNRISE	13 390 734	23,1	5 691	2 353,0	70,3		26,8	2,9
SWAN VALLEY	1 386 728	7,0	6 069	228,5	69,1		30,9	
TURTLE MOUNTAIN								
TURTLE RIVER								
WESTERN	4 003 056	24,6	4 639	863,0	77,8		22,2	
WINNIPEG	26 234 388	7,6	4 635	5 660,0	57,4		39,7	2,9
PROVINCE	153 220 059	7,7	5 092	30 090,1	65,5	0,8	30,6	3,1
WHITESHELL								
WPG. TECHNICAL COLLEGE								

(1) Aucun programme de langue ne compte 90 % ou plus des inscriptions en enseignement ordinaire.

FONDS D'ADMINISTRATION GÉNÉRALE – CHIFFRES RÉELS 2012-2013

FONCTION 200 : SERVICES DE SOUTIEN AUX ÉLÈVES									
DIVISION OU DISTRICT	ADMINISTRATION OU COORDINATION			ÉDUCATION DES ÉLÈVES SURDOUÉS ⁽¹⁾			SERVICES DE SPÉCIALISTES ET SERVICES CONNEXES		
	MONTANT	%	PAR ÉLÈVE	MONTANT	%	PAR ÉLÈVE	MONTANT	%	PAR ÉLÈVE
BEAUTIFUL PLAINS	131 441	0,8	88				106 644	0,7	71
BORDER LAND	274 157	0,9	120				506 481	1,7	221
BRANDON	121 576	0,2	15				1 861 475	2,3	237
DSFM	346 758	0,5	68				691 191	1,0	136
EVERGREEN	260 087	1,4	168				249 942	1,3	162
FLIN FLON	175 713	1,4	177				179 124	1,4	180
FORT-LA-BOSSE	120 476	0,7	93				268 037	1,7	207
FRONTIER							3 095 217	2,7	536
GARDEN VALLEY	142 171	0,4	34				587 974	1,5	140
HANOVER	517 457	0,8	70	5 050	0,0	1	1 162 781	1,7	157
INTERLAKE	164 337	0,5	60				526 813	1,6	191
KELSEY	126 456	0,7	79				159 660	0,9	100
LAKESHORE	104 715	0,7	88				301 008	1,9	254
LORD SELKIRK	182 434	0,4	43				1 237 488	2,4	292
LOUIS-RIEL	992 277	0,7	72				2 921 947	2,0	213
MOUNTAIN VIEW	155 819	0,4	50	7 223	0,0	2	516 416	1,4	166
MYSTERY LAKE	207 396	0,6	76				526 234	1,4	192
PARK WEST	127 210	0,5	64				403 582	1,6	203
PEMBINA TRAILS	546 536	0,4	45				2 780 858	2,0	228
PINE CREEK	135 320	1,0	126				128 556	1,0	119
PORTAGE-LA-PRAIRIE	135 038	0,4	42	531	0,0	0	433 585	1,3	136
PRAIRIE ROSE	154 766	0,6	75				352 811	1,4	171
PRAIRIE SPIRIT	204 855	0,8	101				382 180	1,5	189
VALLÉE DE LA RIVIÈRE-ROUGE	208 649	0,9	102				325 734	1,3	160
RIVER EAST TRANSCONA	914 280	0,6	58				2 890 519	1,7	183
ROLLING RIVER	156 539	0,8	95				224 892	1,1	136
RIVIÈRE SEINE	296 761	0,7	80				696 216	1,8	187
SEVEN OAKS	409 224	0,4	40				1 774 690	1,6	171
SOUTHWEST HORIZON	156 679	0,8	99	4 703	0,0	3	207 345	1,1	131
ST. JAMES-ASSINIBOIA	231 433	0,2	29				2 039 302	2,2	254
SUNRISE	297 918	0,5	67	136 530	0,2	31	1 036 344	1,8	232
SWAN VALLEY	143 873	0,7	101				302 572	1,5	212
TURTLE MOUNTAIN	184 230	1,6	189				165 803	1,4	170
TURTLE RIVER	81 356	0,8	114				66 432	0,7	93
WESTERN	128 279	0,8	80				200 237	1,2	124
WINNIPEG	753 745	0,2	25	126 918	0,0	4	11 259 103	3,2	374
PROVINCE	9 289 961	0,5	54	280 955	0,0	2	40 569 193	2,0	236
WHITESHELL	10 205	0,3	61	7 742	0,2	46	36 100	1,1	216
WPG. TECHNICAL COLLEGE									

(1) Toutes les dépenses liées aux programmes pour élèves surdoués ne sont pas nécessairement comprises en raison de la difficulté à déterminer les coûts de certains programmes. Communiquez avec votre division scolaire pour obtenir plus d'information. Ne comprend pas les coûts liés aux activités d'enrichissement générales offertes par les divisions scolaires, ni les coûts liés au baccalauréat international ou au programme Advanced Placement.

ANALYSE DES DÉPENSES PAR PROGRAMME
FONDS D'ADMINISTRATION GÉNÉRALE – CHIFFRES RÉELS 2012-2013

FONCTION 200 : SERVICES DE SOUTIEN AUX ÉLÈVES								
DIVISION OU DISTRICT	CLASSES SPÉCIALES		CLASSES ORDINAIRES ⁽¹⁾			AUTRES RESSOURCES		
	MONTANT	%	MONTANT	%	PAR ÉLÈVE	MONTANT	%	PAR ÉLÈVE
BEAUTIFUL PLAINS	428 392	2,7	583 237	3,7	388	671 779	4,3	447
BORDER LAND			2 145 267	7,3	938	1 160 008	3,9	507
BRANDON	2 423 222	3,0	6 848 495	8,5	873	4 449 707	5,5	567
DSFM	771 578	1,1	3 334 838	4,8	655	2 723 704	3,9	535
EVERGREEN			1 262 929	6,8	818	909 442	4,9	589
FLIN FLON	70 042	0,5	842 965	6,6	849	525 691	4,1	530
FORT-LA-BOSSE			309 021	1,9	239	1 047 276	6,5	808
FRONTIER			9 727 228	8,6	1 684	2 960 721	2,6	513
GARDEN VALLEY	1 792 770	4,6	1 570 993	4,0	375	1 736 173	4,5	414
HANOVER	546 598	0,8	3 659 750	5,4	495	3 238 350	4,8	438
INTERLAKE	51 338	0,2	2 132 347	6,5	773	1 987 857	6,1	721
KELSEY	1 698 403	9,1	835 053	4,5	523	1 150 224	6,2	721
LAKESHORE			1 520 233	9,5	1 282	584 352	3,6	493
LORD SELKIRK	1 011 287	2,0	3 147 544	6,2	742	2 275 110	4,5	536
LOUIS-RIEL	8 018 454	5,4	8 704 766	5,8	635	7 873 123	5,3	574
MOUNTAIN VIEW	267 243	0,7	1 660 397	4,5	534	1 679 956	4,5	541
MYSTERY LAKE	1 681 193	4,6	1 632 983	4,5	596	1 717 960	4,7	627
PARK WEST			1 522 729	6,0	767	852 925	3,3	430
PEMBINA TRAILS	304 957	0,2	12 131 128	8,8	997	9 844 826	7,1	809
PINE CREEK			556 563	4,2	516	519 894	3,9	482
PORTAGE-LA-PRAIRIE	2 208 235	6,8	1 770 372	5,4	557	948 696	2,9	298
PRAIRIE ROSE			1 057 475	4,3	513	1 562 015	6,3	757
PRAIRIE SPIRIT			1 538 566	6,1	760	948 935	3,8	469
VALLÉE DE LA RIVIÈRE-ROUGE	303 143	1,3	1 006 574	4,2	494	975 111	4,0	478
RIVER EAST TRANSCONA	3 108 178	1,9	12 727 466	7,7	806	9 196 926	5,5	583
ROLLING RIVER	161 539	0,8	964 728	4,7	585	834 141	4,1	506
RIVIÈRE SEINE			3 582 522	9,0	961	1 798 879	4,5	482
SEVEN OAKS	972 096	0,9	10 388 755	9,4	1 004	4 301 016	3,9	415
SOUTHWEST HORIZON			1 373 530	7,0	866	711 429	3,6	449
ST. JAMES-ASSINIBOIA	215 656	0,2	9 466 523	10,2	1 178	5 134 897	5,5	639
SUNRISE	542 855	0,9	5 434 618	9,4	1 215	2 305 890	4,0	515
SWAN VALLEY			1 802 380	9,2	1 262	835 641	4,2	585
TURTLE MOUNTAIN			481 746	4,1	494	932 850	8,0	956
TURTLE RIVER			914 097	9,4	1 278	347 134	3,6	485
WESTERN	191 445	1,2	801 307	4,9	498	743 374	4,6	462
WINNIPEG	28 053 179	8,1	14 343 695	4,1	476	22 021 011	6,3	731
PROVINCE	54 821 803	2,7	131 782 820	6,6	765	101 507 023	5,1	589
WHITESHELL	24 374	0,8	230 537	7,3	1 380	12 485	0,4	75
WPG. TECHNICAL COLLEGE			91 039	0,5	126	227 689	1,3	315

(1) Les dépenses indiquées sont les coûts supplémentaires liés au classement ordinaire; il ne s'agit pas du coût total requis pour l'éducation de ces élèves.

FONDS D'ADMINISTRATION GÉNÉRALE – CHIFFRES RÉELS 2012-2013

FONCTION 200 : SERVICES DE SOUTIEN AUX ÉLÈVES			
ORIENTATION ET CONSULTATION			
DIVISION OU DISTRICT	MONTANT	%	PAR ÉLÈVE
BEAUTIFUL PLAINS	261 241	1,7	174
BORDER LAND	358 844	1,2	157
BRANDON	2 077 002	2,6	265
DSFM	1 106 427	1,6	217
EVERGREEN	547 275	2,9	354
FLIN FLON	277 104	2,2	279
FORT-LA-BOSSE	192 780	1,2	149
FRONTIER	1 372 938	1,2	238
GARDEN VALLEY	898 160	2,3	214
HANOVER	605 545	0,9	82
INTERLAKE	851 506	2,6	309
KELSEY	525 046	2,8	329
LAKESHORE	306 448	1,9	258
LORD SELKIRK	732 080	1,4	173
LOUIS-RIEL	3 377 329	2,3	246
MOUNTAIN VIEW	1 014 942	2,7	327
MYSTERY LAKE	985 484	2,7	360
PARK WEST	418 034	1,6	211
PEMBINA TRAILS	3 019 600	2,2	248
PINE CREEK	166 946	1,3	155
PORTAGE-LA-PRAIRIE	725 192	2,2	228
PRAIRIE ROSE	323 095	1,3	157
PRAIRIE SPIRIT	390 254	1,5	193
VALLÉE DE LA RIVIÈRE-ROUGE	578 343	2,4	284
RIVER EAST TRANSCONA	2 718 870	1,6	172
ROLLING RIVER	451 620	2,2	274
RIVIÈRE SEINE	939 213	2,4	252
SEVEN OAKS	2 697 343	2,5	261
SOUTHWEST HORIZON	221 462	1,1	140
ST. JAMES-ASSINIBOIA	2 099 751	2,3	261
SUNRISE	1 063 831	1,8	238
SWAN VALLEY	190 814	1,0	134
TURTLE MOUNTAIN	189 409	1,6	194
TURTLE RIVER	54 466	0,6	76
WESTERN	426 996	2,6	265
WINNIPEG	5 579 895	1,6	185
PROVINCE	37 745 285	1,9	219
WHITESHELL	101 848	3,2	610
WPG. TECHNICAL COLLEGE	358 033	2,0	495

FONDS D'ADMINISTRATION GÉNÉRALE – CHIFFRES RÉELS 2012-2013

DIVISION OU DISTRICT	FONCTION 300 : CENTRES D'APPRENTISSAGE POUR ADULTES			
	ADMINISTRATION ET AUTRE		ENSEIGNEMENT	
	MONTANT	%	MONTANT	%
BEAUTIFUL PLAINS				
BORDER LAND	123 737	0,4	405 908	1,4
BRANDON				
DSFM	62 827	0,1	179 587	0,3
EVERGREEN				
FLIN FLON	21 695	0,2	70 605	0,6
FORT-LA-BOSSE				
FRONTIER	241 282	0,2	1 630 806	1,4
GARDEN VALLEY				
HANOVER				
INTERLAKE				
KELSEY	138 497	0,7	456 449	2,5
LAKESHORE	43 552	0,3	202 576	1,3
LORD SELKIRK	129 231	0,3	252 176	0,5
LOUIS-RIEL				
MOUNTAIN VIEW				
MYSTERY LAKE				
PARK WEST			178 066	0,7
PEMBINA TRAILS				
PINE CREEK				
PORTAGE-LA-PRAIRIE				
PRAIRIE ROSE	66 825	0,3	188 016	0,8
PRAIRIE SPIRIT				
VALLÉE DE LA RIVIÈRE-ROUGE				
RIVER EAST TRANSCONA	260 683	0,2	761 139	0,5
ROLLING RIVER	28 788	0,1	86 249	0,4
RIVIÈRE SEINE	75 571	0,2	229 787	0,6
SEVEN OAKS	195 263	0,2	542 797	0,5
SOUTHWEST HORIZON				
ST. JAMES-ASSINIBOIA				
SUNRISE	362 369	0,6	609 997	1,1
SWAN VALLEY				
TURTLE MOUNTAIN			241 216	2,1
TURTLE RIVER				
WESTERN	172 717	1,1	203 783	1,3
WINNIPEG	117 069	0,0	657 295	0,2
PROVINCE	2 040 106	0,1	6 896 452	0,3
WHITESHELL				
WPG. TECHNICAL COLLEGE	986 277	5,5	1 455 217	8,0

FONDS D'ADMINISTRATION GÉNÉRALE – CHIFFRES RÉELS 2012-2013

FONCTION 400 : ÉDUCATION ET SERVICES COMMUNAUTAIRES								
DIVISION OU DISTRICT	ÉDUCATION PERMANENTE		ANGLAIS LANGUE ADDITIONNELLE POUR ADULTES		LOISIRS ET SERVICES COMMUNAUTAIRES		PRÉMATERNELLES	
	MONTANT	%	MONTANT	%	MONTANT	%	MONTANT	%
BEAUTIFUL PLAINS							19 037	0,1
BORDER LAND							58 379	0,2
BRANDON					136 071	0,2	145 750	0,2
DSFM							690 880	1,0
EVERGREEN	13 505	0,1					63 441	0,3
FLIN FLON							11 748	0,1
FORT-LA-BOSSE					67 466	0,4	277 402	1,7
FRONTIER					944 862	0,8	1 371 487	1,2
GARDEN VALLEY							57 409	0,1
HANOVER							139 768	0,2
INTERLAKE	172 068	0,5					81 988	0,3
KELSEY					57 757	0,3		
LAKESHORE	127 783	0,8			149 808	0,9	38 127	0,2
LORD SELKIRK	267 817	0,5			182 622	0,4		
LOUIS-RIEL	354 774	0,2	159 235	0,1	102 915	0,1	513 819	0,3
MOUNTAIN VIEW							115 183	0,3
MYSTERY LAKE							29 483	0,1
PARK WEST							72 909	0,3
PEMBINA TRAILS					782 176	0,6	241 696	0,2
PINE CREEK							10 401	0,1
PORTAGE-LA-PRAIRIE							44 580	0,1
PRAIRIE ROSE							31 396	0,1
PRAIRIE SPIRIT							32 596	0,1
VALLÉE DE LA RIVIÈRE-ROUGE							30 010	0,1
RIVER EAST TRANSCONA	333 242	0,2	121 174	0,1	546 071	0,3	292 743	0,2
ROLLING RIVER							22 309	0,1
RIVIÈRE SEINE							122 166	0,3
SEVEN OAKS	67 632	0,1	352 724	0,3	479 169	0,4	314 542	0,3
SOUTHWEST HORIZON							66 205	0,3
ST. JAMES-ASSINIBOIA	507 169	0,5			324 942	0,4	85 812	0,1
SUNRISE							279 445	0,5
SWAN VALLEY	193	0,0			97	0,0	160 435	0,8
TURTLE MOUNTAIN							13 744	0,1
TURTLE RIVER							10 629	0,1
WESTERN					4 500	0,0	43 320	0,3
WINNIPEG			2 946 238	0,8	202 041	0,1	4 975 138	1,4
PROVINCE	1 844 183	0,1	3 579 371	0,2	3 980 497	0,2	10 463 977	0,5
WHITESHELL							11 324	0,4
WPG. TECHNICAL COLLEGE	45 654	0,3	3 513 180	19,4	2 527 598	14,0		

FONDS D'ADMINISTRATION GÉNÉRALE – CHIFFRES RÉELS 2012-2013

FONCTION 500 : ADMINISTRATION DE LA DIVISION									
DIVISION OU DISTRICT	COMMISSION SCOLAIRE			GESTION ET ADMINISTRATION SCOLAIRES			SERVICES ADMINISTRATIFS ET DE FONCTIONNEMENT		
	MONTANT	%	PAR ÉLÈVE	MONTANT	%	PAR ÉLÈVE	MONTANT	%	PAR ÉLÈVE
BEAUTIFUL PLAINS	102 582	0,7	68	158 392	1,0	105	323 473	2,1	215
BORDER LAND	122 547	0,4	54	166 208	0,6	73	554 068	1,9	242
BRANDON	276 654	0,3	35	559 329	0,7	71	1 317 134	1,6	168
DSFM	650 894	0,9	128	1 215 802	1,7	239	830 910	1,2	163
EVERGREEN	136 899	0,7	89	215 810	1,2	140	419 547	2,3	272
FLIN FLON	99 607	0,8	100	192 555	1,5	194	311 354	2,4	314
FORT-LA-BOSSE	221 897	1,4	171	152 452	0,9	118	294 495	1,8	227
FRONTIER	997 253	0,9	173	2 033 374	1,8	352	2 769 330	2,5	479
GARDEN VALLEY	155 427	0,4	37	361 707	0,9	86	690 746	1,8	165
HANOVER	252 678	0,4	34	618 275	0,9	84	1 029 070	1,5	139
INTERLAKE	193 698	0,6	70	411 237	1,3	149	636 295	1,9	231
KELSEY	85 834	0,5	54	133 222	0,7	83	475 115	2,6	298
LAKESHORE	95 870	0,6	81	181 740	1,1	153	330 966	2,1	279
LORD SELKIRK	284 305	0,6	67	298 448	0,6	70	963 598	1,9	227
LOUIS-RIEL	364 051	0,2	27	1 093 471	0,7	80	3 160 006	2,1	231
MOUNTAIN VIEW	213 361	0,6	69	336 589	0,9	108	579 839	1,6	187
MYSTERY LAKE	229 064	0,6	84	487 323	1,3	178	888 234	2,4	324
PARK WEST	195 041	0,8	98	362 288	1,4	183	440 885	1,7	222
PEMBINA TRAILS	350 520	0,3	29	2 007 631	1,5	165	1 447 010	1,0	119
PINE CREEK	91 413	0,7	85	140 798	1,1	131	266 269	2,0	247
PORTAGE-LA-PRAIRIE	129 960	0,4	41	313 029	1,0	98	544 038	1,7	171
PRAIRIE ROSE	156 351	0,6	76	201 765	0,8	98	561 590	2,3	272
PRAIRIE SPIRIT	205 662	0,8	102	248 321	1,0	123	367 021	1,5	181
VALLÉE DE LA RIVIÈRE-ROUGE	155 873	0,6	76	284 780	1,2	140	486 531	2,0	239
RIVER EAST TRANSCONA	398 090	0,2	25	1 422 497	0,9	90	2 165 978	1,3	137
ROLLING RIVER	203 795	1,0	124	195 352	1,0	118	473 323	2,3	287
RIVIÈRE SEINE	155 581	0,4	42	372 559	0,9	100	671 152	1,7	180
SEVEN OAKS	356 510	0,3	34	1 133 911	1,0	110	1 511 515	1,4	146
SOUTHWEST HORIZON	166 216	0,9	105	217 146	1,1	137	400 461	2,1	252
ST. JAMES-ASSINIBOIA	352 114	0,4	44	1 140 912	1,2	142	1 497 715	1,6	186
SUNRISE	246 326	0,4	55	805 656	1,4	180	1 107 948	1,9	248
SWAN VALLEY	151 258	0,8	106	208 316	1,1	146	376 481	1,9	264
TURTLE MOUNTAIN	107 511	0,9	110	137 097	1,2	141	290 015	2,5	297
TURTLE RIVER	80 987	0,8	113	47 503	0,5	66	210 331	2,2	294
WESTERN	107 825	0,7	67	152 318	0,9	95	305 748	1,9	190
WINNIPEG	707 008	0,2	23	1 963 657	0,6	65	5 243 592	1,5	174
PROVINCE	8 800 662	0,4	51	19 971 470	1,0	116	33 941 783	1,7	197
WHITESHELL	25 833	0,8	155	88 682	2,8	531	131 671	4,2	788
WPG. TECHNICAL COLLEGE	61 030	0,3	84	314 499	1,7	435	677 771	3,7	938

FONCTION 500 : ADMINISTRATION DE LA DIVISION			
GESTION DE L'INFORMATION			
DIVISION OU DISTRICT	MONTANT	%	PAR ÉLÈVE
BEAUTIFUL PLAINS			
BORDER LAND	86 816	0,3	38
BRANDON	205 704	0,3	26
DSFM	101 469	0,1	20
EVERGREEN			
FLIN FLON	43 517	0,3	44
FORT-LA-BOSSE	75 304	0,5	58
FRONTIER	382 772	0,3	66
GARDEN VALLEY	78 068	0,2	19
HANOVER	158 095	0,2	21
INTERLAKE	106 467	0,3	39
KELSEY	52 182	0,3	33
LAKESHORE			
LORD SELKIRK	226 908	0,4	53
LOUIS-RIEL	343 774	0,2	25
MOUNTAIN VIEW	22 205	0,1	7
MYSTERY LAKE	162 893	0,4	59
PARK WEST	60 622	0,2	31
PEMBINA TRAILS	668 991	0,5	55
PINE CREEK	35 512	0,3	33
PORTAGE-LA-PRAIRIE	128 865	0,4	41
PRAIRIE ROSE	52 457	0,2	25
PRAIRIE SPIRIT	56 285	0,2	28
VALLÉE DE LA RIVIÈRE-ROUGE	43 984	0,2	22
RIVER EAST TRANSCONA	942 508	0,6	60
ROLLING RIVER			
RIVIÈRE SEINE	192 469	0,5	52
SEVEN OAKS	354 798	0,3	34
SOUTHWEST HORIZON	50 549	0,3	32
ST. JAMES-ASSINIBOIA	218 706	0,2	27
SUNRISE	145 842	0,3	33
SWAN VALLEY	28 977	0,1	20
TURTLE MOUNTAIN	20 677	0,2	21
TURTLE RIVER			
WESTERN	54 926	0,3	34
WINNIPEG	1 270 090	0,4	42
PROVINCE	6 372 432	0,3	37
WHITESHELL	11 606	0,4	69
WPG. TECHNICAL COLLEGE	767 473	4,2	1 062

ANALYSE DES DÉPENSES PAR PROGRAMME

FONDS D'ADMINISTRATION GÉNÉRALE – CHIFFRES RÉELS 2012-2013

DIVISION OU DISTRICT	FONCTION 600 : SERVICES PÉDAGOGIQUES ET AUTRES SERVICES DE SOUTIEN								
	ADMIN – PROG. D'ÉTUDES - CONSULTATION ET ÉLABORATION			PROG. D'ÉTUDES - CONSULTATION ET ÉLABORATION			BIBLIOTHÈQUE ET MÉDIATHÈQUE		
	MONTANT	%	PAR ÉLÈVE	MONTANT	%	PAR ÉLÈVE	MONTANT	%	PAR ÉLÈVE
BEAUTIFUL PLAINS							205 331	1,3	137
BORDER LAND							231 685	0,8	101
BRANDON				312 132	0,4	40	938 939	1,2	120
DSFM	154 324	0,2	30	1 026 912	1,5	202	714 697	1,0	140
EVERGREEN				98 035	0,5	63	196 058	1,1	127
FLIN FLON							162 840	1,3	164
FORT-LA-BOSSE				104 933	0,7	81	168 081	1,0	130
FRONTIER				2 066 892	1,8	358	1 758 178	1,6	304
GARDEN VALLEY				173 069	0,4	41	418 027	1,1	100
HANOVER	17 964	0,0	2	418 052	0,6	57	832 209	1,2	113
INTERLAKE				92 701	0,3	34	518 678	1,6	188
KELSEY	21 991	0,1	14	65 389	0,4	41	180 082	1,0	113
LAKESHORE							187 227	1,2	158
LORD SELKIRK				102 655	0,2	24	695 917	1,4	164
LOUIS-RIEL	63 654	0,0	5	1 999 797	1,3	146	3 458 291	2,3	252
MOUNTAIN VIEW	14 194	0,0	5	200 265	0,5	64	540 194	1,4	174
MYSTERY LAKE				778 944	2,1	284	1 065 576	2,9	389
PARK WEST				99 311	0,4	50	254 254	1,0	128
PEMBINA TRAILS	341 058	0,2	28	519 796	0,4	43	3 450 791	2,5	283
PINE CREEK							290 646	2,2	270
PORTAGE-LA-PRAIRIE				96 774	0,3	30	448 222	1,4	141
PRAIRIE ROSE				39 676	0,2	19	281 427	1,1	136
PRAIRIE SPIRIT				94 493	0,4	47	351 219	1,4	174
VALLÉE DE LA RIVIÈRE-ROUGE	6 789	0,0	3	71 510	0,3	35	203 132	0,8	100
RIVER EAST TRANSCONA	362 054	0,2	23	595 165	0,4	38	3 699 095	2,2	234
ROLLING RIVER	33 282	0,2	20	192 194	0,9	117	247 793	1,2	150
RIVIÈRE SEINE	34 322	0,1	9	288 922	0,7	77	462 792	1,2	124
SEVEN OAKS	75 220	0,1	7	256 290	0,2	25	1 357 804	1,2	131
SOUTHWEST HORIZON				81 754	0,4	52	228 017	1,2	144
ST. JAMES-ASSINIBOIA				1 093 587	1,2	136	1 259 247	1,4	157
SUNRISE	39 270	0,1	9	182 864	0,3	41	585 619	1,0	131
SWAN VALLEY							250 231	1,3	175
TURTLE MOUNTAIN	18 660	0,2	19				168 454	1,4	173
TURTLE RIVER							108 888	1,1	152
WESTERN	4 829	0,0	3				213 529	1,3	133
WINNIPEG	218 122	0,1	7	745 587	0,2	25	3 522 120	1,0	117
PROVINCE	1 405 733	0,1	8	11 797 699	0,6	68	29 655 290	1,5	172
WHITESHELL							24 085	0,8	144
WPG. TECHNICAL COLLEGE				162 566	0,9	225	7 918	0,0	11

ANALYSE DES DÉPENSES PAR PROGRAMME
FONDS D'ADMINISTRATION GÉNÉRALE – CHIFFRES RÉELS 2012-2013

DIVISION OU DISTRICT	FONCTION 600 : SERVICES PÉDAGOGIQUES ET AUTRES SERVICES DE SOUTIEN					
	PERFECTIONNEMENT PROF. ET DU PERSONNEL			AUTRE ⁽¹⁾		
	MONTANT	%	PAR ÉLÈVE	MONTANT	%	PAR ÉLÈVE
BEAUTIFUL PLAINS	108 218	0,7	72	9 373	0,1	6
BORDER LAND	337 387	1,1	148	120 997	0,4	53
BRANDON	1 064 425	1,3	136	88 979	0,1	11
DSFM	541 774	0,8	106	5 832	0,0	1
EVERGREEN	262 914	1,4	170	22 870	0,1	15
FLIN FLON	126 674	1,0	128	71 166	0,6	72
FORT-LA-BOSSE	116 385	0,7	90	1 500	0,0	1
FRONTIER	849 177	0,8	147	1 550 294	1,4	268
GARDEN VALLEY	242 777	0,6	58	191 858	0,5	46
HANOVER	702 870	1,0	95	268 723	0,4	36
INTERLAKE	815 442	2,5	296	100 502	0,3	36
KELSEY	144 117	0,8	90	92 517	0,5	58
LAKESHORE	285 642	1,8	241	1 279	0,0	1
LORD SELKIRK	559 894	1,1	132	66 311	0,1	16
LOUIS-RIEL	1 836 042	1,2	134	184 591	0,1	13
MOUNTAIN VIEW	346 013	0,9	111	252 951	0,7	81
MYSTERY LAKE	234 529	0,6	86	2 893	0,0	1
PARK WEST	299 416	1,2	151			
PEMBINA TRAILS	1 328 207	1,0	109	400 374	0,3	33
PINE CREEK	151 704	1,1	141	1 446	0,0	1
PORTAGE-LA-PRAIRIE	216 762	0,7	68	375 511	1,2	118
PRAIRIE ROSE	357 263	1,4	173	1 838	0,0	1
PRAIRIE SPIRIT	241 948	1,0	120	5 620	0,0	3
VALLÉE DE LA RIVIÈRE-ROUGE	220 330	0,9	108	16 025	0,1	8
RIVER EAST TRANSCONA	1 790 611	1,1	113	427 637	0,3	27
ROLLING RIVER	224 390	1,1	136	6 736	0,0	4
RIVIÈRE SEINE	357 544	0,9	96	48 482	0,1	13
SEVEN OAKS	903 973	0,8	87	1 292 725	1,2	125
SOUTHWEST HORIZON	366 786	1,9	231	189 627	1,0	120
ST. JAMES-ASSINIBOIA	812 291	0,9	101	215 033	0,2	27
SUNRISE	622 740	1,1	139	47 653	0,1	11
SWAN VALLEY	209 730	1,1	147	600	0,0	0
TURTLE MOUNTAIN	153 958	1,3	158	11 137	0,1	11
TURTLE RIVER	57 550	0,6	80	65 404	0,7	91
WESTERN	86 728	0,5	54	168 243	1,0	104
WINNIPEG	2 469 300	0,7	82	2 974 516	0,9	99
PROVINCE	19 445 511	1,0	113	9 281 243	0,5	54
WHITESHELL	19 309	0,6	116			
WPG. TECHNICAL COLLEGE	28 581	0,2	40	20 771	0,1	29

(1) Comprend les services d'alimentation, les services de santé et d'autres activités liées aux services pédagogiques et aux autres services de soutien qui n'étaient pas inclus dans les programmes précédents.

FONDS D'ADMINISTRATION GÉNÉRALE – CHIFFRES RÉELS 2012-2013

FONCTION 700 : TRANSPORT DES ÉLÈVES						
DIVISION OU DISTRICT	ADMINISTRATION		TRANSPORT ORDINAIRE		INDEMNITÉS DE TRANSPORT	
	MONTANT	%	MONTANT	%	MONTANT	%
BEAUTIFUL PLAINS	65 176	0,4	946 645	6,1	5 655	0,0
BORDER LAND	80 404	0,3	1 969 954	6,7		
BRANDON	172 284	0,2	1 703 822	2,1		
DSFM	162 244	0,2	6 768 473	9,7	260 870	0,4
EVERGREEN	76 906	0,4	1 149 663	6,2	7 518	0,0
FLIN FLON			339 648	2,7		
FORT-LA-BOSSE	50 047	0,3	1 222 666	7,6		
FRONTIER	302 070	0,3	6 367 270	5,7	93 314	0,1
GARDEN VALLEY	50 406	0,1	1 856 955	4,8	24 448	0,1
HANOVER	206 245	0,3	2 875 208	4,2	6 560	0,0
INTERLAKE	160 514	0,5	1 798 789	5,5	4 657	0,0
KELSEY	76 915	0,4	428 931	2,3	3 753	0,0
LAKESHORE	61 400	0,4	1 500 080	9,3		
LORD SELKIRK	158 774	0,3	2 077 469	4,1	52 145	0,1
LOUIS-RIEL	242 125	0,2	2 918 359	1,9	3 310	0,0
MOUNTAIN VIEW	183 589	0,5	2 449 614	6,6	4 739	0,0
MYSTERY LAKE					200 151	0,5
PARK WEST	76 677	0,3	1 881 838	7,4	8 571	0,0
PEMBINA TRAILS	167 051	0,1	1 680 891	1,2	52 661	0,0
PINE CREEK	51 173	0,4	1 036 963	7,8		
PORTAGE-LA-PRAIRIE	84 338	0,3	962 378	2,9	3 859	0,0
PRAIRIE ROSE	85 868	0,3	1 588 191	6,4	7 181	0,0
PRAIRIE SPIRIT	61 529	0,2	2 244 297	8,9		
VALLÉE DE LA RIVIÈRE-ROUGE	93 782	0,4	2 170 123	9,0	530	0,0
RIVER EAST TRANSCONA	331 124	0,2	3 092 408	1,9	20 396	0,0
ROLLING RIVER	54 168	0,3	1 400 821	6,8	5 530	0,0
RIVIÈRE SEINE	161 412	0,4	2 276 984	5,8		
SEVEN OAKS	275 127	0,3	2 663 841	2,4	74 863	0,1
SOUTHWEST HORIZON	78 597	0,4	1 793 879	9,2	1 125	0,0
ST. JAMES-ASSINIBOIA	109 696	0,1	1 559 797	1,7	1 421	0,0
SUNRISE	315 493	0,5	4 020 902	6,9	6 348	0,0
SWAN VALLEY	98 650	0,5	1 381 998	7,0		
TURTLE MOUNTAIN	10 710	0,1	972 634	8,4	13 860	0,1
TURTLE RIVER	25 302	0,3	943 321	9,7		
WESTERN	39 731	0,2	520 988	3,2	12 420	0,1
WINNIPEG	260 607	0,1	4 391 350	1,3		
PROVINCE	4 430 134	0,2	72 957 150	3,6	875 885	0,0
WHITESHELL			9 400	0,3		
WPG. TECHNICAL COLLEGE						

FONDS D'ADMINISTRATION GÉNÉRALE – CHIFFRES RÉELS 2012-2013

DIVISION OU DISTRICT	FONCTION 700 : TRANSPORT DES ÉLÈVES			
	ÉLÈVES EN PENSION		EXCURSIONS SCOLAIRES ET AUTRE	
	MONTANT	%	MONTANT	%
BEAUTIFUL PLAINS			121 602	0,8
BORDER LAND			192 371	0,7
BRANDON	4 320	0,0	91 656	0,1
DSFM	4 800	0,0	260 020	0,4
EVERGREEN			44 611	0,2
FLIN FLON			82 187	0,6
FORT-LA-BOSSE			41 247	0,3
FRONTIER	2 332 016	2,1	635 517	0,6
GARDEN VALLEY	4 428	0,0	131 766	0,3
HANOVER			249 240	0,4
INTERLAKE			103 593	0,3
KELSEY			54 778	0,3
LAKESHORE				
LORD SELKIRK			103 723	0,2
LOUIS-RIEL			102 633	0,1
MOUNTAIN VIEW			197 968	0,5
MYSTERY LAKE			66 596	0,2
PARK WEST			88 998	0,3
PEMBINA TRAILS			460 482	0,3
PINE CREEK			39 019	0,3
PORTAGE-LA-PRAIRIE			32 029	0,1
PRAIRIE ROSE			112 987	0,5
PRAIRIE SPIRIT			82 681	0,3
VALLÉE DE LA RIVIÈRE-ROUGE			137 288	0,6
RIVER EAST TRANSCONA			125 968	0,1
ROLLING RIVER			77 049	0,4
RIVIÈRE SEINE			104 396	0,3
SEVEN OAKS			360 043	0,3
SOUTHWEST HORIZON			19 737	0,1
ST. JAMES-ASSINIBOIA			84 485	0,1
SUNRISE			114 263	0,2
SWAN VALLEY			64 381	0,3
TURTLE MOUNTAIN			11 809	0,1
TURTLE RIVER			30 162	0,3
WESTERN			58 909	0,4
WINNIPEG			388 556	0,1
PROVINCE	2 345 564	0,1	4 872 750	0,2
WHITESHELL	1 185	0,0	26 108	0,8
WPG. TECHNICAL COLLEGE				

FONDS D'ADMINISTRATION GÉNÉRALE – CHIFFRES RÉELS 2012-2013

DIVISION OU DISTRICT	FONCTION 800 : FONCTIONNEMENT ET ENTRETIEN					
	ADMINISTRATION		BÂTIMENTS SCOLAIRES			
	MONTANT	%	ENTRETIEN		RÉPARATIONS	
	MONTANT	%	MONTANT	%	MONTANT	%
BEAUTIFUL PLAINS	57 114	0,4	1 341 010	8,6	222 134	1,4
BORDER LAND	80 231	0,3	2 199 092	7,4	554 280	1,9
BRANDON	227 332	0,3	5 650 003	7,0	423 856	0,5
DSFM	260 473	0,4	6 014 139	8,6	650 379	0,9
EVERGREEN	75 591	0,4	1 843 999	9,9	360 796	1,9
FLIN FLON	70 757	0,6	1 637 450	12,8	134 008	1,0
FORT-LA-BOSSE	69 211	0,4	1 375 127	8,5	166 354	1,0
FRONTIER	633 424	0,6	14 522 869	12,9	910 973	0,8
GARDEN VALLEY	106 007	0,3	3 296 178	8,5	103 211	0,3
HANOVER	163 902	0,2	5 459 359	8,1	638 077	0,9
INTERLAKE	175 206	0,5	2 654 182	8,1	378 096	1,2
KELSEY	80 029	0,4	1 909 664	10,3	66 566	0,4
LAKESHORE	59 363	0,4	1 121 487	7,0	271 526	1,7
LORD SELKIRK	220 142	0,4	4 503 568	8,8	238 032	0,5
LOUIS-RIEL	550 836	0,4	14 872 978	9,9	649 858	0,4
MOUNTAIN VIEW	124 745	0,3	3 884 789	10,4	227 564	0,6
MYSTERY LAKE	197 188	0,5	3 696 348	10,1	298 950	0,8
PARK WEST	40 724	0,2	2 766 350	10,9	113 025	0,4
PEMBINA TRAILS	872 823	0,6	11 992 671	8,7	1 741 170	1,3
PINE CREEK	53 551	0,4	1 091 004	8,2	328 926	2,5
PORTAGE-LA-PRAIRIE	88 498	0,3	3 081 044	9,4	127 142	0,4
PRAIRIE ROSE	81 661	0,3	2 132 509	8,6	317 763	1,3
PRAIRIE SPIRIT	79 370	0,3	2 577 714	10,2	430 882	1,7
VALLÉE DE LA RIVIÈRE-ROUGE	62 690	0,3	1 995 779	8,2	301 123	1,2
RIVER EAST TRANSCONA	734 997	0,4	16 614 207	10,0	885 370	0,5
ROLLING RIVER	58 097	0,3	1 992 169	9,7	157 598	0,8
RIVIÈRE SEINE	105 336	0,3	3 342 666	8,4	302 910	0,8
SEVEN OAKS	485 793	0,4	8 864 580	8,1	680 675	0,6
SOUTHWEST HORIZON	70 195	0,4	1 749 063	9,0	62 334	0,3
ST. JAMES-ASSINIBOIA	413 264	0,4	7 414 776	8,0	1 385 030	1,5
SUNRISE	181 471	0,3	4 143 998	7,2	856 991	1,5
SWAN VALLEY	50 484	0,3	1 657 305	8,4	134 013	0,7
TURTLE MOUNTAIN	21 865	0,2	744 644	6,4	54 058	0,5
TURTLE RIVER	28 480	0,3	886 757	9,1	73 300	0,8
WESTERN	71 654	0,4	1 319 233	8,1	135 408	0,8
WINNIPEG	922 385	0,3	34 706 043	10,0	4 420 725	1,3
PROVINCE	7 574 889	0,4	185 054 754	9,3	18 803 103	0,9
WHITESHELL			525 169	16,6		
WPG. TECHNICAL COLLEGE	118 209	0,7	1 759 005	9,7	24 030	0,1

ANALYSE DES DÉPENSES PAR PROGRAMME

PAGE 16 DE 17

FONDS D'ADMINISTRATION GÉNÉRALE – CHIFFRES RÉELS 2012-2013

DIVISION OU DISTRICT	FONCTION 800 : FONCTIONNEMENT ET ENTRETIEN			
	AUTRES BÂTIMENTS		TERRAINS	
	MONTANT	%	MONTANT	%
BEAUTIFUL PLAINS	53 121	0,3	18 154	0,1
BORDER LAND	233 038	0,8	54 511	0,2
BRANDON	243 396	0,3	120 950	0,2
DSFM	114 633	0,2	259 636	0,4
EVERGREEN	113 045	0,6	79 965	0,4
FLIN FLON	9 431	0,1	19 433	0,2
FORT-LA-BOSSE	77 021	0,5	62 171	0,4
FRONTIER	2 774 919	2,5	82 700	0,1
GARDEN VALLEY	34 625	0,1	43 582	0,1
HANOVER	195 612	0,3	376 444	0,6
INTERLAKE	167 944	0,5	133 858	0,4
KELSEY	51 554	0,3	4 279	0,0
LAKESHORE	68 148	0,4		
LORD SELKIRK	201 243	0,4	99 492	0,2
LOUIS-RIEL	231 105	0,2	439 420	0,3
MOUNTAIN VIEW	318 287	0,9	73 931	0,2
MYSTERY LAKE	155 386	0,4	123 168	0,3
PARK WEST	80 950	0,3	64 818	0,3
PEMBINA TRAILS	416 658	0,3	1 029 352	0,7
PINE CREEK	37 978	0,3	33 747	0,3
PORTAGE-LA-PRAIRIE	267 891	0,8	96 259	0,3
PRAIRIE ROSE	120 873	0,5	140 424	0,6
PRAIRIE SPIRIT	97 190	0,4	76 061	0,3
VALLÉE DE LA RIVIÈRE-ROUGE	84 271	0,3	109 842	0,5
RIVER EAST TRANSCONA	397 769	0,2	778 836	0,5
ROLLING RIVER	96 006	0,5	60 307	0,3
RIVIÈRE SEINE	128 330	0,3	147 569	0,4
SEVEN OAKS	326 815	0,3	387 162	0,4
SOUTHWEST HORIZON	106 627	0,5	110 460	0,6
ST. JAMES-ASSINIBOIA	473 358	0,5	260 251	0,3
SUNRISE	384 115	0,7	459 298	0,8
SWAN VALLEY	117 820	0,6	98 525	0,5
TURTLE MOUNTAIN	47 264	0,4	9 846	0,1
TURTLE RIVER	44 262	0,5	27 536	0,3
WESTERN	44 082	0,3	53 226	0,3
WINNIPEG	1 909 558	0,5	965 903	0,3
PROVINCE	10 224 325	0,5	6 901 116	0,3
WHITESHELL			8 208	0,3
WPG. TECHNICAL COLLEGE			42 301	0,2

ANALYSE DES DÉPENSES PAR PROGRAMME
FONDS D'ADMINISTRATION GÉNÉRALE – CHIFFRES RÉELS 2012-2013

DIVISION OU DISTRICT	FONCTION 900 : FRAIS ET TAXES					
	INTÉRÊTS ET FRAIS BANCAIRES		CRÉANCES DOUTEUSES		TAXE DESTINÉE À LA SANTÉ ET À L'ÉDUCATION	
	MONTANT	%	MONTANT	%	MONTANT	%
BEAUTIFUL PLAINS	12 950	0,1			258 098	1,6
BORDER LAND	261	0,0			463 966	1,6
BRANDON	23 304	0,0	13 021	0,0	1 388 329	1,7
DSFM	3 088	0,0	989	0,0	1 028 238	1,5
EVERGREEN	11 626	0,1			286 490	1,5
FLIN FLON	13 437	0,1			198 365	1,6
FORT-LA-BOSSE	78 611	0,5			258 716	1,6
FRONTIER	243 801	0,2			1 643 494	1,5
GARDEN VALLEY	9 475	0,0			649 933	1,7
HANOVER	33 417	0,0			1 186 819	1,8
INTERLAKE	15 221	0,0			546 265	1,7
KELSEY	3 302	0,0			316 156	1,7
LAKESHORE	3 583	0,0			250 156	1,6
LORD SELKIRK	39 360	0,1			857 444	1,7
LOUIS-RIEL	94 473	0,1	9 108	0,0	2 511 891	1,7
MOUNTAIN VIEW	84 216	0,2			605 615	1,6
MYSTERY LAKE	1 569	0,0	10 000	0,0	665 442	1,8
PARK WEST	31 734	0,1			385 737	1,5
PEMBINA TRAILS	90 970	0,1			2 346 746	1,7
PINE CREEK	4 890	0,0			207 743	1,6
PORTAGE-LA-PRAIRIE	34 433	0,1			559 788	1,7
PRAIRIE ROSE	18 355	0,1			396 987	1,6
PRAIRIE SPIRIT	9 990	0,0			414 501	1,6
VALLÉE DE LA RIVIÈRE-ROUGE	71 164	0,3	84	0,0	389 351	1,6
RIVER EAST TRANSCONA	14 597	0,0			2 854 095	1,7
ROLLING RIVER	21 592	0,1			317 789	1,5
RIVIÈRE SEINE	24 187	0,1			665 365	1,7
SEVEN OAKS	19 037	0,0	34 059	0,0	1 923 562	1,7
SOUTHWEST HORIZON	107 525	0,6			318 330	1,6
ST. JAMES-ASSINIBOIA	22 927	0,0			1 580 730	1,7
SUNRISE	119 708	0,2	463	0,0	931 834	1,6
SWAN VALLEY					317 451	1,6
TURTLE MOUNTAIN	15 883	0,1			191 964	1,6
TURTLE RIVER	960	0,0			150 073	1,5
WESTERN	21 328	0,1			269 808	1,7
WINNIPEG	186 928	0,1	(280 770)	(0,1)	6 003 942	1,7
PROVINCE	1 487 902	0,1	(213 046)	(0,0)	33 341 213	1,7
WHITESHELL					42 881	1,4
WPG. TECHNICAL COLLEGE	39 210	0,2			119 377	0,7

ANALYSE DES DÉPENSES DE TRANSPORT
FONDS D'ADMINISTRATION GÉNÉRALE – CHIFFRES RÉELS 2012-2013

TRANSPORT ORDINAIRE (PROGRAMME 720)							
DIVISION OU DISTRICT	MONTANT	ÉLÈVES TRANSPORTÉS	PAR ÉLÈVE	TOTAL DES KM (PARCOURS)	COÛT PAR KM	KM EN CHARGE	COÛT PAR KM
BEAUTIFUL PLAINS	946 645	686	1 380	616 113	1,54	396 055	2,39
BORDER LAND	1 969 954	1 581	1 246	1 228 158	1,60	870 392	2,26
BRANDON	1 703 822	2 856	597	818 608	2,08	506 284	3,37
DSFM	6 768 473	4 192	1 615	2 898 252	2,34	1 538 404	4,40
EVERGREEN	1 149 663	1 060	1 085	705 000	1,63	458 720	2,51
FLIN FLON	339 648	248	1 370	60 078	5,65	38 874	8,74
FORT-LA-BOSSE	1 222 666	643	1 902	899 665	1,36	575 645	2,12
FRONTIER	6 367 270	4 997	1 274	1 480 800	4,30	999 373	6,37
GARDEN VALLEY	1 856 955	2 763	672	710 892	2,61	425 880	4,36
HANOVER	2 875 208	5 052	569	1 381 253	2,08	838 565	3,43
INTERLAKE	1 798 789	1 610	1 117	908 851	1,98	593 526	3,03
KELSEY	428 931	494	868	178 502	2,40	112 326	3,82
LAKESHORE	1 500 080	814	1 843	1 048 631	1,43	616 888	2,43
LORD SELKIRK	2 077 469	3 019	688	1 050 528	1,98	673 320	3,09
LOUIS-RIEL	2 918 359	2 318	1 259	798 112	3,66	427 084	6,83
MOUNTAIN VIEW	2 449 614	1 332	1 839	1 275 327	1,92	1 068 942	2,29
MYSTERY LAKE		2					
PARK WEST	1 881 838	862	2 183	1 290 000	1,46	850 840	2,21
PEMBINA TRAILS	1 680 891	2 018	833	447 322	3,76	269 310	6,24
PINE CREEK	1 036 963	674	1 539	570 182	1,82	410 095	2,53
PORTAGE-LA-PRAIRIE	962 378	1 128	853	608 600	1,58	391 473	2,46
PRAIRIE ROSE	1 588 191	1 353	1 174	1 007 522	1,58	707 778	2,24
PRAIRIE SPIRIT	2 244 297	1 142	1 965	1 410 066	1,59	872 080	2,57
VALLÉE DE LA RIVIÈRE-ROUGE	2 170 123	1 372	1 582	1 300 753	1,67	857 470	2,53
RIVER EAST TRANSCONA	3 092 408	3 293	939	943 936	3,28	446 880	6,92
ROLLING RIVER	1 400 821	911	1 538	861 552	1,63	554 280	2,53
RIVIÈRE SEINE	2 276 984	2 283	997	1 106 886	2,06	692 664	3,29
SEVEN OAKS	2 663 841	2 793	954	598 800	4,45	430 060	6,19
SOUTHWEST HORIZON	1 793 879	876	2 048	1 165 104	1,54	708 660	2,53
ST. JAMES-ASSINIBOIA	1 559 797	1 739	897	401 949	3,88	244 348	6,38
SUNRISE	4 020 902	3 625	1 109	2 215 010	1,82	1 492 182	2,69
SWAN VALLEY	1 381 998	1 312	1 053	766 565	1,80	661 311	2,09
TURTLE MOUNTAIN	972 634	561	1 734	649 012	1,50	401 783	2,42
TURTLE RIVER	943 321	437	2 159	710 594	1,33	505 827	1,86
WESTERN	520 988	958	544	257 020	2,03	155 865	3,34
WINNIPEG	4 391 350	2 327	1 887	1 055 615	4,16	664 411	6,61
PROVINCE	72 957 150	63 331	1 152	33 425 259	2,18	21 457 595	3,40
WHITESHELL	9 400	S. O.		S. O.		S. O.	
WPG. TECHNICAL COLLEGE							

ANALYSE DES DÉPENSES DE TRANSPORT (SUITE)
FONDS D'ADMINISTRATION GÉNÉRALE – CHIFFRES RÉELS 2012-2013

ADMINISTRATION, TRANSPORT ORDINAIRE ET AUTRE (PROGRAMMES 710. 720 ET 790)			
DIVISION OU DISTRICT	MONTANT	TOTAL DES KM (CARNET DE BORD)	COÛT PAR KM
BEAUTIFUL PLAINS	1 133 423	628 761	1,80
BORDER LAND	2 242 729	1 194 515	1,88
BRANDON	1 967 762	838 894	2,35
DSFM	7 190 737	S. O.	
EVERGREEN	1 271 180	750 923	1,69
FLIN FLON	421 835	60 078	7,02
FORT-LA-BOSSE	1 313 960	856 931	1,53
FRONTIER	7 304 857	1 681 000	4,35
GARDEN VALLEY	2 039 127	824 789	2,47
HANOVER	3 330 693	1 602 156	2,08
INTERLAKE	2 062 896	920 081	2,24
KELSEY	560 624	181 347	3,09
LAKESHORE	1 561 480	942 606	1,66
LORD SELKIRK	2 339 966	1 116 069	2,10
LOUIS-RIEL	3 263 117	832 993	3,92
MOUNTAIN VIEW	2 831 171	1 334 922	2,12
MYSTERY LAKE	66 596	S. O.	
PARK WEST	2 047 513	1 249 000	1,64
PEMBINA TRAILS	2 308 424	579 429	3,98
PINE CREEK	1 127 155	660 954	1,71
PORTAGE-LA-PRAIRIE	1 078 745	593 703	1,82
PRAIRIE ROSE	1 787 046	1 033 041	1,73
PRAIRIE SPIRIT	2 388 507	1 453 476	1,64
VALLÉE DE LA RIVIÈRE-ROUGE	2 401 193	1 337 107	1,80
RIVER EAST TRANSCONA	3 549 500	1 132 893	3,13
ROLLING RIVER	1 532 038	894 427	1,71
RIVIÈRE SEINE	2 542 792	1 126 886	2,26
SEVEN OAKS	3 299 011	855 464	3,86
SOUTHWEST HORIZON	1 892 213	1 071 806	1,77
ST. JAMES-ASSINIBOIA	1 753 978	493 099	3,56
SUNRISE	4 450 658	2 298 730	1,94
SWAN VALLEY	1 545 029	719 528	2,15
TURTLE MOUNTAIN	995 153	589 193	1,69
TURTLE RIVER	998 785	753 528	1,33
WESTERN	619 628	300 998	2,06
WINNIPEG	5 040 513	1 150 021	4,38
PROVINCE	82 260 034	32 059 348	2,57
WHITESHELL	35 508	S. O.	
WPG. TECHNICAL COLLEGE			

ANALYSE DES DÉPENSES DE FONCTIONNEMENT ET D'ENTRETIEN DES BÂTIMENTS SCOLAIRES
FONDS D'ADMINISTRATION GÉNÉRALE – CHIFFRES RÉELS 2012-2013

DIVISION OU DISTRICT	ENTRETIEN				RÉPARATIONS ET REMPLACEMENTS	
	MONTANT	COÛT PAR ÉLÈVE	COÛT PAR PIED CARRÉ ⁽¹⁾	PIEDS CARRÉS PAR ÉLÈVE ⁽²⁾	MONTANT	COÛT PAR PIED CARRÉ ⁽¹⁾
BEAUTIFUL PLAINS	1 341 010	893	5,20	172	222 134	0,86
BORDER LAND	2 199 092	962	5,71	169	554 280	1,44
BRANDON	5 650 003	720	5,41	133	423 856	0,41
DSFM	6 014 139	1 181	6,69	176	650 379	0,72
EVERGREEN	1 843 999	1 194	6,38	187	360 796	1,25
FLIN FLON	1 637 450	1 650	8,32	198	134 008	0,68
FORT-LA-BOSSE	1 375 127	1 061	5,29	201	166 354	0,64
FRONTIER	14 522 869	2 514	10,58	238	910 973	0,66
GARDEN VALLEY	3 296 178	787	6,33	124	103 211	0,20
HANOVER	5 459 359	739	5,82	127	638 077	0,68
INTERLAKE	2 654 182	962	5,85	165	378 096	0,83
KELSEY	1 909 664	1 197	5,64	212	66 566	0,20
LAKESHORE	1 121 487	946	4,81	197	271 526	1,16
LORD SELKIRK	4 503 568	1 061	6,39	166	238 032	0,34
LOUIS-RIEL	14 872 978	1 085	6,65	163	649 858	0,29
MOUNTAIN VIEW	3 884 789	1 250	5,05	248	227 564	0,30
MYSTERY LAKE	3 696 348	1 350	8,00	169	298 950	0,65
PARK WEST	2 766 350	1 394	7,08	197	113 025	0,29
PEMBINA TRAILS	11 992 671	985	7,03	140	1 741 170	1,02
PINE CREEK	1 091 004	1 012	5,20	195	328 926	1,57
PORTAGE-LA-PRAIRIE	3 081 044	969	5,18	187	127 142	0,21
PRAIRIE ROSE	2 132 509	1 034	5,55	186	317 763	0,83
PRAIRIE SPIRIT	2 577 714	1 274	5,22	244	430 882	0,87
VALLÉE DE LA RIVIÈRE-ROUGE	1 995 779	979	5,41	181	301 123	0,82
RIVER EAST TRANSCONA	16 614 207	1 053	6,80	155	885 370	0,36
ROLLING RIVER	1 992 169	1 208	6,19	195	157 598	0,49
RIVIÈRE SEINE	3 342 666	897	5,77	155	302 910	0,52
SEVEN OAKS	8 864 580	856	7,35	116	680 675	0,56
SOUTHWEST HORIZON	1 749 063	1 103	5,59	197	62 334	0,20
ST. JAMES-ASSINIBOIA	7 414 776	923	5,22	177	1 385 030	0,98
SUNRISE	4 143 998	926	5,71	162	856 991	1,18
SWAN VALLEY	1 657 305	1 160	5,14	226	134 013	0,42
TURTLE MOUNTAIN	744 644	763	4,08	187	54 058	0,30
TURTLE RIVER	886 757	1 239	4,95	250	73 300	0,41
WESTERN	1 319 233	819	6,43	127	135 408	0,66
WINNIPEG	34 706 043	1 152	6,97	165	4 420 725	0,89
PROVINCE	185 054 754	1 074	6,52	165	18 803 103	0,66
WHITESHELL	525 169	3 145	7,24	434		
WPG. TECHNICAL COLLEGE	1 759 005	2 433	S. O.		24 030	S. O.

(1) Basé sur la superficie (en pieds carrés) des bâtiments scolaires utilisés au 30 septembre 2012, y compris les locaux loués.
(2) Superficie en pieds carrés (comme indiqué dans la note ci-dessus) divisée par le total des inscriptions É.T.P. de la page 7.

ANALYSE DES DÉPENSES DE TECHNOLOGIE DE L'INFORMATION
FONDS D'ADMINISTRATION GÉNÉRALE – CHIFFRES RÉELS 2012-2013

DIVISION OU DISTRICT	DÉPENSES DE TECHNOLOGIE DE L'INFORMATION ⁽¹⁾								
	SALAIRES			SERVICES			ÉQUIPEMENT ⁽²⁾		
	MONTANT	%	PAR ÉLÈVE	MONTANT	%	PAR ÉLÈVE	MONTANT	%	PAR ÉLÈVE
BEAUTIFUL PLAINS	139 777	0,9	93	146 738	0,9	98	170 798	1,1	114
BORDER LAND	268 124	0,9	117	156 101	0,5	68	636 041	2,2	278
BRANDON	314 902	0,4	40	236 215	0,3	30	839 227	1,0	107
DSFM	294 121	0,4	58	484 533	0,7	95	962 149	1,4	189
EVERGREEN	92 433	0,5	60	124 078	0,7	80	193 901	1,0	126
FLIN FLON	109 713	0,9	111	55 915	0,4	56	72 816	0,6	73
FORT-LA-BOSSE	133 333	0,8	103	109 947	0,7	85	237 763	1,5	184
FRONTIER	420 329	0,4	73				1 513 955	1,3	262
GARDEN VALLEY	354 320	0,9	85	231 064	0,6	55	865 980	2,2	207
HANOVER	442 588	0,7	60	251 076	0,4	34	942 614	1,4	128
INTERLAKE	357 176	1,1	129	155 764	0,5	56	284 430	0,9	103
KELSEY	124 218	0,7	78	7 925	0,0	5	141 624	0,8	89
LAKESHORE	88 770	0,6	75	109 303	0,7	92	562 854	3,5	475
LORD SELKIRK	427 594	0,8	101	348 840	0,7	82	802 692	1,6	189
LOUIS-RIEL	951 103	0,6	69	822 196	0,5	60	1 255 097	0,8	92
MOUNTAIN VIEW	258 497	0,7	83	667 835	1,8	215	609 859	1,6	196
MYSTERY LAKE	221 174	0,6	81	141 389	0,4	52	197 364	0,5	72
PARK WEST	160 635	0,6	81	180 490	0,7	91	396 327	1,6	200
PEMBINA TRAILS	969 539	0,7	80	489 948	0,4	40	1 189 887	0,9	98
PINE CREEK	114 628	0,9	106	81 526	0,6	76	152 220	1,1	141
PORTAGE-LA-PRAIRIE	213 345	0,7	67	151 341	0,5	48	205 067	0,6	64
PRAIRIE ROSE	234 131	0,9	114	106 878	0,4	52	281 888	1,1	137
PRAIRIE SPIRIT	232 918	0,9	115	54 752	0,2	27	574 345	2,3	284
VALLÉE DE LA RIVIÈRE-ROUGE	127 564	0,5	63	134 596	0,6	66	215 121	0,9	106
RIVER EAST TRANSCONA	593 097	0,4	38	309 165	0,2	20	645 525	0,4	41
ROLLING RIVER	152 210	0,7	92	201 478	1,0	122	258 793	1,3	157
RIVIÈRE SEINE	218 101	0,6	58	271 392	0,7	73	368 969	0,9	99
SEVEN OAKS	251 675	0,2	24	517 533	0,5	50	378 459	0,3	37
SOUTHWEST HORIZON	228 249	1,2	144	212 183	1,1	134	81 104	0,4	51
ST. JAMES-ASSINIBOIA	714 004	0,8	89	130 888	0,1	16	760 414	0,8	95
SUNRISE	450 998	0,8	101	406 077	0,7	91	915 269	1,6	205
SWAN VALLEY	137 049	0,7	96	120 925	0,6	85	180 326	0,9	126
TURTLE MOUNTAIN	39 298	0,3	40	71 348	0,6	73	121 369	1,0	124
TURTLE RIVER	103 543	1,1	145	64 842	0,7	91	197 604	2,0	276
WESTERN	145 462	0,9	90	32 218	0,2	20	133 468	0,8	83
WINNIPEG	1 958 817	0,6	65	999 549	0,3	33	2 863 143	0,8	95
PROVINCE	12 043 435	0,6	70	8 586 048	0,4	50	20 208 462	1,0	117
WHITESHELL				35 154	1,1	211	26 902	0,8	161
WPG. TECHNICAL COLLEGE	59 630	0,3	82	1 696	0,0	2	243 417	1,3	337

(1) Ne comprend pas les dépenses de technologie de l'information de la fonction 300 (Centres d'apprentissage pour adultes), de la fonction 400 (Éducation et services communautaires) et des Services de gestion de l'information de la fonction 500. Les dépenses totales pour les Services de gestion de l'information sont comprises à la page 39 et font partie du total des Dépenses de technologie de l'information.

(2) Les coûts capitalisés de l'équipement de technologie de l'information figurent à la page 49.

ANALYSE DES DÉPENSES DE TECHNOLOGIE DE L'INFORMATION

FONDS D'ADMINISTRATION GÉNÉRALE – CHIFFRES RÉELS 2012-2013

DIVISION OU DISTRICT	DÉPENSES DE TECHNOLOGIE DE L'INFORMATION ⁽¹⁾					
	SERVICES DE GESTION DE L'INFORMATION ⁽²⁾			TOTAL		
	MONTANT	%	PAR ÉLÈVE	MONTANT	%	PAR ÉLÈVE
BEAUTIFUL PLAINS				457 313	2,9	305
BORDER LAND	86 816	0,3	38	1 147 082	3,9	502
BRANDON	205 704	0,3	26	1 596 048	2,0	203
DSFM	101 469	0,1	20	1 842 272	2,6	362
EVERGREEN				410 412	2,2	266
FLIN FLON	43 517	0,3	44	281 961	2,2	284
FORT-LA-BOSSE	75 304	0,5	58	556 347	3,5	429
FRONTIER	382 772	0,3	66	2 317 056	2,1	401
GARDEN VALLEY	78 068	0,2	19	1 529 432	3,9	365
HANOVER	158 095	0,2	21	1 794 373	2,7	243
INTERLAKE	106 467	0,3	39	903 837	2,8	328
KELSEY	52 182	0,3	33	325 949	1,8	204
LAKESHORE				760 927	4,7	642
LORD SELKIRK	226 908	0,4	53	1 806 034	3,5	426
LOUIS-RIEL	343 774	0,2	25	3 372 170	2,3	246
MOUNTAIN VIEW	22 205	0,1	7	1 558 396	4,2	501
MYSTERY LAKE	162 893	0,4	59	722 820	2,0	264
PARK WEST	60 622	0,2	31	798 074	3,1	402
PEMBINA TRAILS	668 991	0,5	55	3 318 365	2,4	273
PINE CREEK	35 512	0,3	33	383 886	2,9	356
PORTAGE-LA-PRAIRIE	128 865	0,4	41	698 618	2,1	220
PRAIRIE ROSE	52 457	0,2	25	675 354	2,7	327
PRAIRIE SPIRIT	56 285	0,2	28	918 300	3,6	454
VALLÉE DE LA RIVIÈRE-ROUGE	43 984	0,2	22	521 265	2,2	256
RIVER EAST TRANSCONA	942 508	0,6	60	2 490 295	1,5	158
ROLLING RIVER				612 481	3,0	371
RIVIÈRE SEINE	192 469	0,5	52	1 050 931	2,7	282
SEVEN OAKS	354 798	0,3	34	1 502 465	1,4	145
SOUTHWEST HORIZON	50 549	0,3	32	572 085	2,9	361
ST. JAMES-ASSINIBOIA	218 706	0,2	27	1 824 012	2,0	227
SUNRISE	145 842	0,3	33	1 918 186	3,3	429
SWAN VALLEY	28 977	0,1	20	467 277	2,4	327
TURTLE MOUNTAIN	20 677	0,2	21	252 692	2,2	259
TURTLE RIVER				365 989	3,8	512
WESTERN	54 926	0,3	34	366 074	2,2	227
WINNIPEG	1 270 090	0,4	42	7 091 599	2,0	235
PROVINCE	6 372 432	0,3	37	47 210 377	2,4	274
WHITESHELL	11 606	0,4	69	73 662	2,3	441
WPG. TECHNICAL COLLEGE	767 473	4,2	1 062	1 072 216	5,9	1 483

(1) Ne comprend pas les dépenses de technologie de l'information de la fonction 300 (Centres d'apprentissage pour adultes) et de la fonction 400 (Éducation et services communautaires).

(2) Total des dépenses des Services de gestion de l'information de la fonction 500 (provenant de la page 27).

FONDS D'ADMINISTRATION GÉNÉRALE 2012-2013 RECETTES PAR SOURCE

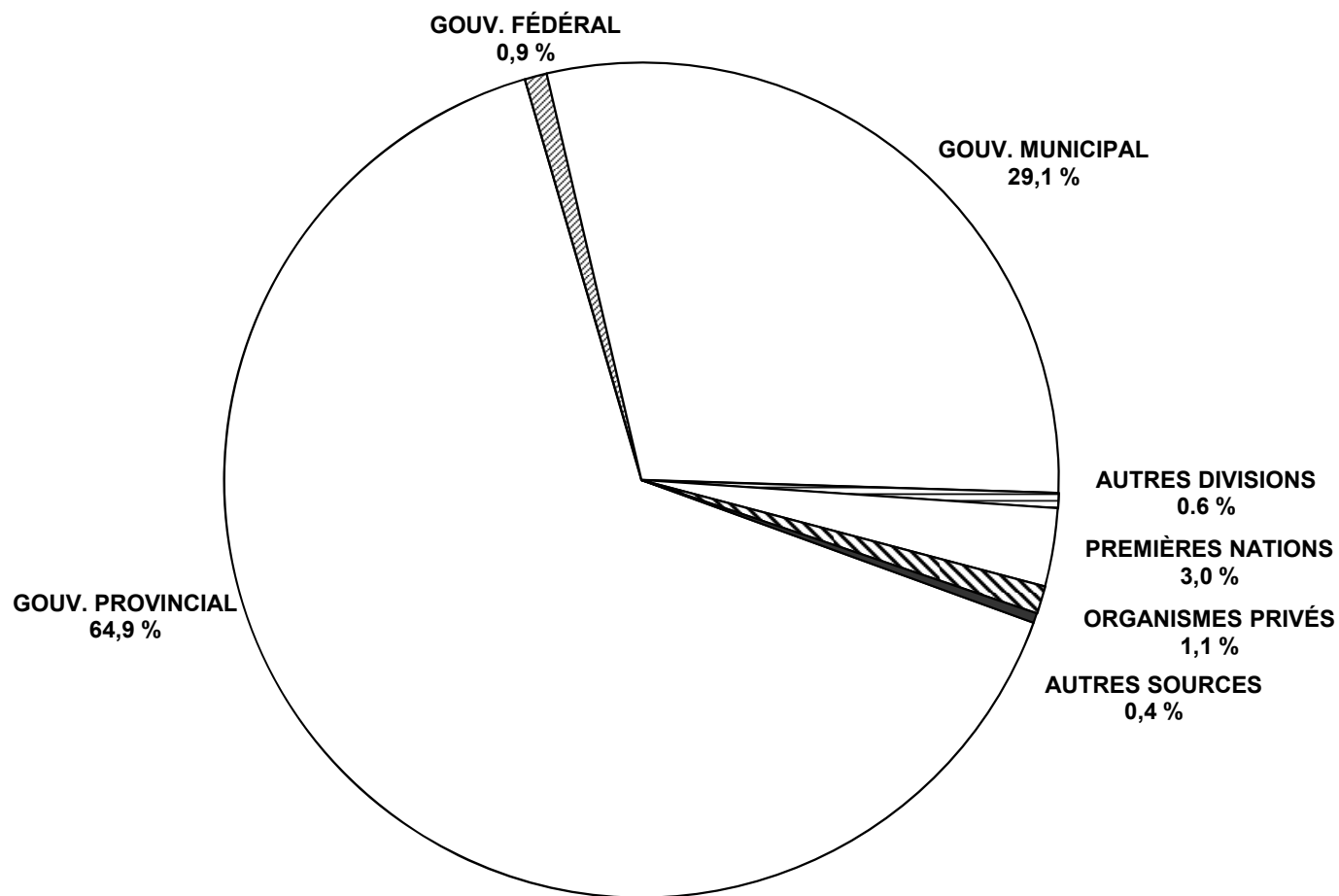

SOMMAIRE DES RECETTES DU FONDS D'ADMINISTRATION GÉNÉRALE : CHIFFRES RÉELS 2012-2013

DIVISION OU DISTRICT	POURCENTAGE DES RECETTES DU FONDS D'ADMINISTRATION GÉNÉRALE						
	GOUVERNEMENTS			AUTRES DIVISIONS SCOLAIRES	PREMIÈRES NATIONS	PARTICULIERS ET ORGANISMES PRIVÉS	AUTRES SOURCES
	PROVINCIAL ⁽¹⁾	FÉDÉRAL	MUNICIPAL				
BEAUTIFUL PLAINS	63,8		35,1	0,2	0,2	0,2	0,6
BORDER LAND	67,7	1,7	26,3	1,7	1,3	0,7	0,6
BRANDON	62,7	0,2	35,4	0,4	0,3	1,0	0,1
DSFM	75,7	0,1	22,3	1,7		0,1	0,1
EVERGREEN	65,1		32,4	0,3	1,3	0,8	0,1
FLIN FLON	74,4	0,4	22,1	1,4		1,4	0,2
FORT-LA-BOSSE	57,9		36,2	0,1	5,6		0,2
FRONTIER	40,5	13,5	2,4	0,0	38,7	3,8	1,0
GARDEN VALLEY	69,5		28,8	0,6		0,0	1,1
HANOVER	71,9		27,3	0,2		0,5	0,1
INTERLAKE	68,2	0,0	30,3	0,2		0,9	0,3
KELSEY	83,0	0,1	15,8	0,1	0,1	0,3	0,6
LAKESHORE	72,7		18,3	0,5	6,2	1,0	1,4
LORD SELKIRK	64,4	0,0	32,8	0,4	1,0	1,1	0,4
LOUIS-RIEL	66,8	0,0	30,9	0,3		1,8	0,2
MOUNTAIN VIEW	69,2	1,5	25,5	1,1	0,8	1,6	0,4
MYSTERY LAKE	77,8	0,3	19,3	0,5	0,8	1,0	0,4
PARK WEST	51,4	0,0	24,0	0,1	24,3	0,1	0,1
PEMBINA TRAILS	58,2	0,0	39,0	0,5	0,1	1,9	0,4
PINE CREEK	67,1		32,0	0,2	0,2	0,1	0,4
PORTAGE-LA-PRAIRIE	64,7		31,4	0,6	2,8	0,2	0,4
PRAIRIE ROSE	64,9	0,0	34,4	0,2		0,1	0,4
PRAIRIE SPIRIT	64,6	0,1	33,3	0,1	1,3	0,2	0,4
VALLÉE DE LA RIVIÈRE-ROUGE	61,7	0,1	34,0	3,1		0,7	0,4
RIVER EAST TRANSCONA	69,7	0,1	27,7	0,5	0,0	1,8	0,2
ROLLING RIVER	61,7	0,1	32,6	0,3	4,7	0,3	0,4
RIVIÈRE SEINE	73,7	0,1	25,3	0,7	0,1	0,1	0,2
SEVEN OAKS	71,5	0,1	26,1	1,0	0,3	0,9	0,1
SOUTHWEST HORIZON	58,4		40,5	0,6		0,0	0,5
ST. JAMES-ASSINIBOIA	59,4	0,0	35,8	0,8	0,2	2,6	1,2
SUNRISE	62,9		35,1	0,6	0,7	0,2	0,5
SWAN VALLEY	73,1		23,3	0,2	1,7	1,1	0,6
TURTLE MOUNTAIN	63,5	0,0	35,5	0,3	0,1	0,3	0,4
TURTLE RIVER	80,9	0,0	18,5	0,3		0,1	0,1
WESTERN	67,1	0,1	30,6	0,4		1,8	0,1
WINNIPEG	64,9		33,3	0,6	0,7	0,2	0,2
PROVINCE	64,9	0,9	29,1	0,6	3,0	1,1	0,4
WHITESHELL	44,7		54,0	0,8			0,5
WPG. TECHNICAL COLLEGE	47,4			10,0		41,3	1,3

(1) La portion indiquée ici ne correspond qu'aux subventions de fonctionnement. La contribution provinciale totale à l'éducation publique de la maternelle à la 12e année, qui comprend aussi les allocations de retraite des enseignants, les aides en matière d'immobilisations et le crédit d'impôt foncier du Manitoba pour l'éducation, s'élève à 76,9 % en 2012-2013. Voir la page i) pour plus de renseignements.

GOUVERNEMENT PROVINCIAL								
ÉDUCATION								
DIVISION OU DISTRICT	PROGRAMME DE FINANCEMENT DES ÉCOLES ⁽¹⁾	CRÉDIT D'IMPÔT FONCIER POUR L'ÉDUCATION ⁽²⁾	INCITATIF FISCAL ⁽³⁾	AUTRES RECETTES ⁽⁴⁾	TOTAL	AUTRES RECETTES PROVINCIALES ⁽⁵⁾	TOTAL DES RECETTES PROVINCIALES	RECETTES DU FONDS D'ADMIN. GÉNÉRALE (EN %) ⁽⁶⁾
BEAUTIFUL PLAINS	8 052 479	1 521 900	504 331	322 953	10 401 663	1 425	10 403 088	63,8
BORDER LAND	14 812 143	2 253 990	2 715 964	896 144	20 678 241	455 316	21 133 557	67,7
BRANDON	39 219 907	7 416 148	1 832 733	1 667 514	50 136 302		50 136 302	62,7
DSFM	30 589 993	5 801 865	1 929 146	14 928 512	53 249 516	715 424	53 964 940	75,7
EVERGREEN	8 262 619	2 422 142	1 595 317	454 142	12 734 220	10 797	12 745 017	65,1
FLIN FLON	7 744 396	826 774	752 713	380 988	9 704 871	92 300	9 797 171	74,4
FORT-LA-BOSSE	7 433 766	1 279 079	487 785	420 961	9 621 591	264 680	9 886 271	57,9
FRONTIER	35 743 438	465 553	318 474	9 887 255	46 414 720	1 394 733	47 809 453	40,5
GARDEN VALLEY	24 056 236	3 013 272	646 173	1 236 246	28 951 927	13 496	28 965 423	69,5
HANOVER	41 688 243	5 704 167	1 495 513	1 276 438	50 164 361	634 440	50 798 801	71,9
INTERLAKE	17 136 538	3 453 665	1 289 551	711 546	22 591 300	42 748	22 634 048	68,2
KELSEY	12 760 237	1 104 943	309 407	1 088 040	15 262 627	554 827	15 817 454	83,0
LAKESHORE	9 305 420	1 031 912	440 073	585 846	11 363 251	293 142	11 656 393	72,7
LORD SELKIRK	23 985 952	5 583 650	2 692 903	1 041 550	33 304 055	482 867	33 786 922	64,4
LOUIS-RIEL	71 454 490	21 063 239	5 824 221	4 296 887	102 638 837	377 135	103 015 972	66,8
MOUNTAIN VIEW	21 041 422	3 487 484	690 360	788 610	26 007 876		26 007 876	69,2
MYSTERY LAKE	26 621 893	1 723 254	1 060 692	826 725	30 232 564	49 300	30 281 864	77,8
PARK WEST	10 778 551	1 480 552	778 640	545 946	13 583 689		13 583 689	51,4
PEMBINA TRAILS	54 044 628	19 900 142	4 819 838	2 719 746	81 484 354	332 818	81 817 172	58,2
PINE CREEK	7 570 225	919 785	331 987	270 712	9 092 709		9 092 709	67,1
PORTAGE-LA-PRAIRIE	17 310 416	3 046 596	521 502	672 180	21 550 694		21 550 694	64,7
PRAIRIE ROSE	12 249 956	2 262 285	1 113 987	527 545	16 153 773	334 991	16 488 764	64,9
PRAIRIE SPIRIT	14 145 601	1 838 011	813 939	467 696	17 265 247	10 671	17 275 918	64,6
VALLÉE DE LA RIVIÈRE-ROUGE	11 953 805	1 996 658	690 097	609 377	15 249 937		15 249 937	61,7
RIVER EAST TRANSCONA	89 445 665	23 422 208	1 471 273	4 169 942	118 509 088	1 607 610	120 116 698	69,7
ROLLING RIVER	10 178 909	2 008 390	761 347	398 440	13 347 086	115 037	13 462 123	61,7
RIVIÈRE SEINE	22 849 804	4 324 713	2 010 174	784 281	29 968 972	336 880	30 305 852	73,7
SEVEN OAKS	60 573 576	12 135 623	5 358 182	2 069 639	80 137 020	1 812 226	81 949 246	71,5
SOUTHWEST HORIZON	9 172 415	1 568 987	758 456	400 223	11 900 081	162 541	12 062 622	58,4
ST. JAMES-ASSINIBOIA	38 817 115	12 790 279	3 455 144	2 099 101	57 161 639	11 628	57 173 267	59,4
SUNRISE	25 659 828	6 493 923	2 937 582	1 378 045	36 469 378	1 019 909	37 489 287	62,9
SWAN VALLEY	11 803 353	1 573 153	1 056 497	500 160	14 933 163	125 889	15 059 052	73,1
TURTLE MOUNTAIN	6 041 240	1 192 026		261 446	7 494 712	196 100	7 690 812	63,5
TURTLE RIVER	7 120 085	652 088	456 502	314 043	8 542 718		8 542 718	80,9
WESTERN	8 901 104	1 855 602		350 395	11 107 101	395 210	11 502 311	67,1
WINNIPEG	175 522 204	30 099 886	9 498 384	13 954 868	229 075 342	3 907 504	232 982 846	64,9
PROVINCE	994 047 652	197 713 944	61 418 887	73 304 142	1 326 484 625	15 751 644	1 342 236 269	64,9
WHITESHELL	931 141	375 089	24 000	195 053	1 525 283		1 525 283	44,7
WPG. TECH. COLLEGE	25 761				25 761	7 063 430	7 089 191	47,4

(1) Voir l'annexe pour plus de détails.

(2) Depuis l'année d'imposition 2005, la portion représentant le paiement anticipé du crédit d'impôt foncier du Manitoba pour l'éducation est remise directement aux divisions scolaires à titre de recette provenant de la Province du Manitoba, afin de mieux refléter le financement que le gouvernement provincial accorde à l'éducation. Les montants indiqués ici n'incluent pas la portion du crédit d'impôt foncier du Manitoba pour l'éducation relative à l'impôt sur le revenu ni l'aide aux locataires et aux propriétaires de 55 ans et plus en matière de taxes scolaires, car ces sommes ne sont pas quantifiables au niveau d'une division scolaire. Pour la portion du crédit d'impôt foncier du Manitoba pour l'éducation relative à l'impôt sur le revenu et l'aide aux locataires et aux propriétaires de 55 ans et plus en matière de taxes scolaires, voir la page i).

(3) Bien que l'incitatif fiscal ait été supprimé en 2012, le financement alloué en 2011 continue d'être fourni. Les montants indiqués ici sont les portions par division, après avoir remis à la DSFM la portion qui lui revient.

(4) Comprend divers autres types d'aide (programmes institutionnels, services d'infirmières, subvention générale de soutien, initiative de réduction de l'effectif des classes, etc.)

(5) Comprend des recettes provenant d'autres ministères du gouvernement du Manitoba.

(6) Le total de la contribution provinciale à l'éducation publique représente 76,9 % des recettes. Voir la page i) pour plus de renseignements.

DIVISION OU DISTRICT	GOUVERNEMENT FÉDÉRAL		ADMINISTRATION MUNICIPALE ⁽¹⁾		AUTRES DIVISIONS SCOLAIRES		PREMIÈRES NATIONS	
	RECETTES	%	RECETTES	%	RECETTES	%	RECETTES	%
BEAUTIFUL PLAINS			5 717 775	35,1	37 050	0,2	29 860	0,2
BORDER LAND	515 820	1,7	8 219 281	26,3	524 256	1,7	401 080	1,3
BRANDON	129 504	0,2	28 302 015	35,4	353 285	0,4	227 955	0,3
DSFM	52 737	0,1	15 916 757	22,3	1 198 495	1,7		
EVERGREEN			6 347 542	32,4	61 853	0,3	263 624	1,3
FLIN FLON	50 643	0,4	2 912 493	22,1	187 606	1,4		
FORT-LA-BOSSE			6 172 877	36,2	12 800	0,1	952 551	5,6
FRONTIER	15 923 493	13,5	2 815 742	2,4	15 600	0,0	45 691 944	38,7
GARDEN VALLEY			11 976 923	28,8	260 619	0,6		
HANOVER			19 270 455	27,3	106 116	0,2		
INTERLAKE	6 997	0,0	10 078 534	30,3	72 469	0,2		
KELSEY	22 700	0,1	3 014 912	15,8	24 763	0,1	14 975	0,1
LAKESHORE			2 926 732	18,3	75 460	0,5	986 624	6,2
LORD SELKIRK	17 002	0,0	17 200 081	32,8	194 475	0,4	523 610	1,0
LOUIS-RIEL	55 990	0,0	47 580 610	30,9	508 389	0,3		
MOUNTAIN VIEW	554 981	1,5	9 575 010	25,5	426 225	1,1	288 793	0,8
MYSTERY LAKE	99 646	0,3	7 498 305	19,3	187 334	0,5	298 800	0,8
PARK WEST	7 597	0,0	6 329 404	24,0	18 500	0,1	6 421 491	24,3
PEMBINA TRAILS	14 871	0,0	54 787 741	39,0	748 402	0,5	75 000	0,1
PINE CREEK			4 335 525	32,0	29 900	0,2	29 025	0,2
PORTAGE-LA-PRAIRIE			10 447 237	31,4	199 042	0,6	928 773	2,8
PRAIRIE ROSE	4 486	0,0	8 738 884	34,4	55 900	0,2		
PRAIRIE SPIRIT	25 431	0,1	8 914 991	33,3	29 250	0,1	349 758	1,3
VALLÉE DE LA RIVIÈRE-ROUGE	20 870	0,1	8 398 030	34,0	765 239	3,1		
RIVER EAST TRANSCONA	109 686	0,1	47 637 925	27,7	931 342	0,5	84 288	0,0
ROLLING RIVER	28 284	0,1	7 109 597	32,6	64 415	0,3	1 017 963	4,7
RIVIÈRE SEINE	22 181	0,1	10 382 545	25,3	267 222	0,7	30 288	0,1
SEVEN OAKS	155 570	0,1	29 865 434	26,1	1 100 643	1,0	379 200	0,3
SOUTHWEST HORIZON			8 364 933	40,5	118 667	0,6		
ST. JAMES-ASSINIBOIA	1 236	0,0	34 490 097	35,8	769 792	0,8	145 958	0,2
SUNRISE			20 890 374	35,1	352 127	0,6	440 648	0,7
SWAN VALLEY			4 791 864	23,3	35 011	0,2	357 629	1,7
TURTLE MOUNTAIN	138	0,0	4 303 501	35,5	33 800	0,3	9 840	0,1
TURTLE RIVER	4 486	0,0	1 957 607	18,5	29 201	0,3		
WESTERN	19 547	0,1	5 241 874	30,6	64 350	0,4		
WINNIPEG			119 773 083	33,3	2 292 888	0,6	2 523 096	0,7
PROVINCE	17 843 896	0,9	602 286 690	29,1	12 152 486	0,6	62 472 773	3,0
WHITESHELL			1 844 884	54,0	26 650	0,8		
WPG. TECHNICAL COLLEGE					1 495 690	10,0		

(1) Le montant des recettes provenant de l'administration municipale n'inclut pas les 197 713 944 \$ remis directement aux divisions scolaires à titre de recettes provenant du crédit d'impôt foncier du Manitoba pour l'éducation. Voir page 42 pour plus de renseignements sur les recettes provenant de ce crédit d'impôt foncier.

DIVISION OU DISTRICT	PARTICULIERS ET ORGANISMES PRIVÉS		AUTRES SOURCES		TOTAL DES RECETTES NON PROVINCIALES		TOTAL DU FONDS D'ADMINISTRATION GÉNÉRALE
	RECETTES	%	RECETTES	%	RECETTES	%	RECETTES
BEAUTIFUL PLAINS	33 775	0,2	91 064	0,6	5 909 524	36,2	16 312 612
BORDER LAND	215 382	0,7	199 925	0,6	10 075 744	32,3	31 209 301
BRANDON	781 230	1,0	53 906	0,1	29 847 895	37,3	79 984 197
DSFM	97 672	0,1	89 849	0,1	17 355 510	24,3	71 320 450
EVERGREEN	148 890	0,8	11 382	0,1	6 833 291	34,9	19 578 308
FLIN FLON	185 670	1,4	28 772	0,2	3 365 184	25,6	13 162 355
FORT-LA-BOSSE			41 077	0,2	7 179 305	42,1	17 065 576
FRONTIER	4 466 236	3,8	1 226 037	1,0	70 139 052	59,5	117 948 505
GARDEN VALLEY	1 760	0,0	445 998	1,1	12 685 300	30,5	41 650 723
HANOVER	359 379	0,5	83 419	0,1	19 819 369	28,1	70 618 170
INTERLAKE	311 151	0,9	105 227	0,3	10 574 378	31,8	33 208 426
KELSEY	54 972	0,3	106 439	0,6	3 238 761	17,0	19 056 215
LAKESHORE	155 150	1,0	227 427	1,4	4 371 393	27,3	16 027 786
LORD SELKIRK	566 977	1,1	202 672	0,4	18 704 817	35,6	52 491 739
LOUIS-RIEL	2 742 831	1,8	309 896	0,2	51 197 716	33,2	154 213 688
MOUNTAIN VIEW	608 226	1,6	132 246	0,4	11 585 481	30,8	37 593 357
MYSTERY LAKE	371 506	1,0	174 641	0,4	8 630 232	22,2	38 912 096
PARK WEST	21 400	0,1	24 612	0,1	12 823 004	48,6	26 406 693
PEMBINA TRAILS	2 631 969	1,9	564 724	0,4	58 822 707	41,8	140 639 879
PINE CREEK	11 294	0,1	55 753	0,4	4 461 497	32,9	13 554 206
PORTAGE-LA-PRAIRIE	56 350	0,2	124 845	0,4	11 756 247	35,3	33 306 941
PRAIRIE ROSE	18 090	0,1	100 097	0,4	8 917 457	35,1	25 406 221
PRAIRIE SPIRIT	50 656	0,2	101 875	0,4	9 471 961	35,4	26 747 879
VALLÉE DE LA RIVIÈRE-ROUGE	182 934	0,7	96 811	0,4	9 463 884	38,3	24 713 821
RIVER EAST TRANSCONA	3 058 819	1,8	303 878	0,2	52 125 938	30,3	172 242 636
ROLLING RIVER	60 298	0,3	76 614	0,4	8 357 171	38,3	21 819 294
RIVIÈRE SEINE	38 109	0,1	63 407	0,2	10 803 752	26,3	41 109 604
SEVEN OAKS	1 038 797	0,9	150 090	0,1	32 689 734	28,5	114 638 980
SOUTHWEST HORIZON	2 730	0,0	108 894	0,5	8 595 224	41,6	20 657 846
ST. JAMES-ASSINIBOIA	2 531 284	2,6	1 167 247	1,2	39 105 614	40,6	96 278 881
SUNRISE	104 300	0,2	312 041	0,5	22 099 490	37,1	59 588 777
SWAN VALLEY	229 726	1,1	126 030	0,6	5 540 260	26,9	20 599 312
TURTLE MOUNTAIN	38 821	0,3	42 620	0,4	4 428 720	36,5	12 119 532
TURTLE RIVER	8 157	0,1	11 097	0,1	2 010 548	19,1	10 553 266
WESTERN	301 579	1,8	13 594	0,1	5 640 944	32,9	17 143 255
WINNIPEG	703 500	0,2	874 819	0,2	126 167 386	35,1	359 150 232
PROVINCE	22 189 620	1,1	7 849 025	0,4	724 794 490	35,1	2 067 030 759
WHITESHELL			16 747	0,5	1 888 281	55,3	3 413 564
WPG. TECHNICAL COLLEGE	6 173 275	41,3	195 188	1,3	7 864 153	52,6	14 953 344

**FONDS D'ADMINISTRATION GÉNÉRALE – EXCÉDENT (DÉFICIT) ACCUMULÉ
POUR L'EXERCICE SE TERMINANT LE 30 JUIN 2013**

DIVISION OU DISTRICT	EXCÉDENT (DÉFICIT) ACCUMULÉ À LA FIN DE L'EXERCICE ⁽¹⁾			% DES DÉPENSES DE FONDS D'ADMINISTRATION GÉNÉRALE DE 2012-2013 ⁽³⁾
	DÉSIGNÉ ⁽²⁾	NON DÉSIGNÉ	TOTAL	
BEAUTIFUL PLAINS	94 972	521 995	616 967	3,9
BORDER LAND	865 263	(37 693)	827 570	2,8
BRANDON	367 998	1 028 816	1 396 814	1,7
DSFM	409 883	3 106 504	3 516 387	5,0
EVERGREEN	673 405	496 391	1 169 796	6,3
FLIN FLON	70 862	325 309	396 171	3,1
FORT-LA-BOSSE	9 899	710 657	720 556	4,4
FRONTIER		4 882 705	4 882 705	4,2
GARDEN VALLEY	1 272 333	470 339	1 742 672	4,4
HANOVER		3 630 689	3 630 689	5,3
INTERLAKE		1 304 866	1 304 866	3,9
KELSEY		681 849	681 849	3,7
LAKESHORE	100 000	597 942	697 942	4,3
LORD SELKIRK		2 744 481	2 744 481	5,3
LOUIS-RIEL	963 304	5 030 436	5 993 740	4,0
MOUNTAIN VIEW		1 143 339	1 143 339	3,1
MYSTERY LAKE		2 964 228	2 964 228	8,1
PARK WEST	180 000	748 963	928 963	3,6
PEMBINA TRAILS	975 407	4 276 817	5 252 224	3,8
PINE CREEK	138 968	948 462	1 087 430	8,1
PORTAGE-LA-PRAIRIE		293 896	293 896	0,9
PRAIRIE ROSE		946 295	946 295	3,8
PRAIRIE SPIRIT	161 590	1 123 561	1 285 151	5,1
VALLÉE DE LA RIVIÈRE-ROUGE	914 652	386 198	1 300 850	5,3
RIVER EAST TRANSCONA	4 378 211	5 131 261	9 509 472	5,7
ROLLING RIVER		853 231	853 231	4,1
RIVIÈRE SEINE	237 600	1 257 758	1 495 358	3,7
SEVEN OAKS	3 796 736	549 571	4 346 307	3,9
SOUTHWEST HORIZON		625 842	625 842	3,2
ST. JAMES-ASSINIBOIA	87 375	3 987 031	4 074 406	4,4
SUNRISE		2 120 719	2 120 719	3,6
SWAN VALLEY		662 075	662 075	3,4
TURTLE MOUNTAIN	298 067	390 510	688 577	5,9
TURTLE RIVER		432 537	432 537	4,3
WESTERN		627 635	627 635	3,8
WINNIPEG	1 377 209	11 970 159	13 347 368	3,8
PROVINCE	17 373 734	66 935 374	84 309 108	4,2
WHITESHELL		324 319	324 319	10,2
WPG. TECHNICAL COLLEGE	1 946 833	24 816	1 971 649	10,4

(1) L'excédent (déficit) accumulé à la fin de l'exercice est le montant avant déduction des prévisions relatives au nombre de jours de congé de maladie non acquis.

(2) L'excédent désigné est composé des sommes que les divisions scolaires réservent à des fins précises. Pour plus de renseignements, veuillez consulter les états financiers des divisions scolaires.

(3) Les dépenses de fonctionnement comprennent les transferts à d'autres divisions scolaires, organismes et particuliers, mais pas les transferts nets au fonds de capital et d'emprunt. Voir page 3 pour le total des dépenses.

DÉPENSES

DIVISION OU DISTRICT	DÉPENSES PAR CATÉGORIE			
	AMORTISSEMENT ⁽¹⁾	INTÉRÊT DE LA DETTE ⁽²⁾	AUTRES IMMOBILISATIONS	TOTAL DES DÉPENSES
BEAUTIFUL PLAINS	1 099 119	1 026 172	24 141	2 149 432
BORDER LAND	1 401 646	541 114	22 998	1 965 758
BRANDON	1 835 238	708 336	8 963	2 552 537
DSFM	2 023 056	1 793 928	53	3 817 037
EVERGREEN	1 330 314	915 338		2 245 652
FLIN FLON	263 292	102 918	(49 087)	317 123
FORT-LA-BOSSE	926 448	467 528		1 393 976
FRONTIER	2 652 503	1 665 280		4 317 783
GARDEN VALLEY	2 597 942	2 728 608	46 718	5 373 268
HANOVER	2 794 736	2 666 428		5 461 164
INTERLAKE	1 158 177	590 520		1 748 697
KELSEY	319 143	528 664		847 807
LAKESHORE	868 918	674 904		1 543 822
LORD SELKIRK	2 199 487	1 051 148		3 250 635
LOUIS-RIEL	3 640 779	1 298 048		4 938 827
MOUNTAIN VIEW	1 271 717	866 899		2 138 616
MYSTERY LAKE	775 423	393 383		1 168 806
PARK WEST	727 894	402 875		1 130 769
PEMBINA TRAILS	3 122 279	1 272 068	1 194	4 395 541
PINE CREEK	530 708	160 886	6 473	698 067
PORTAGE-LA-PRAIRIE	1 218 279	538 670		1 756 949
PRAIRIE ROSE	959 573	421 805		1 381 378
PRAIRIE SPIRIT	1 369 641	460 447		1 830 088
VALLÉE DE LA RIVIÈRE-ROUGE	1 060 578	503 392		1 563 970
RIVER EAST TRANSCONA	6 145 771	2 268 233	73 882	8 487 886
ROLLING RIVER	799 382	380 290		1 179 672
RIVIÈRE SEINE	1 650 553	1 389 966	7 787	3 048 306
SEVEN OAKS	3 632 474	2 636 240	95 217	6 363 931
SOUTHWEST HORIZON	1 149 970	841 128		1 991 098
ST. JAMES-ASSINIBOIA	2 768 754	793 798	5 944	3 568 496
SUNRISE	2 232 046	1 077 907	1 313	3 311 266
SWAN VALLEY	959 973	330 365	(4 246)	1 286 092
TURTLE MOUNTAIN	402 585	200 991		603 576
TURTLE RIVER	462 229	151 424		613 653
WESTERN	705 209	331 788		1 036 997
WINNIPEG	7 420 084	4 697 151	31 915	12 149 150
PROVINCE	64 475 920	36 878 640	273 265	101 627 825
WHITESHELL	106 904	10 146		117 050
WPG. TECHNICAL COLLEGE	442 586	219 957		662 543

(1) Comprend l'amortissement des immobilisations sur leur durée de vie utile tel que cela est défini dans la section 8 du manuel FRAME, qui peut être consulté en ligne à l'adresse suivante : www.edu.gov.mb.ca/m12/frpub/stat/frame_rap_fin/index.html

(2) Représente les intérêts du service de la dette à long terme.

RECETTES ET TRANSFERTS

DIVISION OU DISTRICT				TRANSFERTS
	GOUVERNEMENT PROVINCIAL ⁽¹⁾	AUTRES SOURCES ⁽²⁾	TOTAL DES RECETTES	TRANSFERTS NETS AU (DU) FONDS DE CAPITAL ET D'EMPRUNT
BEAUTIFUL PLAINS	2 149 987		2 149 987	488 375
BORDER LAND	1 152 780	71 460	1 224 240	1 393 649
BRANDON	1 561 191	3 526	1 564 717	806 820
DSFM	4 615 692	763 541	5 379 233	1 540 045
EVERGREEN	1 815 649	5 169	1 820 818	909 554
FLIN FLON	207 528		207 528	291 840
FORT-LA-BOSSE	1 080 465	44 699	1 125 164	867 833
FRONTIER	3 623 930	623 871	4 247 801	680 700
GARDEN VALLEY	4 931 928	9 470	4 941 398	2 398 781
HANOVER	5 242 543	25 428	5 267 971	1 978 451
INTERLAKE	1 281 389	5 555	1 286 944	73 913
KELSEY	1 048 413	84	1 048 497	85 376
LAKESHORE	1 338 255	16 663	1 354 918	(10 456)
LORD SELKIRK	2 109 183	23 874	2 133 057	710 013
LOUIS-RIEL	3 076 783	57 273	3 134 056	1 133 258
MOUNTAIN VIEW	1 537 632	3 968	1 541 600	534 268
MYSTERY LAKE	885 614	41 837	927 451	326 796
PARK WEST	958 233		958 233	465 648
PEMBINA TRAILS	3 014 641	240 145	3 254 786	291 760
PINE CREEK	330 438	32 814	363 252	279 947
PORTAGE-LA-PRAIRIE	886 977	6 624	893 601	988 831
PRAIRIE ROSE	1 144 782	44 849	1 189 631	393 157
PRAIRIE SPIRIT	966 186	33 082	999 268	1 221 801
VALLÉE DE LA RIVIÈRE-ROUGE	1 182 276	17 676	1 199 952	550 707
RIVER EAST TRANSCONA	4 541 541	172 948	4 714 489	4 387 361
ROLLING RIVER	980 064		980 064	923 332
RIVIÈRE SEINE	3 055 663	(1 225 105)	1 830 558	830 650
SEVEN OAKS	4 380 919	139 764	4 520 683	1 886 471
SOUTHWEST HORIZON	1 731 083	4 992	1 736 075	726 427
ST. JAMES-ASSINIBOIA	1 565 377	39 722	1 605 099	2 288 997
SUNRISE	2 381 269	85 317	2 466 586	1 734 474
SWAN VALLEY	681 500	80 538	762 038	914 978
TURTLE MOUNTAIN	475 821	6 333	482 154	549 867
TURTLE RIVER	460 242		460 242	553 310
WESTERN	766 214		766 214	425 570
WINNIPEG	11 232 812	841 023	12 073 835	4 646 612
PROVINCE	78 395 000	2 217 140	80 612 140	38 269 116
WHITESHELL				49 802
WPG. TECHNICAL COLLEGE	121 187	6 839	128 026	724 315

(1) Comprend les paiements du principal et des intérêts pour les débetures émises dans le but de financer les nouvelles immobilisations.

(2) Comprend les autres gouvernements, le revenu de placements, les dons et le gain (la perte) à la liquidation des immobilisations.

FONDS DE CAPITAL ET D'EMPRUNT : CHIFFRES RÉELS 2012-2013
EXCÉDENT / AVOIR PROPRE ACCUMULÉ

PAGE 3 DE 4

DIVISION OU DISTRICT	EXCÉDENT ACCUMULÉ / AVOIR PROPRE DE CLÔTURE	COMPRED :	
		AVOIR PROPRE DANS DES IMMOBILISATIONS CORPORELLES ⁽¹⁾	COMPTES DE RÉSERVE ⁽²⁾
BEAUTIFUL PLAINS	3 108 607	2 190 479	918 128
BORDER LAND	8 897 756	3 387 215	5 510 541
BRANDON	10 269 033	9 327 744	941 289
DSFM	23 973 680	23 408 680	565 000
EVERGREEN	4 629 585	3 448 633	1 180 952
FLIN FLON	1 547 996	1 443 883	104 113
FORT-LA-BOSSE	4 348 919	3 891 752	457 167
FRONTIER	16 003 760	14 234 366	1 769 394
GARDEN VALLEY	16 593 193	14 426 805	2 166 388
HANOVER	12 294 839	12 109 745	185 094
INTERLAKE	3 222 377	3 216 822	5 555
KELSEY	619 685	619 685	
LAKESHORE	2 769 990	2 200 728	569 262
LORD SELKIRK	7 180 589	7 078 188	102 401
LOUIS-RIEL	20 095 265	18 247 562	1 847 703
MOUNTAIN VIEW	2 905 378	2 563 682	341 696
MYSTERY LAKE	5 387 270	5 269 255	118 015
PARK WEST	2 334 369	1 821 162	513 207
PEMBINA TRAILS	21 525 139	18 876 936	2 648 203
PINE CREEK	1 814 999	1 410 324	404 675
PORTAGE-LA-PRAIRIE	4 495 297	4 370 297	125 000
PRAIRIE ROSE	4 363 069	4 000 308	362 761
PRAIRIE SPIRIT	5 307 739	4 089 856	1 217 883
VALLÉE DE LA RIVIÈRE-ROUGE	5 294 987	4 862 497	432 490
RIVER EAST TRANSCONA	28 540 144	22 042 498	6 497 646
ROLLING RIVER	4 911 580	2 324 623	2 586 957
RIVIÈRE SEINE	6 370 004	5 890 011	479 993
SEVEN OAKS	35 390 679	29 474 435	5 916 244
SOUTHWEST HORIZON	2 431 499	2 117 050	314 449
ST. JAMES-ASSINIBOIA	30 538 642	25 212 570	5 326 072
SUNRISE	12 576 464	9 358 190	3 218 274
SWAN VALLEY	4 343 022	2 208 312	2 134 710
TURTLE MOUNTAIN	1 338 875	732 004	606 871
TURTLE RIVER	2 592 998	1 241 803	1 351 195
WESTERN	3 950 783	3 641 428	309 355
WINNIPEG	51 946 419	49 015 819	2 930 600
PROVINCE	373 914 630	319 755 347	54 159 283
WHITESHELL	1 175 102	1 175 102	
WPG. TECHNICAL COLLEGE	5 075 117	5 075 117	

(1) Intérêt résiduel (valeur comptable) sur toutes les immobilisations corporelles (par exemple, les terrains, les bâtiments, les véhicules et l'équipement) après déduction du passif et de l'amortissement cumulé.

(2) Font l'objet de restrictions internes et sont détenus pour couvrir des dépenses en immobilisations futures.

IMMOBILISATIONS CORPORELLES

DIVISION OU DISTRICT	AJOUTS AUX IMMOBILISATIONS CORPORELLES DURANT L'EXERCICE					
	TERRAINS ⁽¹⁾	BÂTIMENTS ⁽²⁾	MOBILIER, ACCESSOIRES ET ÉQUIPEMENT	MATÉRIEL INFORM. ET LOGICIELS ⁽³⁾	VEHICULES ⁽⁴⁾	TOTAL
BEAUTIFUL PLAINS		1 461 526	23 375	195 022	178 027	1 857 950
BORDER LAND	68 778	665 042	225 585	49 074	315 247	1 323 726
BRANDON	216 383	4 284 161		1 117 547	327 209	5 945 300
DSFM	209 562	6 402 507	149 312	180 329		6 941 710
EVERGREEN		548 868	135 625	125 923	305 390	1 115 806
FLIN FLON		317 382			20 887	338 269
FORT-LA-BOSSE		1 032 108	94 500	14 462	416 675	1 557 745
FRONTIER		1 034 050	63 019		1 020 892	2 117 961
GARDEN VALLEY		18 272 555	203 610	142 311	644 035	19 262 511
HANOVER	1 983 719	15 776 102	231 044	256 720	746 570	18 994 155
INTERLAKE			11 389		62 524	73 913
KELSEY		4 932 541	66 442		20 601	5 019 584
LAKESHORE	13 850	323 945	308 357		457 774	1 103 926
LORD SELKIRK	150 927	1 032 161	155 757	36 249	499 349	1 874 443
LOUIS-RIEL		1 711 441	545 423	265 737	292 227	2 814 828
MOUNTAIN VIEW		1 948 611			430 276	2 378 887
MYSTERY LAKE	90 637	1 197 875	152 019	90 192	12 000	1 542 723
PARK WEST		295 064	39 311	85 661	287 054	707 090
PEMBINA TRAILS	262 179	6 037 918	527 461	92 470	281 724	7 201 752
PINE CREEK		666 436			227 556	893 992
PORTAGE-LA-PRAIRIE		417 467	11 289	873 408	103 902	1 406 066
PRAIRIE ROSE		987 428			282 488	1 269 916
PRAIRIE SPIRIT	5 669	189 753			390 189	585 611
VALLÉE DE LA RIVIÈRE-ROUGE	39 268	3 870 407	140 908	38 340	396 835	4 485 758
RIVER EAST TRANSCONA	422 241	2 817 171	315 975	2 368 316	697 215	6 620 918
ROLLING RIVER		482 036	50 436		397 640	930 112
RIVIÈRE SEINE		4 645 283	112 570		493 702	5 251 555
SEVEN OAKS	852 484	9 136 724	202 516	69 082	427 165	10 687 971
SOUTHWEST HORIZON	22 010	270 429	49 682		305 448	647 569
ST. JAMES-ASSINIBOIA	224 607	2 919 899	191 830	135 859		3 472 195
SUNRISE	62 020	3 304 776	270 254	229 675	760 161	4 626 886
SWAN VALLEY		2 645 573	96 620	111 734	286 488	3 140 415
TURTLE MOUNTAIN		74 372	23 388		176 053	273 813
TURTLE RIVER		21 529	27 229		40 724	89 482
WESTERN		700 811				700 811
WINNIPEG	1 489 315	9 686 789	379 106	264 545	108 266	11 928 021
PROVINCE	6 113 649	110 110 740	4 804 032	6 742 656	11 412 293	139 183 370
WHITESHELL						
WPG. TECHNICAL COLLEGE		1 375 597	10 860	101 104		1 487 561

(1) Terrains et améliorations

(2) Comprend la construction et l'amélioration d'écoles et d'autres bâtiments. Le financement est assuré principalement en contractant une dette obligatoire. Comprend les améliorations locatives et les immobilisations en construction.

(3) Pour le matériel informatique acheté grâce au fonds d'administration générale, voir la page 38.

(4) Comprend les autobus scolaires et autres véhicules.

FONDS À DES FINS SPÉCIALES – CHIFFRES ACTUELS 2012-2013 ⁽¹⁾

DÉPENSES, RECETTES ET EXCÉDENT ACCUMULÉ

DIVISION OU DISTRICT	TOTAL DES DÉPENSES	TOTAL DES RECETTES	EXCÉDENT ACCUMULÉ / AVOIR PROPRE DE CLÔTURE	COMPREND :	
				FONDS GÉNÉRÉS PAR LES ÉCOLES	AUTRES FONDS
BEAUTIFUL PLAINS	277 147	302 233	247 011	247 011	
BORDER LAND	470 198	477 831	279 463	279 463	
BRANDON	2 874 264	2 758 453	1 422 942	543 716	879 226
DSFM	1 595 893	1 688 047	684 558	624 907	59 651
EVERGREEN	458 619	482 310	321 476	142 988	178 488
FLIN FLON	335 469	351 241	13 050	13 050	
FORT-LA-BOSSE	587 001	604 168	408 204	313 837	94 367
FRONTIER	781 056	845 422	112 522	112 522	
GARDEN VALLEY	133 799	175 800	146 886	146 886	
HANOVER	1 716 001	1 673 296	367 729	367 729	
INTERLAKE	466 171	474 609	83 822	83 822	
KELSEY	459 817	485 064	250 802	250 802	
LAKESHORE	386 906	408 748	192 036	176 104	15 932
LORD SELKIRK	1 048 448	1 062 123	374 435	374 435	
LOUIS-RIEL	2 085 297	1 997 806	1 003 945	1 003 945	
MOUNTAIN VIEW	662 550	740 554	371 887	371 887	
MYSTERY LAKE	249 944	269 849	105 186	105 186	
PARK WEST	1 122 574	1 193 939	268 673	268 673	
PEMBINA TRAILS	1 167 923	1 264 115	618 616	618 616	
PINE CREEK	289 957	300 773	111 100	111 100	
PORTAGE-LA-PRAIRIE	1 731 607	1 734 750	294 483	294 483	
PRAIRIE ROSE	567 212	794 021	343 928	115 128	228 800
PRAIRIE SPIRIT	646 833	648 374	170 476	170 476	
VALLÉE DE LA RIVIÈRE-ROUGE	672 880	683 125	158 858	158 858	
RIVER EAST TRANSCONA	767 111	882 375	395 866	395 866	
ROLLING RIVER	620 451	608 472	164 912	164 912	
RIVIÈRE SEINE	970 586	1 005 133	289 060	289 060	
SEVEN OAKS	128 723	171 398	168 685	168 685	
SOUTHWEST HORIZON	470 918	481 069	186 102	186 102	
ST. JAMES-ASSINIBOIA	901 669	896 776	275 229	275 229	
SUNRISE	1 101 790	1 221 947	395 647	360 846	34 801
SWAN VALLEY	613 549	586 557	108 204	108 204	
TURTLE MOUNTAIN	378 104	375 857	117 842	117 842	
TURTLE RIVER	312 541	331 710	107 670	107 670	
WESTERN	35 084	33 377	10 603	10 603	
WINNIPEG	1 230 851	989 869	3 041 300	217 549	2 823 751
PROVINCE	28 318 943	29 001 191	13 613 208	9 298 192	4 315 016
WHITESHELL	59 068	74 280	31 364	31 364	
WPG. TECHNICAL COLLEGE	7 714	6 129	5 302		5 302

(1) Le Fonds à des fins spéciales fait état des fonds générés par les écoles et de ceux des fondations de bienfaisance contrôlées. Les écoles ont le pouvoir de prendre des décisions quant à l'utilisation des fonds qu'elles génèrent elles-mêmes. En d'autres mots, les écoles peuvent décider quand, comment et en quoi dépenser ces fonds (les fonds des comités de parents et des conseils d'élèves sont exclus de cette catégorie de fonds).

FONDS À DES FINS SPÉCIALES – CHIFFRES ACTUELS 2012-2013 (1)

FONDS GÉNÉRÉS PAR LES ÉCOLES

DIVISION OU DISTRICT	FONDS GÉNÉRÉS PAR LES ÉCOLES	COMPREND :	
		FONDS GÉNÉRÉS PAR LES ÉCOLES – EXCÉDENT ACCUMULÉ (1)	PASSIF (2) (FONDS DÉSIGNÉS)
BEAUTIFUL PLAINS	314 783	247 011	67 772
BORDER LAND	279 463	279 463	
BRANDON	839 893	543 716	296 177
D.S.F.M.	867 212	624 907	242 305
EVERGREEN	156 771	142 988	13 783
FLIN FLON	153 368	13 050	140 318
FORT-LA-BOSSE	323 511	313 837	9 674
FRONTIER	392 950	112 522	280 428
GARDEN VALLEY	146 886	146 886	
HANOVER	501 688	367 729	133 959
INTERLAKE	274 292	83 822	190 470
KELSEY	297 704	250 802	46 902
LAKESHORE	176 104	176 104	
LORD SELKIRK	449 967	374 435	75 532
LOUIS-RIEL	1 742 941	1 003 945	738 996
MOUNTAIN VIEW	385 600	371 887	13 713
MYSTERY LAKE	325 420	105 186	220 234
PARK WEST	268 673	268 673	
PEMBINA TRAILS	1 434 377	618 616	815 761
PINE CREEK	111 100	111 100	
PORTAGE-LA-PRAIRIE	438 738	294 483	144 255
PRAIRIE ROSE	142 367	115 128	27 239
PRAIRIE SPIRIT	236 569	170 476	66 093
VALLÉE DE LA RIVIÈRE-ROUGE	198 496	158 858	39 638
RIVER EAST TRANSCONA	1 713 307	395 866	1 317 441
ROLLING RIVER	164 912	164 912	
RIVIÈRE SEINE	304 619	289 060	15 559
SEVEN OAKS	625 986	168 685	457 301
SOUTHWEST HORIZON	186 102	186 102	
ST. JAMES-ASSINIBOIA	459 441	275 229	184 212
SUNRISE	415 367	360 846	54 521
SWAN VALLEY	110 612	108 204	2 408
TURTLE MOUNTAIN	231 205	117 842	113 363
TURTLE RIVER	107 670	107 670	
WESTERN	112 648	10 603	102 045
WINNIPEG	2 666 456	217 549	2 448 907
PROVINCE	17 557 198	9 298 192	8 259 006
WHITESHELL	31 364	31 364	
WPG. TECHNICAL COLLEGE			

(1) Issus de la page 50. L'excédent accumulé des fonds générés par les écoles est une somme que les écoles peuvent utiliser comme elles le désirent. Elles ont le pouvoir de choisir quand, comment et en quoi la dépenser.

(2) Le passif désigne les fonds déposés dans des comptes bancaires scolaires qui sont affectés à des projets désignés. Les écoles n'ont pas le pouvoir de décider quand, comment ou en quoi les dépenser (par ex., les fonds des conseils de parents ou des conseils des élèves).

VALEUR FRACTIONNÉE ET TAXE D'AIDE À L'ÉDUCATION⁽¹⁾
POUR L'ANNÉE D'IMPOSITION 2012

DIVISION OU DISTRICT	VALEUR FRACTIONNÉE - AUTRE	TAXE D'AIDE À L'ÉDUCATION
BEAUTIFUL PLAINS	119 161 690	1 353 677
BORDER LAND	151 718 530	1 723 523
BRANDON	725 679 430	8 243 718
DSFM		
EVERGREEN	102 797 270	1 167 777
FLIN FLON	32 255 700	366 425
FORT-LA-BOSSE	299 186 630	3 398 760
FRONTIER	59 566 410	676 674
GARDEN VALLEY	205 916 530	2 339 212
HANOVER	298 689 930	3 393 118
INTERLAKE	190 788 230	2 167 354
KELSEY	57 484 280	653 021
LAKESHORE	26 026 320	295 659
LORD SELKIRK	195 060 820	2 215 891
LOUIS-RIEL	971 061 450	11 031 258
MOUNTAIN VIEW	115 078 110	1 307 287
MYSTERY LAKE	109 588 750	1 244 928
PARK WEST	157 289 940	1 786 814
PEMBINA TRAILS	1 001 454 400	11 376 522
PINE CREEK	79 441 250	902 453
PORTAGE-LA-PRAIRIE	283 655 730	3 222 329
PRAIRIE ROSE	113 824 370	1 293 045
PRAIRIE SPIRIT	142 000 080	1 613 121
VALLÉE DE LA RIVIÈRE-ROUGE	186 098 960	2 114 084
RIVER EAST TRANSCONA	763 131 970	8 669 179
ROLLING RIVER	154 905 820	1 759 730
RIVIÈRE SEINE	145 322 670	1 650 866
SEVEN OAKS	299 119 410	3 397 996
SOUTHWEST HORIZON	194 050 660	2 204 415
ST. JAMES-ASSINIBOIA	1 266 910 780	14 392 106
SUNRISE	295 627 730	3 358 331
SWAN VALLEY	65 182 710	740 476
TURTLE MOUNTAIN	50 137 650	569 564
TURTLE RIVER	12 870 380	146 208
WESTERN	81 154 880	921 919
WINNIPEG	3 680 545 670	41 810 999
DIVISION/DISTRICT TOTAL	12 632 785 140	143 508 439
D.A.L. DE PINAWA	3 421 900	
AUCUNE DIVISION	44 700 560	507 798
PROVINCE	12 680 907 600	144 016 238

(1) En 2012, le taux exprimé en millième pour les autres biens est de 11,36.

TAXE SPÉCIALE - TAUX DE 2012 EXPRIMÉ EN MILLIÈME

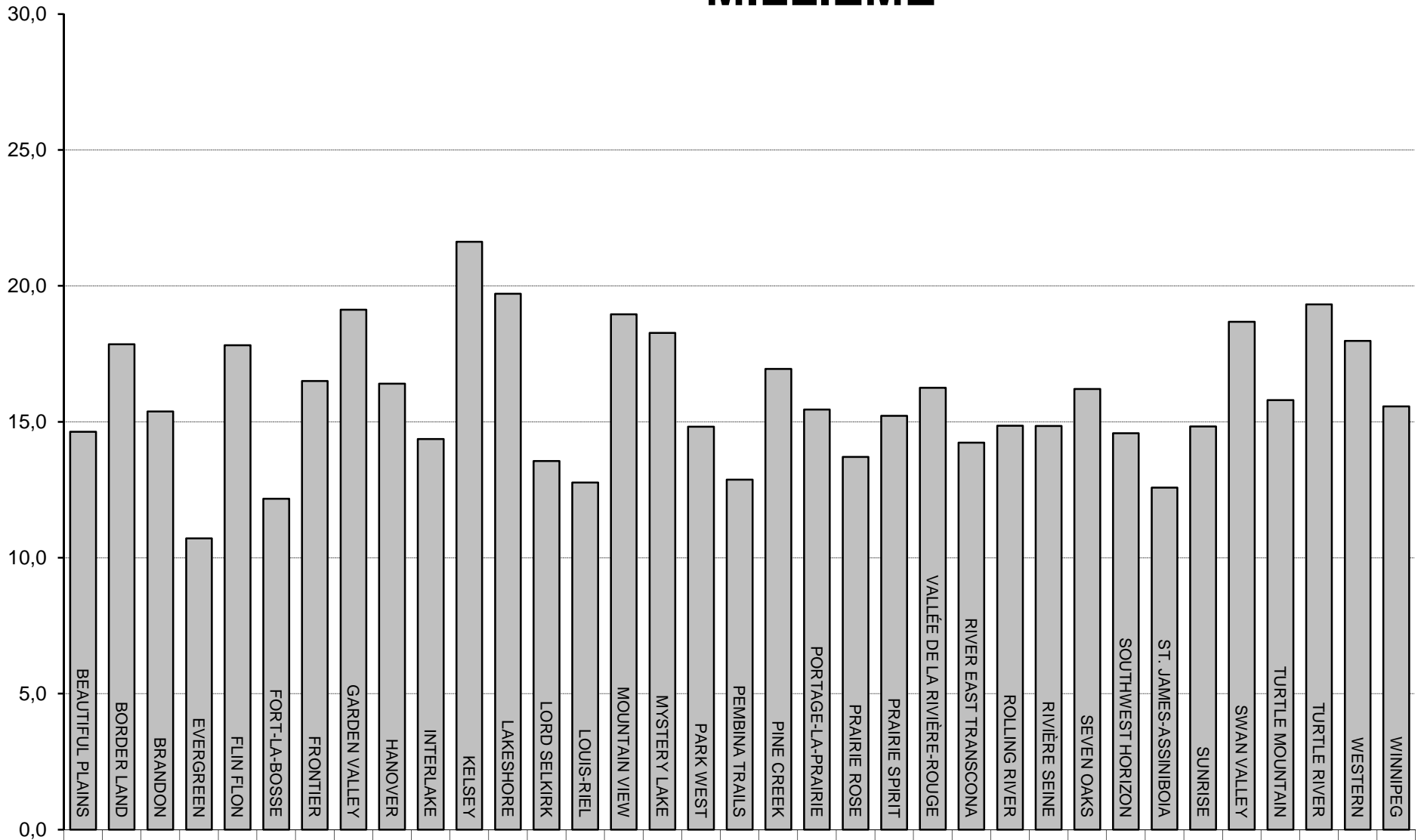

DIVISIONS SCOLAIRES

**TOTAL DE LA VALEUR FRACTIONNÉE, TAXE SPÉCIALE ET TAUX EN MILLIÈMES
POUR L'ANNÉE D'IMPOSITION 2012**

DIVISION OU DISTRICT	VALEUR FRACTIONNÉE				TAXE SPÉCIALE ⁽¹⁾	TAXE SPÉCIALE - TAUX EN MILLIÈME ⁽²⁾
	BIENS RÉSIDENTIELS URBAINS ET AGRICOLES	TERRAINS ET BÂTIMENTS AGRICOLES	AUTRE	TOTAL		
BEAUTIFUL PLAINS	195 759 120	168 696 280	119 161 690	483 617 090	7 077 000	14,6
BORDER LAND	250 236 790	187 729 890	151 718 530	589 685 210	10 525 875	17,8
BRANDON	1 473 952 450	49 599 740	725 679 430	2 249 231 620	34 590 520	15,4
DSFM						
EVERGREEN	610 814 600	64 180 700	102 797 270	777 792 570	8 334 802	10,7
FLIN FLON	80 655 880		32 255 700	112 911 580	3 658 810	17,8
FORT-LA-BOSSE	182 058 060	119 863 760	299 186 630	601 108 450	7 316 188	12,2
FRONTIER	105 200 880	17 023 000	59 566 410	181 790 290	2 999 540	16,5
GARDEN VALLEY	433 976 180	129 553 370	205 916 530	769 446 080	14 715 195	19,1
HANOVER	1 001 327 120	169 717 930	298 689 930	1 469 734 980	24 107 979	16,4
INTERLAKE	577 732 640	145 780 120	190 788 230	914 300 990	13 131 889	14,4
KELSEY	114 825 270	13 293 350	57 484 280	185 602 900	4 013 518	21,6
LAKESHORE	106 056 080	73 326 080	26 026 320	205 408 480	4 048 643	19,7
LORD SELKIRK	1 339 106 890	54 257 260	195 060 820	1 588 424 970	21 539 551	13,6
LOUIS-RIEL	4 853 047 900	11 544 930	971 061 450	5 835 654 280	74 481 876	12,8
MOUNTAIN VIEW	374 294 370	193 732 500	115 078 110	683 104 980	12 950 571	19,0
MYSTERY LAKE	303 708 090		109 588 750	413 296 840	7 549 584	18,3
PARK WEST	167 214 110	202 971 690	157 289 940	527 475 740	7 818 451	14,8
PEMBINA TRAILS	4 695 523 700	14 498 280	1 001 454 400	5 711 476 380	73 548 113	12,9
PINE CREEK	96 257 050	129 140 550	79 441 250	304 838 850	5 164 919	16,9
PORTAGE-LA-PRAIRIE	415 679 960	182 121 760	283 655 730	881 457 450	13 621 393	15,5
PRAIRIE ROSE	358 795 330	320 081 500	113 824 370	792 701 200	10 864 064	13,7
PRAIRIE SPIRIT	211 538 240	400 798 330	142 000 080	754 336 650	11 482 977	15,2
VALLÉE DE LA RIVIÈRE-ROUGE	350 923 430	257 390 210	186 098 960	794 412 600	12 911 094	16,3
RIVER EAST TRANSCONA	4 182 194 470	13 166 210	763 131 970	4 958 492 650	70 556 528	14,2
ROLLING RIVER	323 506 790	130 394 340	154 905 820	608 806 950	9 043 186	14,9
RIVIÈRE SEINE	957 814 380	102 670 140	145 322 670	1 205 807 190	17 901 608	14,8
SEVEN OAKS	2 198 137 900	10 651 270	299 119 410	2 507 908 580	40 646 531	16,2
SOUTHWEST HORIZON	190 702 190	261 272 940	194 050 660	646 025 790	9 421 654	14,6
ST. JAMES-ASSINIBOIA	2 387 727 010	13 195 190	1 266 910 780	3 667 832 980	46 153 502	12,6
SUNRISE	1 385 528 170	161 253 960	295 627 730	1 842 409 860	27 328 680	14,8
SWAN VALLEY	166 590 880	109 000 000	65 182 710	340 773 590	6 365 017	18,7
TURTLE MOUNTAIN	156 826 200	131 399 180	50 137 650	338 363 030	5 345 377	15,8
TURTLE RIVER	67 110 420	65 534 830	12 870 380	145 515 630	2 811 142	19,3
WESTERN	246 554 480	51 186 820	81 154 880	378 896 180	6 811 218	18,0
WINNIPEG	5 479 171 760	2 975 750	3 680 545 670	9 162 693 180	142 601 898	15,6
TOTAL – DIVISIONS ET DISTRICTS	36 040 548 790	3 958 001 860	12 632 785 140	52 631 335 790	771 438 893	14,7
D.A.L. DE PINAWA	58 777 400	704 860	3 421 900	62 904 160		
AUCUNE DIVISION	15 239 140	12 598 760	44 700 560	72 538 460		
PROVINCE	36 114 565 330	3 971 305 480	12 680 907 600	52 766 778 410		

(1) Taxe spéciale après déduction de l'incitatif fiscal (page 55) demandé par les divisions scolaires pour l'année d'imposition 2012. Les municipalités prélèvent le crédit d'impôt foncier du Manitoba pour l'éducation avant de remettre aux divisions scolaires le montant réel qui leur revient. Consultez les pages 42 et 43 pour plus de renseignements.

(2) Les taux en millièmes de la Division scolaire de Flin Flon et du District scolaire de Mystery Lake sont redressés pour tenir compte des revenus miniers.

TAXE SPÉCIALE NETTE
POUR L'ANNÉE D'IMPOSITION 2012

DIVISION OU DISTRICT	TAXE SPÉCIALE BRUTE	INCITATIF FISCAL ⁽¹⁾	TAXE SPÉCIALE NETTE
BEAUTIFUL PLAINS	7 581 331	504 331	7 077 000
BORDER LAND	13 262 830	2 736 955	10 525 875
BRANDON	36 438 520	1 848 000	34 590 520
DSFM			
EVERGREEN	9 930 119	1 595 317	8 334 802
FLIN FLON	4 411 523	752 713	3 658 810
FORT-LA-BOSSE	7 803 973	487 785	7 316 188
FRONTIER	3 318 014	318 474	2 999 540
GARDEN VALLEY	15 361 368	646 173	14 715 195
HANOVER	25 616 105	1 508 126	24 107 979
INTERLAKE	14 421 440	1 289 551	13 131 889
KELSEY	4 322 925	309 407	4 013 518
LAKESHORE	4 488 716	440 073	4 048 643
LORD SELKIRK	24 232 454	2 692 903	21 539 551
LOUIS-RIEL	81 022 879	6 541 003	74 481 876
MOUNTAIN VIEW	13 640 931	690 360	12 950 571
MYSTERY LAKE	8 635 634	1 086 050	7 549 584
PARK WEST	8 635 804	817 353	7 818 451
PEMBINA TRAILS	78 407 802	4 859 689	73 548 113
PINE CREEK	5 497 134	332 215	5 164 919
PORTAGE-LA-PRAIRIE	14 144 429	523 036	13 621 393
PRAIRIE ROSE	12 017 173	1 153 109	10 864 064
PRAIRIE SPIRIT	12 376 962	893 985	11 482 977
VALLÉE DE LA RIVIÈRE-ROUGE	13 780 970	869 876	12 911 094
RIVER EAST TRANSCONA	72 047 051	1 490 523	70 556 528
ROLLING RIVER	9 807 077	763 891	9 043 186
RIVIÈRE SEINE	20 480 702	2 579 094	17 901 608
SEVEN OAKS	46 010 365	5 363 834	40 646 531
SOUTHWEST HORIZON	10 180 110	758 456	9 421 654
ST. JAMES-ASSINIBOIA	49 634 025	3 480 523	46 153 502
SUNRISE	30 308 377	2 979 697	27 328 680
SWAN VALLEY	7 421 514	1 056 497	6 365 017
TURTLE MOUNTAIN	5 345 377		5 345 377
TURTLE RIVER	3 280 061	468 919	2 811 142
WESTERN	6 811 218		6 811 218
WINNIPEG	152 182 294	9 580 396	142 601 898
PROVINCE	832 857 207	61 418 314	771 438 893

(1) L'incitatif fiscal a été offert aux divisions scolaires qui ont maintenu le montant de taxe spéciale de l'année précédente rajusté pour tenir compte de la croissance réelle des évaluations foncières. L'incitatif de 2012 est le même que celui fourni en 2011. Les montants indiqués ici sont les portions par division, avant d'avoir remis à la DSFM la portion qui lui revient.

**IMPÔTS LOCAUX ET ÉVALUATION SELON L'EFFECTIF D'ÉLÈVES RÉSIDENTS
POUR L'ANNÉE D'IMPOSITION 2012**

DIVISION OU DISTRICT	TAXE D'AIDE À L'ÉDUCATION	TAXE SPÉCIALE	TOTAL	ÉVALUATION SELON L'EFFECTIF D'ÉLÈVES RÉSIDENTS ⁽¹⁾
BEAUTIFUL PLAINS	1 353 677	7 077 000	8 430 677	340 743
BORDER LAND	1 723 523	10 525 875	12 249 398	260 717
BRANDON	8 243 718	34 590 520	42 834 238	297 596
DSFM				327 836
EVERGREEN	1 167 777	8 334 802	9 502 579	507 300
FLIN FLON	366 425	3 658 810	4 025 235	156 527
FORT-LA-BOSSE	3 398 760	7 316 188	10 714 948	466 048
FRONTIER	676 674	2 999 540	3 676 214	72 484
GARDEN VALLEY	2 339 212	14 715 195	17 054 407	188 101
HANOVER	3 393 118	24 107 979	27 501 097	196 027
INTERLAKE	2 167 354	13 131 889	15 299 243	307 690
KELSEY	653 021	4 013 518	4 666 539	117 664
LAKESHORE	295 659	4 048 643	4 344 302	186 803
LORD SELKIRK	2 215 891	21 539 551	23 755 442	367 776
LOUIS-RIEL	11 031 258	74 481 876	85 513 134	378 173
MOUNTAIN VIEW	1 307 287	12 950 571	14 257 858	234 526
MYSTERY LAKE	1 244 928	7 549 584	8 794 512	164 673
PARK WEST	1 786 814	7 818 451	9 605 265	317 147
PEMBINA TRAILS	11 376 522	73 548 113	84 924 635	467 686
PINE CREEK	902 453	5 164 919	6 067 372	273 276
PORTAGE-LA-PRAIRIE	3 222 329	13 621 393	16 843 722	284 341
PRAIRIE ROSE	1 293 045	10 864 064	12 157 109	353 238
PRAIRIE SPIRIT	1 613 121	11 482 977	13 096 098	327 209
VALLÉE DE LA RIVIÈRE-ROUGE	2 114 084	12 911 094	15 025 178	345 374
RIVER EAST TRANSCONA	8 669 179	70 556 528	79 225 707	317 084
ROLLING RIVER	1 759 730	9 043 186	10 802 916	368 678
RIVIÈRE SEINE	1 650 866	17 901 608	19 552 474	241 693
SEVEN OAKS	3 397 996	40 646 531	44 044 527	253 452
SOUTHWEST HORIZON	2 204 415	9 421 654	11 626 069	411 560
ST. JAMES-ASSINIBOIA	14 392 106	46 153 502	60 545 608	460 518
SUNRISE	3 358 331	27 328 680	30 687 011	380 895
SWAN VALLEY	740 476	6 365 017	7 105 493	232 150
TURTLE MOUNTAIN	569 564	5 345 377	5 914 941	348 361
TURTLE RIVER	146 208	2 811 142	2 957 350	182 473
WESTERN	921 919	6 811 218	7 733 137	237 925
WINNIPEG	41 810 999	142 601 898	184 412 897	312 832
PROVINCE	143 508 439	771 438 893	914 947 332	317 649

(1) L'évaluation selon l'effectif d'élèves résidents est basée sur la valeur fractionnée totale rajustée pour tenir compte des montants remis à la DSFM et correspond aux données fournies pour le calcul du soutien aux divisions scolaires. L'évaluation selon l'effectif d'élèves résidents pour Flin Flon, Frontier et Mystery Lake reflète les propriétés minières non évaluées. Pour la DSFM, l'évaluation selon l'effectif d'élèves résidents est obtenue par un calcul au pro-rata basé sur le nombre d'inscriptions à l'intérieur des limites de la DSFM.

ÉVALUATION DE 2012 SELON L'EFFECTIF D'ÉLÈVES RÉSIDENTS

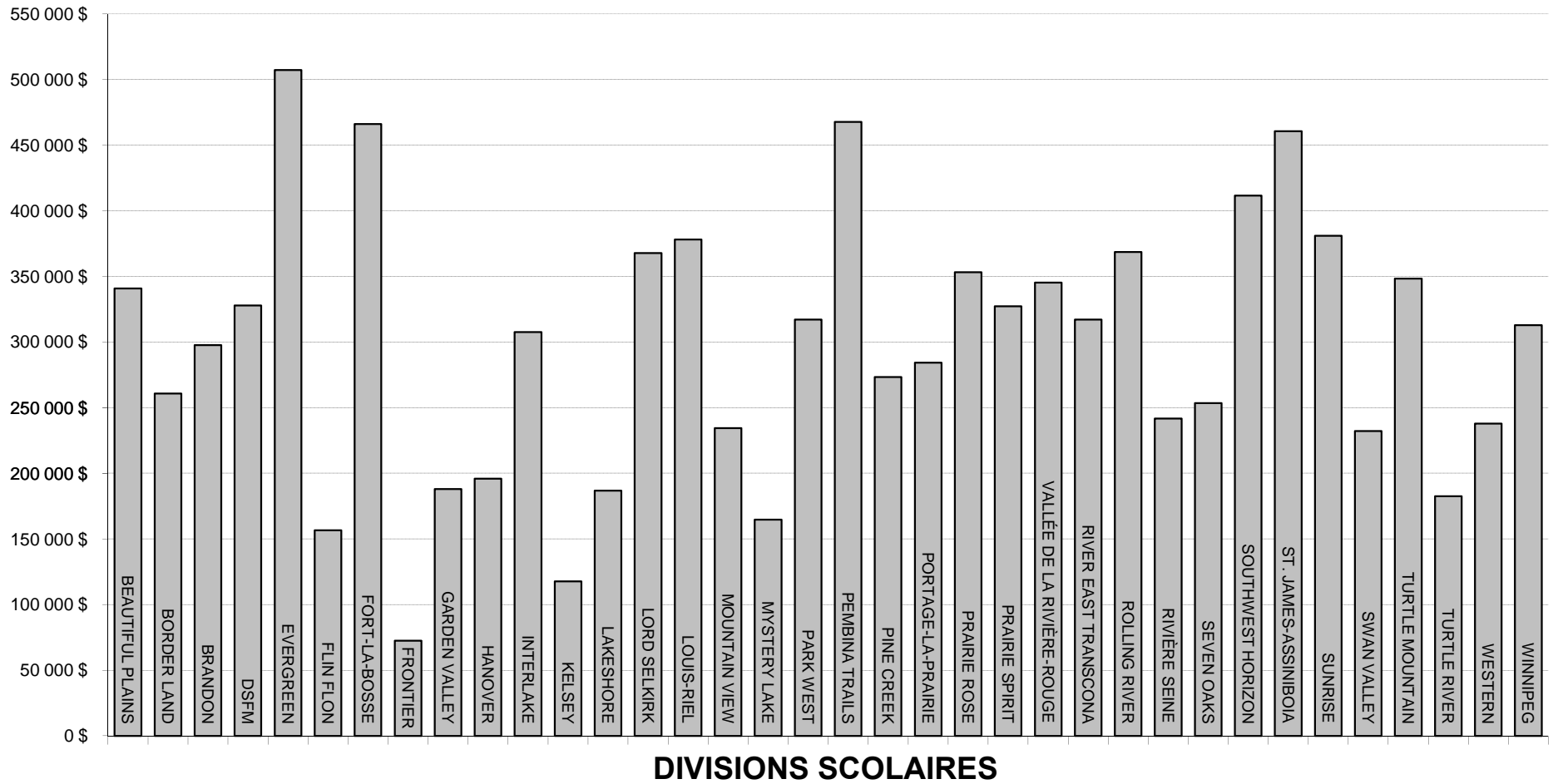

(1) Pour la DSFM, l'évaluation selon l'effectif d'élèves résidents est obtenue par un calcul au pro-rata basé sur le nombre d'inscriptions à l'intérieur des limites de la DSFM.

ANNEXE

ÉDUCATION						
PROGRAMME DE FINANCEMENT DES ÉCOLES						
AIDE DE BASE						
DIVISION OU DISTRICT	AIDE À L'ENSEIGNEMENT ⁽¹⁾	AIDE ADDITIONNELLE À L'ENSEIGNEMENT POUR LES PETITES ÉCOLES	AIDE RELATIVE À LA DISPERSION ⁽²⁾	MATÉRIEL SCOLAIRE	TECHNOLOGIE DE L'INFORMATION	SERVICES DE BIBLIOTHÈQUE
BEAUTIFUL PLAINS	2 752 720	100 105	165 020	85 710	85 710	131 422
BORDER LAND	4 220 130	1 871	393 225	102 354	131 400	201 480
BRANDON	14 495 665		104 192	451 344	451 344	692 061
DSFM	9 066 728	113 133	757 862	282 306	282 306	432 869
EVERGREEN	2 889 729		244 944	89 976	89 976	137 963
FLIN FLON	1 848 764	60 060		57 564	57 564	88 265
FORT-LA-BOSSE	2 454 420		284 276	76 422	76 422	117 180
FRONTIER	4 784 548		1 065 356	148 974	148 974	228 427
GARDEN VALLEY	7 926 907	30 499	194 472	246 816	246 816	378 451
HANOVER	14 043 976		254 854	437 280	437 280	670 496
INTERLAKE	5 465 743	77 094	446 926	132 953	170 184	260 949
KELSEY	3 016 140		35 200	93 912	93 912	143 998
LAKESHORE	2 059 770		389 577	64 134	64 134	98 339
LORD SELKIRK	8 165 855		363 643	254 256	254 256	389 859
LOUIS-RIEL	26 192 920			815 568	815 568	1 250 538
MOUNTAIN VIEW	5 682 338		586 610	176 928	176 928	271 290
MYSTERY LAKE	5 295 974			164 898	164 898	252 844
PARK WEST	2 945 420	143 187	525 765	91 710	91 710	140 622
PEMBINA TRAILS	23 266 213			724 428	724 428	1 110 790
PINE CREEK	2 113 919	70 361	298 616	65 820	65 820	100 924
PORTAGE-LA-PRAIRIE	5 924 754		184 533	179 355	184 476	282 863
PRAIRIE ROSE	3 954 011		603 112	123 114	123 114	188 775
PRAIRIE SPIRIT	3 860 745	21 924	825 085	120 210	120 210	184 322
VALLÉE DE LA RIVIÈRE-ROUGE	3 840 896	69 960	562 821	120 013	119 592	183 374
RIVER EAST TRANSCONA	29 964 079			942 848	932 976	1 430 563
ROLLING RIVER	2 994 173	92 140	406 322	93 228	93 228	142 950
RIVIÈRE SEINE	7 081 147		459 889	239 340	220 482	338 072
SEVEN OAKS	19 410 478			604 374	604 374	926 707
SOUTHWEST HORIZON	3 057 571		523 621	95 202	95 202	145 976
ST. JAMES-ASSINIBOIA	15 557 056			484 392	484 392	742 734
SUNRISE	8 627 248	95 593	499 053	268 698	268 698	412 004
SWAN VALLEY	2 770 063		307 217	86 250	86 250	132 250
TURTLE MOUNTAIN	1 874 586	36 436	243 409	58 368	58 368	89 498
TURTLE RIVER	1 371 253	29 070	300 435	42 696	42 696	65 467
WESTERN	3 142 359		10 350	97 842	97 842	150 024
WINNIPEG	57 677 422			2 218 622	1 795 872	2 753 670
PROVINCE	319 795 720	941 433	11 036 385	10 337 905	9 957 402	15 268 016
WHITESHELL	217 704	38 478		10 710	10 710	16 422
WPG. TECHNICAL COLLEGE						

(1) Basé sur une subvention par élève admissible au 30 septembre 2011.

(2) Aide accordée pour compenser les coûts plus élevés auxquels sont confrontées les divisions scolaires à faible densité du Nord et des régions rurales.

ÉDUCATION						
PROGRAMME DE FINANCEMENT DES ÉCOLES (SUITE)						
AIDE DE BASE						
DIVISION OU DISTRICT	SERVICES AUX ÉLÈVES ⁽¹⁾	ORIENTATION ET CONSULTATION	PERFECTIONNEMENT PROFESSIONNEL	ÉDUCATION PHYSIQUE	OCCUPATION	AIDE DE BASE TOTALE
BEAUTIFUL PLAINS	457 534	117 137	65 711	27 875	844 740	4 833 684
BORDER LAND	711 074	179 580	104 740	46 300	1 225 215	7 317 369
BRANDON	2 469 845	616 837	346 030	180 750	3 055 770	22 863 838
DSFM	1 495 881	385 818	183 499	82 250	2 599 200	15 681 852
EVERGREEN	487 002	122 967	58 484	35 163	866 115	5 022 319
FLIN FLON	323 122	78 671	50 729	26 625	560 880	3 152 244
FORT-LA-BOSSE	394 006	104 443	58 590	30 375	861 840	4 457 974
FRONTIER	1 319 542	203 598	96 833	33 038	4 139 910	12 169 200
GARDEN VALLEY	1 293 021	337 315	189 226	80 875	1 432 980	12 357 378
HANOVER	2 362 647	597 616	284 232	142 000	2 384 595	21 614 976
INTERLAKE	899 712	232 585	110 620	72 875	1 559 520	9 429 161
KELSEY	546 140	128 346	83 325	28 250	961 020	5 130 243
LAKESHORE	374 607	87 650	49 169	22 500	812 250	4 022 130
LORD SELKIRK	1 386 807	347 483	165 266	102 000	2 053 710	13 483 135
LOUIS-RIEL	4 610 743	1 114 610	532 119	329 375	6 495 435	42 156 876
MOUNTAIN VIEW	991 192	241 802	138 745	68 000	2 331 585	10 665 418
MYSTERY LAKE	1 014 356	225 361	140 163	56 625	1 315 845	8 630 964
PARK WEST	485 600	125 337	70 311	37 125	1 365 435	6 022 222
PEMBINA TRAILS	3 868 653	990 052	470 878	300 625	5 015 430	36 471 497
PINE CREEK	357 409	89 954	50 462	23 375	790 875	4 027 535
PORTAGE-LA-PRAIRIE	1 067 811	252 117	119 909	60 125	1 801 485	10 057 428
PRAIRIE ROSE	658 840	168 256	83 824	44 875	1 403 055	7 350 976
PRAIRIE SPIRIT	644 030	164 287	92 161	44 750	1 757 880	7 835 604
VALLÉE DE LA RIVIÈRE-ROUGE	641 030	163 442	77 735	45 625	1 222 650	7 047 138
RIVER EAST TRANSCONA	5 096 191	1 275 067	613 434	391 900	7 121 295	47 768 353
ROLLING RIVER	521 205	127 412	71 475	34 875	1 177 335	5 754 343
RIVIÈRE SEINE	1 205 404	301 325	148 313	72 625	1 674 945	11 741 542
SEVEN OAKS	3 457 181	825 978	392 843	238 000	3 357 585	29 817 520
SOUTHWEST HORIZON	495 795	130 109	72 988	34 913	1 042 245	5 693 622
ST. JAMES-ASSINIBOIA	2 723 763	662 002	314 855	212 125	4 250 205	25 431 524
SUNRISE	1 461 929	367 221	206 002	92 375	2 184 525	14 483 346
SWAN VALLEY	483 458	117 875	73 313	33 150	1 055 925	5 145 751
TURTLE MOUNTAIN	309 574	79 770	44 749	24 375	587 428	3 406 561
TURTLE RIVER	342 248	58 351	32 734	12 000	630 135	2 927 085
WESTERN	513 936	133 717	75 012	38 500	589 095	4 848 677
WINNIPEG	16 511 032	2 454 358	1 177 117	738 250	14 664 105	99 990 448
PROVINCE	61 982 320	13 608 449	6 845 596	3 844 464	85 192 243	538 809 933
WHITESHELL	56 620	14 637	8 211	4 000	240 255	617 747
WPG. TECHNICAL COLLEGE						

(1) Soutien pour les dépenses liées à la fonction 200 (Services de soutien aux élèves) moins l'aide pour les services de consultation et d'orientation et l'aide par catégorie pour les élèves ayant des besoins spéciaux.

ÉDUCATION					
PROGRAMME DE FINANCEMENT DES ÉCOLES (SUITE)					
AIDE PAR CATÉGORIE					
DIVISION OU DISTRICT	TRANSPORT ⁽¹⁾	BESOINS SPÉCIAUX ⁽²⁾	ANGLAIS LANGUE ADDITIONNELLE	ÉTUDES TECHNIQUES DU SECONDAIRE	RÉUSSITE SCOLAIRE DES ÉLÈVES AUTOCHTONES
BEAUTIFUL PLAINS	660 724	674 320	120 420	48 483	37 500
BORDER LAND	1 319 342	1 184 228	129 900	210 430	45 000
BRANDON	982 750	3 247 681	874 425	547 635	342 500
DSFM	3 077 847	1 907 525	230 325	27 831	294 500
EVERGREEN	886 883	1 037 861	14 350	81 840	87 500
FLIN FLON	102 264	573 610	1 600	44 440	78 500
FORT-LA-BOSSE	866 926	732 525	21 500	80 410	15 000
FRONTIER	1 413 198	1 914 996	3 800	111 293	723 200
GARDEN VALLEY	1 454 026	1 704 462	665 550	296 560	15 000
HANOVER	2 619 325	3 727 976	617 175	523 298	97 500
INTERLAKE	1 270 426	1 520 101	44 800	129 993	91 000
KELSEY	295 986	1 074 038	8 400	44 715	142 500
LAKESHORE	1 030 979	972 784	17 450	74 526	97 500
LORD SELKIRK	1 801 296	2 849 744	14 400	426 415	292 000
LOUIS-RIEL	1 188 512	7 555 434	819 575	703 670	597 500
MOUNTAIN VIEW	1 586 656	1 397 389	8 300	233 833	215 000
MYSTERY LAKE	46 935	1 532 249	80 325	210 870	305 500
PARK WEST	1 326 533	591 818	29 250	69 080	71 000
PEMBINA TRAILS	799 525	7 117 129	1 053 000	302 446	270 000
PINE CREEK	718 492	586 961	55 950	56 705	42 500
PORTAGE-LA-PRAIRIE	818 990	1 740 342	105 450	177 045	232 000
PRAIRIE ROSE	1 271 843	844 650	93 000	133 623	84 500
PRAIRIE SPIRIT	1 391 460	784 692	130 000	82 996	37 500
VALLÉE DE LA RIVIÈRE-ROUGE	1 392 620	1 061 711	88 275	79 558	90 000
RIVER EAST TRANSCONA	1 686 751	8 535 903	648 050	1 045 881	682 500
ROLLING RIVER	940 652	759 983	43 050	31 131	65 000
RIVIÈRE SEINE	1 562 246	2 526 680	143 850	122 073	232 500
SEVEN OAKS	1 086 946	6 528 394	1 001 020	378 593	341 500
SOUTHWEST HORIZON	1 162 820	635 406	50 000	44 440	22 500
ST. JAMES-ASSINIBOIA	593 815	4 743 561	355 400	679 773	356 200
SUNRISE	2 874 038	2 765 339	81 175	168 080	199 188
SWAN VALLEY	1 045 912	1 010 342	12 800	216 370	140 000
TURTLE MOUNTAIN	605 749	498 737	47 800	28 875	22 500
TURTLE RIVER	769 109	624 128	13 650	24 723	91 000
WESTERN	479 243	765 991	126 100	115 665	22 500
WINNIPEG	1 368 257	16 288 362	3 494 815	1 711 023	2 300 800
PROVINCE	42 499 076	92 017 052	11 244 930	9 264 322	8 780 888
WHITESHELL	1 256	130 711	1 550	9 213	6 500
WPG. TECHNICAL COLLEGE					

(1) Comprend l'aide pour l'exploitation des autobus scolaires.

(2) Comprend l'aide pour les coordonnateurs, les spécialistes et les élèves de niveau 2 et 3. Remarque : Le total de l'aide pour les élèves ayant besoins spéciaux est de 153 999 372 \$ (Services aux élèves, page 59 et Besoins spéciaux).

ÉDUCATION					
PROGRAMME DE FINANCEMENT DES ÉCOLES (SUITE)					
AIDE PAR CATÉGORIE					
DIVISION OU DISTRICT	PROGRAMMES DE FRANÇAIS ET ENSEIGNEMENT EN FRANÇAIS	DÉVELOPPEMENT DE LA PETITE ENFANCE	INTERVENTION PRÉCOCE EN ALPHABÉTISATION	AUTRE AIDE PAR CATÉGORIE ⁽¹⁾	TOTAL DE L'AIDE PAR CATÉGORIE
BEAUTIFUL PLAINS	4 536	18 870	54 945	300 562	1 920 360
BORDER LAND	26 129	32 317	83 655	281 924	3 312 925
BRANDON	179 379	134 185	370 850	818 451	7 497 856
DSFM	1 396 785	97 234	239 085	680 557	7 951 689
EVERGREEN	6 251	18 020	52 470	189 903	2 375 078
FLIN FLON	20 097	11 748	34 155	640 798	1 507 212
FORT-LA-BOSSE	2 937	14 515	40 095	153 779	1 927 687
FRONTIER	281	43 107	178 578	2 488 011	6 876 464
GARDEN VALLEY	4 349	58 640	166 320	247 993	4 612 900
HANOVER	27 450	115 332	290 070	387 562	8 405 688
INTERLAKE	40 636	33 674	98 010	299 144	3 527 784
KELSEY	43 617	22 134	55 440	982 801	2 669 631
LAKESHORE	5 913	19 638	45 045	247 284	2 511 119
LORD SELKIRK	114 264	52 162	196 595	214 742	5 961 618
LOUIS-RIEL	1 102 278	192 036	484 605	248 096	12 891 706
MOUNTAIN VIEW	67 526	42 959	177 035	298 664	4 027 362
MYSTERY LAKE	70 561	43 605	113 895	1 706 325	4 110 265
PARK WEST	7 765	15 980	62 865	308 544	2 482 835
PEMBINA TRAILS	606 971	151 969	412 335	190 070	10 903 445
PINE CREEK	3 452	11 449	31 680	207 426	1 714 615
PORTAGE-LA-PRAIRIE	71 887	44 579	103 950	143 831	3 438 074
PRAIRIE ROSE	40 906	31 394	88 605	258 210	2 846 731
PRAIRIE SPIRIT	23 266	28 971	81 180	525 433	3 085 498
VALLÉE DE LA RIVIÈRE-ROUGE	76 902	25 132	61 875	267 683	3 143 756
RIVER EAST TRANSCONA	709 195	199 640	660 010	520 946	14 688 876
ROLLING RIVER	3 816	16 851	48 015	442 525	2 351 023
RIVIÈRE SEINE	298 723	54 790	145 035	196 646	5 282 543
SEVEN OAKS	380 790	136 032	350 955	680 658	10 884 888
SOUTHWEST HORIZON	3 438	19 040	55 440	285 684	2 278 768
ST. JAMES-ASSINIBOIA	315 027	101 682	386 770	116 925	7 649 153
SUNRISE	158 187	58 000	159 390	364 977	6 828 374
SWAN VALLEY	24 228	18 374	51 975	282 169	2 802 170
TURTLE MOUNTAIN	2 005	13 744	39 105	101 097	1 359 612
TURTLE RIVER	12 347	10 622	29 205	170 167	1 744 951
WESTERN	48 625	24 804	68 310	23 840	1 675 078
WINNIPEG	850 052	475 355	1 795 248	457 911	28 741 823
PROVINCE	6 750 571	2 388 584	7 312 796	15 731 338	195 989 557
WHITESHELL	631	6 312	3 465	40 560	200 198
WPG. TECHNICAL COLLEGE					

(1) Toute autre aide par catégorie qui ne figure pas ailleurs (p. ex., aide pour l'enseignement des langues autochtones ou étrangères, indemnité pour le Nord, etc.)

DIVISION OU DISTRICT	ÉDUCATION				
	PROGRAMME DE FINANCEMENT DES ÉCOLES (SUITE)				
	AIDE DE PÉRÉQUATION ⁽¹⁾	AIDE DE PÉRÉQUATION ADDITIONNELLE ⁽²⁾	GARANTIE SELON LA FORMULE ⁽³⁾	AUTRES AIDES AUX PROGRAMMES ⁽⁴⁾	TOTAL DU PROGRAMME DE FINANCEMENT DES ÉCOLES ⁽⁵⁾
BEAUTIFUL PLAINS	1 209 015			89 420	8 052 479
BORDER LAND	3 967 157	1 575		213 117	14 812 143
BRANDON	8 544 855			313 358	39 219 907
DSFM	6 730 247			226 205	30 589 993
EVERGREEN			781 202	84 020	8 262 619
FLIN FLON	2 821 698	208 582		54 660	7 744 396
FORT-LA-BOSSE			946 865	101 240	7 433 766
FRONTIER	11 501 727	4 758 592		437 455	35 743 438
GARDEN VALLEY	6 978 558			107 400	24 056 236
HANOVER	11 406 381			261 198	41 688 243
INTERLAKE	3 202 696		818 377	158 520	17 136 538
KELSEY	3 857 625	970 692		132 046	12 760 237
LAKESHORE	2 254 118	419 953		98 100	9 305 420
LORD SELKIRK	2 781 753		1 525 606	233 840	23 985 952
LOUIS-RIEL	7 578 016		8 252 817	575 075	71 454 490
MOUNTAIN VIEW	5 326 325	719 357		302 960	21 041 422
MYSTERY LAKE	9 377 148	3 841 201	534 015	128 300	26 621 893
PARK WEST	1 648 362		428 552	196 580	10 778 551
PEMBINA TRAILS			6 238 247	431 439	54 044 628
PINE CREEK	1 543 748		176 310	108 017	7 570 225
PORTAGE-LA-PRAIRIE	3 635 685			179 229	17 310 416
PRAIRIE ROSE	1 526 293		350 676	175 280	12 249 956
PRAIRIE SPIRIT	2 011 418		1 021 181	191 900	14 145 601
VALLÉE DE LA RIVIÈRE-ROUGE	1 579 939			182 972	11 953 805
RIVER EAST TRANSCONA	15 743 774	3 036 165	7 523 624	684 873	89 445 665
ROLLING RIVER	1 063 244		878 479	131 820	10 178 909
RIVIÈRE SEINE	5 678 779			146 940	22 849 804
SEVEN OAKS	15 451 026	4 111 702		308 440	60 573 576
SOUTHWEST HORIZON	458 381		620 004	121 640	9 172 415
ST. JAMES-ASSINIBOIA			5 273 358	463 080	38 817 115
SUNRISE	2 753 279		1 378 209	216 620	25 659 828
SWAN VALLEY	3 113 381	557 431		184 620	11 803 353
TURTLE MOUNTAIN	729 358		479 197	66 512	6 041 240
TURTLE RIVER	1 944 480	434 059		69 510	7 120 085
WESTERN	2 311 525			65 824	8 901 104
WINNIPEG	32 530 157	4 863 665	8 005 358	1 390 753	175 522 204
PROVINCE	181 260 148	23 922 974	45 232 077	8 832 963	994 047 652
WHITESHELL			113 196		931 141
WPG. TECHNICAL COLLEGE				25 761	25 761

(1) L'aide de péréquation vise à compenser les écarts entre les divisions scolaires au niveau de la capacité d'assumer, au moyen de leur assiette fiscale propre, les coûts relatifs aux programmes non financés.

(2) L'aide de péréquation additionnelle a pour objet d'aider les divisions et les districts scolaires où l'effort fiscal est supérieur à la moyenne et où l'évaluation selon l'effectif d'élèves est inférieur à la moyenne.

(3) La garantie selon la formule est fournie pour veiller à ce que chaque division scolaire reçoive au moins le même niveau de financement que celui qu'elle avait reçu en 2011-2012.

(4) Comprend l'aide pour les bâtiments scolaires (catégorie D), l'aide au remplacement de l'équipement d'enseignement technique et d'autres aides pour des projets d'immobilisation mineurs.

(5) Comprend le rajustement pour les jours où les écoles sont fermées (non indiqué).

DIVISION OU DISTRICT	TOTAL DES DÉPENSES ADMINISTRATIVES DÉFINIES					
	ADMINISTRATION DE LA DIVISION – FONCTION 500 ⁽²⁾	CONSULTATION ET ÉLABORATION DE PROGRAMMES D'ÉTUDES – 605 ⁽³⁾	PROGRAMME DE TRANSPORT – 710 ⁽⁴⁾	PROGRAMME DE FONCTIONNEMENT ET D'ENTRETIEN – 810 ⁽⁵⁾	MOINS : ASSURANCE RESP. CIVILE ET PARTIE ADMIN. DES DÉPENSES AUTOFINANÇÉES	TOTAL DES DÉPENSES ADMIN.
BEAUTIFUL PLAINS	584 447		65 176	57 114	(16 665)	690 072
BORDER LAND	929 639		80 404	80 231	(28 130)	1 062 144
BRANDON	2 358 821		172 284	227 332	(54 040)	2 704 397
DSFM						
EVERGREEN	772 606		76 906	75 591	(23 330)	901 773
FLIN FLON	647 033			70 757	(14 958)	702 832
FORT-LA-BOSSE	745 577		50 047	69 211	(20 030)	844 805
FRONTIER						
GARDEN VALLEY	1 302 677		50 406	106 007	(29 468)	1 429 622
HANOVER	2 058 118	17 964	206 245	163 902	(54 918)	2 391 311
INTERLAKE	1 357 717		160 514	175 206	(30 112)	1 663 325
KELSEY	746 353	21 991	76 915	80 029	(31 587)	893 701
LAKESHORE	608 576		61 400	59 363	(20 836)	708 503
LORD SELKIRK	1 773 743		158 774	220 142	(38 722)	2 113 937
LOUIS-RIEL	4 973 837	63 654	242 125	550 836	(467 563)	5 362 889
MOUNTAIN VIEW	1 151 994	14 194	183 589	124 745	(19 975)	1 454 547
MYSTERY LAKE	1 767 514			197 188	(69 167)	1 895 535
PARK WEST	1 058 836		76 677	40 724	(22 620)	1 153 617
PEMBINA TRAILS	4 474 782	341 058	167 051	872 823	(795 705)	5 060 009
PINE CREEK	533 992		51 173	53 551	(20 022)	618 694
PORTAGE-LA-PRAIRIE	1 115 892		84 338	88 498	(37 274)	1 251 454
PRAIRIE ROSE	972 163		85 868	81 661	(20 292)	1 119 400
PRAIRIE SPIRIT	878 244		61 529	79 370	(31 851)	987 292
VALLÉE DE LA RIVIÈRE-ROUGE	971 168	6 789	93 782	62 690	(35 643)	1 098 786
RIVER EAST TRANSCONA	4 930 773	362 054	331 124	734 997	(469 915)	5 889 033
ROLLING RIVER	872 470	33 282	54 168	58 097	(26 279)	991 738
RIVIÈRE SEINE	1 391 761	34 322	161 412	105 336	(36 272)	1 656 559
SEVEN OAKS	3 356 734	75 220	275 127	485 793	(57 174)	4 135 700
SOUTHWEST HORIZON	834 372		78 597	70 195	(24 613)	958 551
ST. JAMES-ASSINIBOIA	3 209 447		109 696	413 264	(292 601)	3 439 806
SUNRISE	2 319 283	39 270	315 493	181 471	(27 129)	2 828 388
SWAN VALLEY	765 032		98 650	50 484	(25 957)	888 209
TURTLE MOUNTAIN	555 300	18 660	10 710	21 865	(17 243)	589 292
TURTLE RIVER	338 821		25 302	28 480	(10 067)	382 536
WESTERN	620 817	4 829	39 731	71 654	(16 992)	720 039
WINNIPEG	9 192 370	218 122	260 607	922 385	(179 766)	10 413 718
PROVINCE	60 170 909	1 251 409	3 965 820	6 680 992	(3 066 916)	69 002 214
WHITESHELL	260 320				(923)	259 397

(1) Les divisions scolaires doivent limiter le pourcentage du budget consacré aux dépenses administratives dans les catégories définies à 4 % (divisions scolaires urbaines), à 4,5 % (divisions scolaires rurales) ou à 5 % (divisions scolaires du Nord). Ces limites ne s'appliquent pas à la Division scolaire Frontier, à la DSFM et au Winnipeg Technical College pour lesquels les montants ne sont pas indiqués dans les totaux ci-dessus. Les catégories administratives définies ne comprennent pas les dépenses administratives au niveau de l'école (fonction 100 – Enseignement ordinaire, programme 110) et celles liées aux élèves ayant des besoins spéciaux (fonction 200 – Services de soutien aux élèves, programme 210). Cette annexe fournit une analyse des dépenses administratives définies en tant que pourcentage de la base de dépenses de fonctionnement redressées. Les dépenses affichées pour la fonction 500 ou le programme 710 peuvent différer des montants correspondants affichés ailleurs dans ce rapport, étant donné qu'on tient compte des transferts au sein du fonds d'administration générale pour le calcul des coûts administratifs.

(2) Pour obtenir une définition de l'« administration de la division », consultez les définitions des dépenses à la page iii.

(3) Administration, supervision et coordination de la consultation et de l'élaboration des programmes d'études (fonction 600, programme 605).

(4) Administration du transport des élèves. Pour obtenir une définition du « transport des élèves », consultez les définitions des dépenses à la page iii.

(5) Administration du fonctionnement et de l'entretien. Pour obtenir une définition de la fonction « fonctionnement et entretien », consultez les définitions des dépenses à la page iii.

CALCUL DE LA BASE DE DÉPENSES ET DU POURCENTAGE DES DÉPENSES ADMINISTRATIVES						
DIVISION OU DISTRICT	TOTAL DES DÉPENSES DE FONCT. (page 3)	PLUS TRANSFERTS AU FONDS DE CAPITAL ET D'EMPRUNT	MOINS CENTRES D'APPRENTISSAGE POUR ADULTES – FONCTION 300 ⁽¹⁾	BASE DE DÉPENSES REDRESSÉE	TOTAL DES DÉPENSES ADMINISTRATIVES (page 63)	TOTAL DES DÉPENSES ADMIN. EN TANT QUE % DE LA BASE DE DÉPENSES
BEAUTIFUL PLAINS	15 693 879	488 375		16 182 254	690 072	4,3
BORDER LAND	29 886 560	1 407 899	(510 435)	30 784 024	1 062 144	3,5
BRANDON	80 564 552	806 820		81 371 372	2 704 397	3,3
DSFM						S. O.
EVERGREEN	18 640 497	909 554		19 550 051	901 773	4,6
FLIN FLON	12 777 465	291 840	(92 300)	12 977 005	702 832	5,4
FORT-LA-BOSSE	16 333 625	889 033		17 222 658	844 805	4,9
FRONTIER						S. O.
GARDEN VALLEY	39 338 942	2 519 381		41 858 323	1 429 622	3,4
HANOVER	68 612 816	2 009 614		70 622 430	2 391 311	3,4
INTERLAKE	33 065 031	73 913		33 138 944	1 663 325	5,0
KELSEY	18 590 105	87 043	(594 946)	18 082 202	893 701	4,9
LAKESHORE	16 116 096	505 544	(246 128)	16 375 512	708 503	4,3
LORD SELKIRK	51 350 456	710 013	(381 407)	51 679 062	2 113 937	4,1
LOUIS-RIEL	151 083 349	1 133 258		152 216 607	5 362 889	3,5
MOUNTAIN VIEW	37 296 772	588 662		37 885 434	1 454 547	3,8
MYSTERY LAKE	36 464 752	326 796		36 791 548	1 895 535	5,2
PARK WEST	25 569 477	465 648	(178 066)	25 857 059	1 153 617	4,5
PEMBINA TRAILS	139 877 553	291 760		140 169 313	5 060 009	3,6
PINE CREEK	13 352 793	279 947		13 632 740	618 694	4,5
PORTAGE-LA-PRAIRIE	32 688 023	988 831		33 676 854	1 251 454	3,7
PRAIRIE ROSE	24 927 741	393 157	(255 428)	25 065 470	1 119 400	4,5
PRAIRIE SPIRIT	25 383 047	1 221 801		26 604 848	987 292	3,7
VALLÉE DE LA RIVIÈRE-ROUGE	24 560 860	688 111		25 248 971	1 098 786	4,4
RIVER EAST TRANSCONA	166 543 803	4 387 361	(1 021 822)	169 909 342	5 889 033	3,5
ROLLING RIVER	20 818 778	923 646	(115 037)	21 627 387	991 738	4,6
RIVIÈRE SEINE	40 179 402	830 650	(305 358)	40 704 694	1 656 559	4,1
SEVEN OAKS	111 321 954	1 886 471	(738 060)	112 470 365	4 135 700	3,7
SOUTHWEST HORIZON	19 647 609	730 927		20 378 536	958 551	4,7
ST. JAMES-ASSINIBOIA	93 252 074	2 288 997		95 541 071	3 439 806	3,6
SUNRISE	58 588 476	1 734 474	(972 366)	59 350 584	2 828 388	4,8
SWAN VALLEY	19 678 799	914 978		20 593 777	888 209	4,3
TURTLE MOUNTAIN	11 669 464	549 867	(241 216)	11 978 115	589 292	4,9
TURTLE RIVER	9 949 886	553 310		10 503 196	382 536	3,6
WESTERN	16 420 573	425 570	(376 500)	16 469 643	720 039	4,4
WINNIPEG	349 650 753	4 646 612	(774 364)	353 523 001	10 413 718	2,9
PROVINCE	1 829 895 962	36 949 863	(6 803 433)	1 860 042 392	69 002 214	3,7
WHITESHELL	3 171 533	49 802		3 221 335	259 397	8,1

(1) Pour obtenir une définition des « centres d'apprentissage pour adultes », consultez les définitions des dépenses à la page iii. Les dépenses affichées dans le tableau ci-dessus peuvent différer de celles affichées pour les centres d'apprentissage pour adultes à la page 15, étant donné qu'on tient compte des transferts au sein du fonds d'administration générale pour le calcul des coûts administratifs.

PERSONNEL EMPLOYÉ – ÉQUIVALENT TEMPS PLEIN ⁽¹⁾
CHIFFRES RÉELS 2012-2013

DIVISION OU DISTRICT	CADRES, DIRIGEANTS ET SUPERVISEURS	ÉDUCATEURS		PERSONNEL TECHNIQUE, SPÉCIALISÉ ET DE SOUTIEN	PERSONNEL DE BUREAU ET AUTRE	SPÉCIALISTES ⁽²⁾	TI ⁽³⁾	TOTAL ÉTP
		ENSEIGNANTS	AUTRES					
BEAUTIFUL PLAINS	10,0	101,9	49,7	39,0	8,5	1,2	2,3	212,5
BORDER LAND	21,2	180,1	101,3	71,5	21,5	4,4	4,6	404,6
BRANDON	42,8	582,7	288,9	117,5	44,9	18,3	6,0	1 100,9
DSFM	50,9	362,5	258,3	70,5	52,9	6,7	5,0	806,6
EVERGREEN	13,5	101,7	62,0	35,5	13,5	2,1	2,0	230,3
FLIN FLON	10,4	68,9	37,0	21,1	9,5	1,8	2,0	150,6
FORT-LA-BOSSE	11,3	95,2	58,3	52,2	12,2	2,7	3,0	234,9
FRONTIER	68,9	502,1	405,9	271,0	64,2	10,3	8,0	1 330,4
GARDEN VALLEY	17,5	261,3	131,7	89,6	18,0	7,1	7,0	532,2
HANOVER	41,1	450,8	214,6	188,1	62,6	14,3	9,3	980,9
INTERLAKE	24,2	227,1	108,3	79,5	24,5	6,5	7,0	477,1
KELSEY	11,5	113,7	60,4	36,3	18,6	2,0	2,0	244,4
LAKESHORE	11,8	92,9	78,3	36,7	11,1	3,5	2,0	236,3
LORD SELKIRK	30,7	311,0	194,1	122,5	32,5	9,8	9,0	709,5
LOUIS-RIEL	83,0	893,3	520,3	169,8	122,6	33,6	16,0	1 838,6
MOUNTAIN VIEW	27,0	214,1	136,5	114,8	24,4	6,1	6,0	528,9
MYSTERY LAKE	19,6	227,4	68,0	38,9	24,0	9,9	5,0	392,8
PARK WEST	15,4	159,7	92,3	47,0	17,9	4,9	3,3	340,4
PEMBINA TRAILS	72,6	810,9	463,4	162,6	99,4	29,4	18,0	1 656,2
PINE CREEK	9,5	79,6	47,5	39,0	9,5	2,0	2,0	189,0
PORTAGE-LA-PRAIRIE	19,3	223,2	136,9	73,7	20,1	5,2	6,1	484,6
PRAIRIE ROSE	15,3	157,6	83,5	63,1	19,2	3,7	5,0	347,3
PRAIRIE SPIRIT	18,5	138,3	91,2	98,7	19,2	4,1	4,5	374,5
VALLÉE DE LA RIVIÈRE-ROUGE	16,4	147,9	86,1	79,7	19,5	4,3	3,0	356,8
RIVER EAST TRANSCONA	97,0	1 068,2	434,0	285,5	125,3	30,1	17,0	2 057,1
ROLLING RIVER	13,7	121,6	77,8	63,4	14,8	2,0	2,4	295,7
RIVIÈRE SEINE	28,0	242,3	149,4	106,8	28,0	8,0	5,0	567,5
SEVEN OAKS	67,4	686,1	314,6	128,1	69,8	18,1	8,0	1 292,1
SOUTHWEST HORIZON	11,4	113,3	68,8	57,6	13,3	3,0	5,0	272,4
ST. JAMES-ASSINIBOIA	60,2	537,9	327,0	99,4	92,5	23,3	12,0	1 152,2
SUNRISE	28,7	340,8	136,2	137,9	43,7	14,3	6,5	708,0
SWAN VALLEY	11,3	113,4	77,8	61,4	19,1	2,8	3,0	288,7
TURTLE MOUNTAIN	6,8	72,3	42,3	32,1	6,8	3,0	1,0	164,2
TURTLE RIVER	5,1	59,0	47,0	33,9	7,3	0,8	2,0	155,1
WESTERN	10,7	105,3	82,2	34,7	11,4	2,2	3,0	249,5
WINNIPEG	140,3	2 121,3	1 130,5	547,6	278,6	85,5	41,0	4 344,8
PROVINCE	1 142,6	12 085,4	6 661,6	3 706,3	1 480,6	386,8	244,0	25 707,4
WHITESHELL	2,7	18,4	8,2	3,0	3,4	1,5		37,1
W.T.C.	12,2	134,6	8,0	35,3	10,7		4,0	204,8

(1) Comprend tout le personnel de toutes les fonctions. Consultez le manuel FRAME à www.edu.gov.mb.ca/m12/frpub/stat/me_rap_fin/index.html pour connaître les

(2) Comprend les spécialistes contractuels, externes ou privés ainsi que ceux employés par d'autres divisions scolaires en équivalents temps plein.

(3) Technologie de l'information.

**SOUTIEN DIRECT AUX ÉLÈVES
CHIFFRES RÉELS 2011-2012 ET 2012-2013**

DIVISION OU DISTRICT	SOUTIEN DIRECT AUX ÉLÈVES – FONCTIONS 100 + 200 + 600 ⁽¹⁾				SOUTIEN DIRECT AUX ÉLÈVES (PAR ÉLÈVE)	
	2011-2012	% des dépenses de M à 12 ⁽²⁾	2012-2013	% des dépenses de M à 12 ⁽²⁾	2011-2012	2012-2013
BEAUTIFUL PLAINS	11 551 603	76,8	11 941 766	76,4	8 064	7 953
BORDER LAND	21 448 783	76,6	22 183 902	76,7	9 169	9 701
BRANDON	61 777 058	84,6	67 730 272	84,5	8 119	8 630
DSFM	47 861 204	73,2	50 344 037	73,0	9 665	9 883
EVERGREEN	13 437 502	74,7	13 696 835	74,0	8 765	8 871
FLIN FLON	9 365 299	75,0	9 521 668	75,1	9 465	9 594
FORT-LA-BOSSE	11 503 766	73,7	11 604 810	73,7	8 698	8 958
FRONTIER	69 444 923	66,4	71 740 844	66,1	12 014	12 421
GARDEN VALLEY	30 111 680	81,2	31 307 733	80,5	7 273	7 473
HANOVER	50 455 605	80,5	54 074 839	80,1	6 915	7 317
INTERLAKE	24 158 740	77,4	24 921 664	76,9	8 498	9 034
KELSEY	13 771 423	78,5	14 179 655	79,1	8 799	8 887
LAKESHORE	11 006 651	75,1	11 566 988	74,6	9 222	9 757
LORD SELKIRK	38 339 110	79,5	39 912 158	79,4	8 851	9 405
LOUIS-RIEL	117 693 084	81,6	121 081 225	81,4	8 541	8 834
MOUNTAIN VIEW	26 881 216	75,0	27 855 633	75,0	8 648	8 964
MYSTERY LAKE	31 066 511	78,0	29 249 757	80,3	11 114	10 679
PARK WEST	18 176 265	74,0	18 618 866	73,8	9 075	9 382
PEMBINA TRAILS	109 524 881	81,7	111 726 215	81,5	8 989	9 179
PINE CREEK	9 484 843	73,7	9 885 014	74,3	8 638	9 171
PORTAGE-LA-PRAIRIE	25 786 329	80,6	26 140 492	80,2	8 062	8 218
PRAIRIE ROSE	17 666 691	75,5	18 420 414	75,5	8 566	8 931
PRAIRIE SPIRIT	17 645 057	72,1	18 261 571	72,4	8 660	9 023
VALLÉE DE LA RIVIÈRE-ROUGE	16 670 374	73,8	17 802 217	73,6	8 363	8 731
RIVER EAST TRANSCONA	129 404 298	81,6	132 938 655	81,2	8 208	8 422
ROLLING RIVER	15 242 547	75,5	15 299 200	74,9	9 133	9 275
RIVIÈRE SEINE	29 233 935	78,7	30 519 629	77,9	7 949	8 185
SEVEN OAKS	82 907 627	82,0	88 626 658	82,0	8 162	8 562
SOUTHWEST HORIZON	13 880 865	73,3	14 213 646	73,0	8 735	8 962
ST. JAMES-ASSINIBOIA	74 021 605	82,3	75 352 231	82,0	9 028	9 377
SUNRISE	41 390 517	76,7	42 809 656	75,6	9 102	9 569
SWAN VALLEY	14 640 635	76,6	14 832 415	76,0	10 002	10 382
TURTLE MOUNTAIN	8 423 643	76,2	8 740 617	76,7	8 659	8 960
TURTLE RIVER	7 051 839	72,9	7 194 402	73,8	9 856	10 055
WESTERN	12 143 165	80,3	12 702 784	80,0	7 328	7 890
WINNIPEG	265 843 965	81,2	275 381 174	81,4	8 789	9 141
PROVINCE	1 499 013 239	78,9	1 552 379 642	78,8	8 703	9 012

(1) Total des fonctions Enseignement ordinaire, Services de soutien aux élèves et Services pédagogiques et autres services.

Consultez les pages 15 et 16 pour plus de renseignements.

(2) Dépenses après déduction des transferts (page 3).

**SOMMAIRE STATISTIQUE
CHIFFRES RÉELS 2011-2012 ET 2012-2013**

DIVISION OU DISTRICT	FONDS D'ADMINISTRATION GÉNÉRALE – COÛT PAR ÉLÈVE ⁽¹⁾		RAPPORT ÉLÈVES-ENSEIGNANT		ÉVALUATION SELON L'EFFECTIF D'ÉLÈVES RÉSIDENTS		TAXE SPÉCIALE - TAUX EN MILLIÈME	
	2011-2012	2012-2013	2011-2012	2012/13 ⁽²⁾	2011	2012 ⁽³⁾	2011	2012 ⁽⁴⁾
BEAUTIFUL PLAINS	10 495	10 408	13,4	13,9	281 078	340 743	16,3	14,6
BORDER LAND	11 969	12 656	12,0	11,8	222 424	260 717	19,7	17,8
BRANDON	9 601	10 212	13,0	12,8	267 002	297 596	16,3	15,4
DSFM	13 207	13 532	12,7	12,7	283 590	327 836		
EVERGREEN	11 734	11 994	13,6	13,8	450 100	507 300	11,1	10,7
FLIN FLON	12 627	12 769	13,1	13,0	143 513	156 527	18,0	17,8
FORT-LA-BOSSE	11 795	12 158	13,1	12,9	405 673	466 048	13,4	12,2
FRONTIER	18 093	18 779	11,8	11,3	65 258	72 484	17,6	16,5
GARDEN VALLEY	8 957	9 287	15,1	15,2	171 006	188 101	21,0	19,1
HANOVER	8 594	9 137	15,7	15,3	172 748	196 027	17,8	16,4
INTERLAKE	10 974	11 748	13,0	12,6	267 246	307 690	15,4	14,4
KELSEY	11 201	11 233	14,0	13,6	109 227	117 664	22,6	21,6
LAKESHORE	12 275	13 084	11,7	12,0	186 080	186 803	19,1	19,7
LORD SELKIRK	11 133	11 838	13,3	12,8	323 683	367 776	14,3	13,6
LOUIS-RIEL	10 468	10 847	14,4	14,3	322 805	378 173	14,2	12,8
MOUNTAIN VIEW	11 535	11 959	13,3	13,3	200 580	234 526	21,3	19,0
MYSTERY LAKE	14 245	13 301	11,5	11,3	144 246	164 673	21,7	18,3
PARK WEST	12 265	12 707	12,3	11,8	276 207	317 147	15,8	14,8
PEMBINA TRAILS	11 007	11 259	14,0	14,1	409 243	467 686	14,2	12,9
PINE CREEK	11 722	12 344	13,1	12,5	231 885	273 276	18,9	16,9
PORTAGE-LA-PRAIRIE	10 007	10 246	13,6	13,3	257 290	284 341	16,8	15,5
PRAIRIE ROSE	11 344	11 828	12,8	12,4	308 251	353 238	14,8	13,7
PRAIRIE SPIRIT	12 005	12 457	13,1	13,2	275 524	327 209	17,1	15,2
VALLÉE DE LA RIVIÈRE-ROUGE	11 338	11 864	13,2	12,7	294 942	345 374	18,5	16,3
RIVER EAST TRANSCONA	10 060	10 372	14,3	14,0	274 647	317 084	15,8	14,2
ROLLING RIVER	12 094	12 375	12,5	12,6	305 689	368 678	16,8	14,9
RIVIÈRE SEINE	10 105	10 506	14,5	14,3	208 049	241 693	16,0	14,8
SEVEN OAKS	9 960	10 441	14,5	14,1	229 098	253 452	17,4	16,2
SOUTHWEST HORIZON	11 918	12 274	13,0	13,0	356 056	411 560	15,2	14,6
ST. JAMES-ASSINIBOIA	10 964	11 432	14,0	13,8	393 537	460 518	14,1	12,6
SUNRISE	11 870	12 662	12,7	12,6	326 546	380 895	16,5	14,8
SWAN VALLEY	13 060	13 661	12,2	11,8	191 941	232 150	21,2	18,7
TURTLE MOUNTAIN	11 364	11 677	13,1	13,0	294 611	348 361	17,6	15,8
TURTLE RIVER	13 513	13 618	11,5	11,5	171 103	182 473	19,7	19,3
WESTERN	9 121	9 857	14,9	14,6	218 959	237 925	18,0	18,0
WINNIPEG	10 827	11 234	13,9	13,7	279 949	312 832	16,5	15,6
PROVINCE	11 030	11 437	13,7	13,5	278 078	317 649	16,0	14,7
WHITESHELL	17 798	18 923	8,6	8,3				
WPG. TECHNICAL COLLEGE	13 472	13 222	16,9	15,4				

(1) De la page 4 (consultez la page 4 pour obtenir plus de renseignements).

(2) De la page 9 (consultez la page 9 pour obtenir plus de renseignements).

(3) De la page 56 (consultez la page 56 pour obtenir plus de renseignements).

(4) De la page 54 (consultez la page 54 pour obtenir plus de renseignements).