

# RAPPORT SUR LE SYSTÈME COMPTABLE FRAME CHIFFRES RÉELS DE 2008-2009

Éducation Manitoba  
Direction des finances des écoles  
Édifice Robert-Fletcher  
1181, avenue Portage, bureau 511  
Winnipeg (Manitoba) R3G 0T3  
CANADA  
Tél. : 204 945-6910

Mai 2010

*This document is also available in English.*

---

Il est possible de consulter ce document en format PDF et Excel en ligne, à l'adresse :  
[www.edu.gov.mb.ca/m12/frpub/stat/frame\\_rap\\_fin/syscompta.html](http://www.edu.gov.mb.ca/m12/frpub/stat/frame_rap_fin/syscompta.html)



## TABLE DES MATIÈRES

<b>CONTRIBUTION PROVINCIALE À L'ÉDUCATION PUBLIQUE</b>	i
<b>PRÉAMBULE ET INTRODUCTION</b>	ii
<b>DÉFINITIONS DES DÉPENSES</b>	iii
<b>GLOSSAIRE</b>	iv
<b>NOTES EXPLICATIVES</b>	vi
<b>STATISTIQUES RÉTROSPECTIVES ET CONCILIATION DES DÉPENSES</b>	
Écoles publiques du Manitoba – Inscriptions de 1967 à 2007 (graphique).....	1
Dépenses du fonds de fonctionnement de 1996-1997 à 2008-2009 en dollars courants et constants (graphique) .....	2
Par division – Conciliation des dépenses.....	3
Par division – Dépenses du fonds de fonctionnement par élève – 2006-2007 et 2008-2009 .....	4
Par division – Dépenses du fonds de fonctionnement par élève – 2008-2009 (graphique) .....	5
<b>STATISTIQUES SUR LES ÉLÈVES</b>	
Statistiques du système comptable FRAME – Nombre d'élèves au 30 septembre 2008 .....	6
Inscriptions – Élèves présents, selon le système comptable FRAME, et admissibles.....	8
Rapports élèves-enseignant selon le système comptable FRAME au 30 septembre 2008.....	9
<b>FONDS DE FONCTIONNEMENT</b>	
Dépenses totales par fonction et par objet.....	10
Dépenses par objet (graphique).....	11
Dépenses totales par objet de deuxième catégorie .....	12
Dépenses par fonction (graphique) .....	14
Par division – Analyse des dépenses par fonction.....	15
Par division – Analyse des dépenses par programme .....	18
Par division – Analyse des dépenses de transport .....	35
Par division – Analyse des dépenses de fonctionnement et d'entretien des bâtiments scolaires.....	37
Par division – Analyse des dépenses de technologie de l'information.....	38
Recettes par source (graphique).....	40
Par division – Sommaire des recettes du fonds de fonctionnement .....	41
Par division – Analyse des recettes du fonds de fonctionnement .....	42
Par division – Excédent (déficit) accumulé.....	45
<b>FONDS DE CAPITAL ET D'EMPRUNT</b>	
Par division – Dépenses .....	46
Par division – Recettes et transferts.....	47
Par division – Excédent / Avoir propre accumulé.....	48
Par division – Immobilisations corporelles .....	49
<b>FONDS À DES FINS SPÉCIALES</b>	
Par division – Dépenses, recettes et excédent accumulé.....	50
<b>ÉVALUATIONS ET TAXES</b>	
Par division – Valeur fractionnée et taxe d'aide à l'éducation .....	51
Par division – Taux en millièmes de dollar de la taxe spéciale (graphique).....	52
Par division – Total de la valeur fractionnée, de la taxe spéciale et des taux en millièmes de dollar .....	53
Par division – Évaluation en fonction du nombre d'élèves résidents (graphique).....	54
Par division – Taxe spéciale nette.....	55
Par division – Impôts locaux et évaluation en fonction du nombre d'élèves résidents.....	56

## **ANNEXE**

Par division – Détails du Programme de financement des écoles .....	56
Par division – Dépenses administratives.....	61
Par division – Personnel équivalent temps plein employé .....	64
Par division – Soutien direct aux élèves.....	65
Par division – Sommaire statistique .....	65

## **PRÉAMBULE**

Le système comptable FRAME (Rapports financiers et comptabilité – Éducation Manitoba) fournit aux divisions scolaires une méthode standard de comptabilité et de communication de l'information financière. Il permet ainsi d'obtenir des données provinciales que peuvent utiliser les responsables des divisions scolaires, le ministère de l'Éducation du Manitoba ou les personnes tierces intéressées.

À partir de l'exercice 2007-2008, les divisions scolaires du Manitoba ont adopté les normes du Conseil sur la comptabilité dans le secteur public en tant que principes comptables généralement reconnus. Le Conseil est l'organisme de l'Institut Canadien des Comptables Agréés qui établit les normes de présentation de rapports financiers et les principes comptables généralement reconnus applicables aux administrations du Canada. L'adoption des normes du Conseil comprend les changements principaux des méthodes comptables découlant de politiques antérieures de conventions comptables FRAME en matière d'amortissement d'éléments d'actif et de comptabilité d'exercice intégrale (particulièrement en ce qui concerne les intérêts débiteurs).

L'analyse contenue dans le présent rapport est fondée sur l'information financière et les statistiques communiquées par les divisions scolaires. Bien que les données aient été quelque peu corrigées à la suite du processus de vérification, la Direction des finances des écoles, qui relève d'Éducation, Citoyenneté et Jeunesse Manitoba, ne peut pas garantir totalement leur exactitude.

## **INTRODUCTION**

Le système comptable FRAME utilise des méthodes de comptabilité codée multidimensionnelle qui permettent d'inscrire les dépenses dans trois fonds principaux : le fonds de fonctionnement, le fonds de capital et d'emprunt et le fonds à des fins spéciales. Sous le fonds d'administration générale, les dépenses sont subdivisées en neuf fonctions (couvrant toutes les activités, d'Enseignement ordinaire à Fonctionnement et entretien). Les dépenses indiquées sous chaque fonction peuvent être analysées par programme ou par objet. Nous entendons par « programmes » les différents sous-ensembles de programmes relevant d'une fonction, par exemple la section Anglais sous la fonction Enseignement ordinaire. Les objets sont les éléments qui forment un programme, comme les Salaires ou les Avantages sociaux. Cette structure sert également à rédiger les sommaires inclus dans le présent rapport.

Pour obtenir plus de renseignements, reportez-vous aux définitions des dépenses par fonction, au glossaire inclus dans le présent rapport et aux notes explicatives qui suivent.

## DÉFINITIONS DES DÉPENSES

**Fonds de fonctionnement** – composé des neuf fonctions décrites ci-dessous :

**Fonction 100 – Enseignement ordinaire** – Coûts directement liés aux salles de classe de la maternelle à la 12<sup>e</sup> année (p. ex., le personnel enseignant, les auxiliaires, les manuels scolaires, les fournitures, les services et le matériel tel que les bureaux, les chaises, les tables, l'équipement audiovisuel et les ordinateurs). Les coûts administratifs scolaires, comme ceux liés aux directions d'école, aux directions adjointes et au personnel de soutien, sont également compris. Les coûts pour les cours d'été sont enregistrés ici.

**Fonction 200 – Services de soutien aux élèves** – Coûts expressément liés aux élèves ayant des besoins d'apprentissage spéciaux et coûts liés à la consultation et à l'orientation, et aux ressources pour tous les élèves. Les élèves ayant des besoins d'apprentissage exceptionnels sont ceux qui ont des déficiences physiques, cognitives, sensorielles, affectives ou comportementales et ceux qui ont été qualifiés de doués. Ces coûts comprennent les éducatrices et éducateurs spécialisés et les orthopédagogues, les aides-enseignants pour les enfants à besoins spéciaux, les conseillères et conseillers, les spécialistes et les services connexes et appropriés (p. ex., les ergothérapeutes), les fournitures, les manuels scolaires, le matériel, l'équipement et les logiciels. Ils portent aussi sur les coordonnatrices et coordonnateurs de l'enseignement à l'enfance en difficulté, les administratrices et administrateurs des services aux élèves et le personnel de bureau.

**Fonction 300 – Centres d'apprentissage pour adultes** – Coûts liés aux Centres d'apprentissage pour adultes (CAA) dont les divisions scolaires sont propriétaires et qu'elles exploitent. Ces centres offrent des programmes axés sur les adultes, dans lesquels les programmes d'études et la prestation tiennent compte des principes et des pratiques de l'éducation des adultes. Les coûts liés aux adultes qui étudient dans une salle de classe ordinaire ne sont pas inclus. Il en est de même pour les coûts liés aux centres qui sont administrés par leur propre conseil d'administration.

**Fonction 400 – Éducation et services communautaires** – Coûts liés à la prestation des services (p. ex., l'utilisation des installations par les membres de la collectivité et la location du gymnase) et à l'offre de cours non crédités aux groupes et aux membres de la collectivité. Comprend l'enseignement de la prématernelle.

**Fonction 500 – Administration de la division** – Coûts liés à l'administration divisionnaire, y compris ceux liés à la commission scolaire et aux services des directeurs généraux et directrices générales et des secrétaires-trésoriers et secrétaires-trésorières.

**Fonction 600 – Services pédagogiques et autres services de soutien** – Coûts liés aux services de soutien destinés aux élèves, au personnel enseignant et au processus éducatif, tels que les bibliothèques et les médiathèques, le perfectionnement professionnel, la consultation et l'élaboration en matière de programmes d'études.

**Fonction 700 – Transport des élèves** – Tous les coûts liés au transport des élèves, y compris le personnel de surveillance et de bureau. Ces coûts ne comprennent pas l'achat des autobus scolaires de plus de 20 000 \$ (prix unitaire) puisque ceux-ci figurent au fonds de capital et d'emprunt.

**Fonction 800 – Fonctionnement et entretien** – Tous les coûts liés à l'entretien et aux réparations mineures des bâtiments et terrains divisionnaires, y compris les coûts liés au personnel de surveillance et de bureau. Ces coûts comprennent les services publics, les impôts, l'assurance et les fournitures, mais ne comprennent pas les dépenses en immobilisations.

**Fonction 900 – Frais et taxes** – Intérêts des prêts à court terme, frais bancaires, dépenses liées aux créances douteuses et taxe destinée à la santé et à l'éducation.

Note : Les dépenses en immobilisations ne sont pas comprises dans les fonctions du fonds de fonctionnement. Voir à ce sujet la définition du fonds de capital et d'emprunt.

## GLOSSAIRE

**Amortissement** – Répartition du coût des immobilisations corporelles au cours de leur durée de vie utile estimative dans le but de faire un rapprochement entre les coûts et les recettes ou les services publics que les immobilisations aident à fournir.

### **Classification des dépenses**

**Objet** (ce qui est acquis) – Marchandise ou service obtenus à la suite d'une dépense particulière (par exemple les salaires et les fournitures).

**Fonction** (raisons de l'acquisition d'un objet) – Décrit très sommairement les services fournis par les divisions scolaires.

**Programme** – Chaque fonction comporte un certain nombre de programmes qui lient les principales opérations aux fonctions principales.

**Débiteures** – Instruments d'emprunt à long terme utilisés par les divisions scolaires pour financer les immobilisations.

**École à double voie** – École offrant plus d'un programme de langue (anglais, français, immersion française ou autre programme bilingue) et où aucun programme de langue ne constitue 90 % ou plus des inscriptions en enseignement ordinaire. Comprend le coût de l'enseignement ordinaire pour tous les élèves inscrits à ces écoles.

**École à voie unique** – École dans laquelle 90 % ou plus des élèves en Enseignement ordinaire sont inscrits à un seul programme de langue (anglais, français, immersion française ou autre programme bilingue). D'autres programmes de langue peuvent être offerts, mais les élèves qui y sont inscrits constituent, en tout, moins de 10 % des inscriptions totales. Comprend le coût de l'enseignement ordinaire pour tous les élèves inscrits à ces écoles.

**Équipement de technologie de l'information** – Dépenses (y compris les locations et les baux) liées à l'équipement informatique, aux logiciels d'exploitation, aux logiciels fournis avec les ordinateurs et aux périphériques informatiques comme les imprimantes, les scanners, les graveurs ou lecteurs de CD-ROM, les écrans, les modems, les routeurs et les éléments des réseaux locaux et des réseaux étendus. Comprend également le matériel qui fait partie d'un système de sortie vidéo multisite unidirectionnel ou bidirectionnel comme les télévisions, les magnétoscopes, les émetteurs hyperfréquences, les récepteurs de signaux de satellite, les commandes de commutation et le matériel audio-vidéo.

**ETP** – « Équivalent temps plein » s'entend du nombre d'élèves calculé selon le temps de présence à l'école (c.-à - d. un élève de maternelle compte pour un demi-élève et les adultes sont comptés en fonction de leur pourcentage de présence à l'école).

**Fonds à des fins spéciales** – Comprend les fonds générés par les écoles et les organisations caritatives contrôlées.

**Fonds de capital et d'emprunt** – Toutes les transactions liées aux immobilisations corporelles, y compris la dette obligatoire et l'amortissement.

**Fonds générés par les écoles** – Fonds recueillis grâce aux activités de financement de l'école. Les fonds sont recueillis par l'école ou recueillis avec l'appui de l'école dans le cadre d'activités parascolaires, pour l'usage exclusif de l'école.

**Immobilisations corporelles** – Éléments d'actif non financiers ayant une existence matérielle (notamment des logiciels) qui sont utilisés par les divisions scolaires dans leurs activités et qui ont une durée économique qui s'étend au-delà de l'exercice. Comprend les bâtiments, les terrains, les autobus, les autres véhicules, le mobilier, l'équipement, les ordinateurs, les contrats de location-acquisition, les améliorations locatives et les immeubles en construction.

**IPC** – Indice des prix à la consommation déterminé par Statistique Canada. L'IPC mesure le taux de variation moyen survenu au fil du temps dans le coût d'un panier de biens et de services déterminés achetés par les consommateurs canadiens.

**M à 12** – De la maternelle à la 12<sup>e</sup> année.

**PM à 12** – De la prématernelle à la 12<sup>e</sup> année.

**Salaires en technologie de l'information** – Salaires de tous les membres du personnel qui sont responsables de la coordination, de l'installation, de l'entretien et de la réparation des ordinateurs et des systèmes informatiques et des réseaux de données, vidéo ou multimédia, comme les techniciens en informatique, les programmeurs et les administrateurs de réseaux. Comprend également le personnel dont la principale fonction consiste à former d'autres membres du personnel (et non des élèves) à l'usage des ordinateurs et des logiciels.

**Services de technologie de l'information** – Services qui ne sont pas fournis par le personnel divisionnaire concernant l'installation et l'entretien des ordinateurs, des systèmes informatiques et des réseaux de données, vidéo ou multimédia, y compris les contrats et les ententes d'entretien, ainsi que les permis d'utilisation de logiciel, les mises à niveau et les frais annuels qui ne sont pas liés aux logiciels éducatifs. Ceci comprend également les frais de ligne spécialisée et d'interurbains associés au transfert électronique des données et aux programmes éducatifs (p. ex. enseignement à distance), et les frais d'accès à Internet.

**Taux exprimé en millièmes** – Taux d'impôt appliqué par montant de 1 000 \$ de valeur fractionnée. Par exemple, dans le cas de biens résidentiels de catégorie 1 évalués à 100 000 \$ à un taux de 20 millièmes de dollar, le montant d'impôt payable serait le suivant :

$$100,000 \$ \div 1\,000 \times 45 \% (\text{taux de valeur fractionnée}) \times 20 \text{ millièmes de dollar} = 900 \$$$

**Taxe d'aide à l'éducation** – Taxe provinciale prélevée sur d'autres biens (principalement commerciaux) pour financer l'éducation. La taxe d'aide à l'éducation, combinée aux fonds provenant des recettes générales, représente le total de l'aide financière provinciale aux écoles publiques.

**Taxe spéciale** – Taxe que chaque division scolaire prélève par année civile sur tous les biens imposables admissibles qui se trouvent sur son territoire, y compris les terres agricoles.

**Total des kilomètres (carnet de bord)** – Tous les kilomètres parcourus par les autobus. Les chiffres proviennent des carnets de bord quotidiens des autobus scolaires et comprennent donc les kilomètres parcourus, dans le cadre du transport pour se rendre à l'école et en revenir (le matin, pendant la pause du dîner et après l'école), ainsi que le transport pour se rendre à d'autres écoles, se rendre à d'autres installations pour des activités scolaires, effectuer des excursions scolaires, etc.

**Total des kilomètres (parcours)** – Tous les kilomètres enregistrés par les autobus sur leurs parcours ordinaires. Comprend seulement les kilomètres parcourus du garage à l'école le matin et en sens inverse après l'école (c.-à-d. que les excursions scolaires, les déplacements pendant la pause du dîner, etc., ne sont pas inclus).

**Total des kilomètres en charge** – Tous les kilomètres enregistrés par les autobus sur leurs parcours ordinaires lorsqu'ils transportent des élèves. Comprend seulement les kilomètres parcourus pour le transport des élèves sur les parcours ordinaires (voir ci-dessus la description des parcours ordinaires des autobus) à partir du moment où le premier élève monte dans l'autobus jusqu'au moment où le dernier élève en descend.

**Valeur fractionnée** – Pourcentage du total de la valeur marchande évaluée qui est imposable. La Province fixe les pourcentages fractionnés pour diverses catégories de biens dans les règlements d'application de la *Loi sur l'évaluation municipale*. Par exemple, des biens résidentiels de catégorie 1 ont une valeur fractionnée, aux fins d'établissement de l'impôt, égale à 45 % (2006) de leur valeur marchande évaluée.

## NOTES EXPLICATIVES

### 1. LES TAUX EN MILLIÈMES DE DOLLAR RELATIFS À LA TAXE D'AIDE À L'ÉDUCATION POUR 2007 ET 2008 SONT LES SUIVANTS :

Autres biens (surtout commerciaux)	16,08 millièmes (2007)
Autres biens (surtout commerciaux)	16,08 millièmes (2008)

### 2. LES STATISTIQUES SUR LES ÉLÈVES SE FONDANT SUR LES CHIFFRES RÉELS DU SYSTÈME COMPTABLE FRAME AU 30 SEPTEMBRE 2008 SONT UTILISÉES POUR 2008 - 2009.

### 3. DANS L'ANALYSE DES DÉPENSES PAR FONCTION (PAGES 15 À 17), NOUS AVONS UTILISÉ LES STATISTIQUES SUR LES ÉLÈVES SUIVANTES POUR L'ANALYSE PAR ÉLÈVE :

Enseignement ordinaire	Inscriptions accumulées dans tous les programmes d'enseignement ordinaire
Services de soutien aux élèves	Inscriptions accumulées de la maternelle à la 12 <sup>e</sup> année
Administration de la division	Inscriptions accumulées de la maternelle à la 12 <sup>e</sup> année
Services pédagogiques et autres services de soutien	Inscriptions accumulées de la maternelle à la 12 <sup>e</sup> année
Transport des élèves	Inscriptions accumulées de la maternelle à la 12 <sup>e</sup> année
Fonctionnement et entretien	Inscriptions accumulées de la maternelle à la 12 <sup>e</sup> année
Exercice	Inscriptions accumulées de la maternelle à la 12 <sup>e</sup> année

### 4. DANS L'ANALYSE DES DÉPENSES PAR PROGRAMME (PAGES 18 À 34), NOUS AVONS UTILISÉ LES STATISTIQUES SUR LES ÉLÈVES SUIVANTES POUR L'ANALYSE PAR ÉLÈVE :

#### Enseignement ordinaire :

Administration	Inscriptions accumulées dans tous les programmes d'enseignement ordinaire
Études technologiques au niveau secondaire	Inscriptions dans les programmes d'études technologiques du secondaire
Écoles à voie unique	
Anglais	Inscriptions en enseignement ordinaire des écoles anglaises
Français	Inscriptions en enseignement ordinaire des écoles françaises
Immersion française	Inscriptions en enseignement ordinaire des écoles d'immersion française
Écoles à double voie	Inscriptions en enseignement ordinaire des écoles offrant plus d'un programme de langue



**Services de soutien aux élèves :**

Administration ou coordination	Inscriptions accumulées de la maternelle à la 12 <sup>e</sup> année
Éducation des élèves doués	Inscriptions accumulées de la maternelle à la 12 <sup>e</sup> année
Services de spécialistes et services connexes	Inscriptions accumulées de la maternelle à la 12 <sup>e</sup> année
Classes spéciales	Inscriptions dans des classes spéciales
Classes ordinaires	Inscriptions accumulées de la maternelle à la 12 <sup>e</sup> année
Autres ressources pédagogiques	Inscriptions accumulées de la maternelle à la 12 <sup>e</sup> année
Orientation et consultation	Inscriptions accumulées de la maternelle à la 12 <sup>e</sup> année

**Administration de la division :**

Commission scolaire	Inscriptions accumulées de la maternelle à la 12 <sup>e</sup> année
Gestion et administration scolaires	
Services administratifs et de fonctionnement	
Services de gestion de l'information	

**Services pédagogiques et autres services de soutien :**

Administration de la consultation et de l'élaboration en matière de programmes d'études	Inscriptions accumulées de la maternelle à la 12 <sup>e</sup> année
Consultation et élaboration en matière de programmes d'études	
Bibliothèque et médiathèque	
Perfectionnement professionnel et du personnel	
Autres	

- 5. LES TRANSFERTS DU FONDS D'ADMINISTRATION GÉNÉRALE ONT ÉTÉ SUPPRIMÉS DANS LES FONCTIONS 100 À 700 AFIN DE FOURNIR UN TOTAL ET DES COÛTS PAR ÉLÈVE PLUS EXACTS POUR LES DIVERS PROGRAMMES. CEPENDANT, DANS LA FONCTION 700, LES COMPTES DÉBITÉS DE NOUVEAU ONT ÉTÉ INCLUS AFIN DE REPRÉSENTER CORRECTEMENT LES COÛTS PAR PROGRAMME DANS LA FONCTION TRANSPORT DES ÉLÈVES.**

6. **LES INSCRIPTIONS EN ÉTUDES TECHNOLOGIQUES AU NIVEAU SECONDAIRE POUR LES DIVISIONS SCOLAIRES QUI FORMENT LA RÉGION D'ENSEIGNEMENT PROFESSIONNEL TECHNIQUE DE LA RIVIÈRE ROUGE (BORDER LAND, DSFM, GARDEN VALLEY, VALLÉE DE LA RIVIÈRE-ROUGE ET WESTERN) COMPRENNENT À LA FOIS LES ÉLÈVES DE LA DIVISION D'ORIGINE ET CEUX PROVENANT DES AUTRES DIVISIONS.**
7. **LES DÉPENSES ET LES INSCRIPTIONS LIÉES AUX CENTRES D'APPRENTISSAGE POUR ADULTES (FONCTION 300) ET À L'ÉDUCATION ET AUX SERVICES COMMUNAUTAIRES (FONCTION 400) SONT EXCLUES DE TOUS LES CALCULS DU COÛT PAR ÉLÈVE DE LA MATERNELLE À LA 12<sup>e</sup> ANNÉE PRÉSENTÉS DANS CE RAPPORT.**
8. **S. O. SIGNIFIE « SANS OBJET ».**
9. **LES POURCENTAGES AUX PAGES 15 À 34 ET AUX PAGES 38 ET 39 SONT FONDÉS SUR LE « TOTAL DES DÉPENSES (COÛTS PAR ÉLÈVE) » À LA PAGE 3. LES POURCENTAGES PEUVENT NE PAS TOTALISER 100 %, CAR ILS ONT ÉTÉ ARRONDIS.**
10. **DSFM SIGNIFIE « Division scolaire franco-manitobaine ».**

## CONTRIBUTION PROVINCIALE À L'ÉDUCATION PUBLIQUE

Le coût total de l'éducation publique au Manitoba est constitué d'une part des coûts directs relevant du fonctionnement des écoles (p. ex., les salaires des enseignants et des administrateurs, les fournitures d'enseignement, le transport des élèves, les services publics, l'entretien des bâtiments) et d'autre part des dépenses en immobilisations relevant de la construction de bâtiments scolaires et des travaux de réfection et de rénovation importants. Y sont également comprises les dépenses provinciales liées au régime de pension des enseignants retraités et au programme de crédit d'impôt foncier du Manitoba en matière d'éducation destiné aux propriétaires, aux locataires et aux fermiers, réduisant ainsi le montant des taxes foncières. Le total des dépenses au chapitre de l'éducation publique est subventionné à 74,4 % par la Province.

### 2008-2009 (en millions de \$)

	Total des dépenses d'éducation publique	Contribution provinciale	Contribution provinciale en pourcentage
1 Fonds de fonctionnement FRAME	\$1,752.3	\$1,148.2	65.5%
2 Fonds de capital et d'emprunt divisionnaire (transferts au fonds de capital et d'emprunt)	37.1	-	-
3 Financement provenant des subventions provincial destinées aux dépenses en immobilisations et autre	75.4	75.4	100.0%
4 Crédit d'impôt foncier du Manitoba en matière d'éducation <sup>(1)</sup>	S.O.	76.8	100.0%
5 Remboursement de la taxe scolaire applicable aux terres agricoles	S.O.	25.4	100.0%
6 Aide aux pensionnés en matière de taxes scolaires	S.O.	1.4	100.0%
7 Caisse de retraite des enseignants	234.4	234.4	100.0%
<b>Total redressé</b>	<b>\$2,099.2</b>	<b>\$1,561.6</b>	<b>74.4%</b>

(1) Partie du crédit d'impôt foncier du Manitoba en matière d'éducation accordée par l'intermédiaire du système d'imposition. Le total du crédit s'élève à 246,4 millions de dollars. Consultez la page 42 pour obtenir plus de renseignements.

Source :

- 1 *Rapport sur le système comptable FRAME — Chiffres réels 2008-2009*, pages 3 et 42
- 2 *Rapport sur le système comptable FRAME — Chiffres réels 2008-2009*, page 47
- 3 Commission des finances des écoles publiques du Manitoba 2008-2009
- 4 Rapport annuel 2008-2009 d'Éducation, Citoyenneté et Jeunesse Manitoba
- 5 Rapport annuel 2008-2009 d'Agriculture, Alimentation et Initiatives rurales Manitoba
- 6 Rapport annuel 2008-2009 d'Éducation, Citoyenneté et Jeunesse Manitoba
- 7 Ministère des Finances

# ÉCOLES PUBLIQUES DU MANITOBA – INSCRIPTIONS (1) 1967 - 2008 (2)

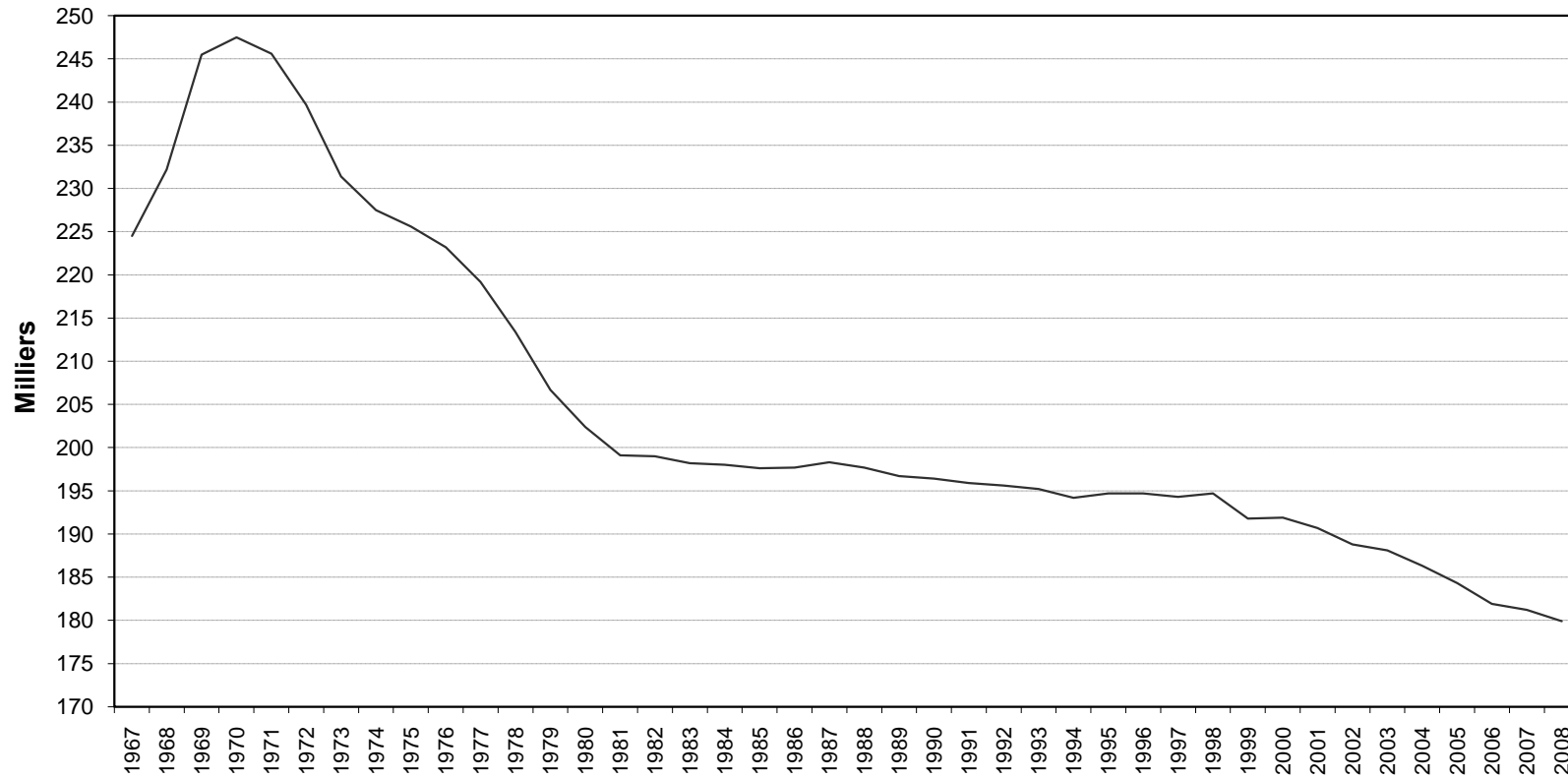

(1) Inscriptions des élèves présents (PM-12). Le District scolaire de Whiteshell est exclu.

(2) Les données de 1999 et 2000 ont été ajustées pour ne pas tenir compte des inscriptions dans les centres d'apprentissage pour adultes.

# DEPENSES DU FONDS DE FONCTIONNEMENT DE 1996-1997 À 2008-2009 (1) EN DOLLARS COURANTS ET CONSTANTS (2)

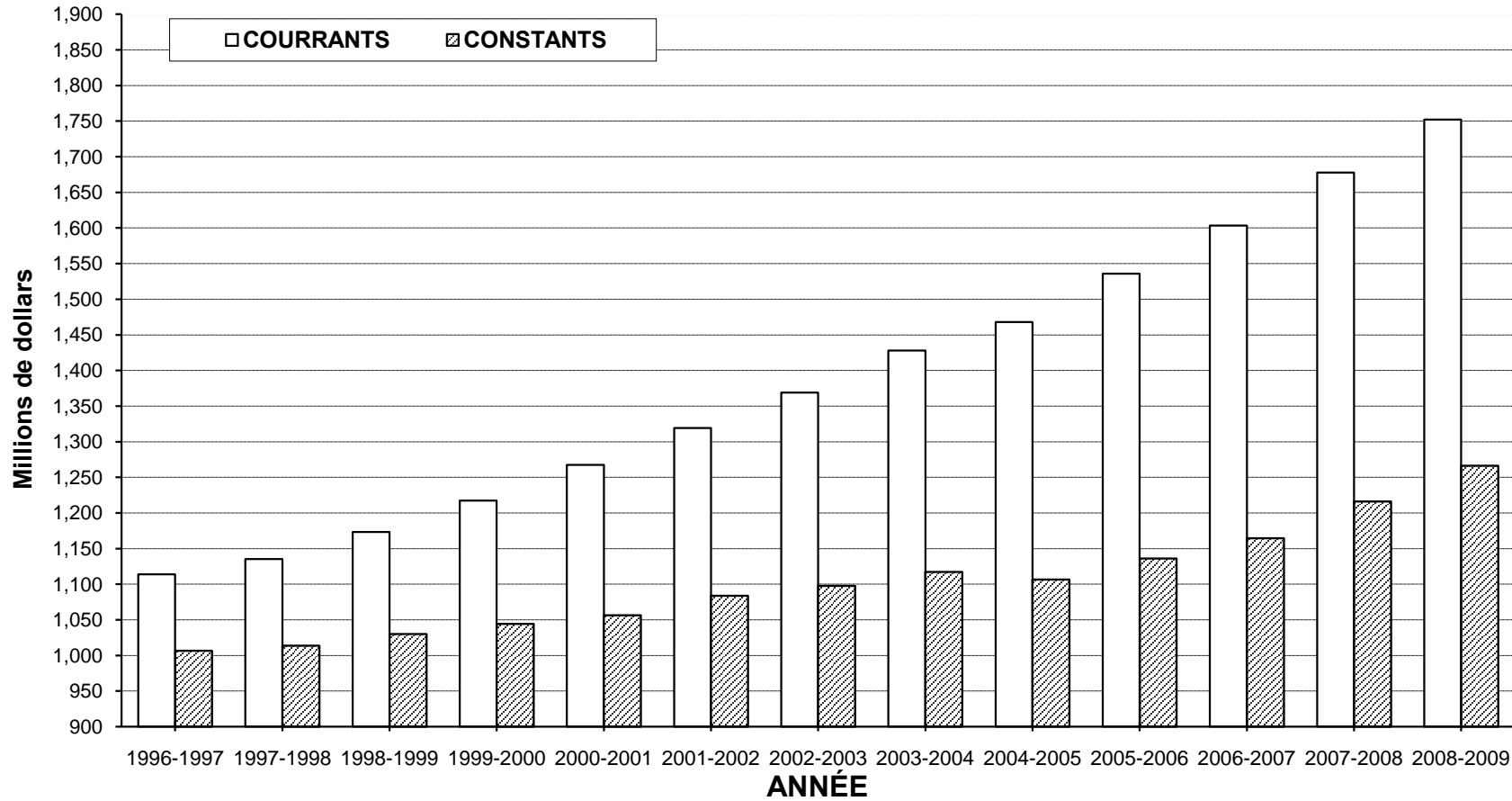

(1) Whiteshell School District excluded.

(2) Deflated using the Manitoba CPI - all items (1992=100).

**CONCILIATION DES DÉPENSES**  
**FONDS DE FONCTIONNEMENT – CHIFFRES RÉELS 2008-2009**

DIVISION OU DISTRICT	TOTAL DES DÉPENSES <sup>(1)</sup>	MOINS : TRANSFERTS DU FONDS DE FONCT. <sup>(2)</sup>	DÉPENSES NETTES (MOINS LES TRANFERTS) <sup>(3)</sup>	MOINS : ÉDUCATION ET SERVICES HORS M - 12 <sup>(4)</sup>	TOTAL DES DÉPENSES (COÛTS PAR ÉLÈVE) <sup>(5)</sup>
BEAUTIFUL PLAINS	13,349,961	(48,264)	13,301,697	(15,075)	13,286,622
BORDER LAND	24,723,980	(278,543)	24,445,437	(520,719)	23,924,718
BRANDON	60,059,284	(134,420)	59,924,864	(196,831)	59,728,033
DSFM	54,449,461	(155,123)	54,294,338	(930,238)	53,364,100
EVERGREEN	16,211,716	(47,336)	16,164,380	(227,001)	15,937,379
FLIN FLON	11,393,313		11,393,313	(97,913)	11,295,400
FORT LA BOSSE	14,556,047	(204,517)	14,351,530	(192,483)	14,159,047
FRONTIER	102,933,773	(4,263,834)	98,669,939	(3,907,205)	94,762,734
GARDEN VALLEY	30,275,880	(269,033)	30,006,847	(35,108)	29,971,739
HANOVER	55,678,227	(474,183)	55,204,044	(73,437)	55,130,607
INTERLAKE	28,909,370	(366,895)	28,542,475	(138,345)	28,404,130
KELSEY	16,005,704	(16,814)	15,988,890	(543,856)	15,445,034
LAKESHORE	13,839,020	(46,394)	13,792,626	(593,714)	13,198,912
LORD SELKIRK	44,972,026	(195,988)	44,776,038	(876,267)	43,899,771
LOUIS RIEL	136,591,628	(1,343,779)	135,247,849	(792,766)	134,455,083
MOUNTAIN VIEW	32,350,563	(24,925)	32,325,638	(194,753)	32,130,885
MYSTERY LAKE	34,553,480		34,553,480	(40,237)	34,513,243
PARK WEST	18,759,275	(113,466)	18,645,809	(12,650)	18,633,159
PEMBINA TRAILS	125,124,103	(1,867,539)	123,256,564	(836,387)	122,420,177
PINE CREEK	11,527,888	(24,536)	11,503,352	(12,738)	11,490,614
PORTAGE-LA-PRAIRIE	28,784,581	(77,900)	28,706,681	(198,563)	28,508,118
PRAIRIE ROSE	22,109,648	(221,252)	21,888,396	(271,995)	21,616,401
PRAIRIE SPIRIT	23,820,978	(149,005)	23,671,973	(21,450)	23,650,523
VALLÉE DE LA RIVIÈRE-ROUGE	21,069,597	(326,217)	20,743,380	(17,846)	20,725,534
RIVER EAST TRANSCONA	153,437,072	(534,064)	152,903,008	(2,085,259)	150,817,749
ROLLING RIVER	19,530,075	(163,977)	19,366,098	(150,813)	19,215,285
RIVIÈRE SEINE	34,165,612	(598,316)	33,567,296	(322,900)	33,244,396
SEVEN OAKS	84,375,129	(1,012,636)	83,362,493	(1,076,225)	82,286,268
SOUTHWEST HORIZON	17,597,140	(102,063)	17,495,077	(51,871)	17,443,206
ST. JAMES-ASSINIBOIA	83,045,310	(612,974)	82,432,336	(659,432)	81,772,904
SUNRISE	51,835,291	(562,400)	51,272,891	(1,129,968)	50,142,923
SWAN VALLEY	17,312,850	(16,300)	17,296,550	(59,142)	17,237,408
TURTLE MOUNTAIN	10,556,108	(26,699)	10,529,409	(217,675)	10,311,734
TURTLE RIVER	8,736,790	(112,098)	8,624,692	(6,823)	8,617,869
WESTERN	13,284,778	(170,793)	13,113,985	(382,328)	12,731,657
WINNIPEG	316,379,210	(1,964,542)	314,414,668	(7,909,581)	306,505,087
<b>PROVINCE</b>	<b>1,752,304,867</b>	<b>(16,526,825)</b>	<b>1,735,778,042</b>	<b>(24,799,593)</b>	<b>1,710,978,448</b>
WHITESHELL	2,713,671		2,713,671	(9,000)	2,704,671
WPG. TECHNICAL COLLEGE	13,434,168	(496,642)	12,937,526	(5,144,266)	7,793,260

(1) Le total des dépenses du fonds de fonctionnement tel qu'il figure dans l'état des recettes, des dépenses et de l'excédent accumulé de chaque division scolaire.

(2) Les transferts du fonds de fonctionnement sont des paiements à d'autres divisions scolaires, à des organismes et à des particuliers. Ils sont supprimés pour fournir des coûts par élève plus exacts.

(3) Ces montants figurent aux pages 10 et 13 (sur une base provinciale).

(4) Dépenses des centres d'apprentissage pour adultes et de l'éducation et des services communautaires (fonctions 300 et 400).

(5) Ces montants figurent à la page 4.

DÉPENSES DU FONDS DE FONCTIONNEMENT PAR ÉLÈVE

DIVISION OU DISTRICT	CHIFFRES RÉELS 2007-2008		CHIFFRES RÉELS 2008-2009	
	TOTAL DES DÉPENSES <sup>(1)</sup>	PAR ÉLÈVE	TOTAL DES DÉPENSES <sup>(1)</sup>	PAR ÉLÈVE
BEAUTIFUL PLAINS	12,654,249	8,751	13,286,622	9,453
BORDER LAND	22,490,717	9,271	23,924,718	10,220
BRANDON	56,172,370	8,303	59,728,033	8,596
DSFM	51,652,352	10,826	53,364,100	11,108
EVERGREEN	14,746,841	8,989	15,937,379	9,820
FLIN FLON	11,188,842	10,514	11,295,400	10,641
FORT-LA-BOSSE	13,805,526	9,670	14,159,047	10,433
FRONTIER	90,206,175	15,950	94,762,734	16,441
GARDEN VALLEY	26,652,596	7,326	29,971,739	7,766
HANOVER	50,830,404	7,253	55,130,607	7,633
INTERLAKE	27,713,158	9,106	28,404,130	9,338
KELSEY	14,821,978	9,478	15,445,034	9,649
LAKESHORE	12,278,525	9,657	13,198,912	10,308
LORD SELKIRK	42,094,973	9,333	43,899,771	9,771
LOUIS-RIEL	129,040,197	8,979	134,455,083	9,557
MOUNTAIN VIEW	31,035,859	9,859	32,130,885	10,392
MYSTERY LAKE	33,675,833	10,492	34,513,243	11,684
PARK WEST	18,976,164	10,338	18,633,159	10,578
PEMBINA TRAILS	118,527,627	9,515	122,420,177	9,977
PINE CREEK	11,378,975	9,486	11,490,614	9,970
PORTAGE-LA-PRAIRIE	28,241,319	8,590	28,508,118	8,839
PRAIRIE ROSE	20,690,071	9,407	21,616,401	10,134
PRAIRIE SPIRIT	23,444,169	10,433	23,650,523	10,804
VALLÉE DE LA RIVIÈRE-ROUGE	19,832,629	9,821	20,725,534	10,199
RIVER EAST TRANSCONA	144,969,088	8,719	150,817,749	9,225
ROLLING RIVER	18,641,776	9,832	19,215,285	10,512
RIVIÈRE SEINE	31,648,398	9,137	33,244,396	9,459
SEVEN OAKS	78,114,530	8,946	82,286,268	9,252
SOUTHWEST HORIZON	17,070,256	10,419	17,443,206	10,838
ST. JAMES-ASSINIBOIA	76,431,292	8,923	81,772,904	9,742
SUNRISE	48,164,385	10,272	50,142,923	10,583
SWAN VALLEY	16,618,910	9,903	17,237,408	10,904
TURTLE MOUNTAIN	10,131,636	9,766	10,311,734	10,189
TURTLE RIVER	7,859,048	9,986	8,617,869	11,156
WESTERN	12,031,008	7,986	12,731,657	8,040
WINNIPEG	293,239,581	9,736	306,505,087	10,357
<b>PROVINCE</b>	<b>1,637,071,457</b>	<b>9,466</b>	<b>1,710,978,448</b>	<b>9,974</b>
WHITESHELL	2,836,512	13,286	2,704,671	13,660
WPG. TECHNICAL COLLEGE	7,097,014	10,796	7,793,260	11,896

(1) Les transferts du fonds de fonctionnement (c.-à-d. les paiements à d'autres divisions scolaires, aux organismes et aux particuliers) ont été supprimés afin de fournir des coûts par élève plus exacts. Les dépenses des services pédagogiques qui ne sont pas offerts aux élèves de la maternelle à la 12<sup>e</sup> année, soit la fonction 300 (Centres d'apprentissage pour adultes) et la fonction 400 (Éducation et services communautaires), ont également été supprimées.

# DÉPENSES DU FONDS DE FONCTIONNEMENT PAR ÉLÈVE – 2008-2009

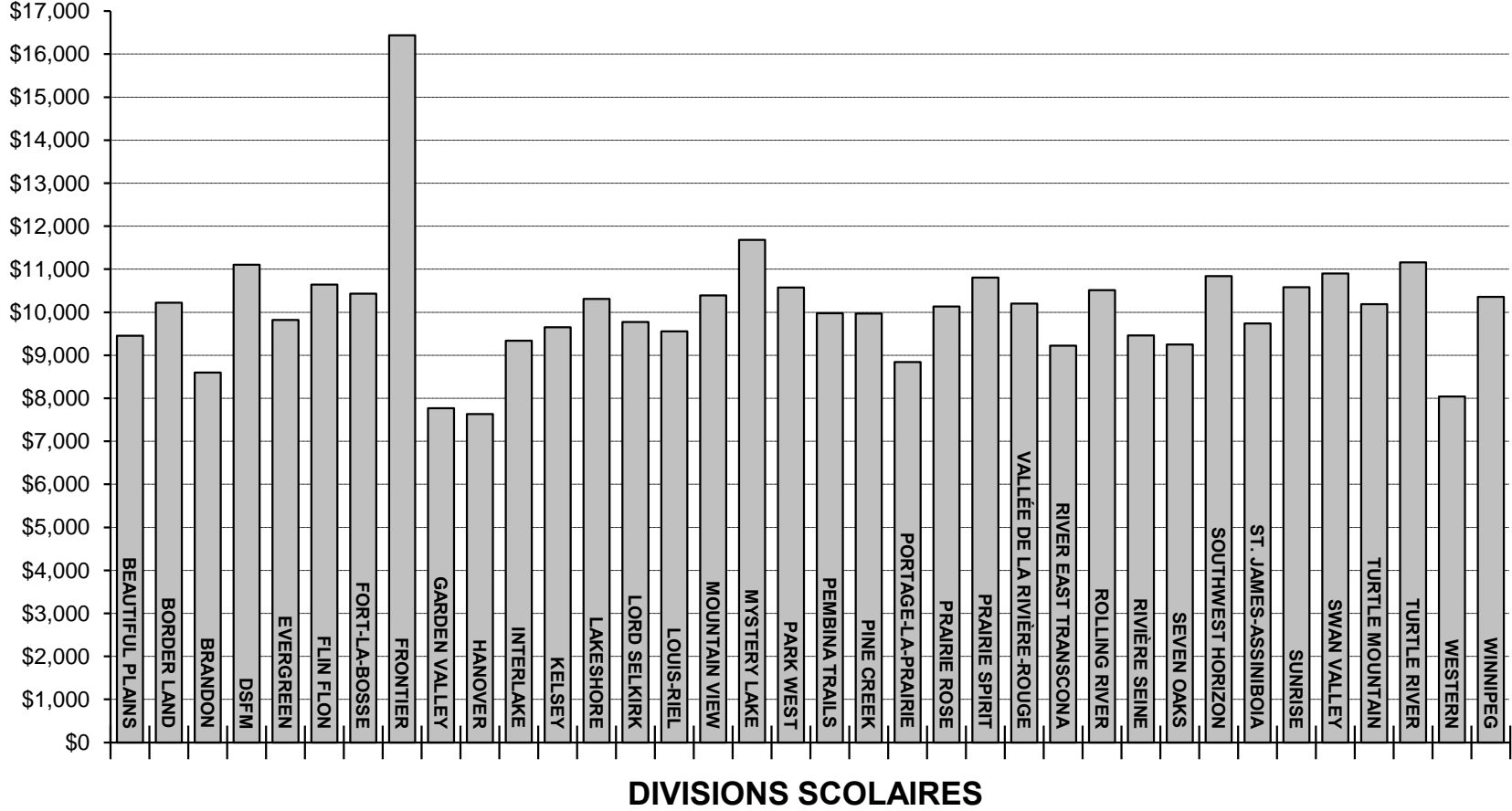



**STATISTIQUES SUR LES ÉLÈVES**  
**CHIFFRES RÉELS AU 30 SEPTEMBRE 2008**

PAGE 1 DE 2

DIVISION OU DISTRICT	ENSEIGNEMENT ORDINAIRE						
	ÉCOLES À VOIE UNIQUE <sup>(1)</sup>			ÉCOLES À DOUBLE VOIE <sup>(2)</sup>			
	ANGLAIS	FRANÇAIS	IMMERSION FRANÇAISE	ANGLAIS	FRANÇAIS	IMMERSION FRANÇAISE	AUTRES PROG. BILINGUES
BEAUTIFUL PLAINS	1,380.2						
BORDER LAND	2,215.9						
BRANDON	4,949.0			870.0		547.0	
DSFM		4,716.5					
EVERGREEN	1,623.0						
FLIN FLON	642.5			307.0		95.5	
FORT-LA-BOSSE	1,335.1						
FRONTIER	5,763.8						
GARDEN VALLEY	3,690.4						
HANOVER	6,794.6						
INTERLAKE	3,000.5						
KELSEY	774.7			572.0		158.0	
LAKESHORE	1,248.5						
LORD SELKIRK	3,155.3		244.5	582.0		77.0	66.0
LOUIS-RIEL	10,101.0	204.0	3,390.0				
MOUNTAIN VIEW	2,388.4		137.5	234.6		41.4	91.5
MYSTERY LAKE	2,282.3			121.0		299.0	
PARK WEST	1,761.5						
PEMBINA TRAILS	7,843.3		1,343.5	2,253.3		803.5	
PINE CREEK	1,152.5						
PORTAGE-LA-PRAIRIE	2,190.8			597.0		167.0	
PRAIRIE ROSE	1,791.4		92.5	163.3		34.7	
PRAIRIE SPIRIT	1,801.0			129.5	148.0	80.0	
VALLÉE DE LA RIV.-ROUGE	1,714.0		172.3	48.5	64.5		
RIVER EAST TRANSCONA	9,636.5		1,092.0	3,119.0		1,365.5	502.5
ROLLING RIVER	1,806.3						
RIVIÈRE SEINE	1,727.0		620.5	769.0		398.0	
SEVEN OAKS	4,988.8		208.0	2,574.0		891.0	142.5
SOUTHWEST HORIZON	1,597.9						
ST. JAMES-ASSINIBOIA	5,890.8		652.5	997.7		557.0	
SUNRISE	3,061.0			1,093.5		469.5	67.0
SWAN VALLEY	1,175.5			174.0		67.0	
TURTLE MOUNTAIN	1,012.0						
TURTLE RIVER	720.0	52.5					
WESTERN	705.4			657.5		144.0	
WINNIPEG	20,954.6		969.0	3,714.0		1,917.0	228.0
<b>PROVINCE</b>	<b>122,875.5</b>	<b>4,973.0</b>	<b>8,922.3</b>	<b>18,976.9</b>	<b>212.5</b>	<b>8,112.1</b>	<b>1,097.5</b>
WHITESHELL	198.0						
WPG. TECHNICAL COLLEGE	51.7						

(1) Au moins 90 % des inscriptions en enseignement ordinaire sont dans un programme de langue.

(2) Aucun programme de langue ne compte 90 % ou plus des inscriptions en enseignement ordinaire.

**STATISTIQUES SUR LES ÉLÈVES**  
**CHIFFRES RÉELS AU 30 SEPTEMBRE 2008**

DIVISION OU DISTRICT	ENSEIGNEMENT ORDINAIRE		SERVICES DE SOUTIEN AUX ÉLÈVES	TOTAL
	ÉTUDES TECHNO. DU SECONDAIRE	TOTAL	PLACEMENTS : ENFANCE EN DIFF.	INSCRIPTIONS É.T.P. M-12
BEAUTIFUL PLAINS		1,380.2	25.3	1,405.5
BORDER LAND	125.0	2,340.9		2,340.9
BRANDON	386.0	6,752.0	196.0	6,948.0
DSFM		4,716.5	87.8	4,804.3
EVERGREEN		1,623.0		1,623.0
FLIN FLON	11.0	1,056.0	5.5	1,061.5
FORT-LA-BOSSE	22.1	1,357.2		1,357.2
FRONTIER		5,763.8		5,763.8
GARDEN VALLEY	111.0	3,801.4	58.0	3,859.4
HANOVER	410.9	7,205.5	17.0	7,222.5
INTERLAKE		3,000.5	41.3	3,041.8
KELSEY	15.0	1,519.7	81.0	1,600.7
LAKESHORE	32.0	1,280.5		1,280.5
LORD SELKIRK	346.0	4,470.8	22.0	4,492.8
LOUIS-RIEL	198.0	13,893.0	176.0	14,069.0
MOUNTAIN VIEW	183.6	3,077.0	15.0	3,092.0
MYSTERY LAKE	222.2	2,924.5	29.5	2,954.0
PARK WEST		1,761.5		1,761.5
PEMBINA TRAILS		12,243.6	27.0	12,270.6
PINE CREEK		1,152.5		1,152.5
PORTAGE-LA-PRAIRIE	88.0	3,042.8	182.6	3,225.4
PRAIRIE ROSE	51.1	2,133.0		2,133.0
PRAIRIE SPIRIT	30.6	2,189.1		2,189.1
VALLÉE DE LA RIVIÈRE-ROUGE	22.3	2,021.6	10.5	2,032.1
RIVER EAST TRANSCONA	473.5	16,189.0	160.0	16,349.0
ROLLING RIVER	12.3	1,818.6	9.4	1,828.0
RIVIÈRE SEINE		3,514.5		3,514.5
SEVEN OAKS	72.7	8,877.0	17.0	8,894.0
SOUTHWEST HORIZON	11.6	1,609.5		1,609.5
ST. JAMES-ASSINIBOIA	278.0	8,376.1	17.4	8,393.5
SUNRISE		4,691.0	47.0	4,738.0
SWAN VALLEY	164.3	1,580.8		1,580.8
TURTLE MOUNTAIN		1,012.0		1,012.0
TURTLE RIVER		772.5		772.5
WESTERN	69.6	1,576.5	7.0	1,583.5
WINNIPEG	543.0	28,325.6	1,267.0	29,592.6
<b>PROVINCE</b>	<b>3,879.8</b>	<b>169,049.7</b>	<b>2,499.3</b>	<b>171,549.0</b>
WHITESHELL		198.0		198.0
WPG. TECHNICAL COLLEGE	603.4	655.1		655.1

**INSCRIPTIONS – ÉLÈVES PRÉSENTS, SELON LE SYSTÈME COMPTABLE FRAME, ET ADMISSIBLES  
CHIFFRES RÉELS**

DIVISION OU DISTRICT	30 SEPT. 2008			30 SEPT. 2008	30 SEPT. 2007	30 SEPT. 2006
	ÉLÈVES PRÉSENTS <sup>(1)</sup>			FRAME <sup>(2)</sup>	ADMISSIBLES <sup>(3)</sup>	ADMISSIBLES <sup>(3)</sup>
	INSCRIPTIONS PM - 12	INSCRIPTIONS PM	INSCRIPTIONS M-12	INSCRIPTIONS É.T.P. M-12	INSCRIPTIONS M-12	INSCRIPTIONS M-12
BEAUTIFUL PLAINS	1,465		1,465	1,405.5	1,439.6	1,451.9
BORDER LAND	2,396		2,396	2,340.9	2,289.0	2,279.4
BRANDON	7,218		7,218	6,948.0	6,694.4	6,672.4
DSFM	4,808		4,808	4,804.3	4,578.0	4,461.2
EVERGREEN	1,671		1,671	1,623.0	1,619.6	1,588.7
FLIN FLON	1,092		1,092	1,061.5	1,036.1	1,069.8
FORT-LA-BOSSE	1,392		1,392	1,357.2	1,342.7	1,366.8
FRONTIER	6,417	434	5,983	5,763.8	2,566.1	2,586.0
GARDEN VALLEY	4,070		4,070	3,859.4	3,609.7	3,403.2
HANOVER	7,497		7,497	7,222.5	6,997.2	6,781.9
INTERLAKE	3,142		3,142	3,041.8	3,033.6	3,107.9
KELSEY	1,663		1,663	1,600.7	1,559.5	1,614.5
LAKESHORE	1,329		1,329	1,280.5	1,161.2	1,215.2
LORD SELKIRK	4,632		4,632	4,492.8	4,429.1	4,462.8
LOUIS-RIEL	14,520		14,520	14,069.0	14,235.0	14,331.5
MOUNTAIN VIEW	3,191		3,191	3,092.0	3,064.5	3,086.1
MYSTERY LAKE	3,066		3,066	2,954.0	3,130.2	3,228.7
PARK WEST	1,806		1,806	1,761.5	1,678.6	1,773.3
PEMBINA TRAILS	12,762		12,762	12,270.6	12,359.5	12,492.1
PINE CREEK	1,194		1,194	1,152.5	1,199.5	1,196.3
PORTAGE-LA-PRAIRIE	3,351		3,351	3,225.4	3,186.9	3,187.6
PRAIRIE ROSE	2,215		2,215	2,133.0	2,190.4	2,158.1
PRAIRIE SPIRIT	2,250		2,250	2,189.1	2,207.1	2,265.2
VALLÉE DE LA RIVIÈRE-ROUGE	2,109		2,109	2,032.1	2,017.6	2,021.0
RIVER EAST TRANSCONA	16,890		16,890	16,349.0	16,387.9	16,601.4
ROLLING RIVER	1,888		1,888	1,828.0	1,773.4	1,830.4
RIVIÈRE SEINE	3,655		3,655	3,514.5	3,463.7	3,357.6
SEVEN OAKS	9,213		9,213	8,894.0	8,692.9	8,682.2
SOUTHWEST HORIZON	1,670		1,670	1,609.5	1,638.3	1,655.0
ST. JAMES-ASSINIBOIA	8,692		8,692	8,393.5	8,447.3	8,614.8
SUNRISE	4,894		4,894	4,738.0	4,595.8	4,618.8
SWAN VALLEY	1,630		1,630	1,580.8	1,642.2	1,662.5
TURTLE MOUNTAIN	1,047		1,047	1,012.0	1,037.4	1,089.5
TURTLE RIVER	796		796	772.5	780.2	793.6
WESTERN	1,660		1,660	1,583.5	1,519.5	1,474.0
WINNIPEG	32,601	1,702	30,899	29,592.6	29,701.1	29,793.1
<b>PROVINCE</b>	<b>179,892</b>	<b>2,136</b>	<b>177,756</b>	<b>171,549.0</b>	<b>167,304.8</b>	<b>167,974.5</b>
WHITESHELL	206		206	198.0	213.5	228.2
WPG. TECHNICAL COLLEGE				655.1		

(1) Élèves étudiant à l'école, qu'ils comptent ou non aux fins des subventions.

(2) Nombre total d'élèves inscrits à l'école redressé afin de tenir compte des équivalents temps plein (É.T.P.). Équivalent temps plein s'entend du nombre d'élèves calculé selon le temps de présence à l'école – p. ex. un élève de maternelle compte pour 1/2 élève. Ce total est le même que celui inscrit à la page 7.

(3) Élèves subventionnés par la Province (chiffres réels au 30 septembre 2007 pour le budget 2008-2009 et chiffres réels au 30 septembre 2006 pour le budget 2007-2008). Les revenus spéciaux du District scolaire de Whiteshell comprennent des élèves hors de ce district.

**RAPPORTS ÉLÈVES-ENSEIGNANT**  
**CHIFFRES RÉELS AU 30 SEPTEMBRE 2008**

**RAPPORTS ÉLÈVES-ENSEIGNANT SELON LE SYST. COMPT. FRAME**

<b>DIVISION OU DISTRICT</b>	<b>ENSEIGNEMENT ORDINAIRE <sup>(1)</sup></b>	<b>AGENT D'ÉDUCATION <sup>(2)</sup></b>
BEAUTIFUL PLAINS	16.4	13.9
BORDER LAND	15.9	12.9
BRANDON	18.1	13.9
DSFM	16.0	13.0
EVERGREEN	18.8	14.7
FLIN FLON	17.3	13.9
FORT-LA-BOSSE	14.9	12.7
FRONTIER	14.7	11.9
GARDEN VALLEY	17.6	15.2
HANOVER	19.0	16.3
INTERLAKE	18.1	14.0
KELSEY	17.5	13.9
LAKESHORE	16.7	13.1
LORD SELKIRK	17.3	14.1
LOUIS-RIEL	19.0	14.5
MOUNTAIN VIEW	16.2	13.1
MYSTERY LAKE	14.7	11.4
PARK WEST	16.2	13.3
PEMBINA TRAILS	17.5	13.8
PINE CREEK	15.7	13.2
PORTAGE-LA-PRAIRIE	17.4	14.0
PRAIRIE ROSE	16.0	13.5
PRAIRIE SPIRIT	16.0	13.5
VALLÉE DE LA RIVIÈRE-ROUGE	17.1	13.7
RIVER EAST TRANSCONA	17.9	14.2
ROLLING RIVER	16.2	13.1
RIVIÈRE SEINE	18.4	14.4
SEVEN OAKS	18.4	15.1
SOUTHWEST HORIZON	15.6	12.9
ST. JAMES-ASSINIBOIA	18.1	14.0
SUNRISE	17.6	13.6
SWAN VALLEY	16.0	13.3
TURTLE MOUNTAIN	14.7	12.5
TURTLE RIVER	13.9	12.0
WESTERN	18.9	15.6
WINNIPEG	17.2	13.5
<b>PROVINCE</b>	<b>17.3</b>	<b>13.8</b>
WHITESHELL	10.5	8.4
WPG. TECHNICAL COLLEGE	19.0	17.9

(1) Selon le code d'objet 330 (éducateurs-enseignants) et les élèves É.T.P. indiqués dans la fonction 100. Les enseignants d'éducation physique, de musique, d'anglais langue seconde, etc. sont inclus en plus des enseignants travaillant en classes ordinaires. Le personnel scolaire administratif est exclu.

(2) Fondé sur le total des éducateurs-enseignants (à l'exclusion de l'éducation communautaire et des centres d'apprentissage pour adultes), ainsi que sur ceux du personnel scolaire administratif – p. ex. les chefs de département, les coordonnateurs, les directeurs et les directeurs

## DÉPENSES PAR FONCTION ET PAR OBJET

FONCTION	OBJET							TOTAUX
	SALAIRES	AVANTAGES SOCIAUX DES EMPLOYÉS	SERVICES	FOURNITURES ET MATÉRIEL	SERVICE DE LA DETTE	CRÉANCES DOUTEUSES	TRANSFERTS	
100 ENSEIGNEMENT ORDINAIRE	821,410,215	51,265,403	25,824,830	62,117,599				960,618,047
200 SERVICES DE SOUTIEN AUX ÉLÈVES	279,984,805	26,604,917	7,961,608	4,117,840				318,669,171
300 CENTRES D'APPRENT. POUR ADULTES	6,214,301	412,431	866,772	341,944			57,870 <sup>(1)</sup>	7,893,318
400 ÉDUC. ET SERVICES COMMUNAUTAIRES	12,202,820	959,282	2,085,408	1,658,766				16,906,276
500 ADMINISTRATION DE LA DIVISION	39,323,635	4,932,899	13,125,397	2,753,681			(57,870) <sup>(1)</sup>	60,077,742
600 SERVICES PÉDAGOGIQUES ET DE SOUTIEN AUX ÉLÈVES	41,751,483	3,679,640	10,164,143	7,408,996				63,004,262
700 TRANSPORT DES ÉLÈVES	32,536,477	4,435,352	20,469,850	13,364,176				70,805,855
800 FONCTIONNEMENT ET ENTRETIEN	88,051,502	13,592,325	86,282,014	19,731,780				207,657,621
900 FRAIS ET TAXES					1,688,368	(34,939)	28,492,322 <sup>(2)</sup>	30,145,751
<b>TOTAUX</b>	<b>1,321,475,237</b>	<b>105,882,249</b>	<b>166,780,022</b>	<b>111,494,782</b>	<b>1,688,368</b>	<b>(34,939)</b>	<b>28,492,322</b>	<b>1,735,778,042</b>

(1) Réaffectation de coûts administratifs liés au fonctionnement des centres d'apprentissage pour adultes, de la fonction 500 à la fonction 300.

(2) Taxe destinée à la santé et à l'éducation.

# FONDS DE FONCTIONNEMENT 2008-2009 DÉPENSES PAR OBJET

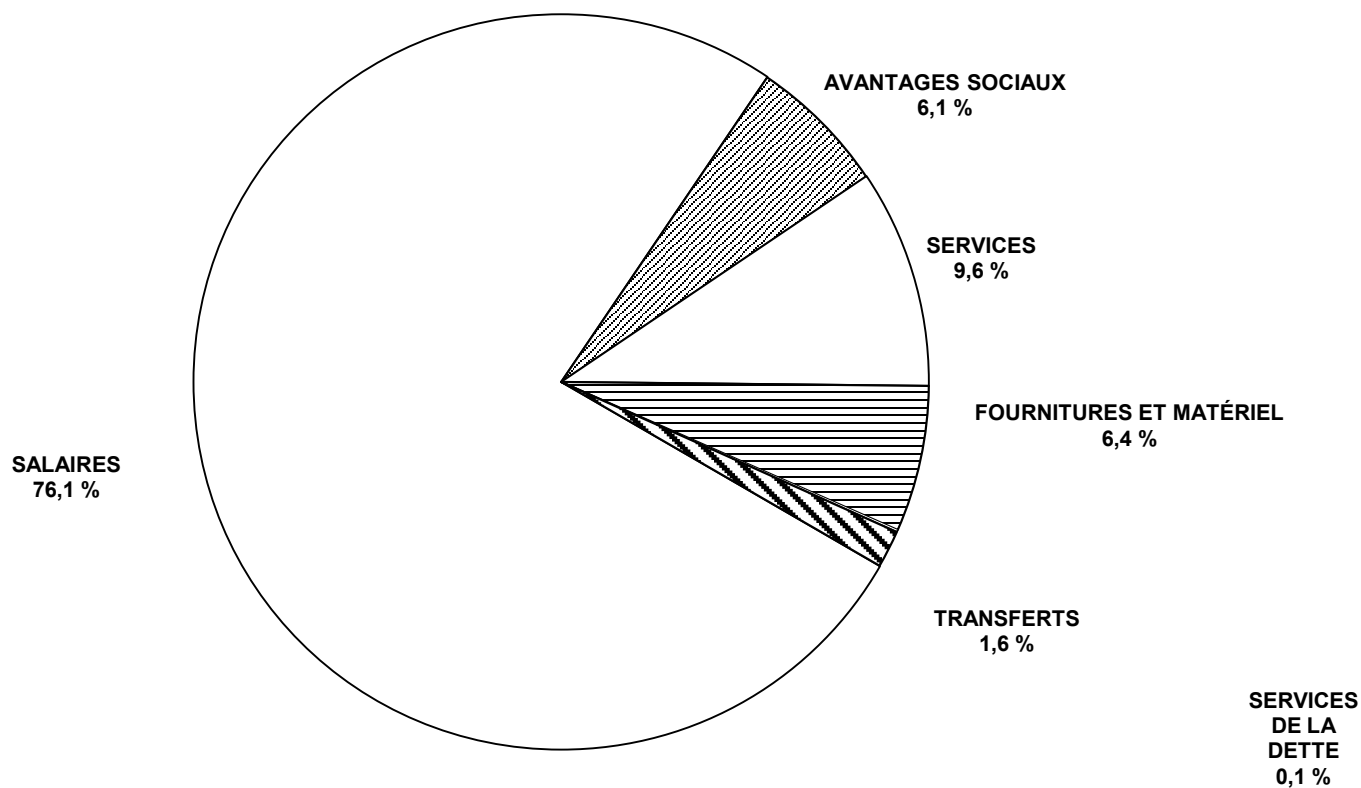

**DÉPENSES PAR OBJET DE DEUXIÈME CATÉGORIE EXPRIMÉES  
EN POURCENTAGE DU TOTAL DES DÉPENSES DU FONDS DE FONCTIONNEMENT**

OBJET	FONCTION									
	ENSEIGNEMENT ORDINAIRE		SERVICES DE SOUTIEN AUX ÉLÈVES		CENTRES D'APPRENT. POUR ADULTES		ÉDUCATION COMMUNAUTAIRE		ADMINISTRATION DE LA DIVISION	
	MONTANT	%	MONTANT	%	MONTANT	%	MONTANT	%	MONTANT	%
<b>SALAIRES</b>										
RÉMUNÉRATION DES COMMISSAIRES									3,388,752	
CADRES, DIRIGEANTS ET SUPERVISEURS	71,289,210	4.1	5,938,080	0.3	805,202	0.0	762,921	0.0	17,855,685	1.0
ÉDUCATEURS – ENSEIGNANTS	686,929,847	39.6	117,930,234	6.8	4,521,598	0.3	6,913,220	0.4		
ÉDUCATEURS – AUTRES	20,143,598	1.2	127,357,333	7.3	312,543	0.0	1,841,171	0.1		
PERS. TECHNIQUE, SPÉCIALISÉ ET DE SOUTIEN	3,607,357	0.2	1,423,685	0.1	188,198	0.0	1,556,881	0.1	4,155,218	0.2
PERSONNEL DE BUREAU ET AUTRE	30,130,737	1.7	2,310,660	0.1	386,760	0.0	850,124	0.0	12,757,709	0.7
SPÉCIALISTES			24,962,841	1.4			234,952			
TECHNOLOGIE DE L'INFORMATION	9,309,466	0.5	61,972	0.0			43,551	0.0	1,166,271	0.1
<b>TOTAL DES SALAIRES</b>	<b>821,410,215</b>	<b>47.3</b>	<b>279,984,805</b>	<b>16.1</b>	<b>6,214,301</b>	<b>0.4</b>	<b>12,202,820</b>	<b>0.7</b>	<b>39,323,635</b>	<b>2.3</b>
<b>AVANTAGES SOC. ET INDEMN. DES EMPLOYÉS</b>	<b>51,265,403</b>	<b>3.0</b>	<b>26,604,917</b>	<b>1.5</b>	<b>412,431</b>	<b>0.0</b>	<b>959,282</b>	<b>0.1</b>	<b>4,932,899</b>	<b>0.3</b>
<b>SERVICES</b>										
SERVICES PROF., TECHNIQUES ET SPÉCIALISÉS	4,682,897	0.3	5,176,911	0.3	120,837	0.0	1,107,820	0.1	3,534,177	0.2
COMMUNICATIONS	4,152,407	0.2	260,580	0.0	61,702	0.0	66,534	0.0	1,147,726	0.1
SERVICES PUBLICS					43,849	0.0				
DÉPLACEMENTS ET RÉUNIONS	2,315,754	0.1	1,898,843	0.1	112,260	0.0	290,327	0.0	2,515,286	0.1
TRANSPORT DES ÉLÈVES										
DROITS DE SCOLARITÉ	357,059	0.0	46,209	0.0	1,599	0.0				
IMPRESSION ET RELIURE	532,977	0.0	25,601	0.0	85	0.0	110,747	0.0	269,817	0.0
PRIMES D'ASSUR. ET D'ÉMISSION D'OBLIG.	117,531	0.0			1,574	0.0			1,166,348	0.1
SERVICES D'ENTRETIEN ET DE RÉPARATION	2,850,563	0.2	84,195	0.0	31,987	0.0	41,022	0.0	225,887	0.0
LOCATIONS	2,873,627	0.2	163,706	0.0	431,109	0.0	296,664	0.0	(140,903)	0.0
IMPÔT FONCIER					2,636	0.0				
PUBLICITÉ	371,043	0.0	54,747	0.0	12,423	0.0	90,701	0.0	469,911	0.0
COTISATIONS ET FRAIS	1,171,871	0.1	86,703	0.0	2,572	0.0	3,318	0.0	1,864,655	0.1
PERFECTIONNEMENT PROF. ET DU PERSONNEL	283,831	0.0	115,141	0.0	22,885	0.0	65,904	0.0	1,118,651	0.1
TECHNOLOGIE DE L'INFORMATION	6,115,270	0.4	48,972	0.0	21,254	0.0	12,371	0.0	953,842	0.1
<b>TOTAL DES SERVICES</b>	<b>25,824,830</b>	<b>1.5</b>	<b>7,961,608</b>	<b>0.5</b>	<b>866,772</b>	<b>0.0</b>	<b>2,085,408</b>	<b>0.1</b>	<b>13,125,397</b>	<b>0.8</b>
<b>FOURNITURES ET ÉQUIPEMENT</b>										
FOURNITURES	26,264,011	1.5	2,309,021	0.1	97,110	0.0	1,306,962	0.1	1,686,561	0.1
MATÉRIELS SCOLAIRES ET MÉDIATIQUES	10,033,875	0.6	794,938	0.0	64,373	0.0	111,885	0.0	127,200	0.0
ÉQUIPEMENT DE MOINDRE IMPORTANCE	9,419,622	0.5	438,721	0.0	29,841	0.0	151,517	0.0	307,142	0.0
TECHNOLOGIE DE L'INFORMATION	16,400,091	0.9	575,160	0.0	150,620	0.0	88,402	0.0	632,778	0.0
<b>TOTAL DES FOURNITURES ET DE L'ÉQUIPEMENT</b>	<b>62,117,599</b>	<b>3.6</b>	<b>4,117,840</b>	<b>0.2</b>	<b>341,944</b>	<b>0.0</b>	<b>1,658,766</b>	<b>0.1</b>	<b>2,753,681</b>	<b>0.2</b>
<b>TRANSFERTS</b>										
COMPTES DÉBITÉS DE NOUVEAU <sup>(1)</sup>					57,870				(57,870)	
<b>TOTAL DES TRANSFERTS</b>					<b>57,870</b>				<b>(57,870)</b>	
<b>PROVINCE</b>	<b>960,618,047</b>	<b>55.3</b>	<b>318,669,171</b>	<b>18.4</b>	<b>7,893,318</b>	<b>0.5</b>	<b>16,906,276</b>	<b>1.0</b>	<b>60,077,742</b>	<b>3.5</b>

(1) Réaffectation de coûts administratifs liés au fonctionnement des centres d'apprentissage pour adultes, de la fonction 500 à la fonction 300.

**DÉPENSES PAR OBJET DE DEUXIÈME CATÉGORIE EXPRIMÉES  
EN POURCENTAGE DU TOTAL DES DÉPENSES DU FONDS DE FONCTIONNEMENT**

OBJET	FUNCTION									
	SERVICES PÉDAG. ET AUTRES SERVICES DE SOUTIEN		TRANSPORT DES ÉLÈVES		FONCTIONNEMENT ET ENTRETIEN		FRAIS ET TAXES		TOTAL	
	MONTANT	%	MONTANT	%	MONTANT	%	MONTANT	%	MONTANT	%
<b>SALAIRES</b>										
RÉMUNÉRATION DES COMMISSAIRES									3,388,752	0.2
CADRES, DIRIGEANTS ET SUPERVISEURS	1,824,407	0.1	2,071,220	0.1	3,396,254	0.2			103,942,979	6.0
ÉDUCATEURS – ENSEIGNANTS	22,333,925	1.3							838,628,824	48.3
ÉDUCATEURS – AUTRES	8,311,898	0.5	237,955	0.0					158,204,498	9.1
PERS. TECHNIQUE, SPÉCIALISÉ ET DE SOUTIEN	6,414,147	0.4	29,256,037	1.7	83,280,620	4.8			129,882,143	7.5
PERSONNEL DE BUREAU ET AUTRE	2,542,944	0.1	971,265	0.1	1,315,650	0.1			51,265,849	3.0
SPÉCIALISTES									25,197,793	1.5
TECHNOLOGIE DE L'INFORMATION	324,162	0.0			58,978	0.0			10,964,400	0.6
<b>TOTAL DES SALAIRES</b>	<b>41,751,483</b>	<b>2.4</b>	<b>32,536,477</b>	<b>1.9</b>	<b>88,051,502</b>	<b>5.1</b>			<b>1,321,475,237</b>	<b>76.1</b>
<b>AVANTAGES SOC. ET INDEMN. DES EMPLOYÉS</b>	<b>3,679,640</b>	<b>0.2</b>	<b>4,435,352</b>	<b>0.3</b>	<b>13,592,325</b>	<b>0.8</b>			<b>105,882,249</b>	<b>6.1</b>
<b>SERVICES</b>										
SERVICES PROF., TECHNIQUES ET SPÉCIALISÉS	1,253,565	0.1	217,175	0.0	5,524,293	0.3			21,617,675	1.2
COMMUNICATIONS	117,593	0.0	251,837	0.0	670,413	0.0			6,728,792	0.4
SERVICES PUBLICS					45,317,237	2.6			45,361,086	2.6
DÉPLACEMENTS ET RÉUNIONS	782,494	0.0	931,446	0.1	668,081	0.0			9,514,491	0.5
TRANSPORT DES ÉLÈVES			15,813,610	0.9					15,813,610	0.9
DROITS DE SCOLARITÉ									404,867	0.0
IMPRESSION ET RELIURE	55,709	0.0	4,929	0.0	1,102	0.0			1,000,967	0.1
PRIMES D'ASSUR. ET D'ÉMISSIONS D'OBLIG.	72,420	0.0	993,667	0.1	5,792,678	0.3			8,144,218	0.5
SERVICES D'ENTRETIEN ET DE RÉPARATION	124,479	0.0	1,317,454	0.1	20,688,826	1.2			25,364,413	1.5
LOCATIONS	171,347	0.0	643,580	0.0	2,755,913	0.2			7,195,043	0.4
IMPÔT FONCIER					4,426,882	0.3			4,429,518	0.3
PUBLICITÉ	21,186	0.0	31,285	0.0	85,533	0.0			1,136,829	0.1
COTISATIONS ET FRAIS	183,798	0.0	40,871	0.0	54,239	0.0			3,408,027	0.2
PERFECTIONNEMENT PROF. ET DU PERSONNEL	7,008,214	0.4	153,128	0.0	198,293	0.0			8,966,047	0.5
TECHNOLOGIE DE L'INFORMATION	373,338	0.0	70,868	0.0	98,524	0.0			7,694,439	0.4
<b>TOTAL DES SERVICES</b>	<b>10,164,143</b>	<b>0.6</b>	<b>20,469,850</b>	<b>1.2</b>	<b>86,282,014</b>	<b>5.0</b>			<b>166,780,022</b>	<b>9.6</b>
<b>FOURNITURES ET ÉQUIPEMENT</b>										
FOURNITURES	3,245,330	0.2	12,850,467	0.7	17,980,925	1.0			65,740,387	3.8
MATÉRIELS SCOLAIRES ET MÉDIATIQUES	3,518,189	0.2	9,083	0.0	39,179	0.0			14,698,722	0.8
ÉQUIPEMENT DE MOINDRE IMPORTANCE	263,322	0.0	447,142	0.0	1,646,642	0.1			12,703,949	0.7
TECHNOLOGIE DE L'INFORMATION	382,155	0.0	57,484	0.0	65,034	0.0			18,351,724	1.1
<b>TOTAL DES FOURNITURES ET DE L'ÉQUIPEMENT</b>	<b>7,408,996</b>	<b>0.4</b>	<b>13,364,176</b>	<b>0.8</b>	<b>19,731,780</b>	<b>1.1</b>			<b>111,494,782</b>	<b>6.4</b>
<b>TRANSFERTS</b>										
SERVICE DE LA DETTE							1,688,368	0.1	1,688,368	0.1
CRÉANCES DOUTEUSES							(34,939)	0.0	(34,939)	0.0
AUTRES ORGANISMES DU GOUVERNEMENT							28,492,322	1.6	28,492,322	1.6
<b>TOTAL DES TRANSFERTS</b>							<b>30,145,751</b>	<b>1.7</b>	<b>30,145,751</b>	<b>1.7</b>
<b>PROVINCE</b>	<b>63,004,262</b>	<b>3.6</b>	<b>70,805,855</b>	<b>4.1</b>	<b>207,657,621</b>	<b>12.0</b>	<b>30,145,751</b>	<b>1.7</b>	<b>1,735,778,042</b>	<b>100.0</b>



# FONDS DE FONCTIONNEMENT 2008-2009 DÉPENSES PAR FONCTION

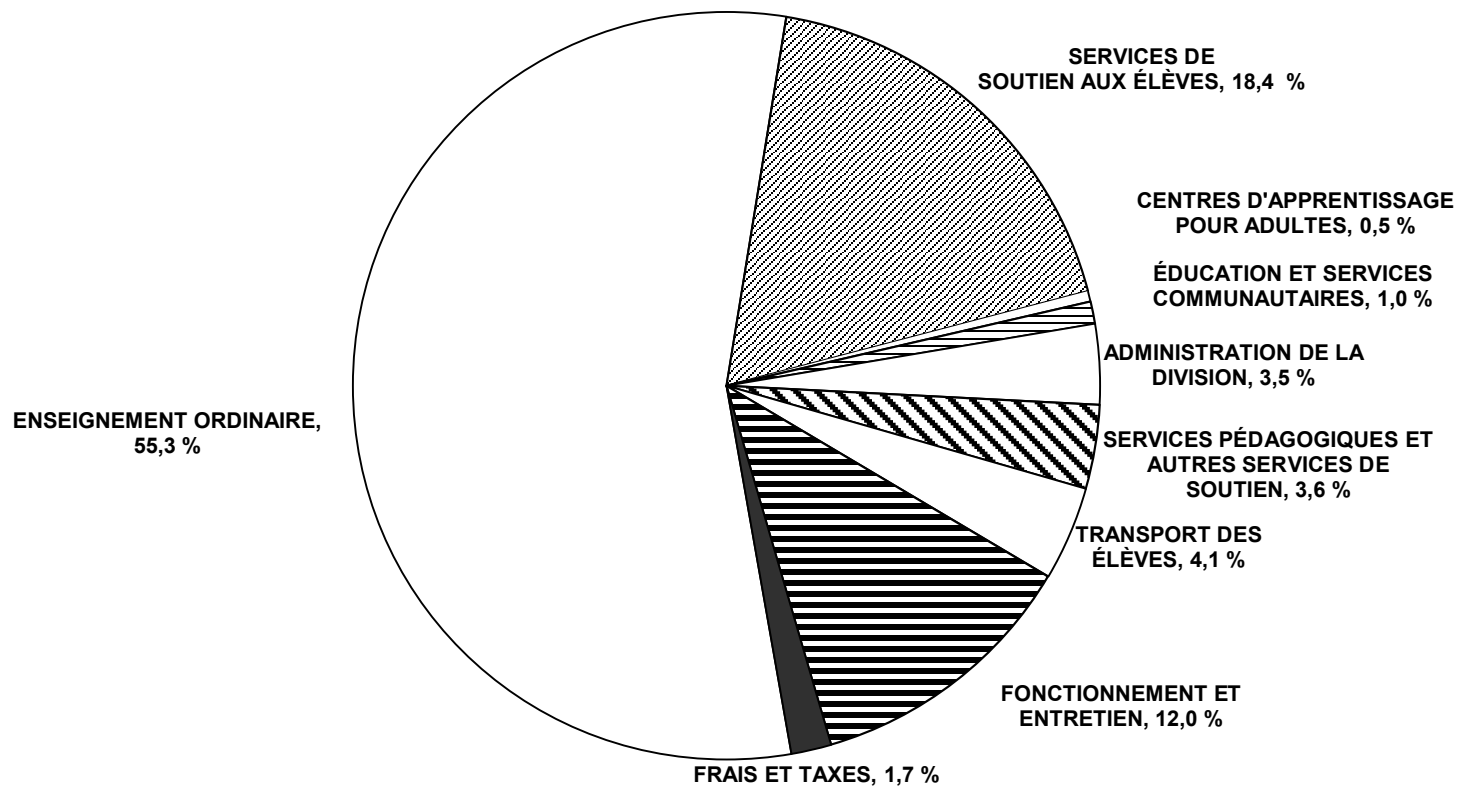

**ANALYSE DES DÉPENSES PAR FONCTION**  
**FONDS DE FONCTIONNEMENT – CHIFFRES RÉELS 2008-2009**

DIVISION OU DISTRICT	ENSEIGNEMENT ORDINAIRE			SERVICES DE SOUTIEN AUX ÉLÈVES			CENTRES D'APPRENT. POUR ADULTES	
	MONTANT	%	PAR ÉLÈVE	MONTANT	%	PAR ÉLÈVE	MONTANT	%
BEAUTIFUL PLAINS	7,912,364	59.5	5,733	1,831,843	13.8	1,303		
BORDER LAND	13,723,382	56.1	5,862	3,717,092	15.2	1,588	494,546	2.0
BRANDON	34,540,480	57.6	5,116	13,144,295	21.9	1,892		
DSFM	30,043,380	55.3	6,370	7,264,194	13.4	1,512	115,446	0.2
EVERGREEN	8,595,337	53.2	5,296	2,722,490	16.8	1,677		
FLIN FLON	6,288,409	55.2	5,955	1,921,611	16.9	1,810	86,500	0.8
FORT-LA-BOSSE	8,126,503	56.6	5,988	1,738,418	12.1	1,281		
FRONTIER	42,823,543	43.4	7,430	14,970,427	15.2	2,597	1,933,882	2.0
GARDEN VALLEY	18,899,861	63.0	4,972	4,816,313	16.1	1,248		
HANOVER	34,119,132	61.8	4,735	7,519,220	13.6	1,041		
INTERLAKE	15,809,867	55.4	5,269	4,558,581	16.0	1,499		
KELSEY	7,988,624	50.0	5,257	3,547,750	22.2	2,216	488,087	3.1
LAKESHORE	6,928,626	50.2	5,411	2,504,029	18.2	1,956	237,631	1.7
LORD SELKIRK	26,046,760	58.2	5,826	7,241,245	16.2	1,612	317,409	0.7
LOUIS-RIEL	76,077,420	56.3	5,476	27,220,510	20.1	1,935		
MOUNTAIN VIEW	18,507,394	57.3	6,015	4,538,239	14.0	1,468	97,019	0.3
MYSTERY LAKE	19,792,641	57.3	6,768	6,202,587	18.0	2,100		
PARK WEST	10,398,676	55.8	5,903	2,756,790	14.8	1,565		
PEMBINA TRAILS	70,101,429	56.9	5,726	25,452,799	20.7	2,074		
PINE CREEK	6,730,637	58.5	5,840	1,463,052	12.7	1,269		
PORTAGE-LA-PRAIRIE	15,777,309	55.0	5,185	5,710,995	19.9	1,771	142,592	0.5
PRAIRIE ROSE	12,733,391	58.2	5,970	3,000,789	13.7	1,407	250,055	1.1
PRAIRIE SPIRIT	13,450,736	56.8	6,144	3,009,869	12.7	1,375		
VALLÉE DE LA RIVIÈRE-ROUGE	11,790,864	56.8	5,832	2,870,034	13.8	1,412		
RIVER EAST TRANSCONA	87,882,461	57.5	5,429	28,258,314	18.5	1,728	878,954	0.6
ROLLING RIVER	11,357,545	58.6	6,245	2,581,975	13.3	1,412	132,851	0.7
RIVIÈRE SEINE	18,688,953	55.7	5,318	6,132,697	18.3	1,745	291,810	0.9
SEVEN OAKS	49,638,188	59.5	5,592	13,552,005	16.3	1,524	432,952	0.5
SOUTHWEST HORIZON	10,222,068	58.4	6,351	2,228,703	12.7	1,385		
ST. JAMES-ASSINIBOIA	47,596,266	57.7	5,682	15,606,540	18.9	1,859		
SUNRISE	27,419,178	53.5	5,845	9,250,468	18.0	1,952	952,142	1.9
SWAN VALLEY	9,792,142	56.6	6,194	2,893,589	16.7	1,830		
TURTLE MOUNTAIN	5,690,680	54.0	5,623	1,865,119	17.7	1,843	205,394	2.0
TURTLE RIVER	4,874,113	56.5	6,310	1,317,913	15.3	1,706		
WESTERN	7,756,422	59.1	4,920	1,913,041	14.6	1,208	352,168	2.7
WINNIPEG	162,493,267	51.7	5,737	73,345,634	23.3	2,479	483,880	0.2
<b>PROVINCE</b>	<b>960,618,047</b>	<b>55.3</b>	<b>5,682</b>	<b>318,669,171</b>	<b>18.4</b>	<b>1,858</b>	<b>7,893,318</b>	<b>0.5</b>
WHITESHELL	1,546,100	57.0	7,809	515,373	19.0	2,603		
WPG. TECHNICAL COLLEGE	4,715,823	36.5	7,199	775,464	6.0	1,184	2,083,763	16.1

**ANALYSE DES DÉPENSES PAR FONCTION**  
**FONDS DE FONCTIONNEMENT – CHIFFRES RÉELS 2008-2009**

DIVISION OU DISTRICT	ÉDUCATION ET SERVICES COMMUNAUTAIRES		ADMINISTRATION DE LA DIVISION			SERVICES PÉDAGOGIQUES ET AUTRES SERVICES DE SOUTIEN		
	MONTANT	%	MONTANT	%	PAR ÉLÈVE	MONTANT	%	PAR ÉLÈVE
BEAUTIFUL PLAINS	15,075	0.1	521,043	3.9	371	296,691	2.2	211
BORDER LAND	26,173	0.1	803,823	3.3	343	573,945	2.3	245
BRANDON	196,831	0.3	1,974,891	3.3	284	1,713,696	2.9	247
DSFM	814,792	1.5	2,137,409	3.9	445	1,662,677	3.1	346
EVERGREEN	227,001	1.4	661,431	4.1	408	486,295	3.0	300
FLIN FLON	11,413	0.1	563,735	4.9	531	315,710	2.8	297
FORT-LA-BOSSE	192,483	1.3	575,583	4.0	424	350,840	2.4	259
FRONTIER	1,973,323	2.0	5,392,604	5.5	936	5,344,414	5.4	927
GARDEN VALLEY	35,108	0.1	975,473	3.3	253	695,285	2.3	180
HANOVER	73,437	0.1	1,675,627	3.0	232	1,780,591	3.2	247
INTERLAKE	138,345	0.5	1,062,080	3.7	349	1,123,094	3.9	369
KELSEY	55,769	0.3	568,719	3.6	355	500,980	3.1	313
LAKESHORE	356,083	2.6	475,301	3.4	371	449,890	3.3	351
LORD SELKIRK	558,858	1.2	1,445,300	3.2	322	1,196,896	2.7	266
LOUIS-RIEL	792,766	0.6	4,312,569	3.2	307	6,677,464	4.9	475
MOUNTAIN VIEW	97,734	0.3	977,247	3.0	316	1,063,290	3.3	344
MYSTERY LAKE	40,237	0.1	1,640,231	4.7	555	1,823,628	5.3	617
PARK WEST	12,650	0.1	785,572	4.2	446	452,425	2.4	257
PEMBINA TRAILS	836,387	0.7	3,797,680	3.1	309	5,724,167	4.6	466
PINE CREEK	12,738	0.1	422,912	3.7	367	367,879	3.2	319
PORTAGE-LA-PRAIRIE	55,971	0.2	1,056,079	3.7	327	922,311	3.2	286
PRAIRIE ROSE	21,940	0.1	880,101	4.0	413	593,707	2.7	278
PRAIRIE SPIRIT	21,450	0.1	1,068,684	4.5	488	591,950	2.5	270
VALLÉE DE LA RIVIÈRE-ROUGE	17,846	0.1	835,676	4.0	411	467,157	2.3	230
RIVER EAST TRANSCONA	1,206,305	0.8	4,546,236	3.0	278	6,431,224	4.2	393
ROLLING RIVER	17,962	0.1	785,461	4.1	430	572,201	3.0	313
RIVIÈRE SEINE	31,090	0.1	1,275,311	3.8	363	968,195	2.9	275
SEVEN OAKS	643,273	0.8	2,681,364	3.2	301	3,010,362	3.6	338
SOUTHWEST HORIZON	51,871	0.3	726,788	4.2	452	482,536	2.8	300
ST. JAMES-ASSINIBOIA	659,432	0.8	3,117,201	3.8	371	3,195,772	3.9	381
SUNRISE	177,826	0.3	1,930,429	3.8	407	1,690,414	3.3	357
SWAN VALLEY	59,142	0.3	661,050	3.8	418	410,563	2.4	260
TURTLE MOUNTAIN	12,281	0.1	609,124	5.8	602	302,184	2.9	299
TURTLE RIVER	6,823	0.1	322,436	3.7	417	240,765	2.8	312
WESTERN	30,160	0.2	456,078	3.5	288	472,190	3.6	298
WINNIPEG	7,425,701	2.4	8,356,494	2.7	282	10,052,874	3.2	340
<b>PROVINCE</b>	<b>16,906,276</b>	<b>1.0</b>	<b>60,077,742</b>	<b>3.5</b>	<b>350</b>	<b>63,004,262</b>	<b>3.6</b>	<b>367</b>
WHITESHELL	9,000	0.3	130,591	4.8	660	72,241	2.7	365
WPG. TECHNICAL COLLEGE	3,060,503	23.7	873,013	6.7	1,333	391,254	3.0	597

**ANALYSE DES DÉPENSES PAR FONCTION**  
**FONDS DE FONCTIONNEMENT – CHIFFRES RÉELS 2008-2009**

DIVISION OU DISTRICT	TRANSPORT DES ÉLÈVES			FONCTIONNEMENT ET ENTRETIEN			FRAIS ET TAXES		
	MONTANT	%	PAR	MONTANT	%	PAR	MONTANT	%	PAR
			ÉLÈVE			ÉLÈVE			ÉLÈVE
BEAUTIFUL PLAINS	998,587	7.5	710	1,489,711	11.2	1,060	236,383	1.8	168
BORDER LAND	1,867,961	7.6	798	2,835,054	11.6	1,211	403,461	1.7	172
BRANDON	1,538,589	2.6	221	5,881,063	9.8	846	935,019	1.6	135
DSFM	5,356,537	9.9	1,115	6,045,418	11.1	1,258	854,485	1.6	178
EVERGREEN	1,130,686	7.0	697	2,081,328	12.9	1,282	259,812	1.6	160
FLIN FLON	284,573	2.5	268	1,712,537	15.0	1,613	208,825	1.8	197
FORT-LA-BOSSE	1,182,533	8.2	871	1,891,736	13.2	1,394	293,434	2.0	216
FRONTIER	8,078,245	8.2	1,402	16,838,542	17.1	2,921	1,534,953	1.6	266
GARDEN VALLEY	1,380,015	4.6	358	2,686,470	9.0	696	518,322	1.7	134
HANOVER	2,798,863	5.1	388	6,173,169	11.2	855	1,064,005	1.9	147
INTERLAKE	1,949,915	6.8	641	3,416,943	12.0	1,123	483,650	1.7	159
KELSEY	529,561	3.3	331	2,023,649	12.7	1,264	285,751	1.8	179
LAKESHORE	1,328,263	9.6	1,037	1,279,458	9.3	999	233,345	1.7	182
LORD SELKIRK	2,052,033	4.6	457	5,121,504	11.4	1,140	796,033	1.8	177
LOUIS-RIEL	2,444,192	1.8	174	15,398,924	11.4	1,095	2,324,004	1.7	165
MOUNTAIN VIEW	2,518,997	7.8	815	3,943,208	12.2	1,275	582,510	1.8	188
MYSTERY LAKE	171,099	0.5	58	4,268,546	12.4	1,445	614,511	1.8	208
PARK WEST	1,824,669	9.8	1,036	2,199,634	11.8	1,249	215,393	1.2	122
PEMBINA TRAILS	2,029,176	1.6	165	12,956,441	10.5	1,056	2,358,485	1.9	192
PINE CREEK	973,688	8.5	845	1,330,343	11.6	1,154	202,568	1.8	176
PORTAGE-LA-PRAIRIE	911,334	3.2	283	3,660,569	12.8	1,135	469,521	1.6	146
PRAIRIE ROSE	1,699,041	7.8	797	2,336,942	10.7	1,096	372,430	1.7	175
PRAIRIE SPIRIT	2,020,804	8.5	923	3,081,945	13.0	1,408	426,535	1.8	195
VALLÉE DE LA RIVIÈRE-ROUGE	2,057,546	9.9	1,013	2,338,970	11.3	1,151	365,287	1.8	180
RIVER EAST TRANSCONA	2,770,240	1.8	169	18,277,706	12.0	1,118	2,651,568	1.7	162
ROLLING RIVER	1,373,994	7.1	752	2,177,727	11.2	1,191	366,382	1.9	200
RIVIÈRE SEINE	1,985,718	5.9	565	3,597,841	10.7	1,024	595,681	1.8	169
SEVEN OAKS	2,612,232	3.1	294	9,249,538	11.1	1,040	1,542,579	1.9	173
SOUTHWEST HORIZON	1,553,180	8.9	965	1,896,951	10.8	1,179	332,980	1.9	207
ST. JAMES-ASSINIBOIA	1,489,196	1.8	177	9,360,728	11.4	1,115	1,407,201	1.7	168
SUNRISE	3,812,466	7.4	805	5,092,933	9.9	1,075	947,035	1.8	200
SWAN VALLEY	1,310,060	7.6	829	1,897,566	11.0	1,200	272,438	1.6	172
TURTLE MOUNTAIN	811,740	7.7	802	849,528	8.1	839	183,359	1.7	181
TURTLE RIVER	831,395	9.6	1,076	894,962	10.4	1,159	136,314	1.6	176
WESTERN	583,705	4.5	369	1,324,165	10.1	836	226,056	1.7	143
WINNIPEG	4,767,675	1.5	161	42,045,872	13.4	1,421	5,445,436	1.7	184
<b>PROVINCE</b>	<b>71,028,508</b>	<b>4.1</b>	<b>414</b>	<b>207,657,621</b>	<b>12.0</b>	<b>1,210</b>	<b>30,145,751</b>	<b>1.7</b>	<b>176</b>
WHITESHELL	26,949	1.0	136	386,017	14.2	1,950	24,710	0.9	125
WPG. TECHNICAL COLLEGE				923,553	7.1	1,410	114,153	0.9	174

**ANALYSE DES DÉPENSES PAR PROGRAMME  
FONDS DE FONCTIONNEMENT – CHIFFRES RÉELS 2008-2009**

DIVISION OU DISTRICT	FONCTION 100 : ENSEIGNEMENT ORDINAIRE					
	ADMINISTRATION			ÉTUDES TECHNOLOGIQUES DU SECONDAIRE		
	MONTANT	%	PAR ÉLÈVE	MONTANT	%	PAR ÉLÈVE
BEAUTIFUL PLAINS	952,371	7.2	690			
BORDER LAND	1,911,293	7.8	816	783,986	3.2	6,272
BRANDON	3,923,571	6.5	581	2,409,860	4.0	6,243
DSFM	4,165,470	7.7	883			
EVERGREEN	1,213,580	7.5	748			
FLIN FLON	1,055,389	9.3	999	82,743	0.7	7,522
FORT-LA-BOSSE	1,039,435	7.2	766	153,749	1.1	6,961
FRONTIER	5,644,777	5.7	979			
GARDEN VALLEY	1,884,619	6.3	496	954,447	3.2	8,599
HANOVER	3,738,960	6.8	519	2,409,686	4.4	5,864
INTERLAKE	2,242,683	7.9	747			
KELSEY	1,020,530	6.4	672	101,978	0.6	6,799
LAKESHORE	825,229	6.0	644	215,713	1.6	6,741
LORD SELKIRK	3,203,956	7.2	717	1,462,458	3.3	4,227
LOUIS-RIEL	11,245,682	8.3	809	1,802,032	1.3	9,101
MOUNTAIN VIEW	2,533,816	7.8	823	813,253	2.5	4,429
MYSTERY LAKE	2,282,290	6.6	780	996,215	2.9	4,483
PARK WEST	1,282,718	6.9	728			
PEMBINA TRAILS	9,488,490	7.7	775			
PINE CREEK	708,797	6.2	615			
PORTAGE-LA-PRAIRIE	2,155,061	7.5	708	675,310	2.4	7,674
PRAIRIE ROSE	1,552,598	7.1	728	257,645	1.2	5,042
PRAIRIE SPIRIT	1,630,037	6.9	745	176,395	0.7	5,765
VALLÉE DE LA RIVIÈRE-ROUGE	1,796,742	8.7	889	225,854	1.1	10,128
RIVER EAST TRANSCONA	10,808,387	7.1	668	3,451,968	2.3	7,290
ROLLING RIVER	1,454,007	7.5	800	107,407	0.6	8,732
RIVIÈRE SEINE	2,595,121	7.7	738			
SEVEN OAKS	6,572,484	7.9	740	518,788	0.6	7,136
SOUTHWEST HORIZON	1,073,338	6.1	667	65,929	0.4	5,684
ST. JAMES-ASSINIBOIA	6,823,639	8.3	815	1,539,233	1.9	5,536
SUNRISE	3,563,338	6.9	760			
SWAN VALLEY	1,265,533	7.3	801	844,852	4.9	5,142
TURTLE MOUNTAIN	572,577	5.4	566			
TURTLE RIVER	571,671	6.6	740			
WESTERN	932,496	7.1	591	337,574	2.6	4,850
WINNIPEG	25,184,258	8.0	889	4,661,105	1.5	8,584
<b>PROVINCE</b>	<b>128,914,943</b>	<b>7.4</b>	<b>763</b>	<b>25,048,180</b>	<b>1.4</b>	<b>6,456</b>
WHITESHELL	167,111	6.2	844			
WPG. TECHNICAL COLLEGE	557,402	4.3	851	3,930,915	30.4	6,515

**ANALYSE DES DÉPENSES PAR PROGRAMME**  
**FONDS DE FONCTIONNEMENT – CHIFFRES RÉELS 2008-2009**

<b>FONCTION 100 : ENSEIGNEMENT ORDINAIRE</b>									
<b>ÉCOLES À VOIE UNIQUE <sup>(1)</sup></b>									
<b>DIVISION OU DISTRICT</b>	<b>ANGLAIS</b>			<b>FRANÇAIS</b>			<b>IMMERSION FRANÇAISE</b>		
	<b>MONTANT</b>	<b>%</b>	<b>PAR ÉLÈVE</b>	<b>MONTANT</b>	<b>%</b>	<b>PAR ÉLÈVE</b>	<b>MONTANT</b>	<b>%</b>	<b>PAR ÉLÈVE</b>
BEAUTIFUL PLAINS	6,959,993	52.3	5,043						
BORDER LAND	11,028,103	45.1	4,977						
BRANDON	22,991,931	38.4	4,646						
DSFM				25,877,910	47.7	5,487			
EVERGREEN	7,381,757	45.7	4,548						
FLIN FLON	3,439,163	30.2	5,353						
FORT-LA-BOSSE	6,933,319	48.3	5,193						
FRONTIER	37,178,766	37.7	6,450						
GARDEN VALLEY	16,060,795	53.5	4,352						
HANOVER	27,970,486	50.7	4,117						
INTERLAKE	13,567,184	47.5	4,522						
KELSEY	3,707,356	23.2	4,786						
LAKESHORE	5,887,684	42.7	4,716						
LORD SELKIRK	16,776,506	37.5	5,317				1,145,840	2.6	4,686
LOUIS-RIEL	47,835,076	35.4	4,736	931,966	0.7	4,568	14,262,664	10.5	4,207
MOUNTAIN VIEW	13,001,137	40.2	5,443				500,534	1.5	3,640
MYSTERY LAKE	14,420,005	41.7	6,318						
PARK WEST	9,115,958	48.9	5,175						
PEMBINA TRAILS	39,557,315	32.1	5,043				6,534,770	5.3	4,864
PINE CREEK	6,021,840	52.3	5,225						
PORTAGE-LA-PRAIRIE	10,359,520	36.1	4,729						
PRAIRIE ROSE	9,221,362	42.1	5,148				564,432	2.6	6,102
PRAIRIE SPIRIT	9,932,811	42.0	5,515						
VALLÉE DE LA RIVIÈRE-ROUGE	8,017,909	38.7	4,678				1,119,573	5.4	6,498
RIVER EAST TRANSCONA	45,739,066	29.9	4,746				4,613,154	3.0	4,225
ROLLING RIVER	9,796,131	50.6	5,423						
RIVIÈRE SEINE	7,796,855	23.2	4,515				2,951,102	8.8	4,756
SEVEN OAKS	24,928,535	29.9	4,997				986,781	1.2	4,744
SOUTHWEST HORIZON	9,082,801	51.9	5,684						
ST. JAMES-ASSINIBOIA	28,988,364	35.2	4,921				3,110,268	3.8	4,767
SUNRISE	15,920,739	31.1	5,201						
SWAN VALLEY	6,472,638	37.4	5,506						
TURTLE MOUNTAIN	5,118,103	48.6	5,057						
TURTLE RIVER	3,955,397	45.9	5,494	347,045	4.0	6,610			
WESTERN	3,102,430	23.7	4,398						
WINNIPEG	105,203,761	33.5	5,021				4,401,709	1.4	4,543
<b>PROVINCE</b>	<b>613,470,795</b>	<b>35.3</b>	<b>4,993</b>	<b>27,156,921</b>	<b>1.6</b>	<b>5,461</b>	<b>40,190,827</b>	<b>2.3</b>	<b>4,505</b>
WHITESHELL	1,378,989	50.8	6,965						
WPG. TECHNICAL COLLEGE	227,506	1.8	4,401						

(1) Au moins 90 % des inscriptions en enseignement ordinaire sont dans un programme de langue.

**ANALYSE DES DÉPENSES PAR PROGRAMME**  
**FONDS DE FONCTIONNEMENT – CHIFFRES RÉELS 2008-2009**

FONCTION 100 : ENSEIGNEMENT ORDINAIRE								
ÉCOLES À DOUBLE VOIE <sup>(1)</sup>								
DIVISION OU DISTRICT	MONTANT	%	PAR ÉLÈVE	NOMBRE D'ÉLÈVES É.T.P.	INSCRIPTIONS DES ÉCOLES À DOUBLE VOIE EN %			
					ANGLAIS	FRANÇAIS	IMMERSION FRANÇAISE	AUTRE
BEAUTIFUL PLAINS								
BORDER LAND								
BRANDON	5,215,118	8.7	3,680	1,417.0	61.4		38.6	
DSFM								
EVERGREEN								
FLIN FLON	1,711,114	15.0	4,251	402.5	76.3		23.7	
FORT-LA-BOSSE								
FRONTIER								
GARDEN VALLEY								
HANOVER								
INTERLAKE								
KELSEY	3,158,760	19.8	4,327	730.0	78.4		21.6	
LAKESHORE								
LORD SELKIRK	3,458,000	7.7	4,770	725.0	80.3		10.6	9.1
LOUIS-RIEL								
MOUNTAIN VIEW	1,658,654	5.1	4,513	367.5	63.8		11.3	24.9
MYSTERY LAKE	2,094,131	6.1	4,986	420.0	28.8		71.2	
PARK WEST								
PEMBINA TRAILS	14,520,854	11.8	4,750	3,056.8	73.7		26.3	
PINE CREEK								
PORTAGE-LA-PRAIRIE	2,587,418	9.0	3,387	764.0	78.1		21.9	
PRAIRIE ROSE	1,137,354	5.2	5,744	198.0	82.5		17.5	
PRAIRIE SPIRIT	1,711,493	7.2	4,787	357.5	36.2	41.4	22.4	
VALLÉE DE LA RIVIÈRE-ROUGE	630,786	3.0	5,582	113.0	42.9	57.1		
RIVER EAST TRANSCONA	23,269,886	15.2	4,666	4,987.0	62.5		27.4	10.1
ROLLING RIVER								
RIVIÈRE SEINE	5,345,875	15.9	4,581	1,167.0	65.9		34.1	
SEVEN OAKS	16,631,600	20.0	4,610	3,607.5	71.4		24.7	4.0
SOUTHWEST HORIZON								
ST. JAMES-ASSINIBOIA	7,134,762	8.7	4,589	1,554.7	64.2		35.8	
SUNRISE	7,935,101	15.5	4,868	1,630.0	67.1		28.8	4.1
SWAN VALLEY	1,209,119	7.0	5,017	241.0	72.2		27.8	
TURTLE MOUNTAIN								
TURTLE RIVER								
WESTERN	3,383,922	25.8	4,222	801.5	82.0		18.0	
WINNIPEG	23,042,434	7.3	3,933	5,859.0	63.4		32.7	3.9
<b>PROVINCE</b>	<b>125,836,381</b>	<b>7.2</b>	<b>4,431</b>	<b>28,399.0</b>	<b>66.8</b>	<b>0.7</b>	<b>28.6</b>	<b>3.9</b>
WHITESHELL								
WPG. TECHNICAL COLLEGE								

(1) Aucun programme de langue ne compte 90 % ou plus des inscriptions en enseignement ordinaire.

ANALYSE DES DÉPENSES PAR PROGRAMME  
FONDS DE FONCTIONNEMENT – CHIFFRES RÉELS 2008-2009

FONCTION 200 : SERVICES DE SOUTIEN AUX ÉLÈVES									
DIVISION OU DISTRICT	ADMINISTRATION OU COORDINATION			ÉDUCATION DES ÉLÈVES DOUÉS <sup>(1)</sup>			SERVICES DE SPÉCIALISTES ET SERVICES CONNEXES		
	MONTANT	%	PAR ÉLÈVE	MONTANT	%	PAR ÉLÈVE	MONTANT	%	PAR ÉLÈVE
BEAUTIFUL PLAINS	111,677	0.8	79				173,870	1.3	124
BORDER LAND	236,856	1.0	101				410,630	1.7	175
BRANDON	204,829	0.3	29				1,048,825	1.8	151
DSFM	170,153	0.3	35				628,261	1.2	131
EVERGREEN	207,647	1.3	128				213,053	1.3	131
FLIN FLON	142,728	1.3	134				121,871	1.1	115
FORT-LA-BOSSE	110,432	0.8	81				218,679	1.5	161
FRONTIER							2,748,919	2.8	477
GARDEN VALLEY	119,460	0.4	31				373,359	1.2	97
HANOVER	359,150	0.7	50	422	0.0	0	589,288	1.1	82
INTERLAKE	129,130	0.5	42				407,327	1.4	134
KELSEY	113,819	0.7	71				176,583	1.1	110
LAKESHORE	118,125	0.9	92				211,338	1.5	165
LORD SELKIRK	150,326	0.3	33	22,946	0.1	5	1,141,853	2.6	254
LOUIS-RIEL	1,357,869	1.0	97				2,464,335	1.8	175
MOUNTAIN VIEW	134,581	0.4	44	1,166	0.0	0	436,989	1.4	141
MYSTERY LAKE	175,641	0.5	59				408,985	1.2	138
PARK WEST	112,110	0.6	64				228,682	1.2	130
PEMBINA TRAILS	484,965	0.4	40				2,425,828	2.0	198
PINE CREEK	124,041	1.1	108				97,616	0.8	85
PORTAGE-LA-PRAIRIE	101,037	0.4	31	1,462	0.0	0	390,219	1.4	121
PRAIRIE ROSE	112,039	0.5	53				231,826	1.1	109
PRAIRIE SPIRIT	196,083	0.8	90				240,078	1.0	110
VALLÉE DE LA RIVIÈRE-ROUGE	141,787	0.7	70				297,500	1.4	146
RIVER EAST TRANSCONA	764,950	0.5	47				2,754,836	1.8	169
ROLLING RIVER	142,985	0.7	78				183,632	0.9	100
RIVIÈRE SEINE	194,858	0.6	55				448,838	1.3	128
SEVEN OAKS	374,286	0.4	42				1,360,365	1.6	153
SOUTHWEST HORIZON	173,480	1.0	108	5,344	0.0	3	191,859	1.1	119
ST. JAMES-ASSINIBOIA	183,879	0.2	22				1,634,827	2.0	195
SUNRISE	259,805	0.5	55	121,527	0.2	26	892,604	1.7	188
SWAN VALLEY	129,654	0.7	82				231,008	1.3	146
TURTLE MOUNTAIN	129,861	1.2	128	658	0.0	1	191,989	1.8	190
TURTLE RIVER	68,275	0.8	88				77,841	0.9	101
WESTERN	84,770	0.6	54				127,733	1.0	81
WINNIPEG	701,700	0.2	24	178,228	0.1	6	10,108,901	3.2	342
<b>PROVINCE</b>	<b>8,322,988</b>	<b>0.5</b>	<b>49</b>	<b>331,753</b>	<b>0.0</b>	<b>2</b>	<b>33,890,347</b>	<b>2.0</b>	<b>198</b>
WHITESHELL	38,308	1.4	193	5,066	0.2	26	41,677	1.5	210
WPG. TECHNICAL COLLEGE									

(1) Toutes les dépenses liées aux programmes pour élèves doués ne sont pas nécessairement comprises en raison de la difficulté à déterminer les coûts de certains programmes. Communiquez avec votre division scolaire pour obtenir plus d'information. Ne comprend pas les coûts liés aux activités d'enrichissement générales offertes par les divisions scolaires, ni les coûts liés au baccalauréat international et au reclassement



**ANALYSE DES DÉPENSES PAR PROGRAMME**  
**FONDS DE FONCTIONNEMENT – CHIFFRES RÉELS 2008-2009**

DIVISION OU DISTRICT	FONCTION 200 : SERVICES DE SOUTIEN AUX ÉLÈVES							
	CLASSEMENT SPÉCIAL <sup>(1)</sup>		CLASSEMENT ORDINAIRE <sup>(2)</sup>			AUTRES RESSOURCES PÉDAGOGIQUES		
	MONTANT	%	MONTANT	%	PAR ÉLÈVE	MONTANT	%	PAR ÉLÈVE
BEAUTIFUL PLAINS	486,991	3.7	522,930	3.9	372	309,589	2.3	220
BORDER LAND			1,837,161	7.5	785	901,564	3.7	385
BRANDON	3,239,250	5.4	4,151,274	6.9	597	2,861,901	4.8	412
DSFM	765,598	1.4	2,707,295	5.0	564	1,920,634	3.5	400
EVERGREEN			1,112,847	6.9	686	856,151	5.3	528
FLIN FLON	75,544	0.7	838,252	7.4	790	512,015	4.5	482
FORT-LA-BOSSE			329,790	2.3	243	938,806	6.5	692
FRONTIER			8,239,185	8.4	1,429	2,722,879	2.8	472
GARDEN VALLEY	1,257,616	4.2	1,518,234	5.1	393	1,054,170	3.5	273
HANOVER	228,933	0.4	2,801,612	5.1	388	2,963,925	5.4	410
INTERLAKE	876,162	3.1	885,675	3.1	291	1,683,186	5.9	553
KELSEY	1,225,921	7.7	793,583	5.0	496	783,361	4.9	489
LAKESHORE			1,316,625	9.5	1,028	568,301	4.1	444
LORD SELKIRK	549,746	1.2	3,209,015	7.2	714	1,628,827	3.6	363
LOUIS-RIEL	5,972,507	4.4	8,417,552	6.2	598	6,284,637	4.6	447
MOUNTAIN VIEW	181,154	0.6	2,007,067	6.2	649	1,062,023	3.3	343
MYSTERY LAKE	1,435,720	4.2	965,269	2.8	327	2,331,564	6.7	789
PARK WEST			1,295,808	6.9	736	724,446	3.9	411
PEMBINA TRAILS	463,736	0.4	10,941,369	8.9	892	8,387,966	6.8	684
PINE CREEK			609,233	5.3	529	502,115	4.4	436
PORTAGE-LA-PRAIRIE	2,194,395	7.6	1,592,371	5.5	494	824,786	2.9	256
PRAIRIE ROSE			994,618	4.5	466	1,456,878	6.7	683
PRAIRIE SPIRIT			1,389,098	5.9	635	987,383	4.2	451
VALLÉE DE LA RIVIÈRE-ROUGE	158,782	0.8	1,016,931	4.9	500	809,236	3.9	398
RIVER EAST TRANSCONA	3,862,159	2.5	9,941,011	6.5	608	8,568,600	5.6	524
ROLLING RIVER	220,516	1.1	929,160	4.8	508	684,693	3.5	375
RIVIÈRE SEINE			3,762,427	11.2	1,071	1,091,561	3.3	311
SEVEN OAKS	712,048	0.9	6,380,190	7.7	717	2,953,973	3.5	332
SOUTHWEST HORIZON			1,046,251	6.0	650	616,004	3.5	383
ST. JAMES-ASSINIBOIA	453,754	0.6	7,270,253	8.8	866	4,332,346	5.3	516
SUNRISE	437,684	0.9	4,712,804	9.2	995	1,876,572	3.7	396
SWAN VALLEY			1,588,596	9.2	1,005	697,016	4.0	441
TURTLE MOUNTAIN			867,091	8.2	857	491,495	4.7	486
TURTLE RIVER			710,907	8.2	920	386,755	4.5	501
WESTERN	179,411	1.4	664,138	5.1	419	600,863	4.6	379
WINNIPEG	25,434,309	8.1	13,056,954	4.2	441	18,589,803	5.9	628
<b>PROVINCE</b>	<b>50,411,936</b>	<b>2.9</b>	<b>110,422,576</b>	<b>6.4</b>	<b>644</b>	<b>83,966,024</b>	<b>4.8</b>	<b>489</b>
WHITESHELL			253,429	9.3	1,280	100,790	3.7	509
WPG. TECHNICAL COLLEGE			58,676	0.5	90	102,967	0.8	157

(1) Dépenses reliées aux outils pédagogiques fournis dans un milieu autre qu'une salle de classe habituelle pour les élèves ayant des besoins spécifiques au plan physique, cognitif, sensoriel, émotionnel ou comportemental. Pour en savoir plus, veuillez communiquer avec la division scolaire.

(2) Les dépenses indiquées sont des coûts en surplus liés aux élèves en difficulté dans des classes ordinaires; il ne s'agit pas du coût total pour l'enseignement de ces élèves.

**ANALYSE DES DÉPENSES PAR PROGRAMME**  
**FONDS DE FONCTIONNEMENT – CHIFFRES RÉELS 2008-2009**

<b>FONCTION 200 : SERVICES DE SOUTIEN AUX ÉLÈVES</b>			
<b>ORIENTATION ET CONSULTATION</b>			
<b>DIVISION OU DISTRICT</b>	<b>MONTANT</b>	<b>%</b>	<b>PAR ÉLÈVE</b>
BEAUTIFUL PLAINS	226,786	1.7	161
BORDER LAND	330,881	1.4	141
BRANDON	1,638,216	2.7	236
DSFM	1,072,253	2.0	223
EVERGREEN	332,792	2.1	205
FLIN FLON	231,201	2.0	218
FORT-LA-BOSSE	140,711	1.0	104
FRONTIER	1,259,444	1.3	219
GARDEN VALLEY	493,474	1.6	128
HANOVER	575,890	1.0	80
INTERLAKE	577,101	2.0	190
KELSEY	454,483	2.8	284
LAKESHORE	289,640	2.1	226
LORD SELKIRK	538,532	1.2	120
LOUIS-RIEL	2,723,610	2.0	194
MOUNTAIN VIEW	715,259	2.2	231
MYSTERY LAKE	885,408	2.6	300
PARK WEST	395,744	2.1	225
PEMBINA TRAILS	2,748,935	2.2	224
PINE CREEK	130,047	1.1	113
PORTAGE-LA-PRAIRIE	606,725	2.1	188
PRAIRIE ROSE	205,428	0.9	96
PRAIRIE SPIRIT	197,227	0.8	90
VALLÉE DE LA RIVIÈRE-ROUGE	445,798	2.1	219
RIVER EAST TRANSCONA	2,366,758	1.5	145
ROLLING RIVER	420,989	2.2	230
RIVIÈRE SEINE	635,013	1.9	181
SEVEN OAKS	1,771,143	2.1	199
SOUTHWEST HORIZON	195,765	1.1	122
ST. JAMES-ASSINIBOIA	1,731,481	2.1	206
SUNRISE	949,472	1.9	200
SWAN VALLEY	247,315	1.4	156
TURTLE MOUNTAIN	184,025	1.7	182
TURTLE RIVER	74,135	0.9	96
WESTERN	256,126	2.0	162
WINNIPEG	5,275,739	1.7	178
<b>PROVINCE</b>	<b>31,323,546</b>	<b>1.8</b>	<b>183</b>
WHITESHELL	76,103	2.8	384
WPG. TECHNICAL COLLEGE	613,821	4.7	937

**ANALYSE DES DÉPENSES PAR PROGRAMME**  
**FONDS DE FONCTIONNEMENT – CHIFFRES RÉELS 2008-2009**

DIVISION OU DISTRICT	FONCTION 300 : CENTRES D'APPRENTISSAGE POUR ADULTES			
	ADMINISTRATION ET AUTRE		ENSEIGNEMENT	
	MONTANT	%	MONTANT	%
BEAUTIFUL PLAINS				
BORDER LAND	121,468	0.5	373,078	1.5
BRANDON				
DSFM	55,931	0.1	59,515	0.1
EVERGREEN				
FLIN FLON	8,608	0.1	77,892	0.7
FORT-LA-BOSSE				
FRONTIER	199,503	0.2	1,734,379	1.8
GARDEN VALLEY				
HANOVER				
INTERLAKE				
KELSEY	119,833	0.7	368,254	2.3
LAKESHORE	34,865	0.3	202,766	1.5
LORD SELKIRK	118,747	0.3	198,662	0.4
LOUIS-RIEL				
MOUNTAIN VIEW			97,019	0.3
MYSTERY LAKE				
PARK WEST				
PEMBINA TRAILS				
PINE CREEK				
PORTAGE-LA-PRAIRIE	35,507	0.1	107,085	0.4
PRAIRIE ROSE	66,827	0.3	183,228	0.8
PRAIRIE SPIRIT				
VALLÉE DE LA RIVIÈRE-ROUGE				
RIVER EAST TRANSCONA	204,803	0.1	674,151	0.4
ROLLING RIVER	9,478	0.0	123,373	0.6
RIVIÈRE SEINE	98,599	0.3	193,211	0.6
SEVEN OAKS	183,852	0.2	249,100	0.3
SOUTHWEST HORIZON				
ST. JAMES-ASSINIBOIA				
SUNRISE	370,674	0.7	581,468	1.1
SWAN VALLEY				
TURTLE MOUNTAIN	2,639	0.0	202,755	1.9
TURTLE RIVER				
WESTERN	183,229	1.4	168,939	1.3
WINNIPEG	106,694	0.0	377,186	0.1
<b>PROVINCE</b>	<b>1,921,257</b>	<b>0.1</b>	<b>5,972,061</b>	<b>0.3</b>
WHITESHELL				
WPG. TECHNICAL COLLEGE	771,989	6.0	1,311,774	10.1

**ANALYSE DES DÉPENSES PAR PROGRAMME  
FONDS DE FONCTIONNEMENT – CHIFFRES RÉELS 2008-2009**

DIVISION OU DISTRICT	FONCTION 400 : ÉDUCATION ET SERVICES COMMUNAUTAIRES							
	ÉDUCATION PERMANENTE		ANGLAIS LANGUE SECONDE POUR ADULTES		LOISIRS ET SERVICES COMMUNAUTAIRES		ÉDUCATION PRÉMATERNELLE	
	MONTANT	%	MONTANT	%	MONTANT	%	MONTANT	%
BEAUTIFUL PLAINS							15,075	0.1
BORDER LAND							26,173	0.1
BRANDON					117,950	0.2	78,881	0.1
DSFM							814,792	1.5
EVERGREEN	211,115	1.3					15,886	0.1
FLIN FLON							11,413	0.1
FORT-LA-BOSSE					65,403	0.5	127,080	0.9
FRONTIER	8,048	0.0			768,323	0.8	1,196,952	1.2
GARDEN VALLEY							35,108	0.1
HANOVER							73,437	0.1
INTERLAKE	108,583	0.4					29,762	0.1
KELSEY					55,769	0.3		
LAKESHORE	218,846	1.6			98,678	0.7	38,559	0.3
LORD SELKIRK	269,699	0.6			167,463	0.4	121,696	0.3
LOUIS-RIEL	317,577	0.2	5,798	0.0	103,715	0.1	365,676	0.3
MOUNTAIN VIEW							97,734	0.3
MYSTERY LAKE					2,619	0.0	37,618	0.1
PARK WEST							12,650	0.1
PEMBINA TRAILS					715,546	0.6	120,841	0.1
PINE CREEK							12,738	0.1
PORTAGE-LA-PRAIRIE					28,543	0.1	27,428	0.1
PRAIRIE ROSE							21,940	0.1
PRAIRIE SPIRIT							21,450	0.1
VALLÉE DE LA RIVIÈRE-ROUGE							17,846	0.1
RIVER EAST TRANSCONA	327,465	0.2	66,768	0.0	640,922	0.4	171,150	0.1
ROLLING RIVER							17,962	0.1
RIVIÈRE SEINE							31,090	0.1
SEVEN OAKS	53,331	0.1	64,014	0.1	245,580	0.3	280,348	0.3
SOUTHWEST HORIZON							51,871	0.3
ST. JAMES-ASSINIBOIA	459,264	0.6			146,795	0.2	53,373	0.1
SUNRISE							177,826	0.3
SWAN VALLEY							59,142	0.3
TURTLE MOUNTAIN							12,281	0.1
TURTLE RIVER							6,823	0.1
WESTERN					5,083	0.0	25,077	0.2
WINNIPEG			3,347,670	1.1	166,458	0.1	3,911,573	1.2
<b>PROVINCE</b>	<b>1,973,928</b>	<b>0.1</b>	<b>3,484,250</b>	<b>0.2</b>	<b>3,328,847</b>	<b>0.2</b>	<b>8,119,251</b>	<b>0.5</b>
WHITESHELL							9,000	0.3
WPG. TECHNICAL COLLEGE	14,442	0.1	1,991,785	15.4	1,054,276	8.1		

**ANALYSE DES DÉPENSES PAR PROGRAMME**  
**FONDS DE FONCTIONNEMENT – CHIFFRES RÉELS 2008-2009**

<b>FONCTION 500 : ADMINISTRATION DE LA DIVISION</b>									
<b>DIVISION OU DISTRICT</b>	<b>COMMISSION SCOLAIRE</b>			<b>GESTION ET ADMINISTRATION SCOLAIRES</b>			<b>SERVICES ADMINISTRATIFS ET DE FONCTIONNEMENT</b>		
	<b>MONTANT</b>	<b>%</b>	<b>PAR ÉLÈVE</b>	<b>MONTANT</b>	<b>%</b>	<b>PAR ÉLÈVE</b>	<b>MONTANT</b>	<b>%</b>	<b>PAR ÉLÈVE</b>
BEAUTIFUL PLAINS	104,658	0.8	74	137,417	1.0	98	278,968	2.1	198
BORDER LAND	136,006	0.6	58	142,479	0.6	61	497,938	2.0	213
BRANDON	246,125	0.4	35	609,721	1.0	88	1,031,196	1.7	148
DSFM	653,406	1.2	136	700,146	1.3	146	726,926	1.3	151
EVERGREEN	124,225	0.8	77	157,639	1.0	97	379,567	2.3	234
FLIN FLON	91,125	0.8	86	178,939	1.6	169	284,796	2.5	268
FORT-LA-BOSSE	174,774	1.2	129	140,440	1.0	103	230,569	1.6	170
FRONTIER	946,886	1.0	164	1,704,212	1.7	296	2,457,187	2.5	426
GARDEN VALLEY	137,484	0.5	36	236,480	0.8	61	553,920	1.8	144
HANOVER	213,169	0.4	30	489,719	0.9	68	963,358	1.7	133
INTERLAKE	179,226	0.6	59	367,261	1.3	121	504,769	1.8	166
KELSEY	81,941	0.5	51	104,439	0.7	65	382,339	2.4	239
LAKESHORE	89,314	0.6	70	146,117	1.1	114	239,870	1.7	187
LORD SELKIRK	250,136	0.6	56	297,902	0.7	66	794,951	1.8	177
LOUIS-RIEL	347,961	0.3	25	768,516	0.6	55	2,955,010	2.2	210
MOUNTAIN VIEW	162,472	0.5	53	286,787	0.9	93	506,880	1.6	164
MYSTERY LAKE	207,098	0.6	70	494,960	1.4	168	759,928	2.2	257
PARK WEST	142,974	0.8	81	298,487	1.6	169	335,672	1.8	191
PEMBINA TRAILS	330,542	0.3	27	1,535,349	1.2	125	1,308,357	1.1	107
PINE CREEK	85,647	0.7	74	108,003	0.9	94	218,205	1.9	189
PORTAGE-LA-PRAIRIE	141,310	0.5	44	311,687	1.1	97	517,528	1.8	160
PRAIRIE ROSE	152,748	0.7	72	192,028	0.9	90	521,269	2.4	244
PRAIRIE SPIRIT	186,424	0.8	85	573,139	2.4	262	300,153	1.3	137
VALLÉE DE LA RIVIÈRE-ROUGE	142,378	0.7	70	267,226	1.3	132	414,829	2.0	204
RIVER EAST TRANSCONA	328,300	0.2	20	1,321,458	0.9	81	1,923,621	1.3	118
ROLLING RIVER	179,421	0.9	98	237,377	1.2	130	368,663	1.9	202
RIVIÈRE SEINE	165,358	0.5	47	400,885	1.2	114	590,929	1.8	168
SEVEN OAKS	305,796	0.4	34	879,714	1.1	99	1,257,760	1.5	141
SOUTHWEST HORIZON	142,177	0.8	88	195,868	1.1	122	378,083	2.2	235
ST. JAMES-ASSINIBOIA	367,497	0.4	44	1,092,043	1.3	130	1,516,550	1.8	181
SUNRISE	212,537	0.4	45	661,159	1.3	140	947,116	1.8	200
SWAN VALLEY	133,189	0.8	84	173,580	1.0	110	327,067	1.9	207
TURTLE MOUNTAIN	189,084	1.8	187	117,483	1.1	116	302,557	2.9	299
TURTLE RIVER	67,227	0.8	87	38,207	0.4	49	215,967	2.5	280
WESTERN	104,578	0.8	66	127,463	1.0	80	205,090	1.6	130
WINNIPEG	665,083	0.2	22	1,805,815	0.6	61	5,003,696	1.6	169
<b>PROVINCE</b>	<b>8,188,276</b>	<b>0.5</b>	<b>48</b>	<b>17,300,145</b>	<b>1.0</b>	<b>101</b>	<b>30,201,284</b>	<b>1.7</b>	<b>176</b>
WHITESHELL	36,986	1.4	187	39,162	1.4	198	45,474	1.7	230
WPG. TECHNICAL COLLEGE	38,615	0.3	59	217,588	1.7	332	407,109	3.1	621

**ANALYSE DES DÉPENSES PAR PROGRAMME**  
**FONDS DE FONCTIONNEMENT – CHIFFRES RÉELS 2008-2009**

<b>FONCTION 500 : ADMINISTRATION DE LA DIVISION</b>			
<b>GESTION</b>			
<b>DE L'INFORMATION</b>			
<b>DIVISION OU DISTRICT</b>	<b>MONTANT</b>	<b>%</b>	<b>PAR ÉLÈVE</b>
BEAUTIFUL PLAINS			
BORDER LAND	27,400	0.1	12
BRANDON	87,849	0.1	13
DSFM	56,931	0.1	12
EVERGREEN			
FLIN FLON	8,875	0.1	8
FORT-LA-BOSSE	29,800	0.2	22
FRONTIER	284,319	0.3	49
GARDEN VALLEY	47,589	0.2	12
HANOVER	9,381	0.0	1
INTERLAKE	10,824	0.0	4
KELSEY			
LAKESHORE			
LORD SELKIRK	102,311	0.2	23
LOUIS-RIEL	241,082	0.2	17
MOUNTAIN VIEW	21,108	0.1	7
MYSTERY LAKE	178,245	0.5	60
PARK WEST	8,439	0.0	5
PEMBINA TRAILS	623,432	0.5	51
PINE CREEK	11,057	0.1	10
PORTAGE-LA-PRAIRIE	85,554	0.3	27
PRAIRIE ROSE	14,056	0.1	7
PRAIRIE SPIRIT	8,968	0.0	4
VALLÉE DE LA RIVIÈRE-ROUGE	11,243	0.1	6
RIVER EAST TRANSCONA	972,857	0.6	60
ROLLING RIVER			
RIVIÈRE SEINE	118,139	0.4	34
SEVEN OAKS	238,094	0.3	27
SOUTHWEST HORIZON	10,660	0.1	7
ST. JAMES-ASSINIBOIA	141,111	0.2	17
SUNRISE	109,617	0.2	23
SWAN VALLEY	27,214	0.2	17
TURTLE MOUNTAIN			
TURTLE RIVER	1,035	0.0	1
WESTERN	18,947	0.1	12
WINNIPEG	881,900	0.3	30
<b>PROVINCE</b>	<b>4,388,037</b>	<b>0.3</b>	<b>26</b>
WHITESHELL	8,969	0.3	45
WPG. TECHNICAL COLLEGE	209,701	1.6	320

**ANALYSE DES DÉPENSES PAR PROGRAMME**  
**FONDS DE FONCTIONNEMENT – CHIFFRES RÉELS 2008-2009**

<b>FONCTION 600 : SERVICES PÉDAGOGIQUES ET AUTRES SERVICES DE SOUTIEN</b>									
<b>DIVISION OU DISTRICT</b>	<b>PROG. D'ÉTUDES – ADMIN. DE LA CONSULT. ET DE L'ÉLABORATION</b>			<b>PROGRAMME D'ÉTUDES – CONSULTATION ET ÉLABORATION</b>			<b>BIBLIOTHÈQUE ET MÉDIATHÈQUE</b>		
	<b>MONTANT</b>	<b>%</b>	<b>PAR ÉLÈVE</b>	<b>MONTANT</b>	<b>%</b>	<b>PAR ÉLÈVE</b>	<b>MONTANT</b>	<b>%</b>	<b>PAR ÉLÈVE</b>
BEAUTIFUL PLAINS							174,103	1.3	124
BORDER LAND							228,484	0.9	98
BRANDON				160,337	0.3	23	794,042	1.3	114
DSFM	129,186	0.2	27	453,867	0.8	94	715,696	1.3	149
EVERGREEN				97,632	0.6	60	170,981	1.1	105
FLIN FLON							175,470	1.5	165
FORT-LA-BOSSE				70,189	0.5	52	177,593	1.2	131
FRONTIER				1,663,573	1.7	289	1,706,214	1.7	296
GARDEN VALLEY				59,895	0.2	16	393,094	1.3	102
HANOVER	16,929	0.0	2	187,561	0.3	26	790,333	1.4	109
INTERLAKE				81,436	0.3	27	512,961	1.8	169
KELSEY	16,907	0.1	11	55,928	0.3	35	180,806	1.1	113
LAKESHORE							171,546	1.2	134
LORD SELKIRK				112,057	0.3	25	612,358	1.4	136
LOUIS-RIEL	118,578	0.1	8	1,226,177	0.9	87	3,294,353	2.4	234
MOUNTAIN VIEW	11,851	0.0	4	173,061	0.5	56	410,904	1.3	133
MYSTERY LAKE	182,722	0.5	62	197,997	0.6	67	1,168,864	3.4	396
PARK WEST				67,427	0.4	38	227,234	1.2	129
PEMBINA TRAILS	310,291	0.3	25	467,156	0.4	38	3,480,108	2.8	284
PINE CREEK							266,088	2.3	231
PORTAGE-LA-PRAIRIE				66,258	0.2	21	457,363	1.6	142
PRAIRIE ROSE							258,507	1.2	121
PRAIRIE SPIRIT	33,613	0.1	15	75,454	0.3	34	309,133	1.3	141
VALLÉE DE LA RIVIÈRE-ROUGE	6,495	0.0	3	92,593	0.4	46	200,343	1.0	99
RIVER EAST TRANSCONA	318,909	0.2	20	652,274	0.4	40	3,534,086	2.3	216
ROLLING RIVER	41,246	0.2	23	116,047	0.6	63	211,073	1.1	115
RIVIÈRE SEINE	39,154	0.1	11	140,112	0.4	40	404,642	1.2	115
SEVEN OAKS	67,322	0.1	8	212,866	0.3	24	1,449,434	1.7	163
SOUTHWEST HORIZON				1,000	0.0	1	204,120	1.2	127
ST. JAMES-ASSINIBOIA				1,301,256	1.6	155	1,187,277	1.4	141
SUNRISE	32,174	0.1	7	364,581	0.7	77	509,490	1.0	108
SWAN VALLEY	9,420	0.1	6				211,520	1.2	134
TURTLE MOUNTAIN							88,252	0.8	87
TURTLE RIVER							108,420	1.3	140
WESTERN	24,686	0.2	16				197,581	1.5	125
WINNIPEG	202,900	0.1	7	755,071	0.2	26	3,706,514	1.2	125
<b>PROVINCE</b>	<b>1,562,383</b>	<b>0.1</b>	<b>9</b>	<b>8,851,805</b>	<b>0.5</b>	<b>52</b>	<b>28,688,987</b>	<b>1.7</b>	<b>167</b>
WHITESHELL	26,892	1.0	136				20,324	0.7	103
WPG. TECHNICAL COLLEGE				296,129	2.3	452	56,911	0.4	87

**ANALYSE DES DÉPENSES PAR PROGRAMME**  
**FONDS DE FONCTIONNEMENT – CHIFFRES RÉELS 2008-2009**

DIVISION OU DISTRICT	FONCTION 600 : SERVICES PÉDAG. ET AUTRES SERVICES DE SOUTIEN					
	PERFECTIONNEMENT PROFESS. ET DU PERSONNEL			AUTRE <sup>(1)</sup>		
	MONTANT	%	PAR ÉLÈVE	MONTANT	%	PAR ÉLÈVE
BEAUTIFUL PLAINS	114,376	0.9	81	8,212	0.1	6
BORDER LAND	252,130	1.0	108	93,331	0.4	40
BRANDON	713,934	1.2	103	45,383	0.1	7
DSFM	352,641	0.6	73	11,287	0.0	2
EVERGREEN	212,356	1.3	131	5,326	0.0	3
FLIN FLON	64,621	0.6	61	75,619	0.7	71
FORT-LA-BOSSE	101,558	0.7	75	1,500	0.0	1
FRONTIER	593,998	0.6	103	1,380,629	1.4	240
GARDEN VALLEY	193,905	0.6	50	48,391	0.2	13
HANOVER	575,310	1.0	80	210,458	0.4	29
INTERLAKE	464,565	1.6	153	64,132	0.2	21
KELSEY	130,155	0.8	81	117,184	0.7	73
LAKESHORE	267,264	1.9	209	11,080	0.1	9
LORD SELKIRK	425,719	1.0	95	46,762	0.1	10
LOUIS-RIEL	1,971,221	1.5	140	67,135	0.0	5
MOUNTAIN VIEW	249,018	0.8	81	218,456	0.7	71
MYSTERY LAKE	268,941	0.8	91	5,104	0.0	2
PARK WEST	157,764	0.8	90			
PEMBINA TRAILS	1,235,370	1.0	101	231,242	0.2	19
PINE CREEK	100,312	0.9	87	1,479	0.0	1
PORTAGE-LA-PRAIRIE	166,332	0.6	52	232,358	0.8	72
PRAIRIE ROSE	335,072	1.5	157	128	0.0	0
PRAIRIE SPIRIT	173,050	0.7	79	700	0.0	0
VALLÉE DE LA RIVIÈRE-ROUGE	165,002	0.8	81	2,724	0.0	1
RIVER EAST TRANSCONA	1,603,201	1.0	98	322,754	0.2	20
ROLLING RIVER	196,701	1.0	108	7,134	0.0	4
RIVIÈRE SEINE	346,250	1.0	99	38,037	0.1	11
SEVEN OAKS	807,812	1.0	91	472,928	0.6	53
SOUTHWEST HORIZON	258,668	1.5	161	18,748	0.1	12
ST. JAMES-ASSINIBOIA	595,681	0.7	71	111,558	0.1	13
SUNRISE	702,308	1.4	148	81,861	0.2	17
SWAN VALLEY	181,869	1.1	115	7,754	0.0	5
TURTLE MOUNTAIN	114,437	1.1	113	99,495	0.9	98
TURTLE RIVER	67,485	0.8	87	64,860	0.8	84
WESTERN	93,165	0.7	59	156,758	1.2	99
WINNIPEG	2,523,022	0.8	85	2,865,367	0.9	97
<b>PROVINCE</b>	<b>16,775,213</b>	<b>1.0</b>	<b>98</b>	<b>7,125,874</b>	<b>0.4</b>	<b>42</b>
WHITESHELL	25,025	0.9	126			
WPG. TECHNICAL COLLEGE	30,437	0.2	46	7,777	0.1	12

(1) Comprend les services d'alimentation, les services de santé et d'autres activités liées aux services pédagogiques et aux autres services de soutien qui n'étaient pas inclus dans les programmes antérieurs.



**ANALYSE DES DÉPENSES PAR PROGRAMME  
FONDS DE FONCTIONNEMENT – CHIFFRES RÉELS 2008-2009**

DIVISION OU DISTRICT	FONCTION 700 : TRANSPORT DES ÉLÈVES					
	ADMINISTRATION		ENSEIGNEMENT ORDINAIRE		INDEMNITÉS DE TRANSPORT	
	MONTANT	%	MONTANT	%	MONTANT	%
BEAUTIFUL PLAINS	52,721	0.4	832,661	6.3	6,311	0.0
BORDER LAND	67,356	0.3	1,636,915	6.7		
BRANDON	146,604	0.2	1,357,210	2.3		
DSFM	118,244	0.2	4,791,839	8.8	237,474	0.4
EVERGREEN	64,357	0.4	1,020,552	6.3	132	0.0
FLIN FLON			230,485	2.0	464	0.0
FORT-LA-BOSSE	46,178	0.3	1,093,182	7.6	188	0.0
FRONTIER	172,624	0.2	4,908,184	5.0	74,350	0.1
GARDEN VALLEY	34,772	0.1	1,221,958	4.1	26,218	0.1
HANOVER	166,038	0.3	2,307,185	4.2	9,914	0.0
INTERLAKE	122,846	0.4	1,709,110	6.0	7,801	0.0
KELSEY	67,797	0.4	405,008	2.5	760	0.0
LAKESHORE	68,294	0.5	1,259,969	9.1		
LORD SELKIRK	123,303	0.3	1,796,558	4.0	42,293	0.1
LOUIS-RIEL	177,912	0.1	2,079,504	1.5	8,396	0.0
MOUNTAIN VIEW	158,291	0.5	2,202,825	6.8	3,195	0.0
MYSTERY LAKE			559	0.0	116,050	0.3
PARK WEST	37,413	0.2	1,701,607	9.1	9,737	0.1
PEMBINA TRAILS	244,385	0.2	1,266,917	1.0	66,452	0.1
PINE CREEK	42,081	0.4	897,161	7.8		
PORTAGE-LA-PRAIRIE	62,117	0.2	814,300	2.8	4,032	0.0
PRAIRIE ROSE	36,982	0.2	1,551,872	7.1	17,145	0.1
PRAIRIE SPIRIT	50,568	0.2	1,900,134	8.0		
VALLÉE DE LA RIVIÈRE-ROUGE	64,843	0.3	1,866,636	9.0	1,809	0.0
RIVER EAST TRANSCONA	253,696	0.2	2,372,085	1.6	29,863	0.0
ROLLING RIVER	54,719	0.3	1,258,053	6.5	5,340	0.0
RIVIÈRE SEINE	141,760	0.4	1,788,571	5.3	1,393	0.0
SEVEN OAKS	240,068	0.3	2,154,341	2.6	57,538	0.1
SOUTHWEST HORIZON	60,616	0.3	1,451,381	8.3	375	0.0
ST. JAMES-ASSINIBOIA	98,269	0.1	1,336,708	1.6	15,556	0.0
SUNRISE	307,035	0.6	3,394,179	6.6	5,263	0.0
SWAN VALLEY	72,007	0.4	1,176,164	6.8		
TURTLE MOUNTAIN	11,866	0.1	769,856	7.3		
TURTLE RIVER	22,190	0.3	777,477	9.0		
WESTERN	20,539	0.2	489,635	3.7	12,148	0.1
WINNIPEG	241,812	0.1	4,133,613	1.3	2,165	0.0
<b>PROVINCE</b>	<b>3,650,303</b>	<b>0.2</b>	<b>59,954,394</b>	<b>3.5</b>	<b>762,362</b>	<b>0.0</b>
WHITESHELL			10,150	0.4	5,375	0.2
WPG. TECHNICAL COLLEGE						

**ANALYSE DES DÉPENSES PAR PROGRAMME  
FONDS DE FONCTIONNEMENT – CHIFFRES RÉELS 2008-2009**

DIVISION OU DISTRICT	FONCTION 700 : TRANSPORT DES ÉLÈVES			
	ÉLÈVES EN PENSION OU DORTOIRS		EXCURSIONS SCOLAIRES ET AUTRE	
	MONTANT	%	MONTANT	%
BEAUTIFUL PLAINS			106,894	0.8
BORDER LAND			163,690	0.7
BRANDON	4,800	0.0	29,975	0.1
DSFM	9,600	0.0	199,380	0.4
EVERGREEN			45,645	0.3
FLIN FLON	902	0.0	52,722	0.5
FORT-LA-BOSSE			42,985	0.3
FRONTIER	2,303,576	2.3	619,511	0.6
GARDEN VALLEY			97,067	0.3
HANOVER			315,726	0.6
INTERLAKE			110,158	0.4
KELSEY	4,240	0.0	51,756	0.3
LAKESHORE				
LORD SELKIRK			89,879	0.2
LOUIS-RIEL			178,380	0.1
MOUNTAIN VIEW			154,686	0.5
MYSTERY LAKE			54,490	0.2
PARK WEST	4,800	0.0	71,112	0.4
PEMBINA TRAILS			451,422	0.4
PINE CREEK			34,446	0.3
PORTAGE-LA-PRAIRIE			30,885	0.1
PRAIRIE ROSE			93,042	0.4
PRAIRIE SPIRIT			70,102	0.3
VALLÉE DE LA RIVIÈRE-ROUGE			124,258	0.6
RIVER EAST TRANSCONA			114,596	0.1
ROLLING RIVER			55,882	0.3
RIVIÈRE SEINE			53,994	0.2
SEVEN OAKS			160,285	0.2
SOUTHWEST HORIZON			40,808	0.2
ST. JAMES-ASSINIBOIA			38,663	0.0
SUNRISE			105,989	0.2
SWAN VALLEY			61,889	0.4
TURTLE MOUNTAIN	15,989	0.2	14,029	0.1
TURTLE RIVER			31,728	0.4
WESTERN	4,096	0.0	57,287	0.4
WINNIPEG			390,085	0.1
<b>PROVINCE</b>	<b>2,348,003</b>	<b>0.1</b>	<b>4,313,446</b>	<b>0.2</b>
WHITESHELL			11,424	0.4
WPG. TECHNICAL COLLEGE				

**ANALYSE DES DÉPENSES PAR PROGRAMME**  
**FONDS DE FONCTIONNEMENT – CHIFFRES RÉELS 2008-2009**

DIVISION OU DISTRICT	FONCTION 800 : FONCTIONNEMENT ET ENTRETIEN					
	ADMINISTRATION		BÂTIMENTS SCOLAIRES			
	AMOUNT	%	ENTRETIEN		RÉPARATION	
	AMOUNT	%	MONTANT	%	MONTANT	%
BEAUTIFUL PLAINS	50,293	0.4	1,162,720	8.7	206,736	1.6
BORDER LAND	65,985	0.3	2,061,861	8.4	386,509	1.6
BRANDON	194,196	0.3	5,100,131	8.5	283,548	0.5
DSFM	236,939	0.4	4,964,661	9.1	609,370	1.1
EVERGREEN	63,342	0.4	1,643,699	10.2	208,487	1.3
FLIN FLON	60,817	0.5	1,535,411	13.5	95,604	0.8
FORT-LA-BOSSE	67,005	0.5	1,366,514	9.5	306,024	2.1
FRONTIER	235,763	0.2	13,490,685	13.7	756,939	0.8
GARDEN VALLEY	95,729	0.3	2,436,086	8.1	88,808	0.3
HANOVER	122,801	0.2	5,005,709	9.1	541,913	1.0
INTERLAKE	152,413	0.5	2,452,045	8.6	514,750	1.8
KELSEY	72,915	0.5	1,836,244	11.5	69,892	0.4
LAKESHORE	66,865	0.5	1,008,119	7.3	153,525	1.1
LORD SELKIRK	182,637	0.4	4,345,882	9.7	324,801	0.7
LOUIS-RIEL	494,612	0.4	13,659,311	10.1	798,444	0.6
MOUNTAIN VIEW	123,340	0.4	3,365,279	10.4	187,106	0.6
MYSTERY LAKE	162,204	0.5	3,553,748	10.3	286,398	0.8
PARK WEST	44,860	0.2	1,927,346	10.3	112,440	0.6
PEMBINA TRAILS	768,385	0.6	10,051,657	8.2	1,047,841	0.9
PINE CREEK	42,618	0.4	1,128,935	9.8	96,058	0.8
PORTAGE-LA-PRAIRIE	177,664	0.6	3,006,881	10.5	303,426	1.1
PRAIRIE ROSE	37,270	0.2	1,789,467	8.2	316,138	1.4
PRAIRIE SPIRIT	66,451	0.3	2,621,611	11.1	242,904	1.0
VALLÉE DE LA RIVIÈRE-ROUGE	62,955	0.3	1,795,572	8.7	263,100	1.3
RIVER EAST TRANSCONA	686,342	0.4	15,908,225	10.4	783,879	0.5
ROLLING RIVER	59,452	0.3	1,864,909	9.6	152,867	0.8
RIVIÈRE SEINE	94,832	0.3	3,031,955	9.0	225,961	0.7
SEVEN OAKS	374,563	0.4	7,698,650	9.2	555,062	0.7
SOUTHWEST HORIZON	55,355	0.3	1,617,530	9.2	148,469	0.8
ST. JAMES-ASSINIBOIA	318,131	0.4	7,210,883	8.7	1,068,397	1.3
SUNRISE	170,209	0.3	3,876,644	7.6	389,700	0.8
SWAN VALLEY	55,422	0.3	1,482,715	8.6	179,756	1.0
TURTLE MOUNTAIN	29,066	0.3	697,380	6.6	66,238	0.6
TURTLE RIVER	20,607	0.2	750,938	8.7	58,560	0.7
WESTERN	59,685	0.5	1,023,506	7.8	186,757	1.4
WINNIPEG	902,229	0.3	33,186,303	10.6	4,913,038	1.6
<b>PROVINCE</b>	<b>6,473,952</b>	<b>0.4</b>	<b>169,659,212</b>	<b>9.8</b>	<b>16,929,445</b>	<b>1.0</b>
WHITESHELL	6,680	0.2	359,982	13.3	15,278	0.6
WPG. TECHNICAL COLLEGE	11,307	0.1	837,152	6.5	25,240	0.2

**ANALYSE DES DÉPENSES PAR PROGRAMME**  
**FONDS DE FONCTIONNEMENT – CHIFFRES RÉELS 2008-2009**

DIVISION OU DISTRICT	FONCTION 800 : FONCTIONNEMENT ET ENTRETIEN			
	AUTRES BÂTIMENTS		ENTRETIEN DE TERRAINS	
	MONTANT	%	MONTANT	%
BEAUTIFUL PLAINS	53,842	0.4	16,120	0.1
BORDER LAND	237,960	1.0	82,739	0.3
BRANDON	220,923	0.4	82,265	0.1
DSFM	99,876	0.2	134,572	0.2
EVERGREEN	115,844	0.7	49,956	0.3
FLIN FLON	7,108	0.1	13,597	0.1
FORT-LA-BOSSE	99,790	0.7	52,403	0.4
FRONTIER	2,301,920	2.3	53,235	0.1
GARDEN VALLEY	31,677	0.1	34,170	0.1
HANOVER	240,779	0.4	261,967	0.5
INTERLAKE	174,396	0.6	123,339	0.4
KELSEY	44,598	0.3		
LAKESHORE	50,949	0.4		
LORD SELKIRK	202,114	0.5	66,070	0.1
LOUIS-RIEL	184,426	0.1	262,131	0.2
MOUNTAIN VIEW	233,675	0.7	33,808	0.1
MYSTERY LAKE	171,167	0.5	95,029	0.3
PARK WEST	56,803	0.3	58,185	0.3
PEMBINA TRAILS	404,685	0.3	683,873	0.6
PINE CREEK	41,235	0.4	21,497	0.2
PORTAGE LA PRAIRIE	102,648	0.4	69,950	0.2
PRAIRIE ROSE	129,434	0.6	64,633	0.3
PRAIRIE SPIRIT	88,773	0.4	62,206	0.3
VALLÉE DE LA RIVIÈRE-ROUGE	108,938	0.5	108,405	0.5
RIVER EAST TRANSCONA	460,631	0.3	438,629	0.3
ROLLING RIVER	55,973	0.3	44,526	0.2
RIVIÈRE SEINE	120,199	0.4	124,894	0.4
SEVEN OAKS	394,127	0.5	227,136	0.3
SOUTHWEST HORIZON	27,490	0.2	48,107	0.3
ST. JAMES-ASSINIBOIA	524,658	0.6	238,659	0.3
SUNRISE	406,334	0.8	250,046	0.5
SWAN VALLEY	108,760	0.6	70,913	0.4
TURTLE MOUNTAIN	48,749	0.5	8,095	0.1
TURTLE RIVER	39,058	0.5	25,799	0.3
WESTERN	35,132	0.3	19,085	0.1
WINNIPEG	2,038,321	0.6	1,005,981	0.3
<b>PROVINCE</b>	<b>9,662,992</b>	<b>0.6</b>	<b>4,932,020</b>	<b>0.3</b>
WHITESHELL			4,077	0.2
WPG. TECHNICAL COLLEGE			49,854	0.4

**ANALYSE DES DÉPENSES PAR PROGRAMME**  
**FONDS DE FONCTIONNEMENT – CHIFFRES RÉELS 2008-2009**

DIVISION OU DISTRICT	FONCTION 900 : FRAIS ET TAXES					
	INTÉRÊTS ET FRAIS BANCAIRES		CRÉANCES DOUTEUSES		TAXE DESTINÉE À LA SANTÉ ET À L'ÉDUCATION	
	MONTANT	%	MONTANT	%	MONTANT	%
BEAUTIFUL PLAINS	19,147	0.1			217,236	1.6
BORDER LAND	26,106	0.1			377,355	1.5
BRANDON	19,522	0.0			915,497	1.5
DSFM	43,174	0.1	4,904	0.0	806,407	1.5
EVERGREEN	2,568	0.0			257,244	1.6
FLIN FLON	38,312	0.3			170,513	1.5
FORT-LA-BOSSE	65,638	0.5			227,796	1.6
FRONTIER	77,795	0.1	39,918	0.0	1,417,240	1.4
GARDEN VALLEY	30,513	0.1	724	0.0	487,085	1.6
HANOVER	154,789	0.3			909,216	1.6
INTERLAKE	15,202	0.1			468,448	1.6
KELSEY	16,935	0.1			268,816	1.7
LAKESHORE	7,906	0.1			225,439	1.6
LORD SELKIRK	60,890	0.1			735,143	1.6
LOUIS-RIEL	32,402	0.0	1,493	0.0	2,290,109	1.7
MOUNTAIN VIEW	77,482	0.2			505,028	1.6
MYSTERY LAKE	47,495	0.1			567,016	1.6
PARK WEST	33,483	0.2	(103,268)	(0.6)	285,178	1.5
PEMBINA TRAILS	198,217	0.2			2,160,268	1.8
PINE CREEK	14,731	0.1			187,837	1.6
PORTAGE-LA-PRAIRIE	1,449	0.0			468,072	1.6
PRAIRIE ROSE	18,851	0.1			353,579	1.6
PRAIRIE SPIRIT	50,710	0.2			375,825	1.6
VALLÉE DE LA RIVIÈRE-ROUGE	32,022	0.2			333,265	1.6
RIVER EAST TRANSCONA	54,685	0.0			2,596,883	1.7
ROLLING RIVER	16,034	0.1			350,348	1.8
RIVIÈRE SEINE	39,266	0.1			556,415	1.7
SEVEN OAKS	144,011	0.2	7,178	0.0	1,391,390	1.7
SOUTHWEST HORIZON	61,487	0.4			271,493	1.6
ST. JAMES-ASSINIBOIA	14,694	0.0			1,392,507	1.7
SUNRISE	87,023	0.2	14,112	0.0	845,900	1.6
SWAN VALLEY					272,438	1.6
TURTLE MOUNTAIN	18,749	0.2			164,610	1.6
TURTLE RIVER	2,078	0.0			134,236	1.6
WESTERN	9,732	0.1			216,324	1.6
WINNIPEG	155,270	0.0			5,290,166	1.7
<b>PROVINCE</b>	<b>1,688,368</b>	<b>0.1</b>	<b>(34,939)</b>	<b>(0.0)</b>	<b>28,492,322</b>	<b>1.6</b>
WHITESHELL	2,157	0.1			22,553	0.8
WPG. TECHNICAL COLLEGE	13,839	0.1			100,314	0.8

**ANALYSE DES DÉPENSES DE TRANSPORT**  
**FONDS DE FONCTIONNEMENT – CHIFFRES RÉELS 2008-2009**

DIVISION OU DISTRICT	TRANSPORT ORDINAIRE (PROGRAMME 720)						
	MONTANT	ÉLÈVES TRANSPORTÉS	PAR ÉLÈVE	TOTAL DES KM (PARCOURS)	COÛT PAR KM	KILOMÈTRES EN CHARGE	COÛT PAR KM
BEAUTIFUL PLAINS	832,661	717	1,161	634,985	1.31	441,713	1.89
BORDER LAND	1,636,915	1,609	1,017	1,081,978	1.51	691,891	2.37
BRANDON	1,357,210	1,803	753	769,510	1.76	478,978	2.83
DSFM	4,791,839	3,824	1,253	2,591,512	1.85	1,538,796	3.11
EVERGREEN	1,020,552	1,099	929	764,792	1.33	521,360	1.96
FLIN FLON	230,485	265	870	70,090	3.29	42,963	5.36
FORT-LA-BOSSE	1,093,182	652	1,677	953,730	1.15	606,097	1.80
FRONTIER	4,908,184	4,703	1,044	1,399,500	3.51	959,200	5.12
GARDEN VALLEY	1,221,958	2,429	503	569,386	2.15	384,812	3.18
HANOVER	2,307,185	4,875	473	1,258,493	1.83	754,589	3.06
INTERLAKE	1,709,110	1,746	979	1,006,500	1.70	619,821	2.76
KELSEY	405,008	657	616	219,608	1.84	129,592	3.13
LAKESHORE	1,259,969	853	1,477	1,067,900	1.18	650,089	1.94
LORD SELKIRK	1,796,558	3,164	568	1,037,694	1.73	669,563	2.68
LOUIS-RIEL	2,079,504	2,100	990	760,760	2.73	381,140	5.46
MOUNTAIN VIEW	2,202,825	1,393	1,581	1,239,355	1.78	1,090,964	2.02
MYSTERY LAKE	559	N/A		N/A		N/A	
PARK WEST	1,701,607	1,017	1,673	1,394,814	1.22	899,273	1.89
PEMBINA TRAILS	1,266,917	1,750	724	386,393	3.28	236,458	5.36
PINE CREEK	897,161	771	1,164	795,299	1.13	510,012	1.76
PORTAGE-LA-PRAIRIE	814,300	1,219	668	569,063	1.43	387,284	2.10
PRAIRIE ROSE	1,551,872	1,396	1,112	1,079,478	1.44	690,920	2.25
PRAIRIE SPIRIT	1,900,134	1,272	1,494	1,510,134	1.26	991,622	1.92
VALLÉE DE LA RIVIÈRE-ROUGE	1,866,636	1,386	1,347	1,303,575	1.43	872,340	2.14
RIVER EAST TRANSCONA	2,372,085	3,427	692	900,032	2.64	491,764	4.82
ROLLING RIVER	1,258,053	984	1,279	933,248	1.35	623,944	2.02
RIVIÈRE SEINE	1,788,571	2,110	848	1,112,788	1.61	663,546	2.70
SEVEN OAKS	2,154,341	2,636	817	540,372	3.99	391,412	5.50
SOUTHWEST HORIZON	1,451,381	895	1,622	828,000	1.75	828,000	1.75
ST. JAMES-ASSINIBOIA	1,336,708	1,901	703	414,662	3.22	245,456	5.45
SUNRISE	3,394,179	3,971	855	2,556,942	1.33	1,522,410	2.23
SWAN VALLEY	1,176,164	1,393	844	800,831	1.47	702,721	1.67
TURTLE MOUNTAIN	769,856	551	1,397	586,440	1.31	374,472	2.06
TURTLE RIVER	777,477	509	1,527	707,664	1.10	508,870	1.53
WESTERN	489,635	948	516	268,733	1.82	169,184	2.89
WINNIPEG	4,133,613	2,248	1,839	1,187,721	3.48	776,724	5.32
<b>PROVINCE</b>	<b>59,954,394</b>	<b>62,273</b>	<b>963</b>	<b>33,301,982</b>	<b>1.80</b>	<b>21,847,981</b>	<b>2.74</b>
WHITESHELL	10,150	N/A		N/A		N/A	
WPG. TECHNICAL COLLEGE							

**ANALYSE DES DÉPENSES DE TRANSPORT (SUITE)**  
**FONDS DE FONCTIONNEMENT – CHIFFRES RÉELS 2008-2009**

<b>ADMINISTRATION, TRANSPORT ORDINAIRE ET AUTRE (PROGRAMMES 710, 720 ET 790)</b>			
<b>DIVISION OU DISTRICT</b>	<b>MONTANT</b>	<b>TOTAL DES KM (CARNET DE BORD)</b>	<b>COÛT PAR KM</b>
BEAUTIFUL PLAINS	992,276	628,820	1.58
BORDER LAND	1,867,961	1,142,279	1.64
BRANDON	1,533,789	784,834	1.95
DSFM	5,109,463	N/A	
EVERGREEN	1,130,554	780,481	1.45
FLIN FLON	283,207	N/A	
FORT-LA-BOSSE	1,182,345	908,428	1.30
FRONTIER	5,700,319	1,555,000	3.67
GARDEN VALLEY	1,353,797	669,506	2.02
HANOVER	2,788,949	1,581,717	1.76
INTERLAKE	1,942,114	1,125,875	1.72
KELSEY	524,561	239,845	2.19
LAKESHORE	1,328,263	923,003	1.44
LORD SELKIRK	2,009,740	1,089,295	1.84
LOUIS-RIEL	2,435,796	781,608	3.12
MOUNTAIN VIEW	2,515,802	1,281,915	1.96
MYSTERY LAKE	55,049	N/A	
PARK WEST	1,810,132	1,319,496	1.37
PEMBINA TRAILS	1,962,724	527,955	3.72
PINE CREEK	973,688	729,398	1.33
PORTAGE-LA-PRAIRIE	907,302	575,183	1.58
PRAIRIE ROSE	1,681,896	1,166,414	1.44
PRAIRIE SPIRIT	2,020,804	1,558,638	1.30
VALLÉE DE LA RIVIÈRE-ROUGE	2,055,737	1,342,268	1.53
RIVER EAST TRANSCONA	2,740,377	1,088,476	2.52
ROLLING RIVER	1,368,654	912,977	1.50
RIVIÈRE SEINE	1,984,325	1,122,788	1.77
SEVEN OAKS	2,554,694	714,570	3.58
SOUTHWEST HORIZON	1,552,805	1,278,000	1.22
ST. JAMES-ASSINIBOIA	1,473,640	465,297	3.17
SUNRISE	3,807,203	3,091,843	1.23
SWAN VALLEY	1,310,060	732,017	1.79
TURTLE MOUNTAIN	795,751	562,435	1.41
TURTLE RIVER	831,395	689,889	1.21
WESTERN	567,461	299,104	1.90
WINNIPEG	4,765,510	1,187,721	4.01
<b>PROVINCE</b>	<b>67,918,143</b>	<b>32,857,075</b>	<b>2.07</b>
WHITESHELL	21,574	N/A	
WPG. TECHNICAL COLLEGE			

**ANALYSE DES DÉPENSES DE FONCTIONNEMENT ET D'ENTRETIEN DES BÂTIMENTS SCOLAIRES**  
**FONDS DE FONCTIONNEMENT – CHIFFRES RÉELS 2008-2009**

DIVISION OU DISTRICT	ENTRETIEN				RÉPARATION ET REMPLACEMENT	
	MONTANT	COÛT PAR ÉLÈVE	COÛT PAR PIED CARRÉ <sup>(1)</sup>	PIED CARRÉ PAR ÉLÈVE <sup>(2)</sup>	MONTANT	COÛT PAR PIED CARRÉ <sup>(1)</sup>
BEAUTIFUL PLAINS	1,162,720	827	4.52	183	206,736	0.80
BORDER LAND	2,061,861	881	5.44	162	386,509	1.02
BRANDON	5,100,131	734	4.94	149	283,548	0.27
DSFM	4,964,661	1,033	5.75	180	609,370	0.71
EVERGREEN	1,643,699	1,013	5.73	177	208,487	0.73
FLIN FLON	1,535,411	1,446	7.80	185	95,604	0.49
FORT-LA-BOSSE	1,366,514	1,007	5.01	201	306,024	1.12
FRONTIER	13,490,685	2,341	9.74	240	756,939	0.55
GARDEN VALLEY	2,436,086	631	5.47	115	88,808	0.20
HANOVER	5,005,709	693	6.05	114	541,913	0.66
INTERLAKE	2,452,045	806	5.46	148	514,750	1.15
KELSEY	1,836,244	1,147	5.43	211	69,892	0.21
LAKESHORE	1,008,119	787	4.37	180	153,525	0.67
LORD SELKIRK	4,345,882	967	6.17	157	324,801	0.46
LOUIS-RIEL	13,659,311	971	6.13	158	798,444	0.36
MOUNTAIN VIEW	3,365,279	1,088	3.81	285	187,106	0.21
MYSTERY LAKE	3,553,748	1,203	7.71	156	286,398	0.62
PARK WEST	1,927,346	1,094	4.78	229	112,440	0.28
PEMBINA TRAILS	10,051,657	819	5.91	139	1,047,841	0.62
PINE CREEK	1,128,935	980	5.40	181	96,058	0.46
PORTAGE-LA-PRAIRIE	3,006,881	932	5.06	184	303,426	0.51
PRAIRIE ROSE	1,789,467	839	4.57	184	316,138	0.81
PRAIRIE SPIRIT	2,621,611	1,198	5.13	233	242,904	0.48
VALLÉE DE LA RIVIÈRE-ROUGE	1,795,572	884	4.90	180	263,100	0.72
RIVER EAST TRANSCONA	15,908,225	973	6.59	148	783,879	0.32
ROLLING RIVER	1,864,909	1,020	5.79	176	152,867	0.47
RIVIÈRE SEINE	3,031,955	863	5.58	155	225,961	0.42
SEVEN OAKS	7,698,650	866	6.76	128	555,062	0.49
SOUTHWEST HORIZON	1,617,530	1,005	5.17	194	148,469	0.47
ST. JAMES-ASSINIBOIA	7,210,883	859	5.06	170	1,068,397	0.75
SUNRISE	3,876,644	818	5.37	152	389,700	0.54
SWAN VALLEY	1,482,715	938	4.60	204	179,756	0.56
TURTLE MOUNTAIN	697,380	689	3.82	180	66,238	0.36
TURTLE RIVER	750,938	972	4.19	232	58,560	0.33
WESTERN	1,023,506	646	5.53	117	186,757	1.01
WINNIPEG	33,186,303	1,121	6.72	167	4,913,038	1.00
<b>PROVINCE</b>	<b>169,659,212</b>	<b>989</b>	<b>6.04</b>	<b>164</b>	<b>16,929,445</b>	<b>0.60</b>
WHITESHELL	359,982	1,818	5.15	353	15,278	0.22
WPG. TECHNICAL COLLEGE	837,152	1,278	N/A		25,240	N/A

(1) Ce chiffre est établi en fonction de la grandeur de l'aire (en pieds carrés) des bâtiments scolaires utilisés au 30 septembre 2008, y compris les lieux pris en location ou à bail.

(2) Ce chiffre est établi en fonction du nombre de pieds carrés (indiqué ci-dessus) divisé par le total des inscriptions É.T.P. de la page 7.



**ANALYSE DES DÉPENSES DE TECHNOLOGIE DE L'INFORMATION**  
**FONDS DE FONCTIONNEMENT – CHIFFRES RÉELS 2008-2009**

DIVISION OU DISTRICT	DÉPENSES DE TECHNOLOGIE DE L'INFORMATION <sup>(1)</sup>								
	SALAIRES			SERVICES			ÉQUIPEMENT <sup>(2)</sup>		
	MONTANT	%	PAR ÉLÈVE	MONTANT	%	PAR ÉLÈVE	MONTANT	%	PAR ÉLÈVE
BEAUTIFUL PLAINS	111,417	0.8	79	55,836	0.4	40	184,925	1.4	132
BORDER LAND	124,458	0.5	53	84,299	0.3	36	257,552	1.1	110
BRANDON	283,402	0.5	41	149,342	0.2	21	478,923	0.8	69
DSFM	177,484	0.3	37	106,956	0.2	22	512,096	0.9	107
EVERGREEN	53,036	0.3	33	72,226	0.4	45	155,755	1.0	96
FLIN FLON	97,072	0.9	91	31,788	0.3	30	76,094	0.7	72
FORT-LA-BOSSE	83,012	0.6	61	48,873	0.3	36	199,194	1.4	147
FRONTIER	300,506	0.3	52	495,809	0.5	86	1,349,816	1.4	234
GARDEN VALLEY	241,388	0.8	63	56,141	0.2	15	545,125	1.8	141
HANOVER	312,375	0.6	43	166,248	0.3	23	703,901	1.3	97
INTERLAKE	259,606	0.9	85	250,814	0.9	82	249,721	0.9	82
KELSEY	69,529	0.4	43	17,669	0.1	11	114,353	0.7	71
LAKESHORE	67,570	0.5	53	26,230	0.2	20	138,164	1.0	108
LORD SELKIRK	202,807	0.5	45	236,300	0.5	53	574,055	1.3	128
LOUIS-RIEL	602,125	0.4	43	1,207,552	0.9	86	1,514,627	1.1	108
MOUNTAIN VIEW	235,139	0.7	76	280,693	0.9	91	479,723	1.5	155
MYSTERY LAKE	82,704	0.2	28	123,452	0.4	42	96,002	0.3	32
PARK WEST	140,899	0.8	80	144,347	0.8	82	247,644	1.3	141
PEMBINA TRAILS	918,741	0.7	75	302,232	0.2	25	1,240,381	1.0	101
PINE CREEK	96,144	0.8	83	7,939	0.1	7	97,675	0.8	85
PORTAGE-LA-PRAIRIE	176,019	0.6	55	111,938	0.4	35	231,420	0.8	72
PRAIRIE ROSE	202,706	0.9	95	102,602	0.5	48	251,109	1.1	118
PRAIRIE SPIRIT	259,156	1.1	118	38,368	0.2	18	335,449	1.4	153
VALLÉE DE LA RIVIÈRE-ROUGE	104,109	0.5	51	75,426	0.4	37	243,716	1.2	120
RIVER EAST TRANSCONA	492,608	0.3	30	400,970	0.3	25	966,548	0.6	59
ROLLING RIVER	180,560	0.9	99	46,124	0.2	25	211,932	1.1	116
RIVIÈRE SEINE	141,601	0.4	40	314,782	0.9	90	448,789	1.3	128
SEVEN OAKS	164,749	0.2	19	337,787	0.4	38	650,778	0.8	73
SOUTHWEST HORIZON	176,306	1.0	110	152,540	0.9	95	158,280	0.9	98
ST. JAMES-ASSINIBOIA	628,070	0.8	75	57,504	0.1	7	541,181	0.7	64
SUNRISE	449,301	0.9	95	428,601	0.8	90	1,094,417	2.1	231
SWAN VALLEY	111,898	0.6	71	76,034	0.4	48	140,778	0.8	89
TURTLE MOUNTAIN	38,540	0.4	38	20,110	0.2	20	80,439	0.8	79
TURTLE RIVER	44,765	0.5	58	51,870	0.6	67	149,272	1.7	193
WESTERN	139,121	1.1	88	20,851	0.2	13	87,472	0.7	55
WINNIPEG	1,985,655	0.6	67	739,159	0.2	25	2,857,645	0.9	97
<b>PROVINCE</b>	<b>9,754,578</b>	<b>0.6</b>	<b>57</b>	<b>6,839,412</b>	<b>0.4</b>	<b>40</b>	<b>17,664,951</b>	<b>1.0</b>	<b>103</b>
WHITESHELL				14,379	0.5	73	11,725	0.4	59
WPG. TECHNICAL COLLEGE	76,638	0.6	117	3,843	0.0	6	220,578	1.7	337

(1) Ne comprend pas les dépenses de technologie de l'information de la fonction 300 (Centres d'apprentissage pour adultes), de la fonction 400 (Éducation et services communautaires) et de la gestion de l'information de la fonction 500. Les dépenses totales pour la gestion de l'information sont comprises à la page 39 et font partie des dépenses totales de technologie de l'information.

(2) Les coûts capitalisés du matériel informatique figurent à la page 49.

**ANALYSE DES DÉPENSES DE TECHNOLOGIE DE L'INFORMATION  
FONDS DE FONCTIONNEMENT – CHIFFRES RÉELS 2008-2009**

DIVISION OU DISTRICT	DÉPENSES DE TECHNOLOGIE DE L'INFORMATION <sup>(1)</sup>					
	GESTION DE L'INFORMATION <sup>(2)</sup>			TOTAL		
	MONTANT	%	PAR ÉLÈVE	MONTANT	%	PAR ÉLÈVE
BEAUTIFUL PLAINS				352,178	2.6	251
BORDER LAND	27,400	0.1	12	493,709	2.0	211
BRANDON	87,849	0.1	13	999,516	1.7	144
DSFM	56,931	0.1	12	853,467	1.6	178
EVERGREEN				281,017	1.7	173
FLIN FLON	8,875	0.1	8	213,829	1.9	201
FORT-LA-BOSSE	29,800	0.2	22	360,879	2.5	266
FRONTIER	284,319	0.3	49	2,430,450	2.5	422
GARDEN VALLEY	47,589	0.2	12	890,243	3.0	231
HANOVER	9,381	0.0	1	1,191,905	2.2	165
INTERLAKE	10,824	0.0	4	770,965	2.7	253
KELSEY				201,551	1.3	126
LAKESHORE				231,964	1.7	181
LORD SELKIRK	102,311	0.2	23	1,115,473	2.5	248
LOUIS-RIEL	241,082	0.2	17	3,565,386	2.6	253
MOUNTAIN VIEW	21,108	0.1	7	1,016,663	3.1	329
MYSTERY LAKE	178,245	0.5	60	480,403	1.4	163
PARK WEST	8,439	0.0	5	541,329	2.9	307
PEMBINA TRAILS	623,432	0.5	51	3,084,786	2.5	251
PINE CREEK	11,057	0.1	10	212,815	1.9	185
PORTAGE-LA-PRAIRIE	85,554	0.3	27	604,931	2.1	188
PRAIRIE ROSE	14,056	0.1	7	570,473	2.6	267
PRAIRIE SPIRIT	8,968	0.0	4	641,941	2.7	293
VALLÉE DE LA RIVIÈRE-ROUGE	11,243	0.1	6	434,494	2.1	214
RIVER EAST TRANSCONA	972,857	0.6	60	2,832,983	1.9	173
ROLLING RIVER				438,616	2.3	240
RIVIÈRE SEINE	118,139	0.4	34	1,023,311	3.0	291
SEVEN OAKS	238,094	0.3	27	1,391,408	1.7	156
SOUTHWEST HORIZON	10,660	0.1	7	497,786	2.8	309
ST. JAMES-ASSINIBOIA	141,111	0.2	17	1,367,866	1.7	163
SUNRISE	109,617	0.2	23	2,081,936	4.1	439
SWAN VALLEY	27,214	0.2	17	355,924	2.1	225
TURTLE MOUNTAIN				139,089	1.3	137
TURTLE RIVER	1,035	0.0	1	246,942	2.9	320
WESTERN	18,947	0.1	12	266,391	2.0	168
WINNIPEG	881,900	0.3	30	6,464,359	2.1	218
<b>PROVINCE</b>	<b>4,388,037</b>	<b>0.3</b>	<b>26</b>	<b>38,646,978</b>	<b>2.2</b>	<b>225</b>
WHITESHELL	8,969	0.3	45	35,073	1.3	177
WPG. TECHNICAL COLLEGE	209,701	1.6	320	510,760	3.9	780

(1) Ne comprend pas les dépenses de technologie de l'information de la fonction 300 (Centres d'apprentissage pour adultes) et de la fonction 400 (Éducation et services communautaires).

# FONDS DE FONCTIONNEMENT 2008-2009

## RECETTES PAR SOURCE

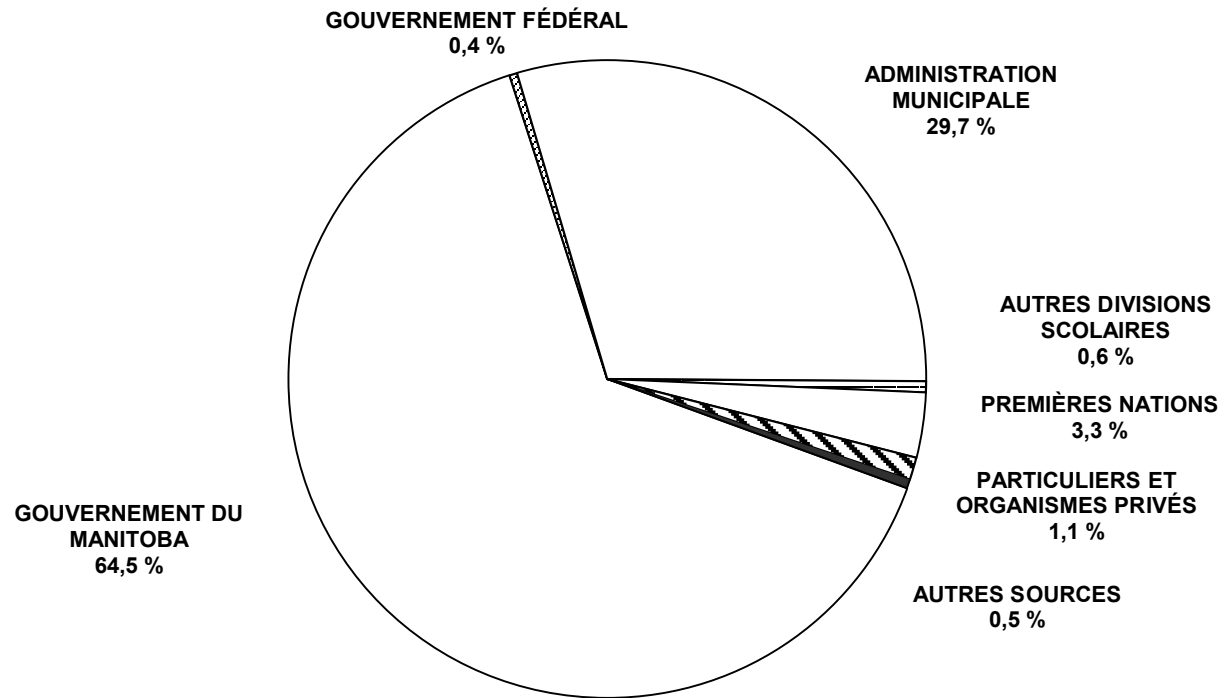

SOMMAIRE DES RECETTES DU FONDS DE FONCTIONNEMENT – CHIFFRES RÉELS 2008-2009

DIVISION OU DISTRICT	POURCENTAGE DES RECETTES DU FONDS DE FONCTIONNEMENT						
	GOUVERNEMENTS			AUTRES	PREMIÈRES NATIONS	PARTICULIERS ET ORGANISMES PRIVÉS	AUTRES SOURCES
	PROVINCIAL <sup>(1)</sup>	FÉDÉRAL	MUNICIPAL	DIVISIONS SCOLAIRES			
BEAUTIFUL PLAINS	62.3		36.3	0.3		0.5	0.6
BORDER LAND	65.3	1.3	29.6	1.5	0.5	0.4	1.4
BRANDON	62.2	0.0	35.5	0.3	0.5	1.3	0.2
DSFM	75.2	0.2	22.9	1.4		0.2	0.1
EVERGREEN	64.1		33.1	0.3	1.0	1.0	0.5
FLIN FLON	70.9	0.3	23.9	1.6	0.2	2.2	0.9
FORT-LA-BOSSE	58.2		36.2	0.1	5.1		0.3
FRONTIER	41.0	5.5	2.9	0.0	46.5	3.5	0.6
GARDEN VALLEY	70.8		27.4	0.9		0.1	0.8
HANOVER	70.8		27.9	0.2		0.6	0.5
INTERLAKE	68.1		30.5	0.2		0.8	0.4
KELSEY	79.4	0.1	18.8	0.0	0.6	0.5	0.6
LAKESHORE	68.6		21.6	0.5	6.0	2.6	0.7
LORD SELKIRK	64.7	0.3	31.5	0.5	1.0	1.5	0.5
LOUIS-RIEL	67.3		30.8	0.4		1.3	0.2
MOUNTAIN VIEW	68.0	0.8	27.0	0.9	1.1	1.7	0.5
MYSTERY LAKE	77.4	0.2	20.5	0.3	0.7	0.7	0.2
PARK WEST	64.6		29.8	0.1	5.3	0.2	0.1
PEMBINA TRAILS	56.5	0.0	40.4	0.5	0.0	1.9	0.7
PINE CREEK	69.6		29.6	0.3		0.1	0.4
PORTAGE-LA-PRAIRIE	65.7	0.1	30.2	0.2	3.3	0.0	0.5
PRAIRIE ROSE	65.9	0.1	33.1	0.4		0.2	0.3
PRAIRIE SPIRIT	64.6	0.1	32.7	0.1	1.1	1.0	0.4
VALLÉE DE LA RIVIÈRE-ROUGE	63.0	0.0	33.3	2.6	0.0	0.8	0.2
RIVER EAST TRANSCONA	68.7	0.0	28.5	0.5	0.0	2.0	0.2
ROLLING RIVER	61.6	0.3	31.7	0.4	5.4	0.3	0.2
RIVIÈRE SEINE	74.4	0.1	24.2	0.6	0.0	0.2	0.4
SEVEN OAKS	69.2	0.0	28.7	0.9	0.2	0.9	0.0
SOUTHWEST HORIZON	61.5		37.0	0.6		0.0	0.9
ST. JAMES-ASSINIBOIA	58.8	0.0	36.6	0.8	0.1	2.4	1.2
SUNRISE	61.4	0.0	35.5	0.2	1.3	0.4	1.2
SWAN VALLEY	70.8	0.1	25.7	0.2	0.9	1.4	0.8
TURTLE MOUNTAIN	65.3	0.2	32.2	0.3	0.2	1.0	0.9
TURTLE RIVER	74.1	0.3	24.7	0.1	0.7	0.1	0.0
WESTERN	70.8	0.1	26.5	0.2		2.0	0.3
WINNIPEG	64.5	0.0	33.4	0.7	0.8	0.3	0.3
<b>PROVINCE</b>	<b>64.5</b>	<b>0.4</b>	<b>29.7</b>	<b>0.6</b>	<b>3.3</b>	<b>1.1</b>	<b>0.5</b>
WHITESHELL	33.1		64.2	1.7			1.1
WPG. TECHNICAL COLLEGE	49.1			16.7		32.8	1.4

(1) La partie inscrite ici ne correspond qu'aux subventions de fonctionnement. La contribution provinciale totale aux services d'éducation des écoles publiques de la maternelle à la 12<sup>e</sup> année, qui comprend aussi les allocations de retraite des enseignants, les aides en matière d'immobilisations et le crédit d'impôt foncier du Manitoba en matière d'éducation, s'élève à 74,4 % en 2008-2009. Consultez la page i pour

GOUVERNEMENT PROVINCIAL								
ÉDUCATION, CITOYENNETÉ ET JEUNESSE								
DIVISION OU DISTRICT	PROGRAMME DE FINANCEMENT DES ÉCOLES <sup>(1)</sup>	CRÉDIT D'IMPÔT FONCIER EN MATIÈRE D'ÉDUCATION <sup>(2)</sup>	INCITATIF FISCAL <sup>(3)</sup>	AUTRES RECETTES <sup>(4)</sup>	TOTAL	AUTRES RECETTES PROV. <sup>(5)</sup>	TOTAL DES RECETTES PROVINCIALES	RECETTES DU FONDS DE FONCTION. <sup>(6)</sup> (EN %)
BEAUTIFUL PLAINS	6,977,747	1,283,330		232,671	8,493,748	1,320	8,495,068	62.3
BORDER LAND	13,027,889	1,944,304	899,260	696,763	16,568,216	464,776	17,032,992	65.3
BRANDON	30,381,145	6,054,935		1,000,669	37,436,749		37,436,749	62.2
DSFM	26,880,636	4,730,783	900,676	10,285,374	42,797,469	690,967	43,488,436	75.2
EVERGREEN	7,673,223	2,017,370	570,421	619,916	10,880,930	678	10,881,608	64.1
FLIN FLON	6,616,770	726,834	530,214	296,873	8,170,691	121,009	8,291,700	70.9
FORT-LA-BOSSE	7,000,422	1,138,868	278,037	421,986	8,839,313	139,817	8,979,130	58.2
FRONTIER	31,607,156	452,120		9,282,239	41,341,515	1,282,410	42,623,925	41.0
GARDEN VALLEY	18,873,761	2,440,060		517,255	21,831,076	73,696	21,904,772	70.8
HANOVER	35,286,188	4,477,091		1,026,331	40,789,610	21,499	40,811,109	70.8
INTERLAKE	16,095,383	2,994,450	494,159	651,528	20,235,520		20,235,520	68.1
KELSEY	10,580,754	987,176	178,411	764,177	12,510,518	510,166	13,020,684	79.4
LAKESHORE	8,153,171	962,763	86,951	232,434	9,435,319	266,024	9,701,343	68.6
LORD SELKIRK	22,391,087	4,822,953	1,077,115	1,086,208	29,377,363	500,795	29,878,158	64.7
LOUIS-RIEL	66,477,709	18,233,387	3,362,555	3,552,593	91,626,244	299,661	91,925,905	67.3
MOUNTAIN VIEW	18,506,192	3,132,578		778,239	22,417,009	117,112	22,534,121	68.0
MYSTERY LAKE	24,116,491	1,608,809	515,059	826,950	27,067,309	26,569	27,093,878	77.4
PARK WEST	10,072,756	1,325,831	329,153	448,830	12,176,570		12,176,570	64.6
PEMBINA TRAILS	50,482,219	17,407,580	876,557	2,373,992	71,140,348	161,099	71,301,447	56.5
PINE CREEK	7,107,878	783,872		222,318	8,114,068		8,114,068	69.6
PORTAGE-LA-PRAIRIE	16,052,966	2,649,330	411,798	562,930	19,677,024	181,700	19,858,724	65.7
PRAIRIE ROSE	11,301,736	1,944,029	759,263	553,271	14,558,299	269,725	14,828,024	65.9
PRAIRIE SPIRIT	13,291,994	1,640,707	87,050	419,701	15,439,452	37,935	15,477,387	64.6
VALLÉE DE LA RIV.-ROUGE	10,936,919	1,669,614	415,689	549,857	13,572,079	10,469	13,582,548	63.0
RIVER EAST TRANSCONA	83,373,528	20,320,756		3,536,379	107,230,663	1,470,575	108,701,238	68.7
ROLLING RIVER	9,548,961	1,691,710	382,750	374,215	11,997,636	131,951	12,129,587	61.6
RIVIÈRE SEINE	20,637,617	3,504,185	731,340	708,772	25,581,914	326,864	25,908,778	74.4
SEVEN OAKS	48,241,863	10,321,875		1,974,258	60,537,996	602,002	61,139,998	69.2
SOUTHWEST HORIZON	8,611,483	1,321,056	533,666	409,791	10,875,996	128,543	11,004,539	61.5
ST. JAMES-ASSINIBOIA	36,376,173	11,333,167	939,400	1,603,212	50,251,952	218,330	50,470,282	58.8
SUNRISE	23,867,546	5,464,473	1,589,736	822,523	31,744,278	1,020,611	32,764,889	61.4
SWAN VALLEY	10,570,593	1,430,504	183,412	531,615	12,716,124	48,637	12,764,761	70.8
TURTLE MOUNTAIN	5,668,534	964,318		168,947	6,801,799	159,000	6,960,799	65.3
TURTLE RIVER	5,650,142	604,227	109,495	277,954	6,641,818		6,641,818	74.1
WESTERN	7,570,261	1,488,961		289,613	9,348,835	382,258	9,731,093	70.8
WINNIPEG	156,654,020	25,715,542	2,161,696	11,532,995	196,064,253	4,241,350	200,305,603	64.5
<b>PROVINCE</b>	<b>886,662,913</b>	<b>169,589,548</b>	<b>18,403,863</b>	<b>59,633,379</b>	<b>1,134,289,703</b>	<b>13,907,548</b>	<b>1,148,197,251</b>	<b>64.5</b>
WHITESHELL	856,824	314,031		(314,031)	856,824		856,824	33.1
WPG. TECH. COLLEGE	47,558				47,558	4,912,683	4,960,241	49.1

(1) Pour obtenir plus de détails, reportez-vous à l'annexe.

(2) À partir de l'année d'imposition 2005, la portion représentant le paiement anticipé aux propriétaires-occupants du crédit d'impôt foncier du Manitoba en matière d'éducation sera remise directement aux divisions scolaires à titre de recette provenant de la Province du Manitoba, afin de mieux refléter le montant des fonds que le gouvernement provincial accorde à l'éducation. Les montants indiqués ici n'incluent pas la portion du crédit relative à l'impôt sur le revenu\* ni l'aide aux pensionnés en matière de taxes scolaires\*, car ces sommes ne sont pas quantifiables par division scolaire.

\* (À ce sujet, voir la page i.)

(3) L'incitatif fiscal est offert aux divisions scolaires qui conservent leur taux en millièmes de dollars. L'incitatif réduit le montant de la taxe spéciale qui aurait autrement été supérieur en raison de l'augmentation du taux en millièmes de dollars.

(4) Comprend divers autres types d'aide (programmes institutionnels, centres d'apprentissage pour adultes, subventions d'aide générale, etc.).

(5) Comprend des recettes provenant d'autres ministères du gouvernement du Manitoba.

(6) Le total de la contribution provinciale à l'éducation publique représente 74,4 % des recettes. Pour obtenir plus de détails, reportez-vous à la page i.

DIVISION OU DISTRICT	GOUVERNEMENT FÉDÉRAL		ADMINISTRATION MUNICIPALE <sup>(1)</sup>		AUTRES DIVISIONS SCOLAIRES		PREMIÈRES NATIONS	
	RECETTES	%	RECETTES	%	RECETTES	%	RECETTES	%
BEAUTIFUL PLAINS			4,951,170	36.3	46,800	0.3		
BORDER LAND	335,156	1.3	7,729,060	29.6	383,676	1.5	130,451	0.5
BRANDON	24,953	0.0	21,364,238	35.5	198,252	0.3	272,048	0.5
DSFM	95,959	0.2	13,208,449	22.9	831,548	1.4		
EVERGREEN			5,609,206	33.1	54,755	0.3	171,700	1.0
FLIN FLON	37,510	0.3	2,801,807	23.9	188,400	1.6	20,792	0.2
FORT-LA-BOSSE			5,581,254	36.2	14,650	0.1	793,330	5.1
FRONTIER	5,692,601	5.5	3,061,441	2.9	5,200	0.0	48,294,973	46.5
GARDEN VALLEY			8,495,940	27.4	292,756	0.9		
HANOVER			16,092,576	27.9	124,419	0.2		
INTERLAKE			9,056,390	30.5	54,953	0.2		
KELSEY	22,505	0.1	3,076,714	18.8	7,460	0.0	92,600	0.6
LAKESHORE			3,048,935	21.6	73,390	0.5	850,290	6.0
LORD SELKIRK	134,603	0.3	14,562,954	31.5	211,350	0.5	469,199	1.0
LOUIS-RIEL			42,122,026	30.8	536,281	0.4		
MOUNTAIN VIEW	251,596	0.8	8,951,531	27.0	299,261	0.9	379,970	1.1
MYSTERY LAKE	77,254	0.2	7,169,112	20.5	92,276	0.3	260,078	0.7
PARK WEST			5,610,926	29.8	20,800	0.1	993,421	5.3
PEMBINA TRAILS	6,360	0.0	50,961,294	40.4	636,546	0.5	23,649	0.0
PINE CREEK			3,450,251	29.6	31,850	0.3		
PORTAGE-LA-PRAIRIE	18,859	0.1	9,113,733	30.2	61,971	0.2	991,853	3.3
PRAIRIE ROSE	20,327	0.1	7,440,550	33.1	98,920	0.4		
PRAIRIE SPIRIT	20,875	0.1	7,834,423	32.7	22,100	0.1	255,759	1.1
VALLÉE DE LA RIVIÈRE-ROUGE	931	0.0	7,174,411	33.3	570,848	2.6	8,502	0.0
RIVER EAST TRANSCONA	22,775	0.0	45,126,317	28.5	824,780	0.5	54,837	0.0
ROLLING RIVER	56,338	0.3	6,252,836	31.7	79,170	0.4	1,072,754	5.4
RIVIÈRE SEINE	19,721	0.1	8,441,809	24.2	217,207	0.6	9,507	0.0
SEVEN OAKS	19,343	0.0	25,402,515	28.7	799,844	0.9	168,800	0.2
SOUTHWEST HORIZON			6,620,453	37.0	109,800	0.6		
ST. JAMES-ASSINIBOIA	6,325	0.0	31,447,644	36.6	727,753	0.8	62,621	0.1
SUNRISE	20,648	0.0	18,928,279	35.5	112,168	0.2	675,316	1.3
SWAN VALLEY	22,012	0.1	4,637,200	25.7	38,328	0.2	157,092	0.9
TURTLE MOUNTAIN	18,276	0.2	3,432,907	32.2	30,550	0.3	16,532	0.2
TURTLE RIVER	23,486	0.3	2,215,411	24.7	11,700	0.1	64,868	0.7
WESTERN	19,532	0.1	3,641,497	26.5	27,950	0.2		
WINNIPEG	9,070	0.0	103,729,640	33.4	2,206,795	0.7	2,380,475	0.8
<b>PROVINCE</b>	<b>6,977,015</b>	<b>0.4</b>	<b>528,344,899</b>	<b>29.7</b>	<b>10,044,507</b>	<b>0.6</b>	<b>58,671,417</b>	<b>3.3</b>
WHITESHELL			1,662,196	64.2	42,849	1.7		
WPG. TECHNICAL COLLEGE					1,684,080	16.7		

(1) Le montant des recettes provenant de l'administration municipale n'inclut pas les 169 589 548 \$ remis directement aux divisions scolaires à titre de recettes provenant du crédit d'impôt foncier du Manitoba en matière d'éducation. Pour obtenir plus de renseignements à ce sujet, reportez-vous à la page 42.

DIVISION OU DISTRICT	PARTICULIERS ET ORGANISMES PRIVÉS		AUTRES SOURCES		TOTAL DES RECETTES NON PROVINCIALES		TOTAL DU FONDS DE FINANCEMENT
	RECETTES	%	RECETTES	%	RECETTES	%	RECETTES
	BEAUTIFUL PLAINS	62,024	0.5	75,968	0.6	5,135,962	37.7
BORDER LAND	102,937	0.4	365,541	1.4	9,046,821	34.7	26,079,813
BRANDON	772,215	1.3	145,518	0.2	22,777,224	37.8	60,213,973
DSFM	100,991	0.2	77,204	0.1	14,314,151	24.8	57,802,587
EVERGREEN	162,558	1.0	90,146	0.5	6,088,365	35.9	16,969,973
FLIN FLON	256,819	2.2	101,851	0.9	3,407,179	29.1	11,698,879
FORT-LA-BOSSE			48,702	0.3	6,437,936	41.8	15,417,066
FRONTIER	3,627,865	3.5	583,600	0.6	61,265,680	59.0	103,889,605
GARDEN VALLEY	20,181	0.1	240,428	0.8	9,049,305	29.2	30,954,077
HANOVER	345,520	0.6	276,849	0.5	16,839,364	29.2	57,650,473
INTERLAKE	226,483	0.8	122,947	0.4	9,460,773	31.9	29,696,293
KELSEY	85,662	0.5	92,543	0.6	3,377,484	20.6	16,398,168
LAKESHORE	365,860	2.6	92,503	0.7	4,430,978	31.4	14,132,321
LORD SELKIRK	706,880	1.5	250,985	0.5	16,335,971	35.3	46,214,129
LOUIS-RIEL	1,733,860	1.3	315,334	0.2	44,707,501	32.7	136,633,406
MOUNTAIN VIEW	547,081	1.7	169,052	0.5	10,598,491	32.0	33,132,612
MYSTERY LAKE	245,566	0.7	61,617	0.2	7,905,903	22.6	34,999,781
PARK WEST	36,043	0.2	15,910	0.1	6,677,100	35.4	18,853,670
PEMBINA TRAILS	2,358,350	1.9	825,643	0.7	54,811,842	43.5	126,113,289
PINE CREEK	8,205	0.1	45,699	0.4	3,536,005	30.4	11,650,073
PORTAGE-LA-PRAIRIE	9,475	0.0	154,748	0.5	10,350,639	34.3	30,209,363
PRAIRIE ROSE	43,191	0.2	60,224	0.3	7,663,212	34.1	22,491,236
PRAIRIE SPIRIT	241,931	1.0	92,322	0.4	8,467,410	35.4	23,944,797
VALLÉE DE LA RIVIÈRE-ROUGE	165,105	0.8	42,870	0.2	7,962,667	37.0	21,545,215
RIVER EAST TRANSCONA	3,173,040	2.0	297,263	0.2	49,499,012	31.3	158,200,250
ROLLING RIVER	61,907	0.3	42,946	0.2	7,565,951	38.4	19,695,538
RIVIÈRE SEINE	84,980	0.2	145,289	0.4	8,918,513	25.6	34,827,291
SEVEN OAKS	824,810	0.9	13,894	0.0	27,229,206	30.8	88,369,204
SOUTHWEST HORIZON	3,362	0.0	167,833	0.9	6,901,448	38.5	17,905,987
ST. JAMES-ASSINIBOIA	2,096,243	2.4	1,032,993	1.2	35,373,579	41.2	85,843,861
SUNRISE	222,138	0.4	659,578	1.2	20,618,127	38.6	53,383,016
SWAN VALLEY	260,917	1.4	140,294	0.8	5,255,843	29.2	18,020,604
TURTLE MOUNTAIN	107,261	1.0	92,591	0.9	3,698,117	34.7	10,658,916
TURTLE RIVER	7,576	0.1	2,737	0.0	2,325,778	25.9	8,967,596
WESTERN	276,427	2.0	39,847	0.3	4,005,253	29.2	13,736,346
WINNIPEG	887,016	0.3	1,077,822	0.3	110,290,818	35.5	310,596,421
<b>PROVINCE</b>	<b>20,230,479</b>	<b>1.1</b>	<b>8,061,291</b>	<b>0.5</b>	<b>632,329,608</b>	<b>35.5</b>	<b>1,780,526,859</b>
WHITESHELL			28,987	1.1	1,734,032	66.9	2,590,856
WPG. TECHNICAL COLLEGE	3,318,119	32.8	143,147	1.4	5,145,346	50.9	10,105,587

**FONDS DE FONCTIONNEMENT – EXCÉDENT (DÉFICIT) ACCUMULÉ  
POUR L'EXERCICE SE TERMINANT LE 30 JUIN 2009**

DIVISION OU DISTRICT	EXCÉDENT (DÉFICIT) ACCUMULÉ À LA FIN DE L'EXERCICE			DÉPENSES DE FONCT. 2008-2009 (EN POURCENTAGE) <sup>(2)</sup>
	DÉSIGNÉ <sup>(1)</sup>	NON DÉSIGNÉ	TOTAL	
BEAUTIFUL PLAINS	0	301,939	301,939	2.3
BORDER LAND	725,514	254,034	979,548	4.0
BRANDON	342,098	1,720,729	2,062,827	3.4
DSFM	657,946	1,643,486	2,301,432	4.2
EVERGREEN	367,874	261,867	629,741	3.9
FLIN FLON	136,728	461,098	597,826	5.2
FORT-LA-BOSSE	6,630	821,508	828,138	5.7
FRONTIER	0	2,999,100	2,999,100	2.9
GARDEN VALLEY	352,552	47,574	400,126	1.3
HANOVER	0	1,327,686	1,327,686	2.4
INTERLAKE	400,000	755,091	1,155,091	4.0
KELSEY	0	714,302	714,302	4.5
LAKESHORE	70,750	413,316	484,066	3.5
LORD SELKIRK	418,000	1,466,601	1,884,601	4.2
LOUIS-RIEL	1,733,782	3,186,795	4,920,577	3.6
MOUNTAIN VIEW	0	436,886	436,886	1.4
MYSTERY LAKE	0	474,613	474,613	1.4
PARK WEST	0	196,535	196,535	1.0
PEMBINA TRAILS	606,895	4,054,174	4,661,069	3.7
PINE CREEK	49,513	166,863	216,376	1.9
PORTAGE-LA-PRAIRIE	0	1,659,111	1,659,111	5.8
PRAIRIE ROSE	100,000	786,158	886,158	4.0
PRAIRIE SPIRIT	0	287,844	287,844	1.2
VALLÉE DE LA RIVIÈRE-ROUGE	412,016	195,480	607,496	2.9
RIVER EAST TRANSCONA	1,373,776	4,100,312	5,474,088	3.6
ROLLING RIVER	0	583,258	583,258	3.0
RIVIÈRE SEINE	346,776	1,003,975	1,350,751	4.0
SEVEN OAKS	1,601,725	49,000	1,650,725	2.0
SOUTHWEST HORIZON	0	546,846	546,846	3.1
ST. JAMES-ASSINIBOIA	153,944	2,422,892	2,576,836	3.1
SUNRISE	0	2,056,296	2,056,296	4.0
SWAN VALLEY	14,831	646,294	661,125	3.8
TURTLE MOUNTAIN	111,986	(8,057)	103,929	1.0
TURTLE RIVER	45,871	421,024	466,895	5.3
WESTERN	0	322,261	322,261	2.4
WINNIPEG	5,377,809	1,861,454	7,239,263	2.3
<b>PROVINCE</b>	<b>15,407,016</b>	<b>38,638,346</b>	<b>54,045,362</b>	<b>3.1</b>
WHITESHELL	0	302,679	302,679	11.2
WPG. TECHNICAL COLLEGE	1,010,369	527,743	1,538,112	11.4

(1) L'excédent désigné comprend les sommes réservées par les divisions scolaires pour des raisons précises. Pour obtenir plus de renseignements, veuillez consulter les états financiers des divisions scolaires.

(2) Les dépenses de fonctionnement comprennent les transferts vers d'autres divisions scolaires, organismes et particuliers, et excluent les transferts nets au fonds de capital et d'emprunt. Voir le total des dépenses à la page 3.



## DÉPENSES

DIVISION OU DISTRICT	DÉPENSE PAR CATÉGORIE			
	AMORTISSEMENT (1)	INTÉRÊTS DÉBITEURS (2)	AUTRES ÉLÉMENTS DE CAPITAL	DÉPENSES TOTALES
BEAUTIFUL PLAINS	1,020,539	1,192,028	91,289	2,303,856
BORDER LAND	1,181,003	556,342	25,661	1,763,006
BRANDON	1,613,229	910,005		2,523,234
DSFM	1,481,691	1,944,823	23,591	3,450,105
EVERGREEN	905,721	846,997		1,752,718
FLIN FLON	223,359	88,688		312,047
FORT-LA-BOSSE	823,559	532,022	12,673	1,368,254
FRONTIER	2,650,740	1,681,049		4,331,789
GARDEN VALLEY	1,769,663	1,222,969		2,992,632
HANOVER	2,176,871	1,817,465	35,663	4,029,999
INTERLAKE	999,527	566,690		1,566,217
KELSEY	319,793	209,617	31,432	560,842
LAKESHORE	799,540	645,106	28,442	1,473,088
LORD SELKIRK	2,215,618	1,185,726	71,835	3,473,179
LOUIS-RIEL	2,757,553	1,560,882	12,728	4,331,163
MOUNTAIN VIEW	1,264,003	591,006		1,855,009
MYSTERY LAKE	685,068	511,464		1,196,532
PARK WEST	768,187	494,462		1,262,649
PEMBINA TRAILS	2,976,602	1,382,608		4,359,210
PINE CREEK	492,723	150,830		643,553
PORTAGE-LA-PRAIRIE	1,124,148	874,062		1,998,210
PRAIRIE ROSE	766,191	494,340		1,260,531
PRAIRIE SPIRIT	986,940	461,888		1,448,828
VALLÉE DE LA RIVIÈRE-ROUGE	916,243	599,941		1,516,184
RIVER EAST TRANSCONA	4,892,279	2,365,626	7,455	7,265,360
ROLLING RIVER	800,547	501,675		1,302,222
RIVIÈRE SEINE	1,306,364	1,134,810		2,441,174
SEVEN OAKS	2,351,186	2,048,969	451,283	4,851,438
SOUTHWEST HORIZON	960,133	898,416		1,858,549
ST. JAMES-ASSINIBOIA	1,900,717	620,204	233,355	2,754,276
SUNRISE	1,762,129	1,166,877	20,737	2,949,743
SWAN VALLEY	756,424	282,537	17,368	1,056,329
TURTLE MOUNTAIN	413,188	257,828		671,016
TURTLE RIVER	416,343	194,389		610,732
WESTERN	451,531	346,375		797,906
WINNIPEG	5,667,782	4,916,043		10,583,825
<b>PROVINCE</b>	<b>52,597,134</b>	<b>35,254,759</b>	<b>1,063,512</b>	<b>88,915,405</b>
WHITESHELL	78,158	21,183		99,341
WPG. TECHNICAL COLLEGE	298,174	95,905		394,079

(1) Comprend l'amortissement des immobilisations pendant la durée de leur vie utile, tel qu'indiqué dans la section 8 du manuel FRAME qui est disponible sur Internet à l'adresse suivante :

[www.edu.gov.mb.ca/m12/frpub/stat/frame\\_rap\\_fin/index.html](http://www.edu.gov.mb.ca/m12/frpub/stat/frame_rap_fin/index.html)

(2) Comprend les paiements d'intérêt pour les débetures.

## RECETTES ET TRANSFERTS

DIVISION OU DISTRICT	RECETTES PAR CATÉGORIE			TRANSFERS
	GOUVERNEMENT PROVINCIAL <sup>(1)</sup>	AUTRES SOURCES <sup>(2)</sup>	RECETTES TOTALES	TRANSFERS NETS AUX (DES) IMMOBILISATIONS
BEAUTIFUL PLAINS	2,152,777	(76,867)	2,075,910	384,967
BORDER LAND	1,020,781	(427,554)	593,227	2,804,673
BRANDON	2,362,329	9,998	2,372,327	576,985
DSFM	3,818,359	422,390	4,240,749	1,878,731
EVERGREEN	1,490,064	1,227	1,491,291	616,906
FLIN FLON	149,993	18,184	168,177	28,760
FORT-LA-BOSSE	1,214,997	11,966	1,226,963	601,896
FRONTIER	2,942,642	3,101,066	6,043,708	539,270
GARDEN VALLEY	2,264,833	9,470	2,274,303	813,191
HANOVER	3,412,269	13,084	3,425,353	1,031,222
INTERLAKE	1,119,600	13,293	1,132,893	724,340
KELSEY	458,690	57	458,747	134,037
LAKESHORE	1,109,101	2,780	1,111,881	359,062
LORD SELKIRK	2,138,062	64,141	2,202,203	790,851
LOUIS-RIEL	3,968,513	(3,823)	3,964,690	1,788,939
MOUNTAIN VIEW	997,258	3,806	1,001,064	657,145
MYSTERY LAKE	859,774	44,302	904,076	319,611
PARK WEST	1,184,787	33,535	1,218,322	84,569
PEMBINA TRAILS	3,575,658	153,300	3,728,958	1,577,751
PINE CREEK	304,189	4,763	308,952	86,001
PORTAGE-LA-PRAIRIE	1,239,514	14,653	1,254,167	874,234
PRAIRIE ROSE	1,070,322	102,009	1,172,331	1,061,750
PRAIRIE SPIRIT	1,124,534	118,932	1,243,466	524,651
VALLÉE DE LA RIVIÈRE-ROUGE	1,135,452	1,685	1,137,137	730,057
RIVER EAST TRANSCONA	4,626,916	116,479	4,743,395	6,205,310
ROLLING RIVER	1,103,917		1,103,917	182,459
RIVIÈRE SEINE	2,383,486	16,340	2,399,826	608,593
SEVEN OAKS	4,185,156	15,781	4,200,937	2,123,665
SOUTHWEST HORIZON	1,634,900	1,779	1,636,679	415,193
ST. JAMES-ASSINIBOIA	1,258,226	996,588	2,254,814	3,311,972
SUNRISE	2,478,682	30,531	2,509,213	1,580,954
SWAN VALLEY	557,483	44,313	601,796	713,918
TURTLE MOUNTAIN	579,167	10,240	589,407	201,706
TURTLE RIVER	417,357	3,810	421,167	89,687
WESTERN	818,169	25,693	843,862	653,437
WINNIPEG	11,558,049	625,063	12,183,112	1,995,667
<b>PROVINCE</b>	<b>72,716,006</b>	<b>5,523,014</b>	<b>78,239,020</b>	<b>37,072,159</b>
WHITESHELL				227,983
WPG. TECHNICAL COLLEGE	112,103	423,372	535,475	282,062

(1) Comprend les paiements du principal et les paiements d'intérêts pour les débetures émises dans le but de financer l'achat d'éléments d'actif.

(2) Comprend les autres gouvernements, le revenu de placement, les dons et le gain (la perte) à la liquidation des immobilisations.

FONDS DE CAPITAL ET D'EMPRUNT - CHIFFRES RÉELS 2008-201  
EXCÉDENT / AVOIR PROPRE ACCUMULÉ

DIVISION OU DISTRICT	EXCÉDENT / AVOIR PROPRE ACCUMULÉ DE CLÔTURE	COMPRED :	
		AVOIR PROPRE – IMMOBILISATIONS CORPORELLES <sup>(1)</sup>	COMPTES DE RÉSERVE <sup>(2)</sup>
BEAUTIFUL PLAINS	1,862,540	1,511,110	351,430
BORDER LAND	5,528,656	3,569,390	1,959,266
BRANDON	10,043,218	9,151,293	891,925
DSFM	10,526,196	10,526,196	
EVERGREEN	3,415,965	1,960,356	1,455,609
FLIN FLON	1,255,301	1,255,301	
FORT-LA-BOSSE	3,655,281	3,108,564	546,717
FRONTIER	7,179,047	6,609,143	569,904
GARDEN VALLEY	11,273,401	11,223,918	49,483
HANOVER	8,602,125	8,602,125	
INTERLAKE	3,525,041	3,372,593	152,448
KELSEY	274,895	274,895	
LAKESHORE	2,573,357	1,917,631	655,726
LORD SELKIRK	7,821,734	7,422,296	399,438
LOUIS-RIEL	19,656,798	16,625,798	3,031,000
MOUNTAIN VIEW	2,674,984	2,584,273	90,711
MYSTERY LAKE	4,371,915	4,371,915	
PARK WEST	1,913,099	1,315,987	597,112
PEMBINA TRAILS	21,236,358	18,872,333	2,364,025
PINE CREEK	2,104,087	1,815,952	288,135
PORTAGE-LA-PRAIRIE	5,213,207	5,213,207	
PRAIRIE ROSE	3,039,810	2,616,107	423,703
PRAIRIE SPIRIT	4,082,325	3,645,810	436,515
VALLÉE DE LA RIVIÈRE-ROUGE	4,537,304	4,025,459	511,845
RIVER EAST TRANSCONA	17,236,852	15,148,339	2,088,513
ROLLING RIVER	1,786,455	1,652,452	134,003
RIVIÈRE SEINE	4,428,803	3,928,783	500,020
SEVEN OAKS	24,644,974	24,379,171	265,803
SOUTHWEST HORIZON	1,198,427	937,323	261,104
ST. JAMES-ASSINIBOIA	25,902,947	21,168,605	4,734,342
SUNRISE	10,210,726	8,740,287	1,470,439
SWAN VALLEY	3,291,039	1,968,574	1,322,465
TURTLE MOUNTAIN	657,460	502,147	155,313
TURTLE RIVER	1,051,610	892,812	158,798
WESTERN	3,447,016	2,526,376	920,640
WINNIPEG	38,891,106	37,745,682	1,145,424
<b>PROVINCE</b>	<b>279,114,057</b>	<b>251,182,202</b>	<b>27,931,856</b>
WHITESHELL	1,026,691	1,026,691	
WPG. TECHNICAL COLLEGE	4,811,195	4,811,195	

(1) Droit résiduel (valeur comptable) de toutes les immobilisations corporelles (par exemples les terrains, les bâtiments, les véhicules et l'équipement) n'incluant pas le passif et l'amortissement accumulé.

(2) Font l'objet de restrictions internes et sont détenus pour couvrir des dépenses en immobilisations futures.

## IMMOBILISATIONS CORPORELLES

DIVISION OU DISTRICT	AJOUTS FAITS DURANT L'EXERCICE AUX IMMOBILISATIONS CORPORELLES					
	TERRAINS <sup>(1)</sup>	BÂTIMENTS <sup>(2)</sup>	MOBILIER / ACCESSOIRES ET ÉQUIPEMENT	MATÉRIEL INFORMATIQUE ET LOGICIELS <sup>(3)</sup>	VÉHICULES <sup>(4)</sup>	TOTAL
BEAUTIFUL PLAINS		1,834,652	61,240		116,400	2,012,292
BORDER LAND		1,344,505	362,925	135,049	24,435	1,866,914
BRANDON		917,016			298,643	1,215,659
DSFM	3,506,216	4,326,979	229,130		54,109	8,116,434
EVERGREEN		1,551,276	76,984		117,633	1,745,893
FLIN FLON		271,746			18,892	290,638
FORT-LA-BOSSE	10,000	87,240	106,546	19,711	297,724	521,221
FRONTIER		2,508,484	144,281		949,909	3,602,674
GARDEN VALLEY	431,800	3,839,796	198,975	44,981	383,423	4,898,975
HANOVER	590,440	2,577,339	97,947	16,766	553,773	3,836,265
INTERLAKE		355,400	49,391		964,422	1,369,213
KELSEY		756,758	20,471		113,462	890,691
LAKESHORE		1,906,340	19,442		272,551	2,198,333
LORD SELKIRK	159,600	430,315	299,272	24,971	481,619	1,395,777
LOUIS-RIEL		1,735,274	158,731	457,581	396,043	2,747,629
MOUNTAIN VIEW		1,563,584	49,304	73,904	360,912	2,047,704
MYSTERY LAKE		357,934	84,655	33,875	57,937	534,401
PARK WEST		783,631	33,535		202,817	1,019,983
PEMBINA TRAILS	94,930	963,050	261,265	103,238	387,865	1,810,348
PINE CREEK		247,530			164,980	412,510
PORTAGE-LA-PRAIRIE		288,184	278,355		16,833	583,372
PRAIRIE ROSE		1,832,418			257,346	2,089,764
PRAIRIE SPIRIT		506,120	121,813		394,343	1,022,276
VALLÉE DE LA RIV.-ROUGE	30,480	323,382	112,120	50,861	354,005	870,848
RIVER EAST TRANSCONA		6,533,140	688,416	614,107	537,510	8,373,173
ROLLING RIVER		467,540			261,836	729,376
RIVIÈRE SEINE		1,513,418			353,272	1,866,690
SEVEN OAKS	82,727	10,444,016	57,560	161,362	424,030	11,169,695
SOUTHWEST HORIZON		(215,206)	732,518	54,097	190,273	761,682
ST. JAMES-ASSINIBOIA	318,863	3,294,928	373,434	150,051	229,929	4,367,205
SUNRISE		926,005	257,537	195,628	817,527	2,196,697
SWAN VALLEY		115,368	92,135	400,186	200,595	808,284
TURTLE MOUNTAIN					191,639	191,639
TURTLE RIVER		515,117			353,993	869,110
WESTERN	95,337	786,266	26,064		90,802	998,469
WINNIPEG	542,053	7,424,521	751,069	146,865	600,914	9,465,422
<b>PROVINCE</b>	<b>5,862,446</b>	<b>63,114,066</b>	<b>5,745,115</b>	<b>2,683,233</b>	<b>11,492,396</b>	<b>88,897,256</b>
WHITESHELL				24,867		24,867
WPG. TECHNICAL COLLEGE		1,297,748	73,564			1,371,312

(1) Terrains et améliorations.

(2) Comprend la construction et l'amélioration d'écoles et d'autres bâtiments. Le financement est assuré principalement en contractant une dette obligatoire. Comprend les améliorations locatives et les immeubles en construction.

(3) Pour le matériel informatique acheté grâce au fonds de fonctionnement, voir la page 38.

(4) Comprend les autobus scolaires et les autres véhicules.

FONDS À DES FINS SPÉCIALES – CHIFFRES RÉELS 2008/09 <sup>(1)</sup>

DÉPENSES, RECETTES ET EXCÉDENT ACCUMULÉ

DIVISION OU DISTRICT	DÉPENSES TOTALES	RECETTES TOTALES	EXCÉDENT / AVOIR PROPRE ACCUMULÉ DE CLÔTURE	COMPREND :	
				FONDS GÉNÉRÉS PAR LES ÉCOLES	AUTRES FONDS
BEAUTIFUL PLAINS	250,427	282,739	172,899	172,899	
BORDER LAND	381,006	475,850	304,151	304,151	
BRANDON	2,175,036	2,301,642	1,002,921	424,588	578,333
DSFM	1,058,214	1,120,829	378,249	352,274	25,975
EVERGREEN	365,350	344,706	243,217	93,711	149,506
FLIN FLON	336,071	359,717	23,646	23,646	
FORT-LA-BOSSE	617,906	638,903	374,045	270,933	103,112
FRONTIER	789,587	786,158	33,464	33,464	
GARDEN VALLEY	243,627	258,164	100,987	100,987	
HANOVER	1,583,022	1,643,101	350,685	350,685	
INTERLAKE	525,508	523,179	159,805	159,805	
KELSEY	456,587	449,950	203,507	203,507	
LAKESHORE	330,107	337,663	129,091	114,319	14,772
LORD SELKIRK	1,281,620	1,264,816	293,622	293,622	
LOUIS-RIEL	2,071,943	1,996,282	1,147,663	1,147,663	
MOUNTAIN VIEW	573,152	531,379	207,442	207,442	
MYSTERY LAKE	274,249	291,646	77,601	77,601	
PARK WEST	966,371	970,122	256,848	256,848	
PEMBINA TRAILS	1,797,098	1,789,129	621,363	621,363	
PINE CREEK	275,653	272,658	103,707	103,707	
PORTAGE-LA-PRAIRIE	1,763,585	1,924,075	535,951	535,951	
PRAIRIE ROSE	467,996	503,455	140,509	125,801	14,708
PRAIRIE SPIRIT	497,705	496,216	160,761	160,761	
VALLÉE DE LA RIV.-ROUGE	544,695	552,475	148,802	148,802	
RIVER EAST TRANSCONA	1,116,969	1,114,931	267,388	267,388	
ROLLING RIVER	633,435	654,649	291,826	291,826	
RIVIÈRE SEINE	824,800	871,237	244,865	244,865	
SEVEN OAKS	171,139	113,014	114,438	114,438	
SOUTHWEST HORIZON	661,225	640,635	164,457	164,457	
ST. JAMES-ASSINIBOIA	887,797	925,258	344,404	344,404	
SUNRISE	1,221,922	1,232,298	447,232	440,831	6,401
SWAN VALLEY	474,284	498,628	147,960	147,960	
TURTLE MOUNTAIN	283,431	328,139	94,569	94,569	
TURTLE RIVER	329,852	328,327	99,553	99,553	
WESTERN	37,617	34,142	3,740	3,740	
WINNIPEG	709,826	477,531	3,812,707	53,539	3,759,168
<b>PROVINCE</b>	<b>26,978,812</b>	<b>27,333,643</b>	<b>13,204,075</b>	<b>8,552,100</b>	<b>4,651,975</b>
WHITESHELL	64,081	68,749	24,493		
WPG. TECHNICAL COLLEGE	1,708		182		182

(1) Le fonds à des fins spéciales comprend les fonds générés et contrôlés par les écoles et les organisations caritatives contrôlées. Les fonds générés et contrôlés par les écoles sont les fonds pour lesquels les écoles ont le pouvoir unilatéral de prendre des décisions. En d'autres mots, les écoles peuvent décider quand dépenser les fonds, comment les dépenser et sur quoi les dépenser. Par

**VALEUR FRACTIONNÉE ET TAXE D'AIDE À L'ÉDUCATION <sup>(1)</sup>**  
**POUR L'ANNÉE D'IMPOSITION 2008**

DIVISION OU DISTRICT	VALEUR FRACTIONNÉE – AUTRE	TAXE D'AIDE À L'ÉDUCATION
BEAUTIFUL PLAINS	79,678,750	1,281,234
BORDER LAND	86,683,940	1,393,878
BRANDON	497,604,110	8,001,474
DSFM		
EVERGREEN	75,297,040	1,210,776
FLIN FLON	26,234,620	421,853
FORT-LA-BOSSE	142,155,210	2,285,856
FRONTIER	43,704,930	702,775
GARDEN VALLEY	121,186,730	1,948,683
HANOVER	193,291,660	3,108,130
INTERLAKE	117,478,030	1,889,047
KELSEY	54,503,870	876,422
LAKESHORE	21,074,870	338,884
LORD SELKIRK	129,275,700	2,078,753
LOUIS-RIEL	587,112,910	9,440,776
MOUNTAIN VIEW	83,610,600	1,344,458
MYSTERY LAKE	66,400,680	1,067,723
PARK WEST	106,439,220	1,711,543
PEMBINA TRAILS	598,304,660	9,620,739
PINE CREEK	50,155,290	806,497
PORTAGE-LA-PRAIRIE	199,961,400	3,215,379
PRAIRIE ROSE	74,634,860	1,200,129
PRAIRIE SPIRIT	87,391,290	1,405,252
VALLÉE DE LA RIVIÈRE-ROUGE	116,913,270	1,879,965
RIVER EAST TRANSCONA	490,893,340	7,893,565
ROLLING RIVER	92,197,160	1,482,530
RIVIÈRE SEINE	89,085,580	1,432,496
SEVEN OAKS	186,133,190	2,993,022
SOUTHWEST HORIZON	89,885,750	1,445,363
ST. JAMES-ASSINIBOIA	712,593,500	11,458,503
SUNRISE	195,405,590	3,142,122
SWAN VALLEY	54,890,730	882,643
TURTLE MOUNTAIN	38,053,170	611,895
TURTLE RIVER	11,241,330	180,761
WESTERN	53,684,830	863,252
WINNIPEG	2,219,075,510	35,682,734
<b>DIVISION/DISTRICT TOTAL</b>	<b>7,792,233,320</b>	<b>125,299,112</b>
L.G.D. OF PINAWA	1,912,260	
NOT IN ANY DIVISION	31,263,590	502,719
<b>PROVINCE</b>	<b>7,825,409,170</b>	<b>125,801,830</b>

(1) À partir de 2006, la taxe d'aide à l'éducation ne sera plus perçue sur les biens résidentiels. En 2008, le taux en millièmes de dollar pour les autres biens est de 16,08.

# TAUX EN MILLIÈMES DE DOLLARS DE LA TAXE SPÉCIALE – 2008

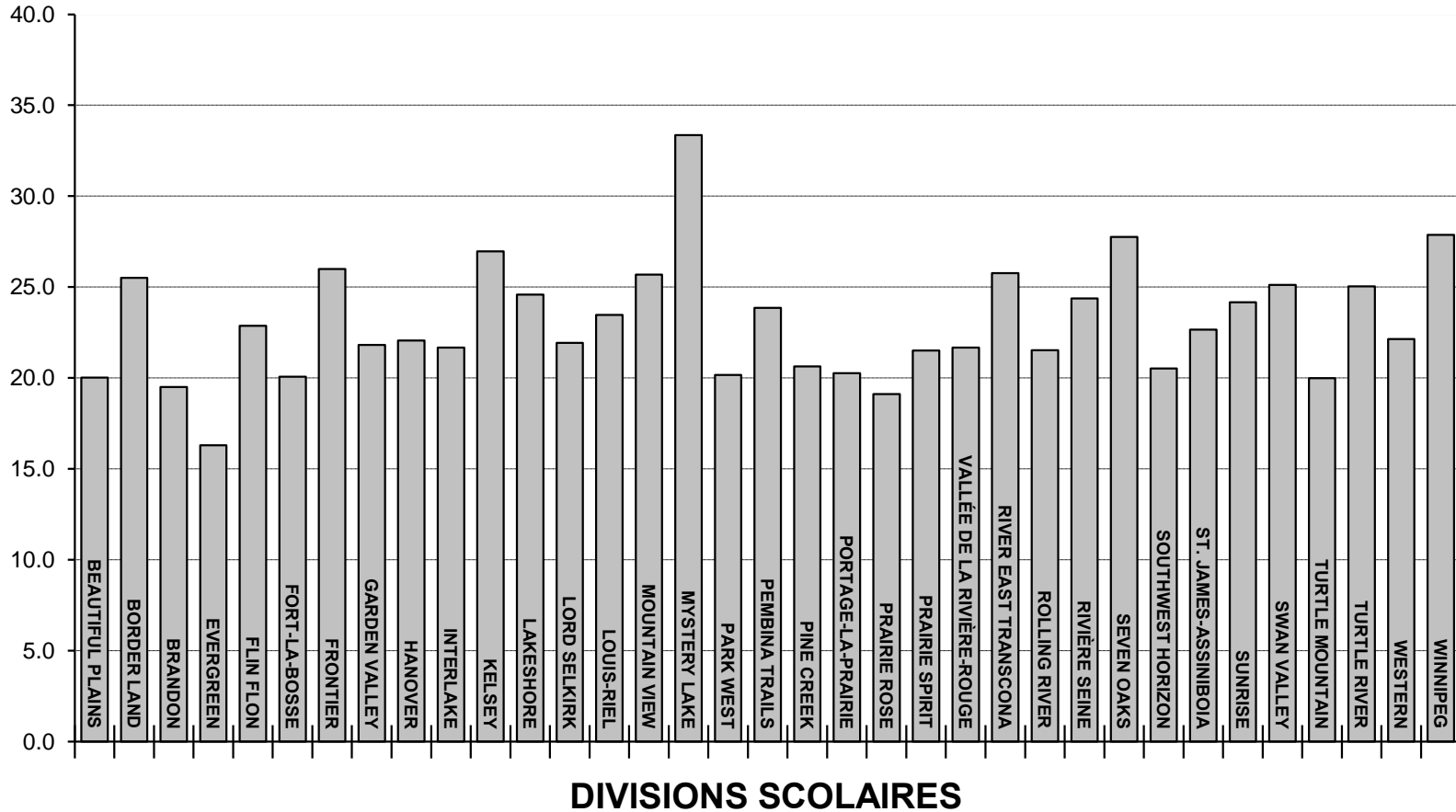

**TOTAL DE LA VALEUR FRACTIONNÉE, DE LA TAXE SPÉCIALE ET DES TAUX EN MILLIÈMES DE DOLLAR  
POUR L'ANNÉE D'IMPOSITION 2008**

DIVISION OU DISTRICT	VALEUR FRACTIONNÉE				TAXE SPÉCIALE <sup>(1)</sup>	TAUX EN MILLIÈMES DE DOLLAR <sup>(2)</sup>
	BIENS RÉSIDENT. URBAINS ET AGRICOLES	TERRAINS ET BÂTIMENTS AGRICOLES	AUTRE	TOTAL		
BEAUTIFUL PLAINS	113,617,500	104,311,810	79,678,750	297,608,060	5,956,560	20.0
BORDER LAND	156,423,630	137,692,090	86,683,940	380,799,660	9,710,394	25.5
BRANDON	802,984,430	32,523,380	497,604,110	1,333,111,920	25,995,454	19.5
DSFM						
EVERGREEN	329,847,830	47,431,340	75,297,040	452,576,210	7,378,858	16.3
FLIN FLON	54,873,590		26,234,620	81,108,210	3,435,447	22.9
FORT-LA-BOSSE	89,493,690	86,206,030	142,155,210	317,854,930	6,381,047	20.1
FRONTIER	69,088,020	13,645,010	43,704,930	126,437,960	3,287,387	26.0
GARDEN VALLEY	245,135,420	84,458,930	121,186,730	450,781,080	9,837,000	21.8
HANOVER	535,262,460	116,924,770	193,291,660	845,478,890	18,648,965	22.1
INTERLAKE	328,952,450	98,672,460	117,478,030	545,102,940	11,813,507	21.7
KELSEY	89,293,610	8,691,160	54,503,870	152,488,640	4,112,618	27.0
LAKESHORE	80,587,450	56,874,160	21,074,870	158,536,480	3,897,750	24.6
LORD SELKIRK	702,951,520	35,493,710	129,275,700	867,720,930	19,032,190	21.9
LOUIS-RIEL	2,240,770,560	6,330,390	587,112,910	2,834,213,860	66,522,859	23.5
MOUNTAIN VIEW	235,001,900	135,936,420	83,610,600	454,548,920	11,674,380	25.7
MYSTERY LAKE	142,053,300		66,400,680	208,453,980	6,954,297	33.4
PARK WEST	109,591,800	144,817,700	106,439,220	360,848,720	7,278,340	20.2
PEMBINA TRAILS	2,245,626,200	4,505,670	598,304,660	2,848,436,530	67,955,950	23.9
PINE CREEK	61,991,510	83,829,350	50,155,290	195,976,150	4,044,394	20.6
PORTAGE-LA-PRAIRIE	261,443,520	117,124,800	199,961,400	578,529,720	11,720,010	20.3
PRAIRIE ROSE	215,405,490	207,643,660	74,634,860	497,684,010	9,510,663	19.1
PRAIRIE SPIRIT	136,392,300	257,127,790	87,391,290	480,911,380	10,341,795	21.5
VALLÉE DE LA RIVIÈRE-ROUGE	192,162,300	170,865,960	116,913,270	479,941,530	10,398,817	21.7
RIVER EAST TRANSCONA	2,005,995,200	5,658,400	490,893,340	2,502,546,940	64,487,903	25.8
ROLLING RIVER	175,319,520	88,024,410	92,197,160	355,541,090	7,651,406	21.5
RIVIÈRE SEINE	463,349,580	61,641,280	89,085,580	614,076,440	14,966,403	24.4
SEVEN OAKS	1,021,478,490	4,779,750	186,133,190	1,212,391,430	33,644,153	27.8
SOUTHWEST HORIZON	107,671,280	182,686,440	89,885,750	380,243,470	7,803,620	20.5
ST. JAMES-ASSINIBOIA	1,154,275,760	6,469,750	712,593,500	1,873,339,010	42,446,720	22.7
SUNRISE	707,200,690	101,121,150	195,405,590	1,003,727,430	24,260,161	24.2
SWAN VALLEY	114,652,330	69,029,520	54,890,730	238,572,580	5,992,490	25.1
TURTLE MOUNTAIN	90,330,600	93,222,570	38,053,170	221,606,340	4,430,514	20.0
TURTLE RIVER	46,970,360	50,050,990	11,241,330	108,262,680	2,711,528	25.0
WESTERN	143,258,420	30,377,720	53,684,830	227,320,970	5,031,867	22.1
WINNIPEG	2,436,242,860	836,780	2,219,075,510	4,656,155,150	129,768,694	27.9
<b>DIVISION/DISTRICT TOTAL</b>	<b>17,905,695,570</b>	<b>2,645,005,350</b>	<b>7,792,233,320</b>	<b>28,342,934,240</b>	<b>679,084,141</b>	<b>24.0</b>
L.G.D. OF PINAWA	26,470,130	234,960	1,912,260	28,617,350		
NOT IN ANY DIVISION	10,223,120	8,886,640	31,263,590	50,373,350		
<b>PROVINCE</b>	<b>17,942,388,820</b>	<b>2,654,126,950</b>	<b>7,825,409,170</b>	<b>28,421,924,940</b>		

(1) Taxe spéciale brute demandée par les divisions scolaires pour l'année d'imposition 2008. Le crédit d'impôt foncier du Manitoba en matière d'éducation réduit le versement réel de fonds aux divisions scolaires par les municipalités. Veuillez consulter les pages 42 et 43 pour plus de détails.

(2) Les taux en millièmes de dollar pour la Division scolaire de Flin Flon et le District scolaire de Mystery Lake sont redressés pour les recettes provenant des biens miniers.



# ÉVALUATION EN FONCTION DU NOMBRE D'ÉLÈVES RÉSIDENTS – 2008

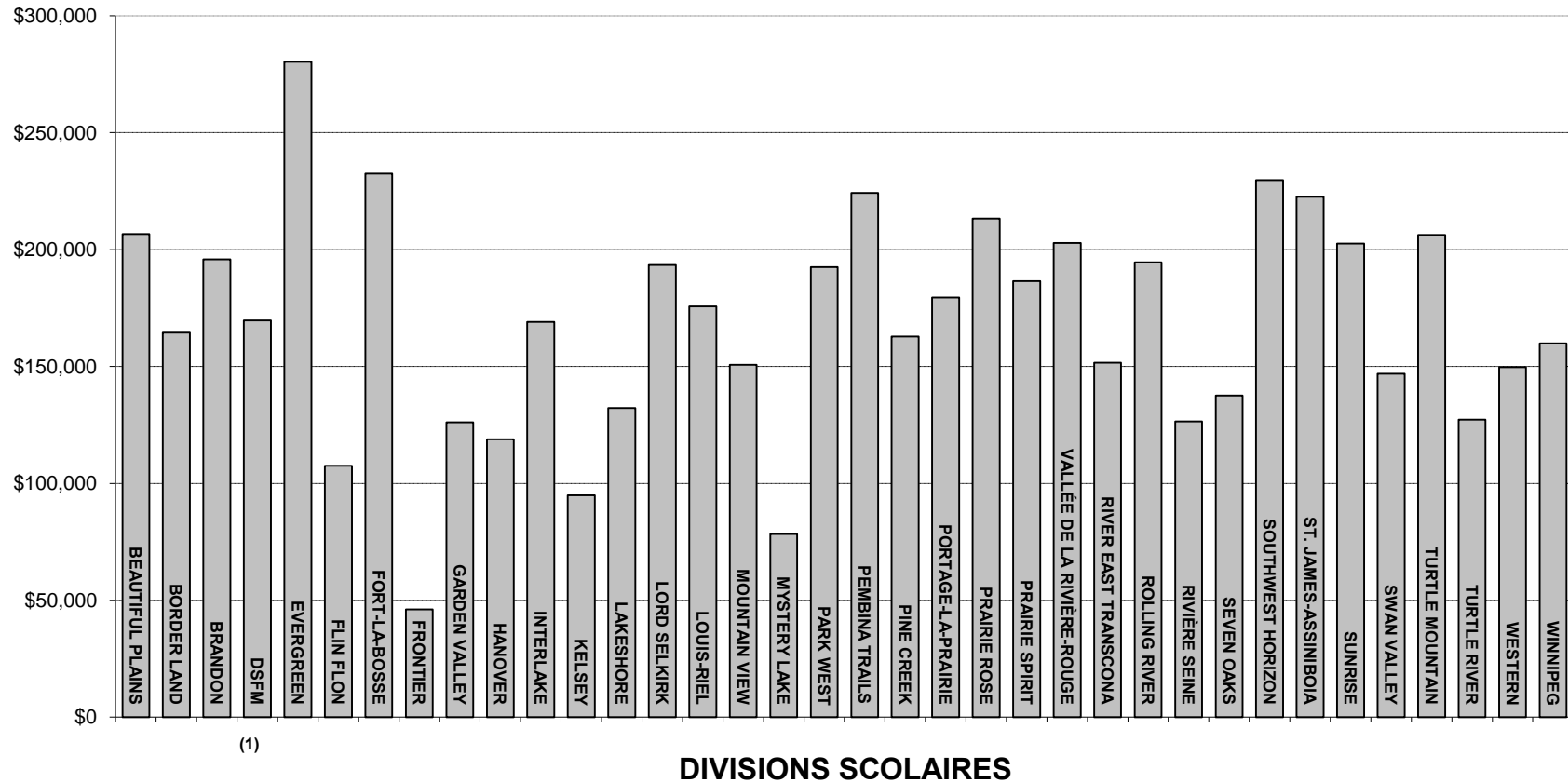

1) Le calcul de l'évaluation en fonction du nombre d'élèves résidents de la DSFM est fait au prorata en utilisant le nombre d'inscriptions à l'intérieur des limites de la DSFM.

**TAXE SPÉCIALE NETTE  
POUR L'ANNÉE D'IMPOSITION 2008**

DIVISION OU DISTRICT	TAXE SPÉCIALE BRUTE	INCITATIF FISCAL <sup>(1)</sup>	TAXE SPÉCIALE NETTE
BEAUTIFUL PLAINS	5,956,560		5,956,560
BORDER LAND	10,369,177	658,783	9,710,394
BRANDON	25,995,454		25,995,454
DSFM			
EVERGREEN	7,740,919	362,061	7,378,858
FLIN FLON	3,761,502	326,055	3,435,447
FORT-LA-BOSSE	6,381,047		6,381,047
FRONTIER	3,287,387		3,287,387
GARDEN VALLEY	9,837,000		9,837,000
HANOVER	18,648,965		18,648,965
INTERLAKE	12,124,216	310,709	11,813,507
KELSEY	4,231,559	118,941	4,112,618
LAKESHORE	3,897,750		3,897,750
LORD SELKIRK	19,509,436	477,246	19,032,190
LOUIS-RIEL	69,187,020	2,664,161	66,522,859
MOUNTAIN VIEW	11,674,380		11,674,380
MYSTERY LAKE	7,277,401	323,104	6,954,297
PARK WEST	7,451,547	173,207	7,278,340
PEMBINA TRAILS	67,955,950		67,955,950
PINE CREEK	4,044,394		4,044,394
PORTAGE-LA-PRAIRIE	12,015,060	295,050	11,720,010
PRAIRIE ROSE	10,028,254	517,591	9,510,663
PRAIRIE SPIRIT	10,341,795		10,341,795
VALLÉE DE LA RIVIÈRE-ROUGE	10,917,154	518,337	10,398,817
RIVER EAST TRANSCONA	64,487,903		64,487,903
ROLLING RIVER	8,035,390	383,984	7,651,406
RIVIÈRE SEINE	15,930,503	964,100	14,966,403
SEVEN OAKS	33,644,153		33,644,153
SOUTHWEST HORIZON	8,210,481	406,861	7,803,620
ST. JAMES-ASSINIBOIA	42,446,720		42,446,720
SUNRISE	25,424,485	1,164,324	24,260,161
SWAN VALLEY	5,992,490		5,992,490
TURTLE MOUNTAIN	4,430,514		4,430,514
TURTLE RIVER	2,711,528		2,711,528
WESTERN	5,031,867		5,031,867
WINNIPEG	131,957,087	2,188,393	129,768,694
<b>PROVINCE</b>	<b>690,937,048</b>	<b>11,852,907</b>	<b>679,084,141</b>

(3) En 2008-2009, un incitatif fiscal a été offert aux divisions scolaires n'ayant pas augmenté leur taux en millièmes de dollars de 2008 par rapport à l'année précédente. L'incitatif réduit le montant de la taxe spéciale et élimine la nécessité d'augmenter le taux en millièmes de dollars. Les divisions scolaires qui ont reçu un incitatif fiscal en 2007-2008 et l'ont refusé en 2008-2009 continuent de recevoir le montant de l'incitatif fiscal de 2007-2008.

## **ANNEXE**

**IMPÔTS LOCAUX ET ÉVALUATION EN FONCTION DU NOMBRE D'ÉLÈVES RÉSIDENTS  
POUR L'ANNÉE D'IMPOSITION 2008**

<b>DIVISION OU DISTRICT</b>	<b>TAXE D'AIDE À L'ÉDUCATION</b>	<b>TAXE SPÉCIALE</b>	<b>TOTAL</b>	<b>ÉVALUATION EN FONCTION DU NOMBRE D'ÉLÈVES RÉSIDENTS <sup>(1)</sup></b>
BEAUTIFUL PLAINS	1,281,234	5,956,560	7,237,794	206,644
BORDER LAND	1,393,878	9,710,394	11,104,272	164,457
BRANDON	8,001,474	25,995,454	33,996,928	195,902
DSFM				169,691
EVERGREEN	1,210,776	7,378,858	8,589,634	280,320
FLIN FLON	421,853	3,435,447	3,857,300	107,540
FORT-LA-BOSSE	2,285,856	6,381,047	8,666,903	232,520
FRONTIER	702,775	3,287,387	3,990,162	46,060
GARDEN VALLEY	1,948,683	9,837,000	11,785,683	126,103
HANOVER	3,108,130	18,648,965	21,757,095	118,851
INTERLAKE	1,889,047	11,813,507	13,702,554	169,140
KELSEY	876,422	4,112,618	4,989,040	94,932
LAKESHORE	338,884	3,897,750	4,236,634	132,191
LORD SELKIRK	2,078,753	19,032,190	21,110,943	193,451
LOUIS-RIEL	9,440,776	66,522,859	75,963,635	175,677
MOUNTAIN VIEW	1,344,458	11,674,380	13,018,838	150,732
MYSTERY LAKE	1,067,723	6,954,297	8,022,020	78,340
PARK WEST	1,711,543	7,278,340	8,989,883	192,532
PEMBINA TRAILS	9,620,739	67,955,950	77,576,689	224,253
PINE CREEK	806,497	4,044,394	4,850,891	162,811
PORTAGE-LA-PRAIRIE	3,215,379	11,720,010	14,935,389	179,507
PRAIRIE ROSE	1,200,129	9,510,663	10,710,792	213,278
PRAIRIE SPIRIT	1,405,252	10,341,795	11,747,047	186,520
VALLÉE DE LA RIVIÈRE-ROUGE	1,879,965	10,398,817	12,278,782	202,883
RIVER EAST TRANSCONA	7,893,565	64,487,903	72,381,468	151,644
ROLLING RIVER	1,482,530	7,651,406	9,133,936	194,541
RIVIÈRE SEINE	1,432,496	14,966,403	16,398,899	126,528
SEVEN OAKS	2,993,022	33,644,153	36,637,175	137,631
SOUTHWEST HORIZON	1,445,363	7,803,620	9,248,983	229,754
ST. JAMES-ASSINIBOIA	11,458,503	42,446,720	53,905,223	222,547
SUNRISE	3,142,122	24,260,161	27,402,283	202,632
SWAN VALLEY	882,643	5,992,490	6,875,133	146,895
TURTLE MOUNTAIN	611,895	4,430,514	5,042,409	206,337
TURTLE RIVER	180,761	2,711,528	2,892,289	127,245
WESTERN	863,252	5,031,867	5,895,119	149,731
WINNIPEG	35,682,734	129,768,694	165,451,428	159,963
<b>PROVINCE</b>	<b>125,299,112</b>	<b>679,084,141</b>	<b>804,383,253</b>	<b>168,779</b>

(1) Le calcul de l'évaluation en fonction du nombre d'élèves résidents est fait en redressant le total de la valeur fractionnée qui sert à déterminer l'aide imputée à la DSFM. L'évaluation correspond aux données fournies en vue du calcul de l'aide financière aux divisions scolaires. L'évaluation en fonction du nombre d'élèves résidents ne tient pas compte des biens miniers non évalués de la Division scolaire Frontier, et

ÉDUCATION, CITOYENNETÉ ET JEUNESSE					
PROGRAMME DE FINANCEMENT DES ÉCOLES					
AIDE DE BASE					
DIVISION OU DISTRICT	AIDE À L'ENSEIGNEMENT <sup>(1)</sup>	AIDE POUR FAIBLE DENSITÉ <sup>(2)</sup>	MATÉRIEL SCOLAIRE	TECHNOLOGIE DE L'INFORMATION	SERVICES DE BIBLIOTHÈQUE
BEAUTIFUL PLAINS	2,774,109	175,104	86,376	64,782	132,443
BORDER LAND	4,410,903	408,427	137,340	103,005	210,588
BRANDON	12,900,109	81,929	401,664	301,248	615,885
DSFM	8,821,806	778,166	274,680	206,010	421,176
EVERGREEN	3,120,969	236,762	97,176	72,882	149,003
FLIN FLON	1,996,565		62,166	46,625	95,321
FORT-LA-BOSSE	2,587,383	299,060	80,562	60,422	123,528
FRONTIER	4,944,875	1,113,882	153,966	115,475	236,081
GARDEN VALLEY	6,955,892	231,887	216,582	162,437	332,092
HANOVER	13,395,901	234,210	419,832	314,874	643,742
INTERLAKE	5,845,747	456,155	182,016	136,512	279,091
KELSEY	3,005,157	21,538	93,570	70,178	143,474
LAKESHORE	2,237,632	404,991	69,672	52,254	106,830
LORD SELKIRK	8,534,876	382,520	265,746	199,310	407,477
LOUIS-RIEL	27,430,845		868,178	640,575	1,309,620
MOUNTAIN VIEW	5,905,292	581,370	179,588	137,903	281,934
MYSTERY LAKE	6,031,895		187,812	140,859	287,978
PARK WEST	3,234,662	568,804	100,716	75,537	154,431
PEMBINA TRAILS	23,816,757		741,570	556,178	1,137,074
PINE CREEK	2,311,437	306,718	71,262	53,978	110,354
PORTAGE-LA-PRAIRIE	6,141,156	182,767	187,542	143,411	293,195
PRAIRIE ROSE	4,220,901	633,639	131,424	98,568	201,517
PRAIRIE SPIRIT	4,253,082	867,904	132,426	99,320	203,053
VALLÉE DE LA RIVIÈRE-ROUGE	3,887,915	542,973	119,746	90,792	185,619
RIVER EAST TRANSCONA	31,579,483		1,032,715	737,456	1,507,687
ROLLING RIVER	3,417,342	385,550	106,404	79,803	163,153
RIVIÈRE SEINE	6,674,550	502,087	207,822	155,867	318,660
SEVEN OAKS	16,751,218		521,574	391,181	799,747
SOUTHWEST HORIZON	3,157,004	521,686	98,298	73,724	150,724
ST. JAMES-ASSINIBOIA	16,277,947		506,838	380,129	777,152
SUNRISE	8,856,107	514,330	275,748	206,811	422,814
SWAN VALLEY	3,164,519	317,185	98,532	73,899	151,082
TURTLE MOUNTAIN	1,999,070	220,483	62,244	46,683	95,441
TURTLE RIVER	1,503,445	316,051	46,812	35,109	71,778
WESTERN	2,928,077	21,834	91,170	68,378	139,794
WINNIPEG	57,234,020		1,625,134	1,336,550	2,732,501
<b>PROVINCE</b>	<b>322,308,648</b>	<b>11,308,012</b>	<b>9,934,903</b>	<b>7,528,725</b>	<b>15,392,039</b>
WHITESHELL	197,703		12,810	9,608	19,642
WPG. TECHNICAL COLLEGE					

(1) Fondée sur une subvention par élève admissible au 30 septembre 2007.

(2) Accordée pour compenser les coûts plus élevés associés aux divisions scolaires à faible densité du Nord et des régions rurales.

ÉDUCATION, CITOYENNETÉ ET JEUNESSE						
PROGRAMME DE FINANCEMENT DES ÉCOLES (SUITE)						
AIDE DE BASE						
DIVISION OU DISTRICT	SERVICES AUX ÉLÈVES <sup>(1)</sup>	ORIENTATION ET CONSULTATION	PERFECTIONNEMENT PROFESSIONNEL	ÉDUCATION PHYSIQUE	OCCUPATION	TOTAL DE L'AIDE DE BASE
BEAUTIFUL PLAINS	449,279	118,047	81,222	17,290	829,350	4,728,002
BORDER LAND	736,720	187,698	120,884	25,550	1,208,115	7,549,230
BRANDON	2,361,501	548,941	357,526	85,680	3,045,510	20,699,993
DSFM	1,454,135	375,396	210,743	46,480	2,488,050	15,076,642
EVERGREEN	520,747	132,807	78,164	21,210	860,985	5,290,705
FLIN FLON	328,695	84,960	67,841	17,220	620,730	3,320,123
FORT-LA-BOSSE	447,135	110,101	77,424	16,520	924,255	4,726,390
FRONTIER	1,313,752	210,420	161,028	15,330	4,241,655	12,506,464
GARDEN VALLEY	1,179,124	295,995	171,670	35,140	1,268,820	10,849,639
HANOVER	2,230,133	573,770	321,681	73,430	2,318,760	20,526,333
INTERLAKE	954,756	248,755	137,755	39,130	1,542,420	9,822,337
KELSEY	599,674	127,879	96,897	15,890	965,295	5,139,552
LAKESHORE	404,808	95,218	68,415	14,490	772,920	4,227,230
LORD SELKIRK	1,410,653	363,186	201,135	57,470	2,073,375	13,895,748
LOUIS-RIEL	4,675,030	1,167,270	646,220	188,580	6,499,710	43,426,028
MOUNTAIN VIEW	1,070,244	251,289	160,845	38,780	2,350,098	10,957,343
MYSTERY LAKE	1,384,249	256,676	186,712	34,720	1,321,830	9,832,731
PARK WEST	551,137	137,645	92,216	22,820	1,301,090	6,239,058
PEMBINA TRAILS	3,828,995	1,013,479	560,581	170,870	5,029,965	36,855,469
PINE CREEK	392,143	98,359	70,177	13,860	807,975	4,236,263
PORTAGE-LA-PRAIRIE	1,070,898	261,326	145,294	36,890	1,792,080	10,254,559
PRAIRIE ROSE	687,018	179,613	100,426	23,520	1,458,172	7,734,798
PRAIRIE SPIRIT	713,251	180,982	116,527	27,930	1,818,585	8,413,060
VALLÉE DE LA RIVIÈRE-ROUGE	659,295	165,443	93,686	26,390	1,244,880	7,016,739
RIVER EAST TRANSCONA	5,287,816	1,343,808	741,470	226,401	7,071,705	49,528,541
ROLLING RIVER	568,370	145,419	96,576	23,100	1,175,625	6,161,342
RIVIÈRE SEINE	1,138,802	284,023	163,901	40,894	1,661,265	11,147,871
SEVEN OAKS	2,892,639	712,818	396,763	106,750	3,184,875	25,757,565
SOUTHWEST HORIZON	510,673	134,341	90,362	19,110	1,038,825	5,794,747
ST. JAMES-ASSINIBOIA	2,754,409	692,679	393,130	105,350	4,241,655	26,129,289
SUNRISE	1,474,088	376,856	241,742	48,440	2,168,280	14,585,216
SWAN VALLEY	542,415	134,660	98,752	20,881	1,064,475	5,666,400
TURTLE MOUNTAIN	331,496	85,067	62,720	15,470	601,065	3,519,739
TURTLE RIVER	328,115	63,976	50,889	7,140	589,045	3,012,360
WESTERN	477,441	124,599	84,897	21,077	553,185	4,510,452
WINNIPEG	15,601,419	2,435,490	1,364,183	374,360	14,698,305	97,401,962
<b>PROVINCE</b>	<b>61,331,055</b>	<b>13,718,991</b>	<b>8,110,454</b>	<b>2,074,163</b>	<b>84,832,930</b>	<b>536,539,920</b>
WHITESHELL	66,405	17,507	24,821	3,570	232,560	584,626
WPG. TECHNICAL COLLEGE						

(1) Aide accordée pour couvrir les dépenses liées à la fonction 200 (services de soutien aux élèves). Ne comprend pas les dépenses liées à la consultation et à l'orientation, ni l'aide par catégorie accordée aux élèves ayant des besoins spéciaux.

ÉDUCATION, CITOYENNETÉ ET JEUNESSE					
PROGRAMME DE FINANCEMENT DES ÉCOLES (SUITE)					
AIDE PAR CATÉGORIE					
DIVISION OU DISTRICT	TRANSPORT <sup>(1)</sup>	ÉDUCATION DE L'ENFANCE EN DIFFICULTÉ <sup>(2)</sup>	ANGLAIS, LANGUE ADDITIONNELLE	ÉTUDES TECHNOLOGIQUES DU SECONDAIRE	RÉUSSITE SCOL. CHEZ LES ÉLÈVES AUTOCHTONES
BEAUTIFUL PLAINS	738,428	655,120	47,700	44,908	13,000
BORDER LAND	1,321,662	1,426,718	206,025	186,917	39,000
BRANDON	916,674	3,669,031	313,650	556,270	293,000
DSFM	2,807,581	1,963,886	168,640	24,778	251,000
EVERGREEN	955,573	1,022,840	23,200	87,863	85,000
FLIN FLON	118,842	635,545		36,575	77,500
FORT-LA-BOSSE	887,763	671,520	27,600	71,060	13,000
FRONTIER	1,415,241	1,754,038	7,600	101,833	636,524
GARDEN VALLEY	1,286,364	1,563,754	744,175	282,150	6,288
HANOVER	2,508,005	3,137,579	915,180	523,106	78,000
INTERLAKE	1,381,466	1,877,563	46,425	115,363	91,000
KELSEY	341,138	1,434,943		52,525	130,000
LAKESHORE	1,082,195	1,052,793	24,000	63,195	84,500
LORD SELKIRK	1,848,779	3,111,538	13,650	440,303	255,000
LOUIS-RIEL	1,129,234	7,581,594	526,940	688,105	514,000
MOUNTAIN VIEW	1,656,042	1,703,103	8,450	242,193	143,500
MYSTERY LAKE	48,356	1,611,329	9,840	226,600	306,000
PARK WEST	1,451,173	755,261	13,550	75,515	55,500
PEMBINA TRAILS	736,241	7,103,958	655,110	204,545	210,000
PINE CREEK	838,560	758,094	38,700	35,420	39,500
PORTAGE-LA-PRAIRIE	868,564	2,147,307	68,000	168,630	232,000
PRAIRIE ROSE	1,294,094	902,886	113,200	137,721	84,500
PRAIRIE SPIRIT	1,546,528	878,616	115,800	66,495	32,500
VALLÉE DE LA RIVIÈRE-ROUGE	1,375,478	957,916	57,690	92,648	65,000
RIVER EAST TRANSCONA	1,739,315	8,827,620	379,100	989,011	520,000
ROLLING RIVER	1,048,780	819,815	45,225	38,418	59,000
RIVIÈRE SEINE	1,495,179	2,817,634	173,560	110,221	169,000
SEVEN OAKS	969,191	5,374,150	476,515	397,596	270,500
SOUTHWEST HORIZON	1,204,871	643,560	36,200	36,190	13,000
ST. JAMES-ASSINIBOIA	616,060	4,761,765	192,465	624,718	265,000
SUNRISE	3,080,981	2,981,043	166,100	157,465	171,500
SWAN VALLEY	1,156,078	1,108,159	5,100	217,195	124,000
TURTLE MOUNTAIN	596,281	582,105	24,800	35,035	13,000
TURTLE RIVER	807,954	552,921	17,050	17,930	91,000
WESTERN	467,604	789,634	182,700	119,790	13,000
WINNIPEG	1,494,117	16,248,063	2,674,410	1,528,533	2,081,500
<b>PROVINCE</b>	<b>43,230,392</b>	<b>93,883,401</b>	<b>8,518,350</b>	<b>8,796,820</b>	<b>7,525,812</b>
WHITESHELL	4,341	197,005	4,600	6,380	6,500
WPG. TECHNICAL COLLEGE					

(1) Ce montant comprend l'aide destinée aux autobus scolaires.

(2) Comprend l'aide accordée pour les coordonnateurs, les spécialistes et les élèves bénéficiant de l'aide de niveau II et III.

Remarque : L'aide totale pour l'éducation de l'enfance en difficulté est de 155 214 456 \$ (services aux élèves, page 57, et élèves ayant

ÉDUCATION, CITOYENNETÉ ET JEUNESSE					
PROGRAMME DE FINANCEMENT DES ÉCOLES (SUITE)					
AIDE PAR CATÉGORIE					
DIVISION OU DISTRICT	PROGRAMMES DE	INTERVENTION	INTERVENTION	AUTRE AIDE PAR	AIDE TOTALE
	FRANÇAIS ET	PRÉCOCE	PRÉCOCE		
	ENSEIGNEMENT	EN MATIÈRE DE	EN MATIÈRE	CATÉGORIE <sup>(1)</sup>	PAR
	EN LANGUE	COMPORTEMENT	D'ALPHABÉTIS.		CATÉGORIE
	FRANÇAISE				
BEAUTIFUL PLAINS	3,563	14,575	47,700	107,813	1,672,807
BORDER LAND	17,196	23,650	77,400	96,696	3,395,264
BRANDON	148,580	74,388	243,450	574,631	6,789,674
DSFM	1,312,932	50,188	164,250	251,265	6,994,520
EVERGREEN	5,984	15,675	51,300	51,323	2,298,758
FLIN FLON	23,810	11,413	37,350	676,763	1,617,798
FORT-LA-BOSSE	3,039	12,788	40,950	128,639	1,856,359
FRONTIER	583	27,500	139,675	2,133,925	6,216,919
GARDEN VALLEY	5,718	39,050	127,800	832,298	4,887,597
HANOVER	30,496	73,150	239,400	665,710	8,170,626
INTERLAKE	20,249	27,363	89,550	312,210	3,961,189
KELSEY	44,194	15,950	52,200	1,032,220	3,103,170
LAKESHORE	5,388	11,963	39,150	256,782	2,619,966
LORD SELKIRK	109,972	39,325	188,700	170,400	6,177,667
LOUIS-RIEL	1,016,800	135,988	445,050	394,784	12,432,495
MOUNTAIN VIEW	51,392	31,213	165,150	191,300	4,192,343
MYSTERY LAKE	86,642	30,250	103,450	2,040,903	4,463,370
PARK WEST	8,823	12,650	41,400	399,570	2,813,442
PEMBINA TRAILS	545,496	103,675	339,300	466,607	10,364,932
PINE CREEK	4,390	12,788	41,850	75,433	1,844,735
PORTAGE-LA-PRAIRIE	50,902	28,463	92,700	93,085	3,749,651
PRAIRIE ROSE	40,776	21,313	70,650	175,351	2,840,491
PRAIRIE SPIRIT	31,394	20,075	65,700	380,092	3,137,200
VALLÉE DE LA RIVIÈRE-ROUGE	61,327	17,050	55,800	137,701	2,820,610
RIVER EAST TRANSCONA	647,193	139,975	578,100	778,922	14,599,236
ROLLING RIVER	5,304	15,263	49,950	274,920	2,356,675
RIVIÈRE SEINE	266,379	37,538	122,850	179,887	5,372,248
SEVEN OAKS	303,806	82,775	270,900	532,540	8,677,973
SOUTHWEST HORIZON	6,859	15,400	110,400	160,091	2,226,571
ST. JAMES-ASSINIBOIA	308,262	71,363	349,550	518,081	7,707,264
SUNRISE	133,974	41,388	135,450	204,526	7,072,427
SWAN VALLEY	20,544	15,675	51,300	103,486	2,801,537
TURTLE MOUNTAIN	2,084	7,150	23,400	211,581	1,495,436
TURTLE RIVER	15,899	6,050	19,800	101,168	1,629,772
WESTERN	42,934	16,088	52,650	182,488	1,866,888
WINNIPEG	732,280	296,450	1,462,000	591,972	27,109,325
<b>PROVINCE</b>	<b>6,115,164</b>	<b>1,595,558</b>	<b>6,186,275</b>	<b>15,485,163</b>	<b>191,336,935</b>
WHITESHELL	866	5,500	4,950	42,056	272,198
WPG. TECHNICAL COLLEGE					

(1) Toute autre aide par catégorie qui ne figure pas ailleurs (p. ex. langues ancestrales, indemnité aux régions du Nord, etc.).



ÉDUCATION, CITOYENNETÉ ET JEUNESSE						
PROGRAMME DE FINANCEMENT DES ÉCOLES (SUITE)						
DIVISION OU DISTRICT	AIDE DE PÉRÉQUATION <sup>(1)</sup>	AIDE DE PÉRÉQUATION SUPPL. <sup>(2)</sup>	GARANTIE POUR LES DIVISIONS FUSIONNÉES <sup>(3)</sup>	GARANTIE – FORMULE <sup>(4)</sup>	AIDE POUR D'AUTRES PROGRAMMES	TOTAL DU PROG. DE FINANCEMENT DES ÉCOLES <sup>(6)</sup>
BEAUTIFUL PLAINS	424,248			63,683	89,007	6,977,747
BORDER LAND	1,797,089	119,528			166,778	13,027,889
BRANDON	2,558,369				333,109	30,381,145
DSFM	4,596,842				212,632	26,880,636
EVERGREEN					83,760	7,673,223
FLIN FLON	1,499,303			118,150	61,396	6,616,770
FORT-LA-BOSSE	61,042			216,073	140,558	7,000,422
FRONTIER	8,232,004	4,250,879			400,890	31,607,156
GARDEN VALLEY	2,967,033				169,492	18,873,761
HANOVER	6,286,349				302,880	35,286,188
INTERLAKE	2,143,481			11,956	156,420	16,095,383
KELSEY	1,861,942	396,470			79,620	10,580,754
LAKESHORE	1,149,934	63,415			92,626	8,153,171
LORD SELKIRK	2,099,709				217,963	22,391,087
LOUIS-RIEL	9,852,381		143,962	42,378	580,465	66,477,709
MOUNTAIN VIEW	2,785,703	90,910	137,462		342,431	18,506,192
MYSTERY LAKE	6,426,004	3,213,692			180,694	24,116,491
PARK WEST	868,264			4,352	147,640	10,072,756
PEMBINA TRAILS	2,001,257			842,363	418,198	50,482,219
PINE CREEK	903,233				123,647	7,107,878
PORTAGE-LA-PRAIRIE	1,691,756			134,256	222,744	16,052,966
PRAIRIE ROSE	548,673				177,774	11,301,736
PRAIRIE SPIRIT	1,284,092		49,070	211,832	196,740	13,291,994
VALLÉE DE LA RIVIÈRE-ROUGE	723,222		19,217	223,467	133,664	10,936,919
RIVER EAST TRANSCONA	15,123,021	3,379,451			743,279	83,373,528
ROLLING RIVER	845,724			56,200	129,020	9,548,961
RIVIÈRE SEINE	3,965,242				152,256	20,637,617
SEVEN OAKS	10,067,733	3,293,691			444,901	48,241,863
SOUTHWEST HORIZON	138,508		16,085	324,812	110,760	8,611,483
ST. JAMES-ASSINIBOIA	1,303,508			775,540	460,572	36,376,173
SUNRISE	2,073,048				136,855	23,867,546
SWAN VALLEY	1,536,931	426,911			138,814	10,570,593
TURTLE MOUNTAIN	345,427			247,072	60,860	5,668,534
TURTLE RIVER	862,980	74,090			70,940	5,650,142
WESTERN	1,162,026				30,895	7,570,261
WINNIPEG	27,577,561	3,064,364			1,500,808	156,654,020
<b>PROVINCE</b>	<b>127,763,639</b>	<b>18,373,401</b>	<b>365,796</b>	<b>3,272,134</b>	<b>9,011,088</b>	<b>886,662,913</b>
WHITESHELL						856,824
WPG. TECHNICAL COLLEGE					47,558	47,558

(1) L'aide de péréquation vise à compenser les écarts entre les divisions scolaires au niveau de la capacité à assumer, au moyen des impôts fonciers qui leur correspondent, le coût des besoins des programmes non financés.

(2) L'aide de péréquation supplémentaire a pour objet d'aider plus particulièrement les divisions et les districts scolaires qui ont à la fois des prélèvements fiscaux supérieurs à la moyenne et une évaluation des frais par élève inférieure à la moyenne.

(3) Une garantie est fournie pour faire en sorte que les divisions fusionnées ne reçoivent pas moins de financement que ce qu'elles auraient reçu si elles n'avaient pas été fusionnées.

(4) Une formule de grantie est fournie pour veiller à ce que chaque division scolaire recevra, dans le cadre du Programme de financement des écoles, un financement selon la formule de 2008-2009 supérieur d'au moins 2 % au financement selon la formule de 2007-2008.

(5) Comprend l'aide « D » accordée aux bâtiments scolaires, l'équipement d'enseignement technologique et une aide pour les projets d'immobilisation de moindre importance.

DÉPENSES ADMINISTRATIVES <sup>(1)</sup> – CHIFFRES RÉELS 2008-2009

DIVISION OU DISTRICT	TOTAL DEFINED ADMINISTRATION EXPENSES					
	TOTAL DES DÉPENSES ADMINISTRATIVES DÉFINIES					
	ADMINIST. DE LA DIVISION – FONCTION 500 (2)	CONSULTATION ET ÉLAB. DES PROGRAMMES D'ÉTUDES – PROGRAMME 605 (3)	TRANSPORT – PROGRAMME 710 (4)	FONCTIONNEMENT ET ENTRETIEN – PROGRAMME 810 (5)	MOINS : ASSURANCE RESPONSABILITÉ CIVILE ET PARTIE ADM. DES DÉP. AUTOFINANCÉES	TOTAL DES DÉPENSES ADMINIST.
BEAUTIFUL PLAINS	521,043		52,721	50,293	(13,881)	610,176
BORDER LAND	803,823		67,356	65,985	(30,739)	906,425
BRANDON	1,974,891		146,604	194,196	(41,170)	2,274,521
DSFM						
EVERGREEN	661,781		64,357	63,342	(20,869)	768,611
FLIN FLON	563,735			60,817	(19,491)	605,061
FORT-LA-BOSSE	576,083		46,178	67,005	(21,525)	667,741
FRONTIER						
GARDEN VALLEY	982,272		34,772	95,729	(28,972)	1,083,801
HANOVER	1,675,627	16,929	166,038	122,801	(52,914)	1,928,481
INTERLAKE	1,066,415		122,846	152,413	(30,774)	1,310,900
KELSEY	568,719	16,907	67,797	72,915	(22,577)	703,761
LAKESHORE	475,301		68,294	66,865	(21,042)	589,418
LORD SELKIRK	1,445,300		123,303	182,637	(46,366)	1,704,874
LOUIS-RIEL	4,321,219	118,578	177,912	494,612	(141,191)	4,971,130
MOUNTAIN VIEW	977,247	11,851	158,291	123,340	(35,884)	1,234,845
MYSTERY LAKE	1,640,231	182,722		162,204	(69,087)	1,916,070
PARK WEST	785,572		37,413	44,860	(21,386)	846,459
PEMBINA TRAILS	3,798,705	310,291	244,385	768,385	(600,704)	4,521,062
PINE CREEK	422,912		42,081	42,618	(17,419)	490,192
PORTAGE-LA-PRAIRIE	1,056,079		62,117	177,664	(43,888)	1,251,972
PRAIRIE ROSE	880,101		36,982	37,270	(26,030)	928,323
PRAIRIE SPIRIT	1,068,684	33,613	50,568	66,451	(123,931)	1,095,385
VALLÉE DE LA RIV.-ROUGE	835,676	6,495	64,843	62,955	(30,207)	939,762
RIVER EAST TRANSCONA	4,560,486	318,909	253,696	686,342	(479,980)	5,339,453
ROLLING RIVER	785,461	41,246	54,719	59,452	(25,462)	915,416
RIVIÈRE SEINE	1,275,311	39,154	141,760	94,832	(34,393)	1,516,664
SEVEN OAKS	2,681,364	67,322	240,068	374,563		3,363,317
SOUTHWEST HORIZON	726,788		60,616	55,355	(23,671)	819,088
ST. JAMES-ASSINIBOIA	3,149,832		98,269	318,131	(252,088)	3,314,144
SUNRISE	1,946,439	32,174	307,035	170,209	(100,562)	2,355,295
SWAN VALLEY	661,050	9,420	72,007	55,422	(17,995)	779,904
TURTLE MOUNTAIN	612,423		11,866	29,066	(17,382)	635,973
TURTLE RIVER	322,436		22,190	20,607	(10,998)	354,235
WESTERN	456,078	24,686	20,539	59,685	(13,312)	547,676
WINNIPEG	8,368,235	202,900	241,812	902,229	(176,310)	9,538,866
<b>PROVINCE</b>	<b>52,647,319</b>	<b>1,433,197</b>	<b>3,359,435</b>	<b>6,001,250</b>	<b>(2,612,200)</b>	<b>60,829,001</b>
WHITESHELL	133,281	26,892		6,680	(1,680)	165,173

- (1) Les divisions scolaires doivent limiter le pourcentage du budget consacré aux dépenses administratives dans les catégories définies à 4 % (divisions scolaires urbaines), à 4,5 % (divisions scolaires rurales) ou à 5 % (divisions scolaires du Nord). Ces limites ne s'appliquent pas à la Division scolaire Frontier, à la DSFM et au Winnipeg Technical College, pour lesquels les montants ne sont pas indiqués dans les totaux ci-dessus. Les catégories administratives définies ne comprennent pas les dépenses administratives au niveau de l'école (fonction 100 – Enseignement ordinaire, programme 110) et celles liées aux élèves ayant des besoins spéciaux (fonction 200 – Éducation de l'enfance en difficulté, programme 210). Cette annexe fournit une analyse des dépenses administratives définies en tant que pourcentage de la base de dépenses de fonctionnement redressées. Les dépenses affichées pour la fonction 500, le programme 605 ou le programme 710 peuvent différer des montants correspondants affichés ailleurs dans ce rapport, étant donné qu'on tient compte des transferts de fonds de fonctionnement pour le calcul des coûts administratifs.
- (2) Pour obtenir une définition de l'administration de la division, consultez *Définitions des dépenses* à la page iii.
- (3) Administration, supervision et coordination de la consultation et de l'élaboration des programmes d'études (fonction 600, programme 605).
- (4) Administration du transport des élèves. Pour obtenir une définition du transport des élèves, consultez *Définitions des dépenses* à la page iii.
- (5) Administration du fonctionnement et de l'entretien. Pour obtenir une définition du fonctionnement et de l'entretien, consultez *Définitions des dépenses* à la page iii.

CALCUL DE LA BASE DE DÉPENSES ET DU POURCENTAGE DES DÉPENSES ADMINISTRATIVES						
DIVISION OU DISTRICT	TOTAL DES DÉPENSES DE FONCT. (page 3)	PLUS : TRANSFERTS AU FONDS DE CAPITAL ET D'EMPRUNT	MOINS : CENTRES D'APPRENTISSAGE POUR ADULTES – FONCTION 300 <sup>(1)</sup>	BASE DE DÉPENSES REDRESSÉE	TOTAL DES DÉPENSES ADMINISTRATIVES (page 61)	TOTAL DES DÉPENSES ADMINIST. EN TANT QUE POURCENTAGE DE LA BASE DE DÉPENSES
BEAUTIFUL PLAINS	13,349,961	384,967		13,734,928	610,176	4.4
BORDER LAND	24,723,980	2,804,673	(500,519)	27,028,134	906,425	3.4
BRANDON	60,059,284	576,985		60,636,269	2,274,521	3.8
DSFM						N/A
EVERGREEN	16,211,716	616,906		16,828,622	768,611	4.6
FLIN FLON	11,393,313	28,760	(86,500)	11,335,573	605,061	5.3
FORT-LA-BOSSE	14,556,047	731,896		15,287,943	667,741	4.4
FRONTIER						N/A
GARDEN VALLEY	30,275,880	813,191		31,089,071	1,083,801	3.5
HANOVER	55,678,227	1,064,641		56,742,868	1,928,481	3.4
INTERLAKE	28,909,370	726,837		29,636,207	1,310,900	4.4
KELSEY	16,005,704	134,037	(488,087)	15,651,654	703,761	4.5
LAKESHORE	13,839,020	359,062	(237,631)	13,960,451	589,418	4.2
LORD SELKIRK	44,972,026	892,257	(317,409)	45,546,874	1,704,874	3.7
LOUIS-RIEL	136,591,628	1,788,939		138,380,567	4,971,130	3.6
MOUNTAIN VIEW	32,350,563	666,201	(97,019)	32,919,745	1,234,845	3.8
MYSTERY LAKE	34,553,480	319,611		34,873,091	1,916,070	5.5
PARK WEST	18,759,275	84,569		18,843,844	846,459	4.5
PEMBINA TRAILS	125,124,103	1,577,751		126,701,854	4,521,062	3.6
PINE CREEK	11,527,888	86,001		11,613,889	490,192	4.2
PORTAGE-LA-PRAIRIE	28,784,581	874,234	(177,592)	29,481,223	1,251,972	4.2
PRAIRIE ROSE	22,109,648	1,061,750	(250,259)	22,921,139	928,323	4.1
PRAIRIE SPIRIT	23,820,978	524,651		24,345,629	1,095,385	4.5
VALLÉE DE LA RIV.-ROUGE	21,069,597	731,876		21,801,473	939,762	4.3
RIVER EAST TRANSCONA	153,437,072	6,205,310	(878,954)	158,763,428	5,339,453	3.4
ROLLING RIVER	19,530,075	182,459	(132,851)	19,579,683	915,416	4.7
RIVIÈRE SEINE	34,165,612	608,593	(291,810)	34,482,395	1,516,664	4.4
SEVEN OAKS	84,375,129	2,123,665	(432,952)	86,065,842	3,363,317	3.9
SOUTHWEST HORIZON	17,597,140	424,909		18,022,049	819,088	4.5
ST. JAMES-ASSINIBOIA	83,045,310	3,311,972		86,357,282	3,314,144	3.8
SUNRISE	51,835,291	1,580,954	(952,142)	52,464,103	2,355,295	4.5
SWAN VALLEY	17,312,850	713,918		18,026,768	779,904	4.3
TURTLE MOUNTAIN	10,556,108	201,706	(205,394)	10,552,420	635,973	6.0
TURTLE RIVER	8,736,790	89,687		8,826,477	354,235	4.0
WESTERN	13,284,778	653,437	(352,168)	13,586,047	547,676	4.0
WINNIPEG	316,379,210	2,295,682	(483,880)	318,191,012	9,538,866	3.0
<b>PROVINCE</b>	<b>1,594,921,633</b>	<b>35,242,086</b>	<b>(5,885,167)</b>	<b>1,624,278,552</b>	<b>60,829,001</b>	<b>3.7</b>
WHITESHELL	2,713,671	227,983		2,941,654	165,173	5.6

(1) Pour obtenir une définition des centres d'apprentissage pour adultes, consultez les *Définitions des dépenses* à la page iii. Les dépenses affichées dans le tableau ci-dessus peuvent différer de celles affichées pour les centres d'apprentissage pour adultes à la page 15, étant

**PERSONNEL EMPLOYÉ EN ÉQUIVALENTS TEMPS PLEIN <sup>(1)</sup>**  
**CHIFFRES RÉELS 2008/09**

DIVISION OU DISTRICT	CADRES, DIRIGEANTS ET SUPERVISEURS	PERSONNEL PÉDAGOGIQU E- ENSEIGNANT	PERSONNEL PÉDAGOGIQUE - AUTRE	PERSONNEL TECHNIQUE, SPÉCIALISÉ ET DE SOUTIEN	PERSONNEL DE BUREAU ET AUTRE	SPÉCIALISTE <sup>(2)</sup>	TI <sup>(3)</sup>	TOTAL ÉTP
BEAUTIFUL PLAINS	10.4	94.3	45.3	42.0	9.0	2.1	2.3	205.4
BORDER LAND	21.4	167.1	107.2	72.9	21.6	3.8	3.0	396.9
BRANDON	36.8	471.4	243.4	111.1	41.1	11.0	6.0	920.7
DSFM	44.0	336.1	212.7	74.9	46.9	8.2	4.2	726.9
EVERGREEN	14.3	100.2	58.5	34.6	16.0	1.8	1.0	226.3
FLIN FLON	9.7	70.3	38.0	20.3	9.5	1.8	2.0	151.6
FORT-LA-BOSSE	11.3	100.6	48.2	60.1	12.7	1.7	2.0	236.4
FRONTIER	60.6	477.5	346.8	240.8	59.5	5.2	7.0	1,197.4
GARDEN VALLEY	17.3	239.9	151.3	71.8	15.5	5.9	6.0	507.6
HANOVER	36.4	415.1	188.2	169.5	58.6	9.0	6.3	883.2
INTERLAKE	23.4	225.5	133.9	81.8	21.5	5.0	5.0	496.1
KELSEY	12.0	110.6	54.8	37.8	14.5	2.0	1.0	232.7
LAKESHORE	11.8	92.0	85.1	33.3	9.3	2.5	1.6	235.5
LORD SELKIRK	30.8	300.0	186.0	135.6	32.5	10.5	5.0	700.3
LOUIS-RIEL	87.4	901.9	546.0	164.9	123.1	32.5	12.0	1,867.8
MOUNTAIN VIEW	27.9	215.7	126.9	109.4	23.9	5.7	6.0	515.4
MYSTERY LAKE	19.0	244.4	82.0	46.5	21.0	7.8	4.0	424.7
PARK WEST	12.7	123.0	74.2	48.4	15.2	1.7	3.0	278.1
PEMBINA TRAILS	71.4	835.0	491.3	153.5	102.9	27.2	19.0	1,700.4
PINE CREEK	9.7	80.5	49.8	42.0	9.6	2.0	2.5	196.1
PORTAGE-LA-PRAIRIE	21.3	216.2	161.5	72.9	22.0	5.2	5.3	504.4
PRAIRIE ROSE	15.4	148.7	99.8	74.5	17.0	2.9	4.8	363.1
PRAIRIE SPIRIT	17.1	149.0	100.2	101.4	18.8	3.8	4.5	394.7
VALLÉE DE LA RIVIÈRE-ROUGE	15.3	136.1	70.5	76.5	18.7	3.6	3.0	323.6
RIVER EAST TRANSCONA	96.2	1,089.1	397.0	280.8	131.4	29.4	17.0	2,040.9
ROLLING RIVER	14.5	130.0	83.3	66.9	14.3	2.1	3.4	314.3
RIVIÈRE SEINE	25.8	228.0	115.1	112.6	28.0	5.5	3.0	517.9
SEVEN OAKS	61.6	551.6	241.5	113.6	58.6	20.8	5.0	1,052.6
SOUTHWEST HORIZON	11.8	115.8	64.2	68.7	20.3	2.8	3.5	287.1
ST. JAMES-ASSINIBOIA	62.0	556.3	260.1	99.0	89.7	20.7	11.5	1,099.4
SUNRISE	29.6	333.6	143.0	143.6	48.0	10.7	8.0	716.5
SWAN VALLEY	11.6	110.5	78.6	62.3	19.0	2.3	3.0	287.3
TURTLE MOUNTAIN	6.8	76.7	49.3	32.4	7.3	2.6	1.0	175.9
TURTLE RIVER	6.7	59.6	48.0	31.1	7.0	1.0	1.0	154.4
WESTERN	10.5	96.5	69.8	30.3	10.7	1.7	5.0	224.5
WINNIPEG	139.2	2,116.1	1,131.4	580.8	279.7	85.5	44.4	4,377.1
<b>PROVINCE</b>	<b>1,113.2</b>	<b>11,714.8</b>	<b>6,382.6</b>	<b>3,698.4</b>	<b>1,454.2</b>	<b>347.7</b>	<b>222.2</b>	<b>24,933.1</b>
WHITESHELL	2.2	21.8	8.9	3.5	3.0			39.4
W.T.C.	5.6	74.3		44.5	16.5		3.0	143.9

(1) Comprend tout le personnel de toutes les fonctions. Consultez le manuel FRAME à <http://www.edu.gov.mb.ca/m12/stat-fin/index.html> pour connaître les définitions.

(2) Comprendent les spécialistes contractuels/impatis/privés ou employés par d'autres divisions en équivalents temps plein.

(3) Technologie de l'information.

**AIDE DIRECTE AUX ÉLÈVES**  
**CHIFFRES RÉELS 2007-2008 ET 2008-2009**

DIVISION OU DISTRICT	AIDE DIRECTE AUX ÉLÈVES FONCTIONS 100 + 200 + 600 <sup>(1)</sup>				AIDE DIRECTE AUX ÉLÈVES PAR ÉLÈVE	
	2007-2008	% des dépenses totales	2008-2009	% des dépenses totales	2007-2008	2008-2009
BEAUTIFUL PLAINS	9,512,871	75.2	10,040,898	75.6	6,579	7,144
BORDER LAND	17,010,131	75.6	18,014,419	75.3	7,012	7,696
BRANDON	46,189,683	82.2	49,398,471	82.7	6,827	7,110
DSFM	37,712,665	73.0	38,970,251	73.0	7,905	8,112
EVERGREEN	11,030,767	74.8	11,804,122	74.1	6,724	7,273
FLIN FLON	8,388,128	75.0	8,525,730	75.5	7,882	8,032
FORT-LA-BOSSE	9,942,454	72.0	10,215,761	72.2	6,964	7,527
FRONTIER	59,365,837	65.8	63,138,384	66.6	10,497	10,954
GARDEN VALLEY	21,679,048	81.3	24,411,459	81.4	5,959	6,325
HANOVER	39,532,721	77.8	43,418,943	78.8	5,641	6,012
INTERLAKE	20,748,742	74.9	21,491,542	75.7	6,817	7,065
KELSEY	11,489,383	77.5	12,037,354	77.9	7,347	7,520
LAKESHORE	9,102,315	74.1	9,882,545	74.9	7,159	7,718
LORD SELKIRK	33,213,378	78.9	34,484,901	78.6	7,364	7,676
LOUIS-RIEL	105,373,848	81.7	109,975,394	81.8	7,332	7,817
MOUNTAIN VIEW	23,322,497	75.1	24,108,923	75.0	7,409	7,797
MYSTERY LAKE	27,087,795	80.4	27,818,856	80.6	8,439	9,417
PARK WEST	13,316,173	70.2	13,607,891	73.0	7,255	7,725
PEMBINA TRAILS	98,359,092	83.0	101,278,395	82.7	7,896	8,254
PINE CREEK	8,278,463	72.8	8,561,568	74.5	6,902	7,429
PORTAGE-LA-PRAIRIE	22,493,121	79.6	22,410,615	78.6	6,841	6,948
PRAIRIE ROSE	15,547,863	75.1	16,327,887	75.5	7,069	7,655
PRAIRIE SPIRIT	16,871,615	72.0	17,052,555	72.1	7,508	7,790
VALLÉE DE LA RIV.-ROUGE	14,412,045	72.7	15,128,055	73.0	7,137	7,445
RIVER EAST TRANSCONA	117,749,876	81.2	122,571,999	81.3	7,082	7,497
ROLLING RIVER	13,988,322	75.0	14,511,721	75.5	7,378	7,939
RIVIÈRE SEINE	24,555,099	77.6	25,789,845	77.6	7,089	7,338
SEVEN OAKS	62,686,187	80.2	66,200,555	80.5	7,179	7,443
SOUTHWEST HORIZON	12,588,080	73.7	12,933,307	74.1	7,684	8,036
ST. JAMES-ASSINIBOIA	62,028,107	81.2	66,398,578	81.2	7,242	7,911
SUNRISE	36,058,989	74.9	38,360,060	76.5	7,690	8,096
SWAN VALLEY	12,597,609	75.8	13,096,294	76.0	7,507	8,285
TURTLE MOUNTAIN	7,701,651	76.0	7,857,983	76.2	7,424	7,765
TURTLE RIVER	5,708,628	72.6	6,432,791	74.6	7,254	8,327
WESTERN	9,596,610	79.8	10,141,653	79.7	6,370	6,405
WINNIPEG	236,550,396	80.7	245,891,775	80.2	7,854	8,309
<b>PROVINCE</b>	<b>1,281,790,189</b>	<b>78.3</b>	<b>1,342,291,479</b>	<b>78.5</b>	<b>7,411</b>	<b>7,825</b>

(1) Total des fonctions Enseignement ordinaire, Services de soutien aux élèves et Services pédagogiques et autres services de soutien.  
Voir les pages 15 et 16 pour obtenir des détails.

**SOMMAIRE STATISTIQUE**  
**CHIFFRES RÉELS 2007-2008 ET 2008-2009**

DIVISION OU DISTRICT	DÉPENSES DU FONDS DE FONCTIONNEMENT PAR ÉLÈVE <sup>(1)</sup>		RAPPORT ÉLÈVES-ENSEIGNANT		ÉVAL. EN FONCTION DU NOMBRE D'ÉLÈVES RÉSIDENTS		TAUX EN MILLIÈMES DE DOLLAR DE LA TAXE SPÉCIALE	
	2007-2008	2008-2009	2007-2008	2008-2009 <sup>(2)</sup>	2007	2008 <sup>(3)</sup>	2007	2008 <sup>(4)</sup>
	BEAUTIFUL PLAINS	8,751	9,453	14.5	13.9	198,468	206,644	19.1
BORDER LAND	9,271	10,220	13.7	12.9	162,881	164,457	25.5	25.5
BRANDON	8,303	8,596	14.4	13.9	190,495	195,902	18.2	19.5
DSFM	10,826	11,108	13.4	13.0	164,612	169,691		
EVERGREEN	8,989	9,820	14.9	14.7	276,051	280,320	16.3	16.3
FLIN FLON	10,514	10,641	13.8	13.9	101,466	107,540	22.9	22.9
FORT-LA-BOSSE	9,670	10,433	12.5	12.7	220,735	232,520	18.7	20.1
FRONTIER	15,950	16,441	11.0	11.9	44,256	46,060	26.0	26.0
GARDEN VALLEY	7,326	7,766	15.8	15.2	129,771	126,103	20.9	21.8
HANOVER	7,253	7,633	16.6	16.3	116,405	118,851	21.6	22.1
INTERLAKE	9,106	9,338	14.1	14.0	162,106	169,140	21.7	21.7
KELSEY	9,478	9,649	13.3	13.9	93,316	94,932	27.0	27.0
LAKESHORE	9,657	10,308	13.7	13.1	127,164	132,191	24.7	24.6
LORD SELKIRK	9,333	9,771	14.1	14.1	188,591	193,451	21.9	21.9
LOUIS-RIEL	8,979	9,557	14.8	14.5	167,488	175,677	23.5	23.5
MOUNTAIN VIEW	9,859	10,392	13.1	13.1	148,130	150,732	24.7	25.7
MYSTERY LAKE	10,492	11,684	12.8	11.4	75,958	78,340	33.4	33.4
PARK WEST	10,338	10,578	13.7	13.3	185,136	192,532	20.2	20.2
PEMBINA TRAILS	9,515	9,977	13.8	13.8	215,056	224,253	23.7	23.9
PINE CREEK	9,486	9,970	13.9	13.2	158,962	162,811	19.5	20.6
PORTAGE-LA-PRAIRIE	8,590	8,839	14.3	14.0	172,632	179,507	20.3	20.3
PRAIRIE ROSE	9,407	10,134	13.9	13.5	209,778	213,278	19.1	19.1
PRAIRIE SPIRIT	10,433	10,804	13.6	13.5	181,459	186,520	21.5	21.5
VALLÉE DE LA RIVIÈRE-ROUGE	9,821	10,199	13.9	13.7	194,619	202,883	21.7	21.7
RIVER EAST TRANSCONA	8,719	9,225	14.1	14.2	146,834	151,644	24.9	25.8
ROLLING RIVER	9,832	10,512	13.5	13.1	187,596	194,541	21.5	21.5
RIVIÈRE SEINE	9,137	9,459	14.5	14.4	124,450	126,528	24.4	24.4
SEVEN OAKS	8,946	9,252	14.9	15.1	135,238	137,631	26.8	27.8
SOUTHWEST HORIZON	10,419	10,838	13.0	12.9	219,567	229,754	20.5	20.5
ST. JAMES-ASSINIBOIA	8,923	9,742	14.2	14.0	217,069	222,547	21.9	22.7
SUNRISE	10,272	10,583	13.3	13.6	196,427	202,632	24.2	24.2
SWAN VALLEY	9,903	10,904	14.1	13.3	143,826	146,895	23.0	25.1
TURTLE MOUNTAIN	9,766	10,189	13.6	12.5	195,707	206,337	19.8	20.0
TURTLE RIVER	9,986	11,156	12.3	12.0	122,966	127,245	23.7	25.0
WESTERN	7,986	8,040	15.5	15.6	146,914	149,731	22.1	22.1
WINNIPEG	9,736	10,357	14.0	13.5	157,953	159,963	27.9	27.9
<b>PROVINCE</b>	<b>9,466</b>	<b>9,974</b>	<b>14.0</b>	<b>13.8</b>	<b>164,283</b>	<b>168,779</b>	<b>23.6</b>	<b>24.0</b>
WHITESHELL	13,286	13,660	9.8	8.4				
WPG. TECHNICAL COLLEGE	10,796	11,896	18.3	17.9				

- (1) De la page 4 (consultez la page 4 pour obtenir plus de renseignements).  
(2) De la page 9 (consultez la page 9 pour obtenir plus de renseignements).  
(3) De la page 55 (consultez la page 55 pour obtenir plus de renseignements).  
(4) De la page 53 (consultez la page 53 pour obtenir plus de renseignements).