

**RAPPORT SUR LE
SYSTÈME COMPTABLE FRAME
CHIFFRES RÉELS DE 2007-2008**

RAPPORT SUR LE SYSTÈME COMPTABLE FRAME CHIFFRES RÉELS DE 2007-2008

Éducation, Citoyenneté et Jeunesse Manitoba
Direction des finances des écoles
Édifice Robert-Fletcher
1181, avenue Portage, bureau 511
Winnipeg (Manitoba) R3G 0T3
CANADA
Tél. : 204 945-6910

Août 2009

This document is also available in English.

Il est possible de consulter ce document en format PDF et Excel en ligne, à l'adresse :
www.edu.gov.mb.ca/m12/frpub/stat/frame_rap_fin/syscompta.html



TABLE DES MATIÈRES

CONTRIBUTION PROVINCIALE À L'ÉDUCATION PUBLIQUE	i
PRÉAMBULE ET INTRODUCTION	ii
DÉFINITIONS DES DÉPENSES	iii
GLOSSAIRE	iv
NOTES EXPLICATIVES	vi
STATISTIQUES RÉTROSPECTIVES ET CONCILIATION DES DÉPENSES	
Écoles publiques du Manitoba – Inscriptions de 1967 à 2007 (graphique).....	1
Dépenses du fonds de fonctionnement de 1996-1997 à 2007-2008 en dollars courants et \$ (graphique).....	2
Par division – Conciliation des dépenses.....	3
Par division – Dépenses du fonds de fonctionnement par élève – 2006-2007 et 2007-2008.....	4
Par division – Dépenses du fonds de fonctionnement par élève – 2007-2008 (graphique).....	5
STATISTIQUES SUR LES ÉLÈVES	
Statistiques du système comptable FRAME – Nombre d'élèves au 30 septembre 2007.....	6
Inscriptions – Élèves présents, selon le système comptable FRAME, et admissibles.....	8
Rapports élèves-enseignant selon le système comptable FRAME au 30 septembre 2007.....	9
FONDS DE FONCTIONNEMENT	
Dépenses par fonction et par objet.....	10
Dépenses par objet (graphique).....	11
Dépenses par objet de deuxième catégorie.....	12
Dépenses par fonction (graphique).....	14
Par division – Analyse des dépenses par fonction.....	15
Par division – Analyse des dépenses par programme.....	18
Par division – Analyse des dépenses de transport.....	35
Par division – Analyse des dépenses de fonctionnement et d'entretien des bâtiments scolaires.....	37
Par division – Analyse des dépenses de technologie de l'information.....	38
Recettes par source (graphique).....	40
Par division – Sommaire des recettes du fonds de fonctionnement.....	41
Par division – Analyse des recettes du fonds de fonctionnement.....	42
Par division – Excédent (déficit) accumulé.....	45
FONDS DE CAPITAL ET D'EMPRUNT	
Par division – Dépenses.....	46
Par division – Recettes et transferts.....	47
Par division – Excédent / Avoir propre accumulé.....	48
Par division – Immobilisations corporelles.....	49
FONDS À DES FINS SPÉCIALES	
Par division – Dépenses, recettes et excédent accumulé.....	50
ÉVALUATIONS ET TAXES	
Par division – Valeur fractionnée et taxe d'aide à l'éducation.....	51
Par division – Taux en millièmes de dollar de la taxe spéciale (graphique).....	52
Par division – Total de la valeur fractionnée, de la taxe spéciale et des taux en millièmes de dollar.....	53
Par division – Évaluation en fonction du nombre d'élèves résidents (graphique).....	54
Par division – Impôts locaux et évaluation en fonction du nombre d'élèves résidents.....	55
<u>ANNEXE</u>	
Par division – Détails du Programme de financement des écoles.....	56
Par division – Dépenses administratives.....	61
Par division – Sommaire statistique.....	63

PRÉAMBULE

Le système comptable FRAME (Rapports financiers et comptabilité – Éducation Manitoba) fournit aux divisions scolaires une méthode standard de comptabilité et de communication de l'information financière. Il permet ainsi d'obtenir des données provinciales que peuvent utiliser les responsables des divisions scolaires, le ministère de l'Éducation, de la Citoyenneté et de la Jeunesse du Manitoba ou les personnes tierces intéressées.

À partir de l'exercice 2006-2007, les divisions scolaires du Manitoba ont adopté les normes du Conseil sur la comptabilité dans le secteur public en tant que principes comptables généralement reconnus. Le Conseil est l'organisme de l'Institut Canadien des Comptables Agréés qui établit les normes de présentation de rapports financiers et les principes comptables généralement connus au Canada. L'adoption des normes du Conseil comprend les changements principaux des méthodes comptables découlant de politiques antérieures de conventions comptables FRAME en matière d'amortissement d'éléments d'actif et de comptabilité d'exercice intégrale (particulièrement en ce qui concerne les intérêts débiteurs).

L'analyse contenue dans le présent rapport est fondée sur l'information financière et les statistiques communiquées par les divisions scolaires. Bien que les données aient été quelque peu corrigées à la suite du processus de vérification, la Direction des finances des écoles, qui relève d'Éducation, Citoyenneté et Jeunesse Manitoba, ne peut pas garantir totalement leur exactitude.

INTRODUCTION

Le système comptable FRAME utilise des méthodes de comptabilité codée multidimensionnelle qui permettent d'inscrire les dépenses dans trois fonds principaux : le fonds de fonctionnement, le fonds de capital et d'emprunt et le fonds à des fins spéciales. Sous le fonds d'administration générale, les dépenses sont subdivisées en neuf fonctions (couvrant toutes les activités, d'Enseignement ordinaire à Fonctionnement et entretien). Les dépenses indiquées sous chaque fonction peuvent être analysées par programme ou par objet. Nous entendons par « programmes » les différents sous-ensembles de programmes relevant d'une fonction, par exemple la section Anglais sous la fonction Enseignement ordinaire. Les objets sont les éléments qui forment un programme, comme les Salaires ou les Avantages sociaux. Cette structure sert également à rédiger les sommaires inclus dans le présent rapport.

Pour obtenir plus de renseignements, reportez-vous aux définitions des dépenses par fonction, au glossaire inclus dans le présent rapport et aux notes explicatives qui suivent.

DÉFINITIONS DES DÉPENSES

Fonds de fonctionnement – composé des neuf fonctions décrites ci-dessous :

Fonction 100 – Enseignement ordinaire – Coûts directement liés aux salles de classe de la maternelle à la 12^e année (p. ex., le personnel enseignant, les auxiliaires, les manuels scolaires, les fournitures, les services et le matériel tel que les bureaux, les chaises, les tables, l'équipement audio-visuel et les ordinateurs). Les coûts administratifs scolaires, comme ceux liés aux directions d'école, aux directions adjointes et au personnel de soutien, sont également compris. Les coûts pour les cours d'été sont enregistrés ici.

Fonction 200 – Services de soutien aux élèves – Coûts expressément liés aux élèves ayant des besoins d'apprentissage spéciaux et coûts liés à la consultation et à l'orientation, et aux ressources pour tous les élèves. Les élèves ayant des besoins d'apprentissage exceptionnels sont ceux qui ont des déficiences physiques, cognitives, sensorielles, affectives ou comportementales et ceux qui ont été qualifiés de doués. Ces coûts comprennent les éducatrices et éducateurs spécialisés et les orthopédagogues, les aides-enseignants pour les enfants à besoins spéciaux, les conseillères et conseillers, les spécialistes et les services connexes et appropriés (p. ex., les ergothérapeutes), les fournitures, les manuels scolaires, le matériel, l'équipement et les logiciels. Ils portent aussi sur les coordonnatrices et coordonnateurs de l'enseignement à l'enfance en difficulté, les administratrices et administrateurs des services aux élèves et le personnel de bureau.

Fonction 300 – Centres d'apprentissage pour adultes – Coûts liés aux Centres d'apprentissage pour adultes (CAA) dont les divisions scolaires sont propriétaires et qu'elles exploitent. Ces centres offrent des programmes axés sur les adultes, dans lesquels les programmes d'études et la prestation tiennent compte des principes et des pratiques de l'éducation des adultes. Les coûts liés aux adultes qui étudient dans une salle de classe ordinaire ne sont pas inclus. Il en est de même pour les coûts liés aux centres qui sont administrés par leur propre conseil d'administration.

Fonction 400 – Éducation et services communautaires – Coûts liés à la prestation des services (p. ex., l'utilisation des installations par les membres de la collectivité et la location du gymnase) et à l'offre de cours non crédités aux groupes et aux membres de la collectivité. Comprend l'enseignement de la prématernelle.

Fonction 500 – Administration de la division – Coûts liés à l'administration divisionnaire, y compris ceux liés à la commission scolaire et aux services des directeurs généraux et directrices générales et des secrétaires-trésoriers et secrétaires-trésorières.

Fonction 600 – Services pédagogiques et autres services de soutien – Coûts liés aux services de soutien destinés aux élèves, au personnel enseignant et au processus éducatif, tels que les bibliothèques et les médiathèques, le perfectionnement professionnel, la consultation et l'élaboration en matière de programmes d'études.

Fonction 700 – Transport des élèves – Tous les coûts liés au transport des élèves, y compris le personnel de surveillance et de bureau. Ces coûts ne comprennent pas l'achat des autobus scolaires de plus de 20 000 \$ (prix unitaire) puisque ceux-ci figurent au fonds de capital et d'emprunt.

Fonction 800 – Fonctionnement et entretien – Tous les coûts liés à l'entretien et aux réparations mineures des bâtiments et terrains divisionnaires, y compris les coûts liés au personnel de surveillance et de bureau. Ces coûts comprennent les services publics, les impôts, l'assurance et les fournitures, mais ne comprennent pas les dépenses en immobilisations.

Fonction 900 – Frais et taxes – Intérêts des prêts à court terme, frais bancaires, dépenses liées aux créances douteuses et taxe destinée à la santé et à l'éducation.

Note : Les dépenses en immobilisations ne sont pas comprises dans les fonctions du fonds de fonctionnement. Voir à ce sujet la définition du fonds de capital et d'emprunt.

GLOSSAIRE

Amortissement – Répartition du coût des immobilisations corporelles au cours de leur durée de vie utile estimative dans le but de faire un rapprochement entre les coûts et les recettes ou les services publics que les immobilisations aident à fournir.

Classification des dépenses

Objet (ce qui est acquis) – Marchandise ou service obtenus à la suite d'une dépense particulière (par exemple les salaires et les fournitures).

Fonction (raisons de l'acquisition d'un objet) – Décrit très sommairement les services fournis par les divisions scolaires.

Programme – Chaque fonction comporte un certain nombre de programmes qui lient les principales opérations aux fonctions principales.

Débitures – Instruments d'emprunt à long terme utilisés par les divisions scolaires pour financer les immobilisations.

École à double voie – École offrant plus d'un programme de langue (anglais, français, immersion française ou autre programme bilingue) et où aucun programme de langue ne constitue 90 % ou plus des inscriptions en enseignement ordinaire. Comprend le coût de l'enseignement ordinaire pour tous les élèves inscrits à ces écoles.

École à voie unique – École dans laquelle 90 % ou plus des élèves en Enseignement ordinaire sont inscrits à un seul programme de langue (anglais, français, immersion française ou autre programme bilingue). D'autres programmes de langue peuvent être offerts, mais les élèves qui y sont inscrits constituent, en tout, moins de 10 % des inscriptions totales. Comprend le coût de l'enseignement ordinaire pour tous les élèves inscrits à ces écoles.

Équipement de technologie de l'information – Dépenses (y compris les locations et les baux) liées à l'équipement informatique, aux logiciels d'exploitation, aux logiciels fournis avec les ordinateurs et aux périphériques informatiques comme les imprimantes, les scanners, les graveurs ou lecteurs de CD-ROM, les écrans, les modems, les routeurs et les éléments des réseaux locaux et des réseaux étendus. Comprend également le matériel qui fait partie d'un système de sortie vidéo multisite unidirectionnel ou bidirectionnel comme les télévisions, les magnétoscopes, les émetteurs hyperfréquences, les récepteurs de signaux de satellite, les commandes de commutation et le matériel audio-vidéo.

ETP – « Équivalent temps plein » s'entend du nombre d'élèves calculé selon le temps de présence à l'école (c.-à-d. un élève de maternelle compte pour un demi-élève et les adultes sont comptés en fonction de leur pourcentage de présence à l'école).

Fonds à des fins spéciales – Comprend les fonds générés par les écoles et les organisations caritatives contrôlées.

Fonds de capital et d'emprunt – Toutes les transactions liées aux immobilisations corporelles, y compris la dette obligatoire et l'amortissement.

Fonds générés par les écoles – Fonds recueillis grâce aux activités de financement de l'école. Les fonds sont recueillis par l'école ou recueillis avec l'appui de l'école dans le cadre d'activités parascolaires, pour l'usage exclusif de l'école.

Immobilisations corporelles – Éléments d'actif non financiers ayant une existence matérielle (notamment des logiciels) qui sont utilisés par les divisions scolaires dans leurs activités et qui ont une durée économique qui s'étend au-delà de l'exercice. Comprend les bâtiments, les terrains, les autobus, les autres véhicules, le mobilier, l'équipement, les ordinateurs, les contrats de location-acquisition, les améliorations locatives et les immeubles en construction.

IPC – Indice des prix à la consommation déterminé par Statistique Canada. L'IPC mesure le taux de variation moyen survenu au fil du temps dans le coût d'un panier de biens et de services déterminés achetés par les consommateurs canadiens.

M à 12 – De la maternelle à la 12^e année.

PM à 12 – De la prématernelle à la 12^e année.

Salaires en technologie de l'information – Salaires de tous les membres du personnel qui sont responsables de la coordination, de l'installation, de l'entretien et de la réparation des ordinateurs et des systèmes informatiques et des réseaux de données, vidéo ou multimédia, comme les techniciens en informatique, les programmeurs et les administrateurs de réseaux. Comprend également le personnel dont la principale fonction consiste à former d'autres membres du personnel (et non des élèves) à l'usage des ordinateurs et des logiciels.

Services de technologie de l'information – Services qui ne sont pas fournis par le personnel divisionnaire concernant l'installation et l'entretien des ordinateurs, des systèmes informatiques et des réseaux de données, vidéo ou multimédia, y compris les contrats et les ententes d'entretien, ainsi que les permis d'utilisation de logiciel, les mises à niveau et les frais annuels qui ne sont pas liés aux logiciels éducatifs. Ceci comprend également les frais de ligne spécialisée et d'interurbains associés au transfert électronique des données et aux programmes éducatifs (p. ex. enseignement à distance), et les frais d'accès à Internet.

Taux exprimé en millièmes – Taux d'impôt appliqué par montant de 1 000 \$ de valeur fractionnée. Par exemple, dans le cas de biens résidentiels de catégorie 1 évalués à 100 000 \$ à un taux de 20 millièmes de dollar, le montant d'impôt payable serait le suivant :

$$\$100,000 \div 1\,000 \times 45\% \text{ (taux de valeur fractionnée)} \times 20 \text{ millièmes de dollar} = 900 \$$$

Taxe d'aide à l'éducation – Taxe provinciale prélevée sur d'autres biens (principalement commerciaux) pour financer l'éducation. La taxe d'aide à l'éducation, combinée aux fonds provenant des recettes générales, représente le total de l'aide financière provinciale aux écoles publiques.

Taxe spéciale – Taxe que chaque division scolaire prélève par année civile sur tous les biens imposables admissibles qui se trouvent sur son territoire, y compris les terres agricoles.

Total des kilomètres (carnet de bord) – Tous les kilomètres parcourus par les autobus. Les chiffres proviennent des carnets de bord quotidiens des autobus scolaires et comprennent donc les kilomètres parcourus, dans le cadre du transport pour se rendre à l'école et en revenir (le matin, pendant la pause du dîner et après l'école), ainsi que le transport pour se rendre à d'autres écoles, se rendre à d'autres installations pour des activités scolaires, effectuer des excursions scolaires, etc.

Total des kilomètres (parcours) – Tous les kilomètres enregistrés par les autobus sur leurs parcours ordinaires. Comprend seulement les kilomètres parcourus du garage à l'école le matin et en sens inverse après l'école (c.-à-d. que les excursions scolaires, les déplacements pendant la pause du dîner, etc., ne sont pas inclus).

Total des kilomètres en charge – Tous les kilomètres enregistrés par les autobus sur leurs parcours ordinaires lorsqu'ils transportent des élèves. Comprend seulement les kilomètres parcourus pour le transport des élèves sur les parcours ordinaires (voir ci-dessus la description des parcours ordinaires des autobus) à partir du moment où le premier élève monte dans l'autobus jusqu'au moment où le dernier élève en descend.

Valeur fractionnée – Pourcentage du total de la valeur marchande évaluée qui est imposable. La Province fixe les pourcentages fractionnés pour diverses catégories de biens dans les règlements d'application de la *Loi sur l'évaluation municipale*. Par exemple, des biens résidentiels de catégorie 1 ont une valeur fractionnée, aux fins d'établissement de l'impôt, égale à 45 % (2006) de leur valeur marchande évaluée.

NOTES EXPLICATIVES

1. LES TAUX EN MILLIÈMES DE DOLLAR RELATIFS À LA TAXE D'AIDE À L'ÉDUCATION POUR 2006 ET 2007 SONT LES SUIVANTS :

Biens agricoles et résidentiels	0,00 millièmes (2006)
Autres biens	16,08 millièmes (2006)
Biens agricoles et résidentiels	0,00 millièmes (2007)
Autres biens	16,08 millièmes (2007)

2. LES STATISTIQUES SUR LES ÉLÈVES SE FONDANT SUR LES CHIFFRES RÉELS DU SYSTÈME COMPTABLE FRAME AU 30 SEPTEMBRE 2007 SONT UTILISÉES POUR 2007-2008.

3. DANS L'ANALYSE DES DÉPENSES PAR FONCTION (PAGES 15 À 17), NOUS AVONS UTILISÉ LES STATISTIQUES SUR LES ÉLÈVES SUIVANTES POUR L'ANALYSE PAR ÉLÈVE :

Enseignement ordinaire	Inscriptions accumulées dans tous les programmes d'enseignement ordinaire
Services de soutien aux élèves	Inscriptions accumulées de la maternelle à la 12 ^e année
Administration de la division	Inscriptions accumulées de la maternelle à la 12 ^e année
Services pédagogiques et autres services de soutien	Inscriptions accumulées de la maternelle à la 12 ^e année
Transport des élèves	Inscriptions accumulées de la maternelle à la 12 ^e année
Fonctionnement et entretien	Inscriptions accumulées de la maternelle à la 12 ^e année
Exercice	Inscriptions accumulées de la maternelle à la 12 ^e année

4. DANS L'ANALYSE DES DÉPENSES PAR PROGRAMME (PAGES 18 À 34), NOUS AVONS UTILISÉ LES STATISTIQUES SUR LES ÉLÈVES SUIVANTES POUR L'ANALYSE PAR ÉLÈVE :

Enseignement ordinaire :

Administration	Inscriptions accumulées dans tous les programmes d'enseignement ordinaire
Études technologiques au niveau secondaire	Inscriptions dans les programmes d'études technologiques du secondaire
Écoles à voie unique	
Anglais	Inscriptions en enseignement ordinaire des écoles anglaises
Français	Inscriptions en enseignement ordinaire des écoles françaises
Immersion française	Inscriptions en enseignement ordinaire des écoles d'immersion française
Écoles à double voie	Inscriptions en enseignement ordinaire des écoles offrant plus d'un programme de langue

Services de soutien aux élèves :

Administration ou coordination	Inscriptions accumulées de la maternelle à la 12 ^e année
Éducation des élèves doués	Inscriptions accumulées de la maternelle à la 12 ^e année
Services de spécialistes et services connexes	Inscriptions accumulées de la maternelle à la 12 ^e année
Classes spéciales	Inscriptions dans des classes spéciales
Classes ordinaires	Inscriptions accumulées de la maternelle à la 12 ^e année
Autres ressources pédagogiques	Inscriptions accumulées de la maternelle à la 12 ^e année
Orientation et consultation	Inscriptions accumulées de la maternelle à la 12 ^e année

Administration de la division :

Commission scolaire	Inscriptions accumulées de la maternelle à la 12 ^e année
Gestion et administration scolaires	
Services administratifs et de fonctionnement	
Services de gestion de l'information	

Services pédagogiques et autres services de soutien :

Administration de la consultation et de l'élaboration en matière de programmes d'études	Inscriptions accumulées de la maternelle à la 12 ^e année
Consultation et élaboration en matière de programmes d'études	
Bibliothèque et médiathèque	
Perfectionnement professionnel et du personnel	
Autres	

5. **LES TRANSFERTS DU FONDS D'ADMINISTRATION GÉNÉRALE ONT ÉTÉ SUPPRIMÉS DANS LES FONCTIONS 100 À 700 AFIN DE FOURNIR UN TOTAL ET DES COÛTS PAR ÉLÈVE PLUS EXACTS POUR LES DIVERS PROGRAMMES. CEPENDANT, DANS LA FONCTION 700, LES COMPTES DÉBITÉS DE NOUVEAU ONT ÉTÉ INCLUS AFIN DE REPRÉSENTER CORRECTEMENT LES COÛTS PAR PROGRAMME DANS LA FONCTION TRANSPORT DES ÉLÈVES.**

6. **LES INSCRIPTIONS EN ÉTUDES TECHNOLOGIQUES AU NIVEAU SECONDAIRE POUR LES DIVISIONS SCOLAIRES QUI FORMENT LA RÉGION D'ENSEIGNEMENT PROFESSIONNEL TECHNIQUE DE LA RIVIÈRE ROUGE (BORDER LAND, DSFM, GARDEN VALLEY, VALLÉE DE LA RIVIÈRE-ROUGE ET WESTERN) COMPRENNENT À LA FOIS LES ÉLÈVES DE LA DIVISION D'ORIGINE ET CEUX PROVENANT DES AUTRES DIVISIONS.**
7. **LES DÉPENSES ET LES INSCRIPTIONS LIÉES AUX CENTRES D'APPRENTISSAGE POUR ADULTES (FONCTION 300) ET À L'ÉDUCATION ET AUX SERVICES COMMUNAUTAIRES (FONCTION 400) SONT EXCLUES DE TOUS LES CALCULS DU COÛT PAR ÉLÈVE DE LA MATERNELLE À LA 12^e ANNÉE PRÉSENTÉS DANS CE RAPPORT.**
8. **S. O. SIGNIFIE « SANS OBJET ».**
9. **LES POURCENTAGES AUX PAGES 15 À 34 ET AUX PAGES 38 ET 39 SONT FONDÉES SUR LE « TOTAL DES DÉPENSES (COÛTS PAR ÉLÈVE) » À LA PAGE 3. LES POURCENTAGES PEUVENT NE PAS TOTALISER 100 %, CAR ILS ONT ÉTÉ ARRONDIS.**
10. **DSFM SIGNIFIE « Division scolaire franco-manitobaine ».**

CONTRIBUTION PROVINCIALE À L'ÉDUCATION PUBLIQUE

Le coût total de l'éducation publique au Manitoba est constitué d'une part des coûts directs relevant du fonctionnement des écoles (p. ex., les salaires des enseignants et des administrateurs, les fournitures d'enseignement, le transport des élèves, les services publics, l'entretien des bâtiments) et d'autre part des dépenses en immobilisations relevant de la construction de bâtiments scolaires et des travaux de réfection importants. Y sont également comprises les dépenses provinciales liées au régime de pension des enseignants retraités et au programme de crédit d'impôt foncier du Manitoba en matière d'éducation destiné aux propriétaires, aux locataires et aux fermiers, réduisant ainsi le montant des taxes foncières. Le total des dépenses au chapitre de l'éducation publique est subventionné à 74,2 % par la Province.

2007-2008 (en millions de \$)

	Total des dépenses d'éducation publique	Contribution provinciale	Contribution provinciale en pourcentage
1 Fonds de fonctionnement FRAME	1,677.9 \$	1,084.2 \$	64.6%
2 Fonds de capital et d'emprunt divisionnaire (transferts au fonds de capital et d'emprunt)	33.6	-	-
3 Financement provenant des subventions provinciales destinées aux dépenses en immobilisations et autre	79.2	79.2	100.0%
4 Crédit d'impôt foncier du Manitoba en matière d'éducation ⁽¹⁾	S.O.	75.5	100.0%
5 Remboursement de la taxe scolaire applicable aux terres agricoles	S.O.	28.8	100.0%
6 Aide aux pensionnés en matière de taxes scolaires	S.O.	2.3	100.0%
7 Caisse de retraite des enseignants	227.1	227.1	100.0%
Total redressé	2,017.8 \$	1,497.1 \$	74.2%

(1) Partie du crédit d'impôt foncier du Manitoba en matière d'éducation accordée par l'intermédiaire du système d'imposition.
Le total du crédit s'élève à 222,9 millions de dollars. Consultez la page 42 pour obtenir plus de renseignements.

Source :

- 1 *Rapport sur le système comptable FRAME — Chiffres réels 2007-2008*, pages 3 et 42
- 2 *Rapport sur le système comptable FRAME — Chiffres réels 2007-2008*, page 47
- 3 Commission des finances des écoles publiques du Manitoba 2007-2008
- 4 Rapport annuel 2007-2008 d'Éducation, Citoyenneté et Jeunesse Manitoba
- 5 Rapport annuel 2007-2008 d'Agriculture, Alimentation et Initiatives rurales Manitoba
- 6 Rapport annuel 2007-2008 d'Éducation, Citoyenneté et Jeunesse Manitoba
- 7 Ministère des Finances

ÉCOLES PUBLIQUES DU MANITOBA – INSCRIPTIONS (1)

1967-2007 (2)

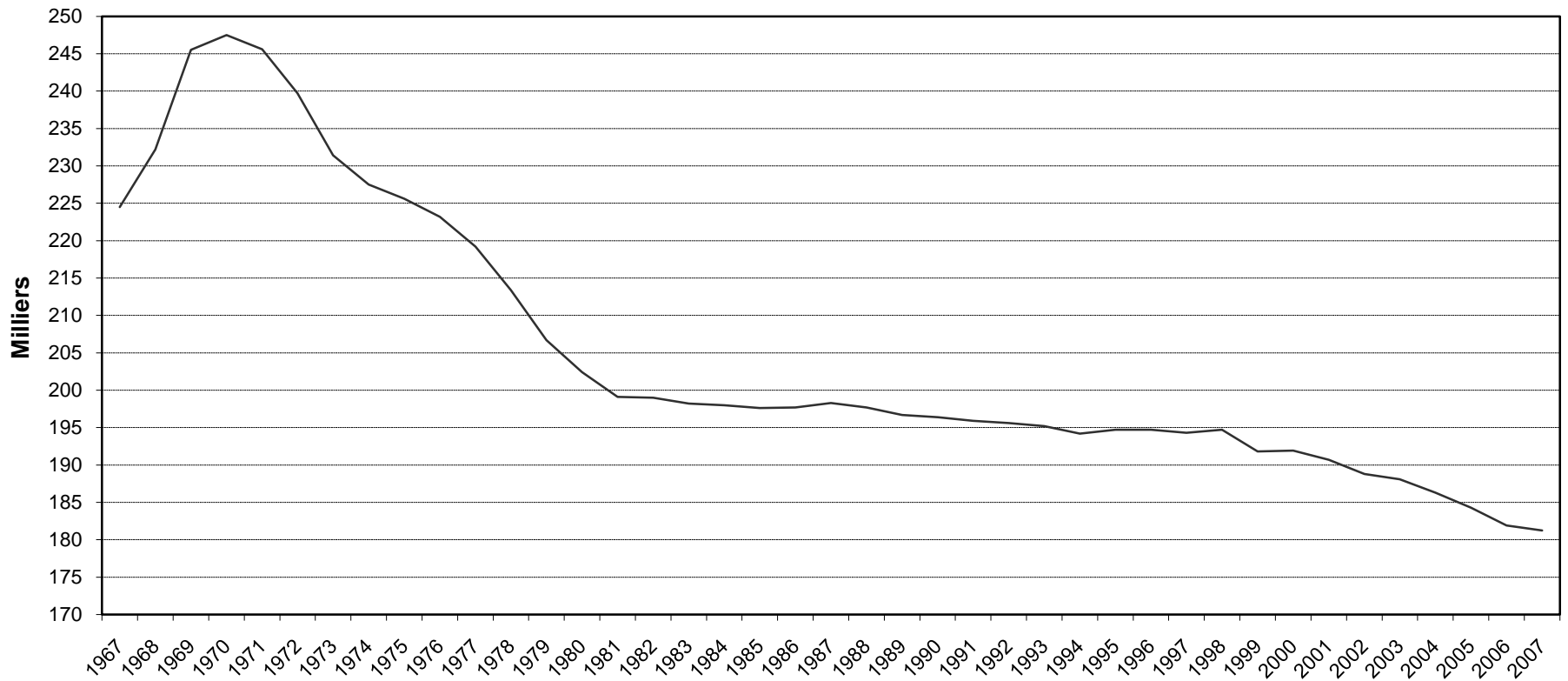

(1) Inscriptions des élèves présents (PM-12). Le District scolaire de Whiteshell est exclu.

(2) Les données de 1999 et 2000 ont été ajustées pour ne pas tenir compte des inscriptions dans les centres d'apprentissage pour adultes.

DEPENSES DU FONDS DE FONCTIONNEMENT DE 1996-1997 À 2007-2008 ⁽¹⁾ EN DOLLARS COURANTS ET CONSTANTS ⁽²⁾

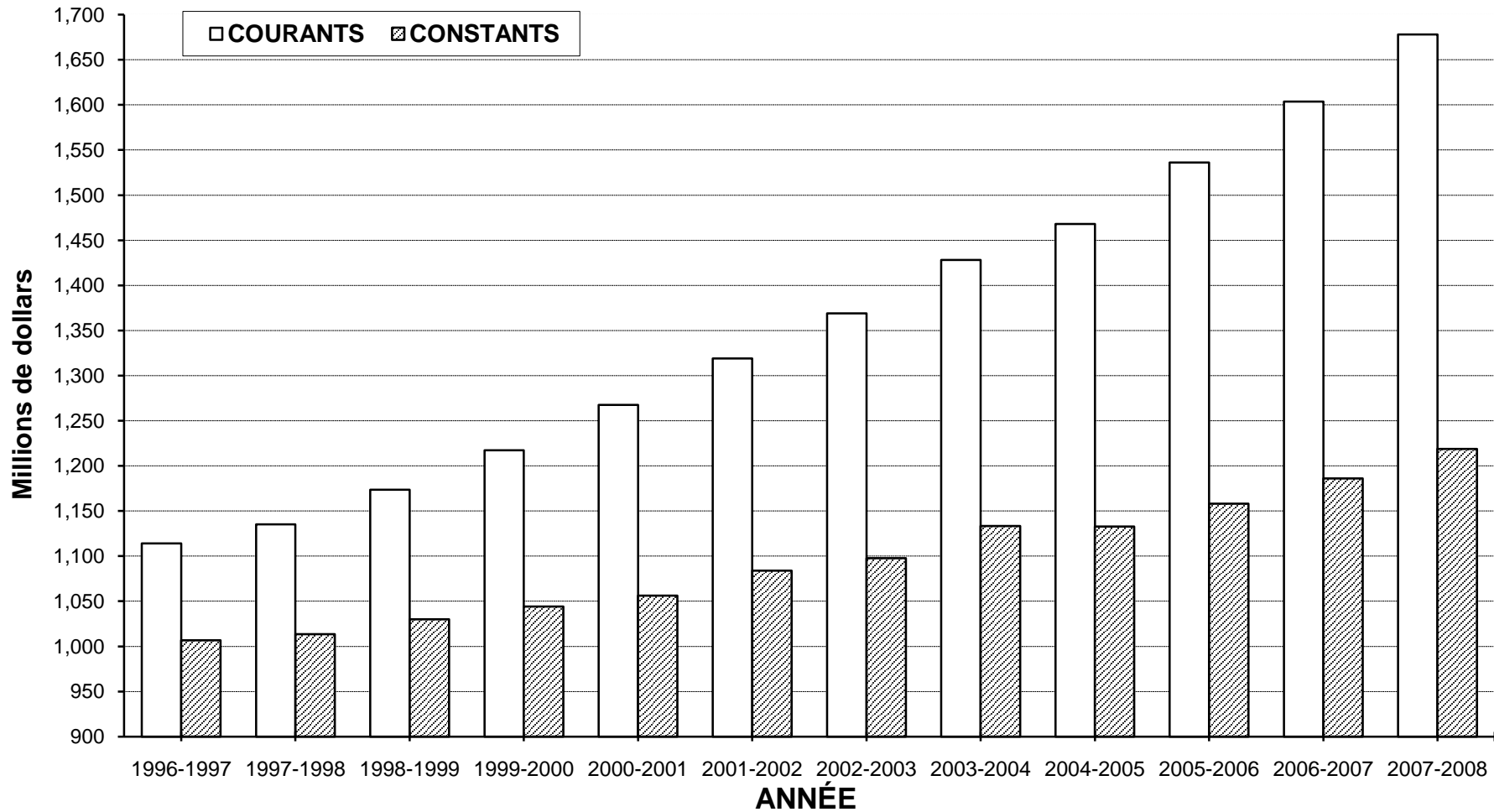

(1) Le District scolaire de Whiteshell est exclu.

(2) Exprimé en valeur réelle en utilisant l'IPC du Manitoba - tous les éléments (1992=100).

CONCILIATION DES DÉPENSES
FONDS DE FONCTIONNEMENT – CHIFFRES RÉELS 2007-2008

DIVISION OU DISTRICT	TOTAL DES DÉPENSES ⁽¹⁾	MOINS : TRANSFERTS DU FONDS DE FONCT. ⁽²⁾	DÉPENSES NETTES (MOINS LES TRANFERTS) ⁽³⁾	MOINS : ÉDUCATION ET SERVICES HORS M - 12 ⁽⁴⁾	TOTAL DES DÉPENSES (COÛTS PAR ÉLÈVE) ⁽⁵⁾
BEAUTIFUL PLAINS	12,707,497	(38,252)	12,669,245	(14,996)	12,654,249
BORDER LAND	23,233,947	(230,253)	23,003,694	(512,977)	22,490,717
BRANDON	56,508,105	(159,770)	56,348,335	(175,965)	56,172,370
DSFM	52,547,148	(196,962)	52,350,186	(697,834)	51,652,352
EVERGREEN	15,003,430	(49,352)	14,954,078	(207,237)	14,746,841
FLIN FLON	11,280,150		11,280,150	(91,308)	11,188,842
FORT-LA-BOSSE	14,134,847	(157,616)	13,977,231	(171,705)	13,805,526
FRONTIER	97,669,094	(3,647,154)	94,021,940	(3,815,765)	90,206,175
GARDEN VALLEY	26,891,922	(211,910)	26,680,012	(27,416)	26,652,596
HANOVER	51,411,078	(423,783)	50,987,295	(156,891)	50,830,404
INTERLAKE	28,217,795	(386,957)	27,830,838	(117,680)	27,713,158
KELSEY	15,378,135	(14,897)	15,363,238	(541,260)	14,821,978
LAKESHORE	12,861,567	(38,449)	12,823,118	(544,593)	12,278,525
LORD SELKIRK	43,101,651	(202,653)	42,898,998	(804,025)	42,094,973
LOUIS-RIEL	131,217,473	(1,360,333)	129,857,140	(816,943)	129,040,197
MOUNTAIN VIEW	31,289,149	(31,419)	31,257,730	(221,871)	31,035,859
MYSTERY LAKE	33,894,669		33,894,669	(218,836)	33,675,833
PARK WEST	19,121,816	(131,902)	18,989,914	(13,750)	18,976,164
PEMBINA TRAILS	121,107,160	(1,963,584)	119,143,576	(615,949)	118,527,627
PINE CREEK	11,427,926	(39,511)	11,388,415	(9,440)	11,378,975
PORTAGE-LA-PRAIRIE	28,888,137	(458,030)	28,430,107	(188,788)	28,241,319
PRAIRIE ROSE	21,163,995	(206,426)	20,957,569	(267,498)	20,690,071
PRAIRIE SPIRIT	23,661,626	(203,070)	23,458,556	(14,387)	23,444,169
VALLÉE DE LA RIVIÈRE-ROUGE	20,198,265	(344,462)	19,853,803	(21,174)	19,832,629
RIVER EAST TRANSCONA	147,766,887	(829,281)	146,937,606	(1,968,518)	144,969,088
ROLLING RIVER	18,972,693	(164,924)	18,807,769	(165,993)	18,641,776
RIVIÈRE SEINE	32,489,109	(556,363)	31,932,746	(284,348)	31,648,398
SEVEN OAKS	80,694,555	(1,149,895)	79,544,660	(1,430,130)	78,114,530
SOUTHWEST HORIZON	17,220,311	(99,663)	17,120,648	(50,392)	17,070,256
ST. JAMES-ASSINIBOIA	77,773,495	(633,292)	77,140,203	(708,911)	76,431,292
SUNRISE	49,874,648	(579,855)	49,294,793	(1,130,408)	48,164,385
SWAN VALLEY	16,682,135	(6,950)	16,675,185	(56,275)	16,618,910
TURTLE MOUNTAIN	10,348,022	(32,922)	10,315,100	(183,464)	10,131,636
TURTLE RIVER	8,023,198	(153,226)	7,869,972	(10,924)	7,859,048
WESTERN	12,578,811	(163,851)	12,414,960	(383,952)	12,031,008
WINNIPEG	302,604,513	(1,975,787)	300,628,726	(7,389,145)	293,239,581
PROVINCE	1,677,944,959	(16,842,754)	1,661,102,205	(24,030,748)	1,637,071,457
WHITESHELL	2,842,012		2,842,012	(5,500)	2,836,512
WPG. TECHNICAL COLLEGE	11,916,476	(423,132)	11,493,344	(4,396,330)	7,097,014

(1) Le total des dépenses du fonds de fonctionnement tel qu'il figure dans l'état des recettes, des dépenses et de l'excédent accumulé de chaque division scolaire.

(2) Les transferts du fonds de fonctionnement sont des paiements à d'autres divisions scolaires, à des organismes et à des particuliers. Ils sont supprimés pour fournir des coûts par élève plus exacts.

(3) Ces montants figurent aux pages 10 et 13 (sur une base provinciale).

(4) Dépenses des centres d'apprentissage pour adultes et de l'éducation et des services communautaires (fonctions 300 et 400).

(5) Ces montants figurent à la page 4.

DÉPENSES DU FONDS DE FONCTIONNEMENT PAR ÉLÈVE

DIVISION OU DISTRICT	CHIFFRES RÉELS 2006-2007		CHIFFRES RÉELS 2007-2008	
	TOTAL DES DÉPENSES ⁽¹⁾	PAR ÉLÈVE	TOTAL DES DÉPENSES ⁽¹⁾	PAR ÉLÈVE
BEAUTIFUL PLAINS	12,059,962	8,291	12,654,249	8,751
BORDER LAND	21,524,217	8,986	22,490,717	9,271
BRANDON	53,540,386	7,940	56,172,370	8,303
DSFM	48,509,288	10,363	51,652,352	10,826
EVERGREEN	13,947,466	8,583	14,746,841	8,989
FLIN FLON	11,023,884	9,900	11,188,842	10,514
FORT-LA-BOSSE	13,232,526	9,061	13,805,526	9,670
FRONTIER	83,745,654	14,644	90,206,175	15,950
GARDEN VALLEY	24,738,274	7,190	26,652,596	7,326
HANOVER	45,983,120	6,772	50,830,404	7,253
INTERLAKE	26,363,872	8,451	27,713,158	9,106
KELSEY	14,444,821	8,881	14,821,978	9,478
LAKESHORE	12,074,071	9,273	12,278,525	9,657
LORD SELKIRK	39,335,259	8,637	42,094,973	9,333
LOUIS-RIEL	123,762,221	8,575	129,040,197	8,979
MOUNTAIN VIEW	30,020,947	9,377	31,035,859	9,859
MYSTERY LAKE	31,525,181	9,552	33,675,833	10,492
PARK WEST	17,428,809	9,151	18,976,164	10,338
PEMBINA TRAILS	113,402,170	9,017	118,527,627	9,515
PINE CREEK	11,214,250	9,353	11,378,975	9,486
PORTAGE-LA-PRAIRIE	27,513,946	8,249	28,241,319	8,590
PRAIRIE ROSE	19,951,750	9,211	20,690,071	9,407
PRAIRIE SPIRIT	22,729,176	9,873	23,444,169	10,433
VALLÉE DE LA RIVIÈRE-ROUGE	19,195,256	9,393	19,832,629	9,821
RIVER EAST TRANSCONA	140,813,327	8,380	144,969,088	8,719
ROLLING RIVER	17,800,075	9,180	18,641,776	9,832
RIVIÈRE SEINE	29,566,760	8,801	31,648,398	9,137
SEVEN OAKS	73,074,065	8,345	78,114,530	8,946
SOUTHWEST HORIZON	16,295,140	9,846	17,070,256	10,419
ST. JAMES-ASSINIBOIA	75,769,362	8,723	76,431,292	8,923
SUNRISE	45,546,686	9,737	48,164,385	10,272
SWAN VALLEY	16,451,255	9,520	16,618,910	9,903
TURTLE MOUNTAIN	10,009,638	9,187	10,131,636	9,766
TURTLE RIVER	7,723,870	9,448	7,859,048	9,986
WESTERN	11,181,784	7,576	12,031,008	7,986
WINNIPEG	283,509,752	9,379	293,239,581	9,736
PROVINCE	1,565,008,220	9,010	1,637,071,457	9,466
WHITESHELL	2,630,922	11,524	2,836,512	13,286
WPG. TECHNICAL COLLEGE	7,127,540	10,707	7,097,014	10,796

(1) Les transferts du fonds de fonctionnement (c.-à-d. les paiements à d'autres divisions scolaires, aux organismes et aux particuliers) ont été supprimés afin de fournir des coûts par élève plus exacts. Les dépenses des services pédagogiques qui ne sont pas offerts aux élèves de la maternelle à la 12^e année, soit la fonction 300 (Centres d'apprentissage pour adultes) et la fonction 400 (Éducation et services communautaires), ont également été supprimées.

DÉPENSES DU FONDS DE FONCTIONNEMENT PAR ÉLÈVE – 2007-2008

- 5 -

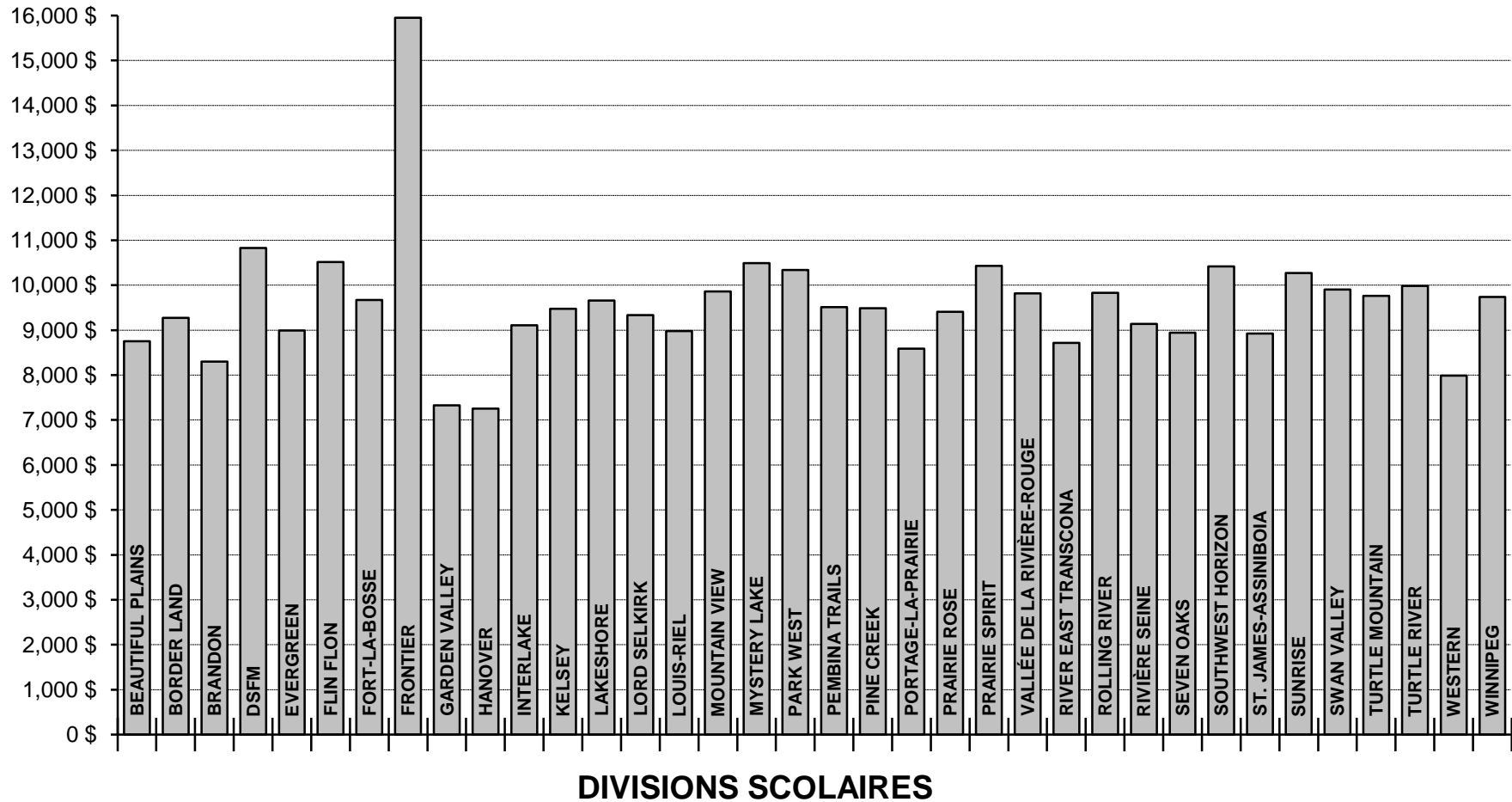

STATISTIQUES SUR LES ÉLÈVES
CHIFFRES RÉELS AU 30 SEPTEMBRE 2007

DIVISION OU DISTRICT	ENSEIGNEMENT ORDINAIRE						
	ÉCOLES À VOIE UNIQUE ⁽¹⁾			ÉCOLES À DOUBLE VOIE ⁽²⁾			
	ANGLAIS	FRANÇAIS	IMMERSION FRANÇAISE	ANGLAIS	FRANÇAIS	IMMERSION FRANÇAISE	AUTRES PROG. BILINGUES
BEAUTIFUL PLAINS	1,420.0						
BORDER LAND	2,312.0						
BRANDON	4,935.8			754.0		518.0	
DSFM		4,667.1					
EVERGREEN	1,640.6						
FLIN FLON	652.2			298.5		97.5	
FORT-LA-BOSSE	1,382.7						
FRONTIER	5,655.7						
GARDEN VALLEY	3,481.8						
HANOVER	6,602.3						
INTERLAKE	3,006.0						
KELSEY	778.8			509.0		195.0	
LAKESHORE	1,241.5						
LORD SELKIRK	3,157.1		242.0	589.5		73.0	70.0
LOUIS-RIEL	10,393.5	248.0	3,341.0				
MOUNTAIN VIEW	2,427.3		118.0	236.0		42.0	106.5
MYSTERY LAKE	2,485.6			150.0		294.0	
PARK WEST	1,835.5						
PEMBINA TRAILS	8,001.5		1,335.0	2,313.0		781.0	
PINE CREEK	1,199.5						
PORTAGE-LA-PRAIRIE	2,230.8			623.5		147.5	
PRAIRIE ROSE	1,887.4		94.5	156.7		42.0	
PRAIRIE SPIRIT	1,849.9			136.0	150.0	84.5	
VALLÉE DE LA RIV.-ROUGE	1,684.0		185.4	45.5	75.0		
RIVER EAST TRANSCONA	9,954.5		1,067.5	3,162.0		1,327.0	509.5
ROLLING RIVER	1,874.7						
RIVIÈRE SEINE	1,673.7		619.5	777.5		393.0	
SEVEN OAKS	4,665.7		203.5	2,774.0		844.5	155.0
SOUTHWEST HORIZON	1,626.7						
ST. JAMES-ASSINIBOIA	6,075.5		661.5	826.7		553.0	
SUNRISE	3,051.0			746.5		468.0	393.5
SWAN VALLEY	1,254.2			196.3		64.7	
TURTLE MOUNTAIN	1,037.4						
TURTLE RIVER	739.0	48.0					
WESTERN	691.1			613.5		136.5	
WINNIPEG	21,879.3		988.5	3,361.5		1,860.0	245.5
PROVINCE	124,784.3	4,963.1	8,856.4	18,269.7	225.0	7,921.2	1,480.0
WHITESHELL	213.5						
WPG. TECHNICAL COLLEGE	59.5						

(1) Au moins 90 % des inscriptions en enseignement ordinaire sont dans un programme de langue.

(2) Aucun programme de langue ne compte 90 % ou plus des inscriptions en enseignement ordinaire.

STATISTIQUES SUR LES ÉLÈVES
CHIFFRES RÉELS AU 30 SEPTEMBRE 2007

DIVISION OU DISTRICT	ENSEIGNEMENT ORDINAIRE		SERVICES DE SOUTIEN AUX ÉLÈVES	TOTAL
	ÉTUDES TECHNO. DU SECONDAIRE	TOTAL	PLACEMENTS : ENFANCE EN DIFF.	INSCRIPTIONS É.T.P. M-12
BEAUTIFUL PLAINS		1,420.0	26.0	1,446.0
BORDER LAND	113.9	2,425.8		2,425.8
BRANDON	366.7	6,574.5	191.0	6,765.5
DSFM		4,667.1	103.9	4,771.0
EVERGREEN		1,640.6		1,640.6
FLIN FLON	11.0	1,059.2	5.0	1,064.2
FORT-LA-BOSSE	45.0	1,427.7		1,427.7
FRONTIER		5,655.7		5,655.7
GARDEN VALLEY	99.1	3,580.9	57.3	3,638.2
HANOVER	387.7	6,990.0	18.0	7,008.0
INTERLAKE		3,006.0	37.5	3,043.5
KELSEY		1,482.8	81.0	1,563.8
LAKESHORE	30.0	1,271.5		1,271.5
LORD SELKIRK	355.5	4,487.1	23.0	4,510.1
LOUIS-RIEL	218.0	14,200.5	171.0	14,371.5
MOUNTAIN VIEW	191.2	3,121.0	27.0	3,148.0
MYSTERY LAKE	188.4	3,118.0	91.8	3,209.8
PARK WEST		1,835.5		1,835.5
PEMBINA TRAILS		12,430.5	27.0	12,457.5
PINE CREEK		1,199.5		1,199.5
PORTAGE-LA-PRAIRIE	88.0	3,089.8	198.0	3,287.8
PRAIRIE ROSE	18.9	2,199.5		2,199.5
PRAIRIE SPIRIT	26.7	2,247.1		2,247.1
VALLÉE DE LA RIVIÈRE-ROUGE	21.5	2,011.4	8.0	2,019.4
RIVER EAST TRANSCONA	452.0	16,472.5	155.0	16,627.5
ROLLING RIVER	13.1	1,887.8	8.2	1,896.0
RIVIÈRE SEINE		3,463.7		3,463.7
SEVEN OAKS	73.3	8,716.0	16.0	8,732.0
SOUTHWEST HORIZON	11.6	1,638.3		1,638.3
ST. JAMES-ASSINIBOIA	371.0	8,487.7	77.7	8,565.4
SUNRISE		4,659.0	30.0	4,689.0
SWAN VALLEY	163.0	1,678.2		1,678.2
TURTLE MOUNTAIN		1,037.4		1,037.4
TURTLE RIVER		787.0		787.0
WESTERN	58.4	1,499.5	7.0	1,506.5
WINNIPEG	546.5	28,881.3	1,238.0	30,119.3
PROVINCE	3,850.4	170,350.1	2,597.4	172,947.5
WHITESHELL		213.5		213.5
WPG. TECHNICAL COLLEGE	597.9	657.4		657.4

**INSCRIPTIONS – ÉLÈVES PRÉSENTS, SELON LE SYSTÈME COMPTABLE FRAME, ET ADMISSIBLES
CHIFFRES RÉELS**

DIVISION OU DISTRICT	30 SEPT. 2007			30 SEPT. 2007	SEPT. 30, 2006	30 SEPT. 2005
	ÉLÈVES PRÉSENTS ⁽¹⁾			FRAME ⁽²⁾	ADMISSIBLES ⁽³⁾	ADMISSIBLES ⁽³⁾
	INSCRIPTIONS PM - 12	INSCRIPTIONS PM	INSCRIPTIONS M-12	INSCRIPTIONS É.T.P. M-12	INSCRIPTIONS M-12	INSCRIPTIONS M-12
BEAUTIFUL PLAINS	1,499		1,499	1,446.0	1,451.9	1,498.3
BORDER LAND	2,466		2,466	2,425.8	2,279.4	2,246.4
BRANDON	7,036		7,036	6,765.5	6,672.4	6,860.1
DSFM	4,775		4,775	4,771.0	4,461.2	4,379.6
EVERGREEN	1,702		1,702	1,640.6	1,588.7	1,583.3
FLIN FLON	1,116		1,116	1,064.2	1,069.8	1,133.9
FORT-LA-BOSSE	1,448		1,448	1,427.7	1,366.8	1,398.1
FRONTIER	6,274	392	5,882	5,655.7	2,586.0	2,673.6
GARDEN VALLEY	3,758		3,758	3,638.2	3,403.2	3,217.1
HANOVER	7,274		7,274	7,008.0	6,781.9	6,643.4
INTERLAKE	3,143		3,143	3,043.5	3,107.9	3,223.5
KELSEY	1,628		1,628	1,563.8	1,614.5	1,653.0
LAKESHORE	1,312		1,312	1,271.5	1,215.2	1,259.2
LORD SELKIRK	4,658		4,658	4,510.1	4,462.8	4,522.2
LOUIS-RIEL	14,859		14,859	14,371.5	14,331.5	14,569.2
MOUNTAIN VIEW	3,263		3,263	3,148.0	3,086.1	3,162.7
MYSTERY LAKE	3,332		3,332	3,209.8	3,228.7	3,325.8
PARK WEST	1,879		1,879	1,835.5	1,773.3	1,810.6
PEMBINA TRAILS	12,917		12,917	12,457.5	12,492.1	12,778.8
PINE CREEK	1,246		1,246	1,199.5	1,196.3	1,230.5
PORTAGE-LA-PRAIRIE	3,409		3,409	3,287.8	3,187.6	3,245.0
PRAIRIE ROSE	2,280		2,280	2,199.5	2,158.1	2,196.6
PRAIRIE SPIRIT	2,321		2,321	2,247.1	2,265.2	2,348.4
VALLÉE DE LA RIVIÈRE-ROUGE	2,087		2,087	2,019.4	2,021.0	2,121.8
RIVER EAST TRANSCONA	17,121		17,121	16,627.5	16,601.4	16,990.0
ROLLING RIVER	1,954		1,954	1,896.0	1,830.4	1,857.6
RIVIÈRE SEINE	3,600		3,600	3,463.7	3,357.6	3,377.5
SEVEN OAKS	9,056		9,056	8,732.0	8,682.2	8,592.7
SOUTHWEST HORIZON	1,697		1,697	1,638.3	1,655.0	1,729.2
ST. JAMES-ASSINIBOIA	8,857		8,857	8,565.4	8,614.8	8,790.9
SUNRISE	4,858		4,858	4,689.0	4,618.8	4,646.8
SWAN VALLEY	1,736		1,736	1,678.2	1,662.5	1,690.3
TURTLE MOUNTAIN	1,068		1,068	1,037.4	1,089.5	1,118.7
TURTLE RIVER	809		809	787.0	793.6	768.0
WESTERN	1,596		1,596	1,506.5	1,474.0	1,463.6
WINNIPEG	33,193	1,734	31,459	30,119.3	29,793.1	30,113.4
PROVINCE	181,227	2,126	179,101	172,947.5	167,974.5	170,219.8
WHITESHELL	219		219	213.5	228.2	228.3
WPG. TECHNICAL COLLEGE				657.4		

(1) Élèves étudiant à l'école, qu'ils comptent ou non aux fins des subventions.

(2) Nombre total d'élèves inscrits à l'école redressé afin de tenir compte des équivalents temps plein (É.T.P.). Équivalent temps plein s'entend du nombre d'élèves calculé selon le temps de présence à l'école – p. ex. un élève de maternelle compte pour 1/2 élève. Ce total est le même que celui inscrit à la page 7.

(3) Élèves subventionnés par la Province (chiffres réels au 30 septembre 2006 pour le budget 2007-2008 et chiffres réels au 30 septembre 2005 pour le budget 2006-2007). Les revenus spéciaux du District scolaire de Whiteshell comprennent des élèves hors de ce district.

RAPPORTS ÉLÈVES-ENSEIGNANT
CHIFFRES RÉELS AU SEPTEMBRE 30, 2007

RAPPORTS ÉLÈVES-ENSEIGNANT SELON LE SYST. COMPT. FRAME		
DIVISION OU DISTRICT	ENSEIGNEMENT ORDINAIRE ⁽¹⁾	AGENT D'ÉDUCATION ⁽²⁾
BEAUTIFUL PLAINS	17.1	14.5
BORDER LAND	16.6	13.7
BRANDON	18.3	14.4
DSFM	16.4	13.4
EVERGREEN	18.8	14.9
FLIN FLON	17.0	13.8
FORT-LA-BOSSE	14.8	12.5
FRONTIER	13.3	11.0
GARDEN VALLEY	18.9	15.8
HANOVER	19.3	16.6
INTERLAKE	18.2	14.1
KELSEY	16.1	13.3
LAKESHORE	17.7	13.7
LORD SELKIRK	17.4	14.1
LOUIS-RIEL	19.4	14.8
MOUNTAIN VIEW	16.4	13.1
MYSTERY LAKE	16.0	12.8
PARK WEST	16.8	13.7
PEMBINA TRAILS	17.4	13.8
PINE CREEK	16.4	13.9
PORTAGE-LA-PRAIRIE	17.5	14.3
PRAIRIE ROSE	16.5	13.9
PRAIRIE SPIRIT	16.1	13.6
VALLÉE DE LA RIVIÈRE-ROUGE	17.3	13.9
RIVER EAST TRANSCONA	17.6	14.1
ROLLING RIVER	16.4	13.5
RIVIÈRE SEINE	18.5	14.5
SEVEN OAKS	18.4	14.9
SOUTHWEST HORIZON	15.5	13.0
ST. JAMES-ASSINIBOIA	18.2	14.2
SUNRISE	17.5	13.3
SWAN VALLEY	17.0	14.1
TURTLE MOUNTAIN	16.3	13.6
TURTLE RIVER	14.6	12.3
WESTERN	18.6	15.5
WINNIPEG	17.8	14.0
PROVINCE	17.5	14.0
WHITESHELL	11.9	9.8
WPG. TECHNICAL COLLEGE	19.6	18.3

(1) Selon le code d'objet 330 (éducateurs-enseignants) et les élèves É.T.P. indiqués dans la fonction 100. Les enseignants d'éducation physique, de musique, d'anglais langue seconde, etc. sont inclus en plus des enseignants travaillant en classes ordinaires. Le personnel scolaire administratif est exclu.

(2) Fondé sur le total des éducateurs-enseignants (à l'exclusion de l'éducation communautaire et des centres d'apprentissage pour adultes), ainsi que sur ceux du personnel scolaire administratif – p. ex. les chefs de département, les coordonnateurs, les directeurs et les directeurs adjoints – et des inscriptions É.T.P. de la maternelle à la 12^e année. Les administrateurs divisionnaires (fonction 500) sont exclus. Bien que cette définition soit compatible avec celle de Statistique Canada, le nombre provincial d'élèves par enseignant pourrait ne pas correspondre exactement, car les sources des données sont différentes.

DÉPENSES PAR FONCTION ET PAR OBJET

FONCTION	OBJET							TOTAUX
	SALAIRES	AVANTAGES SOCIAUX DES EMPLOYÉS	SERVICES	FOURNITURES ET MATÉRIEL	SERVICE DE LA DETTE	CRÉANCES DOUTEUSES	TRANSFERTS	
100 ENSEIGNEMENT ORDINAIRE	792,184,353	48,656,056	24,213,838	58,528,582				923,582,829
200 SERVICES DE SOUTIEN AUX ÉLÈVES	260,267,719	23,996,839	8,882,783	3,875,878				297,023,219
300 CENTRES D'APPRENT. POUR ADULTES	5,845,153	406,157	838,704	434,486			62,785 ⁽¹⁾	7,587,285
400 ÉDUC. ET SERVICES COMMUNAUTAIRES	12,193,892	929,104	1,641,582	1,678,885				16,443,463
500 ADMINISTRATION DE LA DIVISION	37,314,180	4,676,508	12,552,781	3,112,901			(62,785) ⁽¹⁾	57,593,585
600 SERVICES PÉDAGOGIQUES ET DE SOUTIEN AUX ÉLÈVES	39,912,929	3,431,973	10,312,482	7,526,757				61,184,141
700 TRANSPORT DES ÉLÈVES	30,872,659	4,179,936	19,406,357	14,514,681				68,973,633
800 FONCTIONNEMENT ET ENTRETIEN	84,144,536	13,028,195	81,736,881	19,009,204				197,918,816
900 FRAIS ET TAXES					2,720,457	956,133	27,118,644 ⁽²⁾	30,795,234
TOTAUX	1,262,735,421	99,304,768	159,585,408	108,681,374	2,720,457	956,133	27,118,644	1,661,102,205

(1) Réaffectation de coûts administratifs liés au fonctionnement des centres d'apprentissage pour adultes, de la fonction 500 à la fonction 300.

(2) Taxe destinée à la santé et à l'éducation.

FONDS DE FONCTIONNEMENT 2007-2008 DÉPENSES PAR OBJET

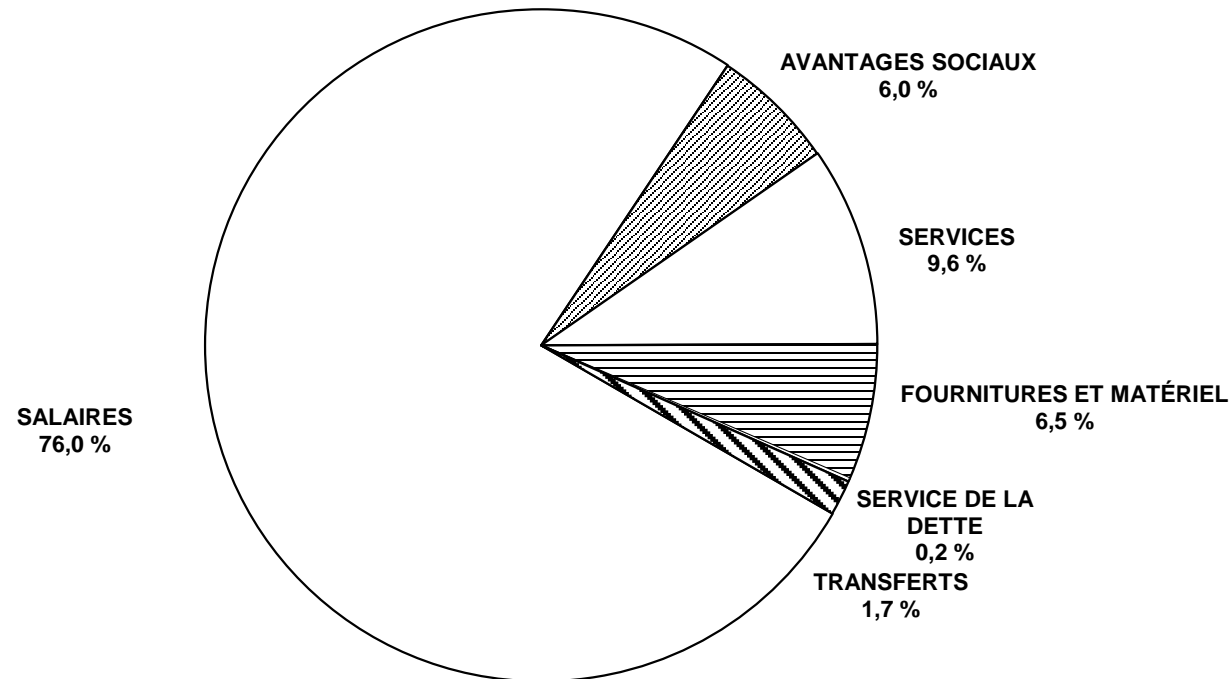

**DÉPENSES PAR OBJET DE DEUXIÈME CATÉGORIE EXPRIMÉES
EN POURCENTAGE DU TOTAL DES DÉPENSES DU FONDS DE FONCTIONNEMENT**

OBJET	FUNCTION									
	ENSEIGNEMENT ORDINAIRE		SERVICES DE SOUTIEN AUX ÉLÈVES		CENTRES D'APPRENT. POUR ADULTES		ÉDUCATION COMMUNAUTAIRE		ADMINISTRATION DE LA DIVISION	
	MONTANT	%	MONTANT	%	MONTANT	%	MONTANT	%	MONTANT	%
SALAIRES										
RÉMUNÉRATION DES COMMISSAIRES									3,327,088	
CADRES, DIRIGEANTS ET SUPERVISEURS	68,812,731	4.1	5,571,992	0.3	766,088	0.0	928,925	0.1	16,890,283	1.0
ÉDUCATEURS – ENSEIGNANTS	662,233,265	39.9	110,696,442	6.7	4,211,077	0.3	7,240,258	0.4		
ÉDUCATEURS – AUTRES	19,838,480	1.2	118,730,169	7.1	400,405	0.0	1,830,629	0.1		
PERS. TECHNIQUE, SPÉCIALISÉ ET DE SOUTIEN	3,282,680	0.2	1,218,937	0.1	231,497	0.0	1,111,895	0.1	3,808,326	0.2
PERSONNEL DE BUREAU ET AUTRE	29,266,440	1.8	2,367,106	0.1	236,086	0.0	795,439	0.0	12,334,738	0.7
SPÉCIALISTES			21,624,410	1.3			254,604			
TECHNOLOGIE DE L'INFORMATION	8,750,757	0.5	58,663	0.0			32,142	0.0	953,745	0.1
TOTAL DES SALAIRES	792,184,353	47.7	260,267,719	15.7	5,845,153	0.4	12,193,892	0.7	37,314,180	2.2
AVANTAGES SOC. ET INDEMN. DES EMPLOYÉS	48,656,056	2.9	23,996,839	1.4	406,157	0.0	929,104	0.1	4,676,508	0.3
SERVICES										
SERVICES PROF., TECHNIQUES ET SPÉCIALISÉS	4,275,316	0.3	6,163,154	0.4	110,238	0.0	992,141	0.1	3,474,812	0.2
COMMUNICATIONS	4,067,962	0.2	264,889	0.0	57,663	0.0	63,358	0.0	1,132,209	0.1
SERVICES PUBLICS					55,424	0.0				
DÉPLACEMENTS ET RÉUNIONS	1,993,307	0.1	1,828,726	0.1	78,227	0.0	158,321	0.0	2,319,131	0.1
TRANSPORT DES ÉLÈVES										
DROITS DE SCOLARITÉ	379,268	0.0	53,393	0.0	1,214	0.0				
IMPRESSION ET RELIURE	514,415	0.0	24,283	0.0	551	0.0	129,611	0.0	301,221	0.0
PRIMES D'ASSUR. ET D'ÉMISSION D'OBLIG.	161,310	0.0			1,416	0.0			1,131,245	0.1
SERVICES D'ENTRETIEN ET DE RÉPARATION	2,719,880	0.2	31,414	0.0	25,422	0.0	17,592	0.0	182,488	0.0
LOCATIONS	2,870,764	0.2	138,352	0.0	432,915	0.0	121,025	0.0	44,850	0.0
IMPÔT FONCIER					2,619	0.0				
PUBLICITÉ	453,238	0.0	68,289	0.0	11,102	0.0	98,731	0.0	485,785	0.0
COTISATIONS ET FRAIS	637,226	0.0	102,834	0.0	5,099	0.0	4,413	0.0	1,881,089	0.1
PERFECTIONNEMENT PROF. ET DU PERSONNEL	469,175	0.0	175,629	0.0	21,948	0.0	51,701	0.0	838,446	0.1
TECHNOLOGIE DE L'INFORMATION	5,671,977	0.3	31,820	0.0	34,866	0.0	4,689	0.0	761,505	0.0
TOTAL DES SERVICES	24,213,838	1.5	8,882,783	0.5	838,704	0.1	1,641,582	0.1	12,552,781	0.8
FOURNITURES ET ÉQUIPEMENT										
FOURNITURES	24,123,755	1.5	2,215,559	0.1	189,521	0.0	1,292,127	0.1	1,688,102	0.1
MATÉRIELS SCOLAIRES ET MÉDIATIQUES	10,109,004	0.6	685,703	0.0	72,804	0.0	136,072	0.0	98,171	0.0
ÉQUIPEMENT DE MOINDRE IMPORTANCE	9,040,714	0.5	371,659	0.0	40,060	0.0	124,730	0.0	452,646	0.0
TECHNOLOGIE DE L'INFORMATION	15,255,109	0.9	602,957	0.0	132,101	0.0	125,956	0.0	873,982	0.1
TOTAL DES FOURNITURES ET DE L'ÉQUIPEMENT	58,528,582	3.5	3,875,878	0.2	434,486	0.0	1,678,885	0.1	3,112,901	0.2
TRANSFERTS										
COMPTES DÉBITÉS DE NOUVEAU ⁽¹⁾					62,785				(62,785)	
TOTAL DES TRANSFERTS					62,785				(62,785)	
PROVINCE	923,582,829	55.6	297,023,219	17.9	7,587,285	0.5	16,443,463	1.0	57,593,585	3.5

(1) Réaffectation de coûts administratifs liés au fonctionnement des centres d'apprentissage pour adultes, de la fonction 500 à la fonction 300.

**DÉPENSES PAR OBJET DE DEUXIÈME CATÉGORIE EXPRIMÉES
EN POURCENTAGE DU TOTAL DES DÉPENSES DU FONDS DE FONCTIONNEMENT**

OBJET	FONCTION									
	SERVICES PÉDAG. ET AUTRES SERVICES DE SOUTIEN		TRANSPORT DES ÉLÈVES		FONCTIONNEMENT ET ENTRETIEN		FRAIS ET TAXES		TOTAL	
	MONTANT	%	MONTANT	%	MONTANT	%	MONTANT	%	MONTANT	%
SALAIRES										
RÉMUNÉRATION DES COMMISSAIRES									3,327,088	0.2
CADRES, DIRIGEANTS ET SUPERVISEURS	1,684,977	0.1	1,852,525	0.1	3,354,321	0.2			99,861,842	6.0
ÉDUCATEURS – ENSEIGNANTS	21,311,643	1.3							805,692,685	48.5
ÉDUCATEURS – AUTRES	8,014,268	0.5	202,542	0.0					149,016,493	9.0
PERS. TECHNIQUE, SPÉCIALISÉ ET DE SOUTIEN	6,119,431	0.4	27,856,214	1.7	79,500,755	4.8			123,129,735	7.4
PERSONNEL DE BUREAU ET AUTRE	2,369,674	0.1	961,378	0.1	1,227,061	0.1			49,557,922	3.0
SPÉCIALISTES									21,879,014	1.3
TECHNOLOGIE DE L'INFORMATION	412,936	0.0			62,399	0.0			10,270,642	0.6
TOTAL DES SALAIRES	39,912,929	2.4	30,872,659	1.9	84,144,536	5.1			1,262,735,421	76.0
AVANTAGES SOC. ET INDEMN. DES EMPLOYÉS	3,431,973	0.2	4,179,936	0.3	13,028,195	0.8			99,304,768	6.0
SERVICES										
SERVICES PROF., TECHNIQUES ET SPÉCIALISÉS	2,105,078	0.1	183,655	0.0	4,386,010	0.3			21,690,404	1.3
COMMUNICATIONS	150,754	0.0	264,486	0.0	594,321	0.0			6,595,642	0.4
SERVICES PUBLICS					42,729,572	2.6			42,784,996	2.6
DÉPLACEMENTS ET RÉUNIONS	702,198	0.0	903,906	0.1	665,855	0.0			8,649,671	0.5
TRANSPORT DES ÉLÈVES			15,372,810	0.9					15,372,810	0.9
DROITS DE SCOLARITÉ									433,875	0.0
IMPRESSION ET RELIURE	49,840	0.0							1,019,921	0.1
PRIMES D'ASSUR. ET D'ÉMISSIONS D'OBLIG.	47,672	0.0	879,099	0.1	5,332,866	0.3			7,553,608	0.5
SERVICES D'ENTRETIEN ET DE RÉPARATION	146,639	0.0	1,110,906	0.1	20,974,418	1.3			25,208,759	1.5
LOCATIONS	181,029	0.0	376,468	0.0	2,363,334	0.1			6,528,737	0.4
IMPÔT FONCIER					4,161,759	0.3			4,164,378	0.3
PUBLICITÉ	13,896	0.0	31,393	0.0	82,973	0.0			1,245,407	0.1
COTISATIONS ET FRAIS	128,188	0.0	34,854	0.0	53,057	0.0			2,846,760	0.2
PERFECTIONNEMENT PROF. ET DU PERSONNEL	6,456,524	0.4	182,089	0.0	171,065	0.0			8,366,577	0.5
TECHNOLOGIE DE L'INFORMATION	330,664	0.0	66,691	0.0	221,651	0.0			7,123,863	0.4
TOTAL DES SERVICES	10,312,482	0.6	19,406,357	1.2	81,736,881	4.9			159,585,408	9.6
FOURNITURES ET ÉQUIPEMENT										
FOURNITURES	2,997,693	0.2	14,232,805	0.9	17,177,360	1.0			63,916,922	3.8
MATÉRIELS SCOLAIRES ET MÉDIATIQUES	3,482,476	0.2	38,884	0.0	22,767	0.0			14,645,881	0.9
ÉQUIPEMENT DE MOINDRE IMPORTANCE	192,593	0.0	199,125	0.0	1,731,270	0.1			12,152,797	0.7
TECHNOLOGIE DE L'INFORMATION	853,995	0.1	43,867	0.0	77,807	0.0			17,965,774	1.1
TOTAL DES FOURNITURES ET DE L'ÉQUIPEMENT	7,526,757	0.5	14,514,681	0.9	19,009,204	1.1			108,681,374	6.5
TRANSFERTS										
SERVICE DE LA DETTE							2,720,457	0.2	2,720,457	0.2
CRÉANCES DOUTEUSES							956,133	0.1	956,133	0.1
AUTRES ORGANISMES DU GOUVERNEMENT							27,118,644	1.6	27,118,644	1.6
TOTAL DES TRANSFERTS							30,795,234	1.9	30,795,234	1.9
PROVINCE	61,184,141	3.7	68,973,633	4.2	197,918,816	11.9	30,795,234	1.9	1,661,102,205	100.0

FONDS DE FONCTIONNEMENT 2007-2008 DÉPENSES PAR FONCTION

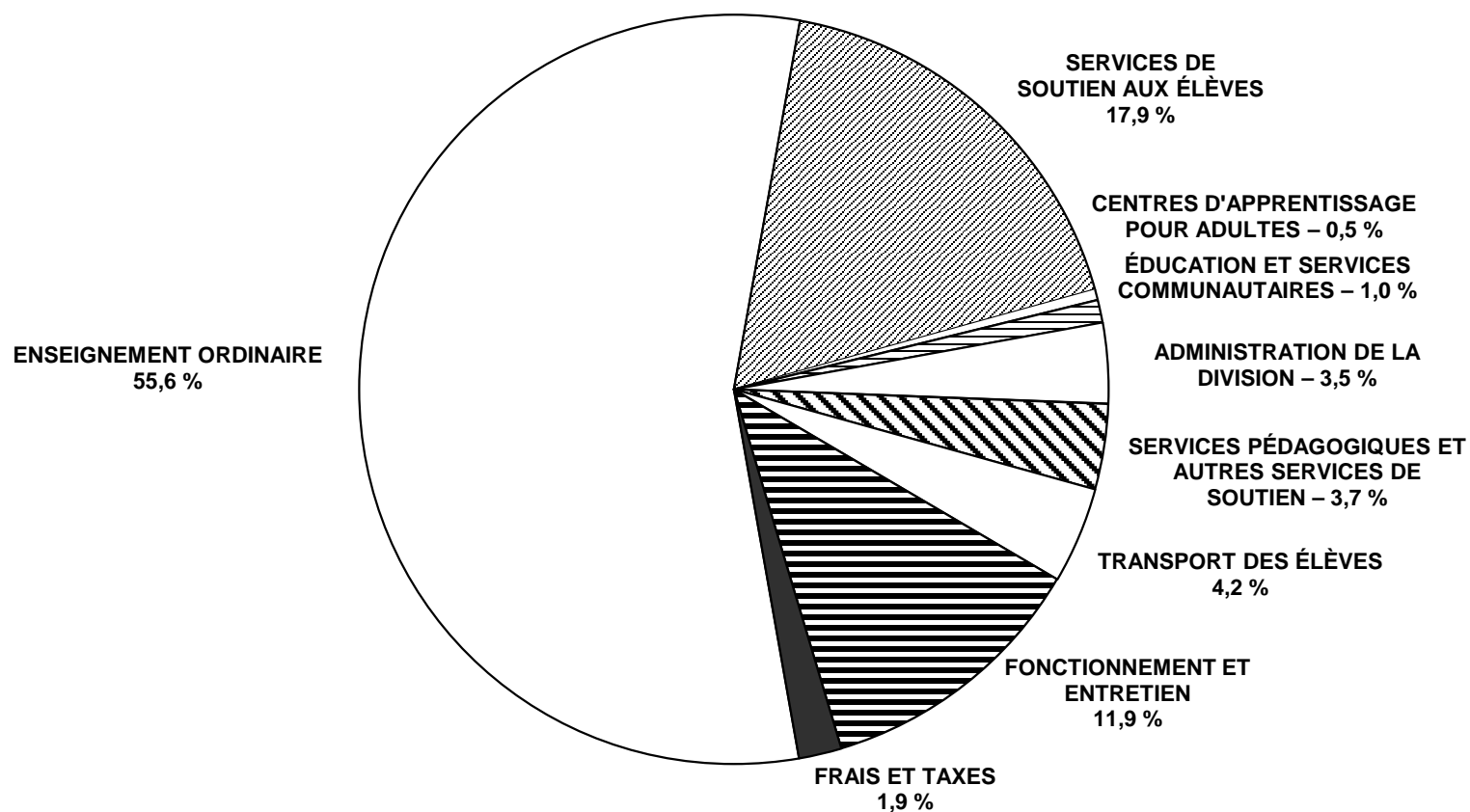

ANALYSE DES DÉPENSES PAR FONCTION
FONDS DE FONCTIONNEMENT – CHIFFRES RÉELS 2007-2008

DIVISION OU DISTRICT	ENSEIGNEMENT ORDINAIRE			SERVICES DE SOUTIEN AUX ÉLÈVES			CENTRES D'APPRENT. POUR ADULTES	
	MONTANT	%	PAR ÉLÈVE	MONTANT	%	PAR ÉLÈVE	MONTANT	%
BEAUTIFUL PLAINS	7,481,265	59.1	5,268	1,751,119	13.8	1,211		
BORDER LAND	12,989,683	56.5	5,355	3,496,131	15.2	1,441	488,777	2.1
BRANDON	32,941,446	58.5	5,010	11,563,523	20.5	1,709		
DSFM	28,950,695	55.3	6,203	7,252,470	13.9	1,520		
EVERGREEN	8,174,711	54.7	4,983	2,359,930	15.8	1,438		
FLIN FLON	6,091,611	54.0	5,751	1,996,325	17.7	1,876	84,000	0.7
FORT-LA-BOSSE	7,785,629	55.7	5,453	1,802,969	12.9	1,263		
FRONTIER	39,893,142	42.4	7,054	14,350,349	15.3	2,537	1,822,685	1.9
GARDEN VALLEY	16,604,025	62.2	4,637	4,353,573	16.3	1,197		
HANOVER	31,114,620	61.0	4,451	6,851,513	13.4	978		
INTERLAKE	15,434,833	55.5	5,135	4,258,998	15.3	1,399		
KELSEY	7,592,488	49.4	5,120	3,420,265	22.3	2,187	488,986	3.2
LAKESHORE	6,452,134	50.3	5,074	2,223,528	17.3	1,749	239,942	1.9
LORD SELKIRK	25,298,458	59.0	5,638	6,700,438	15.6	1,486	307,279	0.7
LOUIS-RIEL	72,944,088	56.2	5,137	25,920,203	20.0	1,804		
MOUNTAIN VIEW	17,843,996	57.1	5,717	4,495,284	14.4	1,428	128,308	0.4
MYSTERY LAKE	18,812,260	55.5	6,034	6,174,553	18.2	1,924		
PARK WEST	10,367,575	54.6	5,648	2,527,642	13.3	1,377		
PEMBINA TRAILS	68,751,084	57.7	5,531	23,861,301	20.0	1,915		
PINE CREEK	6,482,396	56.9	5,404	1,397,339	12.3	1,165		
PORTAGE-LA-PRAIRIE	15,969,122	56.2	5,168	5,591,966	19.7	1,701	160,990	0.6
PRAIRIE ROSE	12,427,365	59.3	5,650	2,689,859	12.8	1,223	242,539	1.2
PRAIRIE SPIRIT	13,187,287	56.2	5,869	3,043,482	13.0	1,354		
VALLÉE DE LA RIVIÈRE-ROUGE	11,262,581	56.7	5,599	2,656,965	13.4	1,316		
RIVER EAST TRANSCONA	85,369,611	58.1	5,183	26,402,178	18.0	1,588	870,227	0.6
ROLLING RIVER	10,834,610	57.6	5,739	2,581,227	13.7	1,361	143,711	0.8
RIVIÈRE SEINE	17,849,873	55.9	5,153	5,750,770	18.0	1,660	265,567	0.8
SEVEN OAKS	47,578,908	59.8	5,459	12,747,920	16.0	1,460	416,263	0.5
SOUTHWEST HORIZON	10,020,127	58.5	6,116	2,190,161	12.8	1,337		
ST. JAMES-ASSINIBOIA	45,210,856	58.6	5,327	13,650,030	17.7	1,594		
SUNRISE	25,438,099	51.6	5,460	9,078,264	18.4	1,936	960,833	1.9
SWAN VALLEY	9,560,422	57.3	5,697	2,685,762	16.1	1,600		
TURTLE MOUNTAIN	5,631,287	54.6	5,428	1,750,460	17.0	1,687	173,976	1.7
TURTLE RIVER	4,283,964	54.4	5,443	1,210,685	15.4	1,538		
WESTERN	7,615,854	61.3	5,079	1,547,383	12.5	1,027	340,820	2.7
WINNIPEG	159,336,724	53.0	5,517	66,688,654	22.2	2,214	452,382	0.2
PROVINCE	923,582,829	55.6	5,422	297,023,219	17.9	1,717	7,587,285	0.5
WHITESHELL	1,735,011	61.0	8,127	440,681	15.5	2,064		
WPG. TECHNICAL COLLEGE	4,377,263	38.1	6,658	760,676	6.6	1,157	1,895,153	16.5

ANALYSE DES DÉPENSES PAR FONCTION
FONDS DE FONCTIONNEMENT – CHIFFRES RÉELS 2007-2008

DIVISION OU DISTRICT	ÉDUCATION ET SERVICES COMMUNAUTAIRES		ADMINISTRATION DE LA DIVISION			SERVICES PÉDAGOGIQUES ET AUTRES SERVICES DE SOUTIEN		
	MONTANT	%	MONTANT	%	PAR ÉLÈVE	MONTANT	%	PAR ÉLÈVE
BEAUTIFUL PLAINS	14,996	0.1	473,493	3.7	327	280,487	2.2	194
BORDER LAND	24,200	0.1	766,906	3.3	316	524,317	2.3	216
BRANDON	175,965	0.3	1,771,413	3.1	262	1,684,714	3.0	249
DSFM	697,834	1.3	1,948,179	3.7	408	1,509,500	2.9	316
EVERGREEN	207,237	1.4	616,429	4.1	376	496,126	3.3	302
FLIN FLON	7,308	0.1	548,363	4.9	515	300,192	2.7	282
FORT-LA-BOSSE	171,705	1.2	575,377	4.1	403	353,856	2.5	248
FRONTIER	1,993,080	2.1	5,376,591	5.7	951	5,122,346	5.4	906
GARDEN VALLEY	27,416	0.1	913,888	3.4	251	721,450	2.7	198
HANOVER	156,891	0.3	1,692,950	3.3	242	1,566,588	3.1	224
INTERLAKE	117,680	0.4	1,039,879	3.7	342	1,054,911	3.8	347
KELSEY	52,274	0.3	580,405	3.8	371	476,630	3.1	305
LAKESHORE	304,651	2.4	457,871	3.6	360	426,653	3.3	336
LORD SELKIRK	496,746	1.2	1,307,965	3.0	290	1,214,482	2.8	269
LOUIS-RIEL	816,943	0.6	4,308,169	3.3	300	6,509,557	5.0	453
MOUNTAIN VIEW	93,563	0.3	959,875	3.1	305	983,217	3.1	312
MYSTERY LAKE	218,836	0.6	1,576,912	4.7	491	2,100,982	6.2	655
PARK WEST	13,750	0.1	757,738	4.0	413	420,956	2.2	229
PEMBINA TRAILS	615,949	0.5	3,785,735	3.2	304	5,746,707	4.8	461
PINE CREEK	9,440	0.1	486,005	4.3	405	398,728	3.5	332
PORTAGE-LA-PRAIRIE	27,798	0.1	896,860	3.2	273	932,033	3.3	283
PRAIRIE ROSE	24,959	0.1	841,624	4.0	383	430,639	2.1	196
PRAIRIE SPIRIT	14,387	0.1	1,049,092	4.5	467	640,846	2.7	285
VALLÉE DE LA RIVIÈRE-ROUGE	21,174	0.1	805,672	4.1	399	492,499	2.5	244
RIVER EAST TRANSCONA	1,098,291	0.7	4,474,897	3.0	269	5,978,087	4.1	360
ROLLING RIVER	22,282	0.1	736,294	3.9	388	572,485	3.0	302
RIVIÈRE SEINE	18,781	0.1	1,187,666	3.7	343	954,456	3.0	276
SEVEN OAKS	1,013,867	1.3	2,507,235	3.2	287	2,359,359	3.0	270
SOUTHWEST HORIZON	50,392	0.3	629,274	3.7	384	377,792	2.2	231
ST. JAMES-ASSINIBOIA	708,911	0.9	2,881,644	3.7	336	3,167,221	4.1	370
SUNRISE	169,575	0.3	1,973,588	4.0	421	1,542,626	3.1	329
SWAN VALLEY	56,275	0.3	681,383	4.1	406	351,425	2.1	209
TURTLE MOUNTAIN	9,488	0.1	571,592	5.5	551	319,904	3.1	308
TURTLE RIVER	10,924	0.1	335,381	4.3	426	213,979	2.7	272
WESTERN	43,132	0.3	444,866	3.6	295	433,373	3.5	288
WINNIPEG	6,936,763	2.3	7,632,374	2.5	253	10,525,018	3.5	349
PROVINCE	16,443,463	1.0	57,593,585	3.5	333	61,184,141	3.7	354
WHITESHELL	5,500	0.2	115,341	4.1	540	70,282	2.5	329
WPG. TECHNICAL COLLEGE	2,501,177	21.8	668,647	5.8	1,017	296,163	2.6	451

ANALYSE DES DÉPENSES PAR FONCTION
FONDS DE FONCTIONNEMENT – CHIFFRES RÉELS 2007-2008

DIVISION OU DISTRICT	TRANSPORT DES ÉLÈVES			FONCTIONNEMENT ET ENTRETIEN			FRAIS ET TAXES		
	MONTANT	%	PAR ÉLÈVE	MONTANT	%	PAR ÉLÈVE	MONTANT	%	PAR ÉLÈVE
BEAUTIFUL PLAINS	1,007,557	8.0	697	1,433,370	11.3	991	226,958	1.8	157
BORDER LAND	1,739,135	7.6	717	2,558,692	11.1	1,055	415,853	1.8	171
BRANDON	1,531,081	2.7	226	5,708,498	10.1	844	971,695	1.7	144
DSFM	5,562,665	10.6	1,166	5,564,776	10.6	1,166	864,067	1.7	181
EVERGREEN	1,042,901	7.0	636	1,806,327	12.1	1,101	250,417	1.7	153
FLIN FLON	330,285	2.9	310	1,696,362	15.0	1,594	225,704	2.0	212
FORT-LA-BOSSE	1,241,911	8.9	870	1,750,635	12.5	1,226	295,149	2.1	207
FRONTIER	7,074,014	7.5	1,251	16,414,917	17.5	2,902	1,974,816	2.1	349
GARDEN VALLEY	1,200,034	4.5	330	2,342,868	8.8	644	516,758	1.9	142
HANOVER	2,793,170	5.5	399	5,804,175	11.4	828	1,007,388	2.0	144
INTERLAKE	1,925,141	6.9	633	3,512,233	12.6	1,154	487,163	1.8	160
KELSEY	484,899	3.2	310	1,979,422	12.9	1,266	287,869	1.9	184
LAKESHORE	1,274,691	9.9	1,003	1,243,967	9.7	978	199,681	1.6	157
LORD SELKIRK	2,090,807	4.9	464	4,705,792	11.0	1,043	777,031	1.8	172
LOUIS-RIEL	2,313,619	1.8	161	14,861,671	11.4	1,034	2,182,890	1.7	152
MOUNTAIN VIEW	2,445,800	7.8	777	3,691,944	11.8	1,173	615,743	2.0	196
MYSTERY LAKE	165,110	0.5	51	4,258,213	12.6	1,327	587,803	1.7	183
PARK WEST	1,955,949	10.3	1,066	2,021,788	10.6	1,101	924,516	4.9	504
PEMBINA TRAILS	1,675,537	1.4	135	12,492,938	10.5	1,003	2,214,325	1.9	178
PINE CREEK	1,050,680	9.2	876	1,368,923	12.0	1,141	194,904	1.7	162
PORTAGE-LA-PRAIRIE	896,124	3.2	273	3,281,765	11.5	998	673,449	2.4	205
PRAIRIE ROSE	1,732,336	8.3	788	2,224,831	10.6	1,012	343,417	1.6	156
PRAIRIE SPIRIT	2,079,602	8.9	925	3,033,569	12.9	1,350	410,291	1.7	183
VALLÉE DE LA RIVIÈRE-ROUGE	2,024,385	10.2	1,002	2,225,407	11.2	1,102	365,120	1.8	181
RIVER EAST TRANSCONA	2,875,949	2.0	173	17,334,741	11.8	1,043	2,533,625	1.7	152
ROLLING RIVER	1,365,015	7.3	720	2,188,193	11.6	1,154	363,952	1.9	192
RIVIÈRE SEINE	1,992,755	6.2	575	3,335,645	10.4	963	577,233	1.8	167
SEVEN OAKS	2,539,534	3.2	291	9,042,744	11.4	1,036	1,338,830	1.7	153
SOUTHWEST HORIZON	1,512,151	8.8	923	1,891,496	11.0	1,155	449,255	2.6	274
ST. JAMES-ASSINIBOIA	1,377,963	1.8	161	8,841,351	11.5	1,032	1,302,227	1.7	152
SUNRISE	3,850,877	7.8	821	5,231,558	10.6	1,116	1,049,373	2.1	224
SWAN VALLEY	1,330,162	8.0	793	1,740,775	10.4	1,037	268,981	1.6	160
TURTLE MOUNTAIN	801,390	7.8	772	860,583	8.3	830	196,420	1.9	189
TURTLE RIVER	789,731	10.0	1,003	907,864	11.5	1,154	117,444	1.5	149
WESTERN	495,537	4.0	329	1,270,198	10.2	843	223,797	1.8	149
WINNIPEG	4,405,136	1.5	146	39,290,585	13.1	1,304	5,361,090	1.8	178
PROVINCE	68,973,633	4.2	399	197,918,816	11.9	1,144	30,795,234	1.9	178
WHITESHELL	27,089	1.0	127	386,978	13.6	1,813	61,130	2.2	286
WPG. TECHNICAL COLLEGE				858,085	7.5	1,305	136,181	1.2	207

ANALYSE DES DÉPENSES PAR PROGRAMME
FONDS DE FONCTIONNEMENT – CHIFFRES RÉELS 2007-2008

DIVISION OU DISTRICT	FONCTION 100 : ENSEIGNEMENT ORDINAIRE					
	ADMINISTRATION			ÉTUDES TECHNOLOGIQUES DU SECONDAIRE		
	MONTANT	%	PAR ÉLÈVE	MONTANT	%	PAR ÉLÈVE
BEAUTIFUL PLAINS	728,664	5.8	513			
BORDER LAND	1,483,672	6.4	612	696,666	3.0	6,119
BRANDON	3,471,035	6.2	528	2,270,572	4.0	6,192
DSFM	3,948,592	7.5	846			
EVERGREEN	1,036,951	6.9	632			
FLIN FLON	937,784	8.3	885	72,640	0.6	6,604
FORT-LA-BOSSE	909,242	6.5	637	182,067	1.3	4,046
FRONTIER	5,270,332	5.6	932			
GARDEN VALLEY	1,534,887	5.8	429	875,510	3.3	8,835
HANOVER	3,128,013	6.1	447	1,878,062	3.7	4,844
INTERLAKE	2,017,075	7.2	671			
KELSEY	959,150	6.2	647			
LAKE SHORE	717,563	5.6	564	198,040	1.5	6,601
LORD SELKIRK	2,819,624	6.6	628	1,513,793	3.5	4,258
LOUIS-RIEL	10,430,855	8.0	735	1,649,733	1.3	7,568
MOUNTAIN VIEW	2,221,552	7.1	712	813,797	2.6	4,256
MYSTERY LAKE	1,942,069	5.7	623	855,509	2.5	4,542
PARK WEST	1,028,244	5.4	560			
PEMBINA TRAILS	8,446,818	7.1	680			
PINE CREEK	689,759	6.1	575			
PORTAGE-LA-PRAIRIE	2,081,641	7.3	674	828,096	2.9	9,410
PRAIRIE ROSE	1,310,717	6.3	596	91,354	0.4	4,834
PRAIRIE SPIRIT	1,357,613	5.8	604	161,290	0.7	6,041
VALLÉE DE LA RIVIÈRE-ROUGE	1,724,129	8.7	857	213,545	1.1	9,932
RIVER EAST TRANSCONA	10,669,288	7.3	648	3,649,696	2.5	8,075
ROLLING RIVER	1,190,770	6.3	631	106,588	0.6	8,136
RIVIÈRE SEINE	2,661,605	8.3	768			
SEVEN OAKS	6,506,489	8.2	746	521,108	0.7	7,109
SOUTHWEST HORIZON	846,833	4.9	517	82,577	0.5	7,137
ST. JAMES-ASSINIBOIA	5,996,980	7.8	707	2,011,446	2.6	5,422
SUNRISE	2,903,890	5.9	623			
SWAN VALLEY	1,083,530	6.5	646	894,984	5.4	5,491
TURTLE MOUNTAIN	520,046	5.0	501			
TURTLE RIVER	461,418	5.9	586			
WESTERN	740,066	6.0	494	359,799	2.9	6,161
WINNIPEG	25,685,537	8.5	889	4,625,046	1.5	8,463
PROVINCE	119,462,433	7.2	701	24,551,918	1.5	6,376
WHITESHELL	238,441	8.4	1,117			
WPG. TECHNICAL COLLEGE	565,775	4.9	861	3,649,907	31.8	6,105

ANALYSE DES DÉPENSES PAR PROGRAMME
FONDS DE FONCTIONNEMENT – CHIFFRES RÉELS 2007-2008

FONCTION 100 : ENSEIGNEMENT ORDINAIRE									
ÉCOLES À VOIE UNIQUE ⁽¹⁾									
DIVISION OU DISTRICT	ANGLAIS			FRANÇAIS			IMMERSION FRANÇAISE		
	MONTANT	%	PAR ÉLÈVE	MONTANT	%	PAR ÉLÈVE	MONTANT	%	PAR ÉLÈVE
BEAUTIFUL PLAINS	6,752,601	53.3	4,755						
BORDER LAND	10,809,345	47.0	4,675						
BRANDON	22,525,841	40.0	4,564						
DSFM				25,002,103	47.8	5,357			
EVERGREEN	7,137,760	47.7	4,351						
FLIN FLON	3,328,437	29.5	5,103						
FORT-LA-BOSSE	6,694,320	47.9	4,841						
FRONTIER	34,622,810	36.8	6,122						
GARDEN VALLEY	14,193,628	53.2	4,077						
HANOVER	26,108,545	51.2	3,954						
INTERLAKE	13,417,758	48.2	4,464						
KELSEY	3,643,397	23.7	4,678						
LAKESHORE	5,536,531	43.2	4,460						
LORD SELKIRK	16,544,312	38.6	5,240				1,079,634	2.5	4,461
LOUIS-RIEL	46,062,099	35.5	4,432	1,062,695	0.8	4,285	13,738,706	10.6	4,112
MOUNTAIN VIEW	12,656,853	40.5	5,214				431,798	1.4	3,659
MYSTERY LAKE	14,145,766	41.7	5,691						
PARK WEST	9,339,331	49.2	5,088						
PEMBINA TRAILS	39,814,213	33.4	4,976				6,460,645	5.4	4,839
PINE CREEK	5,792,637	50.9	4,829						
PORTAGE-LA-PRAIRIE	10,479,399	36.9	4,698						
PRAIRIE ROSE	9,407,025	44.9	4,984				545,994	2.6	5,778
PRAIRIE SPIRIT	9,848,472	42.0	5,324						
VALLÉE DE LA RIVIÈRE-ROUGE	7,549,902	38.0	4,483				1,130,949	5.7	6,100
RIVER EAST TRANSCONA	45,248,279	30.8	4,546				4,643,235	3.2	4,350
ROLLING RIVER	9,537,252	50.7	5,087						
RIVIÈRE SEINE	7,404,622	23.2	4,424				2,722,840	8.5	4,395
SEVEN OAKS	22,132,392	27.8	4,744				1,119,531	1.4	5,501
SOUTHWEST HORIZON	9,090,717	53.1	5,588						
ST. JAMES-ASSINIBOIA	28,145,131	36.5	4,633				2,979,247	3.9	4,504
SUNRISE	15,197,038	30.8	4,981						
SWAN VALLEY	6,278,616	37.7	5,006						
TURTLE MOUNTAIN	5,111,241	49.6	4,927						
TURTLE RIVER	3,553,576	45.2	4,809	268,970	3.4	5,604			
WESTERN	3,237,804	26.1	4,685						
WINNIPEG	102,827,894	34.2	4,700				4,372,535	1.5	4,423
PROVINCE	594,175,544	35.8	4,762	26,333,768	1.6	5,306	39,225,114	2.4	4,429
WHITESHELL	1,496,570	52.7	7,010						
WPG. TECHNICAL COLLEGE	161,580	1.4	2,716						

(1) Au moins 90 % des inscriptions en enseignement ordinaire sont dans un programme de langue.

ANALYSE DES DÉPENSES PAR PROGRAMME
FONDS DE FONCTIONNEMENT – CHIFFRES RÉELS 2007-2008

FONCTION 100 : ENSEIGNEMENT ORDINAIRE								
ÉCOLES À DOUBLE VOIE ⁽¹⁾								
DIVISION OU DISTRICT	MONTANT	%	PAR ÉLÈVE	NOMBRE D'ÉLÈVES É.T.P.	INSCRIPTIONS DES ÉCOLES À DOUBLE VOIE EN %			
					ANGLAIS	FRANÇAIS	IMMERSION FRANÇAISE	AUTRE
BEAUTIFUL PLAINS								
BORDER LAND								
BRANDON	4,673,998	8.3	3,675	1,272.0	59.3		40.7	
DSFM								
EVERGREEN								
FLIN FLON	1,752,750	15.5	4,426	396.0	75.4		24.6	
FORT-LA-BOSSE								
FRONTIER								
GARDEN VALLEY								
HANOVER								
INTERLAKE								
KELSEY	2,989,941	19.5	4,247	704.0	72.3		27.7	
LAKESHORE								
LORD SELKIRK	3,341,095	7.8	4,561	732.5	80.5		10.0	9.6
LOUIS-RIEL								
MOUNTAIN VIEW	1,719,996	5.5	4,473	384.5	61.4		10.9	27.7
MYSTERY LAKE	1,868,916	5.5	4,209	444.0	33.8		66.2	
PARK WEST								
PEMBINA TRAILS	14,029,408	11.8	4,534	3,094.0	74.8		25.2	
PINE CREEK								
PORTAGE-LA-PRAIRIE	2,579,986	9.1	3,346	771.0	80.9		19.1	
PRAIRIE ROSE	1,072,275	5.1	5,396	198.7	78.9		21.1	
PRAIRIE SPIRIT	1,819,912	7.8	4,912	370.5	36.7	40.5	22.8	
VALLÉE DE LA RIVIÈRE-ROUGE	644,056	3.2	5,345	120.5	37.8	62.2		
RIVER EAST TRANSCONA	21,159,113	14.4	4,233	4,998.5	63.3		26.5	10.2
ROLLING RIVER								
RIVIÈRE SEINE	5,060,806	15.8	4,324	1,170.5	66.4		33.6	
SEVEN OAKS	17,299,388	21.7	4,584	3,773.5	73.5		22.4	4.1
SOUTHWEST HORIZON								
ST. JAMES-ASSINIBOIA	6,078,052	7.9	4,405	1,379.7	59.9		40.1	
SUNRISE	7,337,171	14.9	4,563	1,608.0	46.4		29.1	24.5
SWAN VALLEY	1,303,292	7.8	4,993	261.0	75.2		24.8	
TURTLE MOUNTAIN								
TURTLE RIVER								
WESTERN	3,278,185	26.4	4,371	750.0	81.8		18.2	
WINNIPEG	21,825,712	7.3	3,992	5,467.0	61.5		34.0	4.5
PROVINCE	119,834,052	7.2	4,296	27,895.9	65.5	0.8	28.4	5.3
WHITESHELL								
WPG. TECHNICAL COLLEGE								

(1) Aucun programme de langue ne compte 90 % ou plus des inscriptions en enseignement ordinaire.

ANALYSE DES DÉPENSES PAR PROGRAMME
FONDS DE FONCTIONNEMENT – CHIFFRES RÉELS 2007-2008

DIVISION OU DISTRICT	FONCTION 200 : SERVICES DE SOUTIEN AUX ÉLÈVES								
	ADMINISTRATION OU COORDINATION			ÉDUCATION DES ÉLÈVES DOUÉS ⁽¹⁾			SERVICES DE SPÉCIALISTES ET SERVICES CONNEXES		
	MONTANT	%	PAR ÉLÈVE	MONTANT	%	PAR ÉLÈVE	MONTANT	%	PAR ÉLÈVE
BEAUTIFUL PLAINS	121,856	1.0	84				169,804	1.3	117
BORDER LAND	220,171	1.0	91				371,277	1.6	153
BRANDON	194,449	0.3	29				893,424	1.6	132
DSFM	186,042	0.4	39				671,817	1.3	141
EVERGREEN	183,979	1.2	112				209,666	1.4	128
FLIN FLON	137,990	1.2	130				97,610	0.9	92
FORT-LA-BOSSE	113,839	0.8	80				224,616	1.6	157
FRONTIER							2,482,766	2.6	439
GARDEN VALLEY	128,106	0.5	35				321,379	1.2	88
HANOVER	295,379	0.6	42	12,602	0.0	2	562,727	1.1	80
INTERLAKE	123,238	0.4	40				431,841	1.6	142
KELSEY	109,413	0.7	70				132,709	0.9	85
LAKESHORE	104,017	0.8	82				178,530	1.4	140
LORD SELKIRK	162,561	0.4	36	14,571	0.0	3	1,032,771	2.4	229
LOUIS-RIEL	1,244,344	1.0	87				2,297,202	1.8	160
MOUNTAIN VIEW	126,532	0.4	40	1,116	0.0	0	395,810	1.3	126
MYSTERY LAKE	160,556	0.5	50	42,273	0.1	13	495,857	1.5	154
PARK WEST	107,036	0.6	58				185,801	1.0	101
PEMBINA TRAILS	447,421	0.4	36				2,352,903	2.0	189
PINE CREEK	113,133	1.0	94				86,811	0.8	72
PORTAGE-LA-PRAIRIE	114,861	0.4	35	5,133	0.0	2	370,194	1.3	113
PRAIRIE ROSE	114,142	0.5	52				224,638	1.1	102
PRAIRIE SPIRIT	170,408	0.7	76				286,546	1.2	128
VALLÉE DE LA RIVIÈRE-ROUGE	130,690	0.7	65				229,564	1.2	114
RIVER EAST TRANSCONA	776,434	0.5	47				2,505,463	1.7	151
ROLLING RIVER	135,494	0.7	71				174,324	0.9	92
RIVIÈRE SEINE	171,977	0.5	50				438,900	1.4	127
SEVEN OAKS	376,284	0.5	43				1,344,710	1.7	154
SOUTHWEST HORIZON	185,182	1.1	113	6,887	0.0	4	203,672	1.2	124
ST. JAMES-ASSINIBOIA	182,577	0.2	21	153,662	0.2	18	1,630,758	2.1	190
SUNRISE	236,410	0.5	50	137,072	0.3	29	864,515	1.8	184
SWAN VALLEY	119,401	0.7	71				172,095	1.0	103
TURTLE MOUNTAIN	144,302	1.4	139	1,250	0.0	1	136,619	1.3	132
TURTLE RIVER	58,182	0.7	74				76,572	1.0	97
WESTERN	78,350	0.6	52				127,892	1.0	85
WINNIPEG	663,866	0.2	22	113,280	0.0	4	8,637,660	2.9	287
PROVINCE	7,938,622	0.5	46	487,846	0.0	3	31,019,443	1.9	179
WHITESHELL	61,534	2.2	288				35,335	1.2	166
WPG. TECHNICAL COLLEGE									

(1) Toutes les dépenses liées aux programmes pour élèves doués ne sont pas nécessairement comprises en raison de la difficulté à déterminer les coûts de certains programmes. Communiquez avec votre division scolaire pour obtenir plus d'information. Ne comprend pas les coûts liés aux activités d'enrichissement générales offertes par les divisions scolaires, ni les coûts liés au baccalauréat international et au reclassement dans les classes supérieures.

ANALYSE DES DÉPENSES PAR PROGRAMME
FONDS DE FONCTIONNEMENT – CHIFFRES RÉELS 2007-2008

FONCTION 200 : SERVICES DE SOUTIEN AUX ÉLÈVES									
DIVISION OU DISTRICT	CLASSEMENT SPÉCIAL			CLASSEMENT ORDINAIRE ⁽¹⁾			AUTRES RESSOURCES PÉDAGOGIQUES		
	MONTANT	%	PAR ÉLÈVE	MONTANT	%	PAR ÉLÈVE	MONTANT	%	PAR ÉLÈVE
BEAUTIFUL PLAINS	511,027	4.0	19,655	495,220	3.9	342	238,529	1.9	165
BORDER LAND				1,820,568	7.9	750	798,581	3.5	329
BRANDON	2,590,516	4.6	13,563	3,179,038	5.6	470	3,346,173	5.9	495
DSFM	822,569	1.6	7,917	2,718,488	5.2	570	2,036,322	3.9	427
EVERGREEN				814,560	5.4	497	858,223	5.7	523
FLIN FLON	55,035	0.5	11,007	840,896	7.5	790	638,747	5.7	600
FORT-LA-BOSSE				352,348	2.5	247	979,371	7.0	686
FRONTIER				7,921,316	8.4	1,401	2,644,225	2.8	468
GARDEN VALLEY	1,054,032	4.0	18,395	1,433,688	5.4	394	968,886	3.6	266
HANOVER	375,598	0.7	20,867	2,518,111	4.9	359	2,530,665	5.0	361
INTERLAKE	876,502	3.1	23,373	741,760	2.7	244	1,561,786	5.6	513
KELSEY	1,162,008	7.6	14,346	890,580	5.8	569	740,471	4.8	474
LAKESHORE				1,148,394	9.0	903	535,265	4.2	421
LORD SELKIRK	621,930	1.4	27,040	3,030,486	7.1	672	1,307,072	3.0	290
LOUIS-RIEL	5,324,764	4.1	31,139	8,538,435	6.6	594	5,970,100	4.6	415
MOUNTAIN VIEW	281,612	0.9	10,430	1,539,255	4.9	489	1,494,418	4.8	475
MYSTERY LAKE	2,123,098	6.3	23,127	1,068,337	3.2	333	1,440,455	4.2	449
PARK WEST				1,162,114	6.1	633	745,531	3.9	406
PEMBINA TRAILS	1,342,768	1.1	49,732	9,473,034	8.0	760	7,590,715	6.4	609
PINE CREEK				590,327	5.2	492	506,950	4.5	423
PORTAGE-LA-PRAIRIE	2,079,029	7.3	10,500	1,618,279	5.7	492	888,390	3.1	270
PRAIRIE ROSE				829,732	4.0	377	1,274,585	6.1	579
PRAIRIE SPIRIT				1,370,948	5.8	610	1,006,459	4.3	448
VALLÉE DE LA RIVIÈRE-ROUGE	206,214	1.0	25,777	901,158	4.5	446	769,423	3.9	381
RIVER EAST TRANSCONA	4,613,909	3.1	29,767	8,186,527	5.6	492	8,207,081	5.6	494
ROLLING RIVER	192,269	1.0	23,447	1,085,460	5.8	573	630,910	3.4	333
RIVIÈRE SEINE				2,833,115	8.9	818	1,670,582	5.2	482
SEVEN OAKS	831,466	1.0	51,967	6,104,313	7.7	699	2,349,239	3.0	269
SOUTHWEST HORIZON				1,083,936	6.3	662	513,305	3.0	313
ST. JAMES-ASSINIBOIA	1,169,626	1.5	15,053	5,048,660	6.5	589	3,914,670	5.1	457
SUNRISE	474,594	1.0	15,820	4,166,875	8.5	889	2,274,251	4.6	485
SWAN VALLEY				1,446,020	8.7	862	684,415	4.1	408
TURTLE MOUNTAIN				856,472	8.3	826	521,598	5.1	503
TURTLE RIVER				673,069	8.6	855	336,389	4.3	427
WESTERN	111,948	0.9	15,993	747,073	6.0	496	335,058	2.7	222
WINNIPEG	22,241,373	7.4	17,966	11,737,238	3.9	390	18,779,091	6.2	623
PROVINCE	49,061,887	3.0	18,889	98,965,830	6.0	572	81,087,931	4.9	469
WHITESHELL				230,980	8.1	1,082	32,667	1.1	153
WPG. TECHNICAL COLLEGE				44,975	0.4	68	128,022	1.1	195

(1) Les dépenses indiquées sont des coûts en surplus liés aux élèves en difficulté dans des classes ordinaires; il ne s'agit pas du coût total pour l'enseignement de ces élèves.

ANALYSE DES DÉPENSES PAR PROGRAMME
FONDS DE FONCTIONNEMENT – CHIFFRES RÉELS 2007-2008

FONCTION 200 : SERVICES DE SOUTIEN AUX ÉLÈVES			
ORIENTATION ET CONSULTATION			
DIVISION OU DISTRICT	MONTANT	%	PAR ÉLÈVE
BEAUTIFUL PLAINS	214,683	1.7	148
BORDER LAND	285,534	1.2	118
BRANDON	1,359,923	2.4	201
DSFM	817,232	1.6	171
EVERGREEN	293,502	2.0	179
FLIN FLON	226,047	2.0	212
FORT-LA-BOSSE	132,795	1.0	93
FRONTIER	1,302,042	1.4	230
GARDEN VALLEY	447,482	1.7	123
HANOVER	556,431	1.1	79
INTERLAKE	523,871	1.9	172
KELSEY	385,084	2.5	246
LAKESHORE	257,322	2.0	202
LORD SELKIRK	531,047	1.2	118
LOUIS-RIEL	2,545,358	2.0	177
MOUNTAIN VIEW	656,541	2.1	209
MYSTERY LAKE	843,977	2.5	263
PARK WEST	327,160	1.7	178
PEMBINA TRAILS	2,654,460	2.2	213
PINE CREEK	100,118	0.9	83
PORTAGE-LA-PRAIRIE	516,080	1.8	157
PRAIRIE ROSE	246,762	1.2	112
PRAIRIE SPIRIT	209,121	0.9	93
VALLÉE DE LA RIVIÈRE-ROUGE	419,916	2.1	208
RIVER EAST TRANSCONA	2,112,764	1.4	127
ROLLING RIVER	362,770	1.9	191
RIVIÈRE SEINE	636,196	2.0	184
SEVEN OAKS	1,741,908	2.2	199
SOUTHWEST HORIZON	197,179	1.2	120
ST. JAMES-ASSINIBOIA	1,550,077	2.0	181
SUNRISE	924,547	1.9	197
SWAN VALLEY	263,831	1.6	157
TURTLE MOUNTAIN	90,219	0.9	87
TURTLE RIVER	66,473	0.8	84
WESTERN	147,062	1.2	98
WINNIPEG	4,516,146	1.5	150
PROVINCE	28,461,660	1.7	165
WHITESHELL	80,165	2.8	375
WPG. TECHNICAL COLLEGE	587,679	5.1	894

**ANALYSE DES DÉPENSES PAR PROGRAMME
FONDS DE FONCTIONNEMENT – CHIFFRES RÉELS 2007-2008**

FONCTION 300 : CENTRES D'APPRENTISSAGE POUR ADULTES				
DIVISION OU DISTRICT	ADMINISTRATION ET AUTRE		ENSEIGNEMENT	
	MONTANT	%	MONTANT	%
BEAUTIFUL PLAINS				
BORDER LAND	106,153	0.5	382,624	1.7
BRANDON				
DSFM				
EVERGREEN				
FLIN FLON	31,694	0.3	52,306	0.5
FORT-LA-BOSSE				
FRONTIER	213,758	0.2	1,608,927	1.7
GARDEN VALLEY				
HANOVER				
INTERLAKE				
KELSEY	119,600	0.8	369,386	2.4
LAKESHORE	32,773	0.3	207,169	1.6
LORD SELKIRK	119,055	0.3	188,224	0.4
LOUIS-RIEL				
MOUNTAIN VIEW	31,321	0.1	96,987	0.3
MYSTERY LAKE				
PARK WEST				
PEMBINA TRAILS				
PINE CREEK				
PORTAGE-LA-PRAIRIE	35,233	0.1	125,757	0.4
PRAIRIE ROSE	59,072	0.3	183,467	0.9
PRAIRIE SPIRIT				
VALLÉE DE LA RIVIÈRE-ROUGE				
RIVER EAST TRANSCONA	195,000	0.1	675,227	0.5
ROLLING RIVER	11,565	0.1	132,146	0.7
RIVIÈRE SEINE	99,828	0.3	165,739	0.5
SEVEN OAKS	121,755	0.2	294,508	0.4
SOUTHWEST HORIZON				
ST. JAMES-ASSINIBOIA				
SUNRISE	347,735	0.7	613,098	1.2
SWAN VALLEY				
TURTLE MOUNTAIN	5,883	0.1	168,093	1.6
TURTLE RIVER				
WESTERN	155,749	1.3	185,071	1.5
WINNIPEG	102,970	0.0	349,412	0.1
PROVINCE	1,789,144	0.1	5,798,141	0.3
WHITESHELL				
WPG. TECHNICAL COLLEGE	660,262	5.7	1,234,891	10.7

ANALYSE DES DÉPENSES PAR PROGRAMME
FONDS DE FONCTIONNEMENT – CHIFFRES RÉELS 2007-2008

DIVISION OU DISTRICT	FONCTION 400 : ÉDUCATION ET SERVICES COMMUNAUTAIRES							
	ÉDUCATION PERMANENTE		ANGLAIS LANGUE SECONDE POUR ADULTES		LOISIRS ET SERVICES COMMUNAUTAIRES		ÉDUCATION PRÉMATERNELLE	
	MONTANT	%	MONTANT	%	MONTANT	%	MONTANT	%
BEAUTIFUL PLAINS							14,996	0.1
BORDER LAND							24,200	0.1
BRANDON					110,879	0.2	65,086	0.1
DSFM							697,834	1.3
EVERGREEN	192,635	1.3					14,602	0.1
FLIN FLON							7,308	0.1
FORT-LA-BOSSE					50,021	0.4	121,684	0.9
FRONTIER	6,624	0.0			707,290	0.8	1,279,166	1.4
GARDEN VALLEY							27,416	0.1
HANOVER							156,891	0.3
INTERLAKE	89,069	0.3					28,611	0.1
KELSEY					52,274	0.3		
LAKESHORE	134,669	1.1			135,064	1.1	34,918	0.3
LORD SELKIRK	210,903	0.5			159,790	0.4	126,053	0.3
LOUIS-RIEL	308,629	0.2	7,809	0.0	119,340	0.1	381,165	0.3
MOUNTAIN VIEW							93,563	0.3
MYSTERY LAKE	2,841	0.0			158,859	0.5	57,136	0.2
PARK WEST							13,750	0.1
PEMBINA TRAILS					553,791	0.5	62,158	0.1
PINE CREEK							9,440	0.1
PORTAGE-LA-PRAIRIE					(7,663)	(0.0)	35,461	0.1
PRAIRIE ROSE							24,959	0.1
PRAIRIE SPIRIT							14,387	0.1
VALLÉE DE LA RIVIÈRE-ROUGE							21,174	0.1
RIVER EAST TRANSCONA	366,901	0.2	43,129	0.0	512,769	0.3	175,492	0.1
ROLLING RIVER							22,282	0.1
RIVIÈRE SEINE							18,781	0.1
SEVEN OAKS	47,363	0.1	35,770	0.0	210,969	0.3	719,765	0.9
SOUTHWEST HORIZON							50,392	0.3
ST. JAMES-ASSINIBOIA	425,831	0.6	1,695	0.0	179,698	0.2	101,687	0.1
SUNRISE							169,575	0.3
SWAN VALLEY							56,275	0.3
TURTLE MOUNTAIN							9,488	0.1
TURTLE RIVER							10,924	0.1
WESTERN					19,833	0.2	23,299	0.2
WINNIPEG			2,576,139	0.9	157,551	0.1	4,203,073	1.4
PROVINCE	1,785,465	0.1	2,664,542	0.2	3,120,465	0.2	8,872,991	0.5
WHITESHELL							5,500	0.2
WPG. TECHNICAL COLLEGE	29,628	0.3	1,430,547	12.4	1,041,002	9.1		

ANALYSE DES DÉPENSES PAR PROGRAMME
FONDS DE FONCTIONNEMENT – CHIFFRES RÉELS 2007-2008

DIVISION OU DISTRICT	FONCTION 500 : ADMINISTRATION DE LA DIVISION								
	COMMISSION SCOLAIRE			GESTION ET ADMINISTRATION SCOLAIRES			SERVICES ADMINISTRATIFS ET DE FONCTIONNEMENT		
	MONTANT	%	PAR ÉLÈVE	MONTANT	%	PAR ÉLÈVE	MONTANT	%	PAR ÉLÈVE
BEAUTIFUL PLAINS	86,715	0.7	60	120,997	1.0	84	265,781	2.1	184
BORDER LAND	131,199	0.6	54	127,551	0.6	53	497,317	2.2	205
BRANDON	234,085	0.4	35	540,810	1.0	80	894,126	1.6	132
DSFM	678,077	1.3	142	562,247	1.1	118	660,914	1.3	139
EVERGREEN	121,322	0.8	74	143,575	1.0	88	351,532	2.4	214
FLIN FLON	84,301	0.7	79	169,117	1.5	159	287,495	2.5	270
FORT-LA-BOSSE	188,238	1.3	132	118,908	0.9	83	236,279	1.7	165
FRONTIER	804,336	0.9	142	1,697,759	1.8	300	2,540,069	2.7	449
GARDEN VALLEY	176,303	0.7	48	246,595	0.9	68	481,828	1.8	132
HANOVER	189,356	0.4	27	455,341	0.9	65	997,951	2.0	142
INTERLAKE	173,116	0.6	57	340,427	1.2	112	493,241	1.8	162
KELSEY	75,913	0.5	49	112,965	0.7	72	391,527	2.5	250
LAKESHORE	89,653	0.7	71	120,683	0.9	95	247,535	1.9	195
LORD SELKIRK	221,729	0.5	49	298,770	0.7	66	756,728	1.8	168
LOUIS-RIEL	321,815	0.2	22	925,858	0.7	64	2,872,593	2.2	200
MOUNTAIN VIEW	157,435	0.5	50	296,434	0.9	94	490,820	1.6	156
MYSTERY LAKE	198,400	0.6	62	367,480	1.1	114	822,228	2.4	256
PARK WEST	178,490	0.9	97	261,494	1.4	142	310,508	1.6	169
PEMBINA TRAILS	328,267	0.3	26	1,440,316	1.2	116	1,367,554	1.1	110
PINE CREEK	89,708	0.8	75	143,393	1.3	120	244,062	2.1	203
PORTAGE-LA-PRAIRIE	141,306	0.5	43	281,695	1.0	86	467,633	1.6	142
PRAIRIE ROSE	150,474	0.7	68	194,662	0.9	89	483,026	2.3	220
PRAIRIE SPIRIT	226,951	1.0	101	511,410	2.2	228	304,808	1.3	136
VALLÉE DE LA RIVIÈRE-ROUGE	133,595	0.7	66	229,163	1.2	113	433,544	2.2	215
RIVER EAST TRANSCONA	304,815	0.2	18	1,455,201	1.0	88	1,887,025	1.3	113
ROLLING RIVER	208,088	1.1	110	159,960	0.9	84	368,246	2.0	194
RIVIÈRE SEINE	215,565	0.7	62	353,423	1.1	102	582,841	1.8	168
SEVEN OAKS	288,451	0.4	33	690,693	0.9	79	1,252,109	1.6	143
SOUTHWEST HORIZON	135,195	0.8	83	176,697	1.0	108	308,785	1.8	188
ST. JAMES-ASSINIBOIA	349,467	0.5	41	950,585	1.2	111	1,438,023	1.9	168
SUNRISE	218,816	0.4	47	551,660	1.1	118	963,844	2.0	206
SWAN VALLEY	144,489	0.9	86	195,820	1.2	117	311,747	1.9	186
TURTLE MOUNTAIN	122,752	1.2	118	128,435	1.2	124	320,405	3.1	309
TURTLE RIVER	69,615	0.9	88	31,376	0.4	40	232,035	2.9	295
WESTERN	107,711	0.9	71	115,200	0.9	76	208,220	1.7	138
WINNIPEG	672,386	0.2	22	1,589,901	0.5	53	4,551,171	1.5	151
PROVINCE	8,018,134	0.5	46	16,106,601	1.0	93	29,323,550	1.8	170
WHITESHELL	38,786	1.4	182	26,989	0.9	126	43,644	1.5	204
WPG. TECHNICAL COLLEGE	15,335	0.1	23	144,066	1.3	219	334,585	2.9	509

**ANALYSE DES DÉPENSES PAR PROGRAMME
FONDS DE FONCTIONNEMENT – CHIFFRES RÉELS 2007-2008**

FONCTION 500 : ADMINISTRATION DE LA DIVISION			
GESTION DE L'INFORMATION			
DIVISION OU DISTRICT	MONTANT	%	PAR ÉLÈVE
BEAUTIFUL PLAINS			
BORDER LAND	10,839	0.0	4
BRANDON	102,392	0.2	15
DSFM	46,941	0.1	10
EVERGREEN			
FLIN FLON	7,450	0.1	7
FORT-LA-BOSSE	31,952	0.2	22
FRONTIER	334,427	0.4	59
GARDEN VALLEY	9,162	0.0	3
HANOVER	50,302	0.1	7
INTERLAKE	33,095	0.1	11
KELSEY			
LAKESHORE			
LORD SELKIRK	30,738	0.1	7
LOUIS-RIEL	187,903	0.1	13
MOUNTAIN VIEW	15,186	0.0	5
MYSTERY LAKE	188,804	0.6	59
PARK WEST	7,246	0.0	4
PEMBINA TRAILS	649,598	0.5	52
PINE CREEK	8,842	0.1	7
PORTAGE-LA-PRAIRIE	6,226	0.0	2
PRAIRIE ROSE	13,462	0.1	6
PRAIRIE SPIRIT	5,923	0.0	3
VALLÉE DE LA RIVIÈRE-ROUGE	9,370	0.0	5
RIVER EAST TRANSCONA	827,856	0.6	50
ROLLING RIVER			
RIVIÈRE SEINE	35,837	0.1	10
SEVEN OAKS	275,982	0.3	32
SOUTHWEST HORIZON	8,597	0.1	5
ST. JAMES-ASSINIBOIA	143,569	0.2	17
SUNRISE	239,268	0.5	51
SWAN VALLEY	29,327	0.2	17
TURTLE MOUNTAIN			
TURTLE RIVER	2,355	0.0	3
WESTERN	13,735	0.1	9
WINNIPEG	818,916	0.3	27
PROVINCE	4,145,300	0.2	24
WHITESHELL	5,922	0.2	28
WPG. TECHNICAL COLLEGE	174,661	1.5	266

ANALYSE DES DÉPENSES PAR PROGRAMME
FONDS DE FONCTIONNEMENT – CHIFFRES RÉELS 2007-2008

DIVISION OU DISTRICT	FONCTION 600 : SERVICES PÉDAGOGIQUES ET AUTRES SERVICES DE SOUTIEN								
	PROG. D'ÉTUDES – ADMIN. DE LA CONSULT. ET DE L'ÉLABORATION			PROGRAMME D'ÉTUDES – CONSULTATION ET ÉLABORATION			BIBLIOTHÈQUE ET MÉDIATHÈQUE		
	MONTANT	%	PAR ÉLÈVE	MONTANT	%	PAR ÉLÈVE	MONTANT	%	PAR ÉLÈVE
BEAUTIFUL PLAINS							170,340	1.3	118
BORDER LAND							200,025	0.9	82
BRANDON				117,095	0.2	17	800,022	1.4	118
DSFM	114,405	0.2	24	545,986	1.0	114	602,058	1.2	126
EVERGREEN				128,201	0.9	78	185,649	1.2	113
FLIN FLON							159,400	1.4	150
FORT-LA-BOSSE				66,703	0.5	47	189,602	1.4	133
FRONTIER				1,612,692	1.7	285	1,603,300	1.7	283
GARDEN VALLEY				108,858	0.4	30	380,094	1.4	104
HANOVER	15,645	0.0	2	168,668	0.3	24	772,614	1.5	110
INTERLAKE				79,061	0.3	26	433,243	1.6	142
KELSEY	18,863	0.1	12	58,571	0.4	37	182,268	1.2	117
LAKESHORE							165,282	1.3	130
LORD SELKIRK				83,292	0.2	18	621,792	1.4	138
LOUIS-RIEL	53,310	0.0	4	1,049,386	0.8	73	3,342,244	2.6	233
MOUNTAIN VIEW	10,779	0.0	3	158,695	0.5	50	377,915	1.2	120
MYSTERY LAKE	42,795	0.1	13	332,875	1.0	104	1,449,037	4.3	451
PARK WEST				41,999	0.2	23	220,210	1.2	120
PEMBINA TRAILS	289,785	0.2	23	426,066	0.4	34	3,519,700	3.0	283
PINE CREEK							273,081	2.4	228
PORTAGE-LA-PRAIRIE				125,610	0.4	38	435,390	1.5	132
PRAIRIE ROSE							257,639	1.2	117
PRAIRIE SPIRIT	31,491	0.1	14	64,086	0.3	29	362,147	1.5	161
VALLÉE DE LA RIVIÈRE-ROUGE	4,923	0.0	2	83,925	0.4	42	214,318	1.1	106
RIVER EAST TRANSCONA	317,851	0.2	19	657,062	0.4	40	3,215,110	2.2	193
ROLLING RIVER	35,370	0.2	19	130,501	0.7	69	202,927	1.1	107
RIVIÈRE SEINE	38,741	0.1	11	136,708	0.4	39	377,793	1.2	109
SEVEN OAKS	64,710	0.1	7	299,847	0.4	34	1,327,143	1.7	152
SOUTHWEST HORIZON							190,428	1.1	116
ST. JAMES-ASSINIBOIA				1,248,180	1.6	146	1,139,291	1.5	133
SUNRISE	34,738	0.1	7	270,746	0.5	58	502,915	1.0	107
SWAN VALLEY	11,494	0.1	7				201,914	1.2	120
TURTLE MOUNTAIN				5,971	0.1	6	136,680	1.3	132
TURTLE RIVER							102,151	1.3	130
WESTERN	22,910	0.2	15	530	0.0	0	189,089	1.5	126
WINNIPEG	193,856	0.1	6	759,676	0.3	25	3,665,036	1.2	122
PROVINCE	1,301,666	0.1	8	8,760,990	0.5	51	28,167,847	1.7	163
WHITESHELL				14,595	0.5	68	21,599	0.8	101
WPG. TECHNICAL COLLEGE				218,615	1.9	333	49,215	0.4	75

ANALYSE DES DÉPENSES PAR PROGRAMME
FONDS DE FONCTIONNEMENT – CHIFFRES RÉELS 2007-2008

DIVISION OU DISTRICT	FONCTION 600 : SERVICES PÉDAG. ET AUTRES SERVICES DE SOUTIEN					
	PERFECTIONNEMENT PROFESS. ET DU PERSONNEL			AUTRE ⁽¹⁾		
	MONTANT	%	PAR ÉLÈVE	MONTANT	%	PAR ÉLÈVE
BEAUTIFUL PLAINS	101,439	0.8	70	8,708	0.1	6
BORDER LAND	242,696	1.1	100	81,596	0.4	34
BRANDON	715,948	1.3	106	51,649	0.1	8
DSFM	237,608	0.5	50	9,443	0.0	2
EVERGREEN	179,274	1.2	109	3,002	0.0	2
FLIN FLON	72,662	0.6	68	68,130	0.6	64
FORT-LA-BOSSE	96,051	0.7	67	1,500	0.0	1
FRONTIER	587,036	0.6	104	1,319,318	1.4	233
GARDEN VALLEY	191,990	0.7	53	40,508	0.2	11
HANOVER	410,666	0.8	59	198,995	0.4	28
INTERLAKE	462,050	1.7	152	80,557	0.3	26
KELSEY	107,242	0.7	69	109,686	0.7	70
LAKESHORE	245,115	1.9	193	16,256	0.1	13
LORD SELKIRK	433,358	1.0	96	76,040	0.2	17
LOUIS-RIEL	1,965,584	1.5	137	99,033	0.1	7
MOUNTAIN VIEW	210,683	0.7	67	225,145	0.7	72
MYSTERY LAKE	198,822	0.6	62	77,453	0.2	24
PARK WEST	158,747	0.8	86			
PEMBINA TRAILS	1,292,009	1.1	104	219,147	0.2	18
PINE CREEK	124,262	1.1	104	1,385	0.0	1
PORTAGE-LA-PRAIRIE	153,308	0.5	47	217,725	0.8	66
PRAIRIE ROSE	172,180	0.8	78	820	0.0	0
PRAIRIE SPIRIT	183,122	0.8	81			
VALLÉE DE LA RIVIÈRE-ROUGE	189,333	1.0	94			
RIVER EAST TRANSCONA	1,506,840	1.0	91	281,224	0.2	17
ROLLING RIVER	190,671	1.0	101	13,016	0.1	7
RIVIÈRE SEINE	364,393	1.1	105	36,821	0.1	11
SEVEN OAKS	562,535	0.7	64	105,124	0.1	12
SOUTHWEST HORIZON	171,800	1.0	105	15,564	0.1	10
ST. JAMES-ASSINIBOIA	666,526	0.9	78	113,224	0.1	13
SUNRISE	665,201	1.3	142	69,026	0.1	15
SWAN VALLEY	137,317	0.8	82	700	0.0	0
TURTLE MOUNTAIN	72,162	0.7	70	105,091	1.0	101
TURTLE RIVER	63,970	0.8	81	47,858	0.6	61
WESTERN	73,646	0.6	49	147,198	1.2	98
WINNIPEG	2,342,876	0.8	78	3,563,574	1.2	118
PROVINCE	15,549,122	0.9	90	7,404,516	0.4	43
WHITESHELL	25,647	0.9	120	8,441	0.3	40
WPG. TECHNICAL COLLEGE	28,333	0.2	43			

(1) Comprend les services d'alimentation, les services de santé et d'autres activités liées aux services pédagogiques et aux autres services de soutien qui n'étaient pas inclus dans les programmes antérieurs.

**ANALYSE DES DÉPENSES PAR PROGRAMME
FONDS DE FONCTIONNEMENT – CHIFFRES RÉELS 2007-2008**

FONCTION 700 : TRANSPORT DES ÉLÈVES						
DIVISION OU DISTRICT	ADMINISTRATION		ENSEIGNEMENT ORDINAIRE		INDEMNITÉS DE TRANSPORT	
	MONTANT	%	MONTANT	%	MONTANT	%
BEAUTIFUL PLAINS	50,017	0.4	862,993	6.8	4,303	0.0
BORDER LAND	62,586	0.3	1,519,636	6.6		
BRANDON	120,629	0.2	1,372,521	2.4		
DSFM	148,098	0.3	4,990,462	9.5	223,069	0.4
EVERGREEN	66,674	0.4	927,432	6.2	4,405	0.0
FLIN FLON			275,119	2.4	270	0.0
FORT-LA-BOSSE	53,962	0.4	1,150,020	8.2	1,071	0.0
FRONTIER	155,047	0.2	4,385,662	4.7	59,791	0.1
GARDEN VALLEY	29,344	0.1	1,047,245	3.9	23,216	0.1
HANOVER	157,761	0.3	2,377,893	4.7	8,249	0.0
INTERLAKE	119,626	0.4	1,707,629	6.1	7,746	0.0
KELSEY	61,571	0.4	372,540	2.4	138	0.0
LAKESHORE	54,053	0.4	1,220,638	9.5		
LORD SELKIRK	141,180	0.3	1,851,370	4.3	5,785	0.0
LOUIS-RIEL	263,141	0.2	1,882,114	1.4	8,290	0.0
MOUNTAIN VIEW	116,667	0.4	2,139,372	6.8	2,553	0.0
MYSTERY LAKE			375	0.0	108,163	0.3
PARK WEST	49,489	0.3	1,824,230	9.6	12,405	0.1
PEMBINA TRAILS	180,690	0.2	1,146,494	1.0	58,861	0.0
PINE CREEK	46,352	0.4	979,058	8.6		
PORTAGE-LA-PRAIRIE	64,961	0.2	796,804	2.8	3,101	0.0
PRAIRIE ROSE	45,975	0.2	1,594,623	7.6	12,989	0.1
PRAIRIE SPIRIT	49,123	0.2	1,960,656	8.4		
VALLÉE DE LA RIVIÈRE-ROUGE	42,669	0.2	1,858,714	9.4		
RIVER EAST TRANSCONA	271,031	0.2	2,475,468	1.7	36,452	0.0
ROLLING RIVER	46,497	0.2	1,251,470	6.7	8,288	0.0
RIVIÈRE SEINE	130,260	0.4	1,802,590	5.6	1,104	0.0
SEVEN OAKS	230,361	0.3	2,068,795	2.6	82,277	0.1
SOUTHWEST HORIZON	55,122	0.3	1,408,030	8.2	375	0.0
ST. JAMES-ASSINIBOIA	86,501	0.1	1,233,728	1.6	24,656	0.0
SUNRISE	268,466	0.5	3,470,979	7.0	6,529	0.0
SWAN VALLEY	71,493	0.4	1,211,942	7.3		
TURTLE MOUNTAIN	12,665	0.1	756,369	7.3		
TURTLE RIVER	21,580	0.3	729,800	9.3		
WESTERN	14,222	0.1	428,239	3.4	6,988	0.1
WINNIPEG	224,790	0.1	3,843,257	1.3		
PROVINCE	3,512,603	0.2	58,924,267	3.5	711,074	0.0
WHITESHELL			10,775	0.4		
WPG. TECHNICAL COLLEGE						

**ANALYSE DES DÉPENSES PAR PROGRAMME
FONDS DE FONCTIONNEMENT – CHIFFRES RÉELS 2007-2008**

DIVISION OU DISTRICT	FONCTION 700 : TRANSPORT DES ÉLÈVES			
	ÉLÈVES EN PENSION OU DORTOIRS		EXCURSIONS SCOLAIRES ET AUTRE	
	MONTANT	%	MONTANT	%
BEAUTIFUL PLAINS			90,244	0.7
BORDER LAND			156,913	0.7
BRANDON	4,800	0.0	33,131	0.1
DSFM	14,400	0.0	186,636	0.4
EVERGREEN			44,390	0.3
FLIN FLON	1,599	0.0	53,297	0.5
FORT-LA-BOSSE			36,858	0.3
FRONTIER	1,984,976	2.1	488,538	0.5
GARDEN VALLEY			100,229	0.4
HANOVER			249,267	0.5
INTERLAKE			90,140	0.3
KELSEY	1,600	0.0	49,050	0.3
LAKESHORE				
LORD SELKIRK			92,472	0.2
LOUIS-RIEL			160,074	0.1
MOUNTAIN VIEW			187,208	0.6
MYSTERY LAKE			56,572	0.2
PARK WEST	7,200	0.0	62,625	0.3
PEMBINA TRAILS			289,492	0.2
PINE CREEK			25,270	0.2
PORTAGE-LA-PRAIRIE			31,258	0.1
PRAIRIE ROSE			78,749	0.4
PRAIRIE SPIRIT			69,823	0.3
VALLÉE DE LA RIVIÈRE-ROUGE			123,002	0.6
RIVER EAST TRANSCONA			92,998	0.1
ROLLING RIVER			58,760	0.3
RIVIÈRE SEINE			58,801	0.2
SEVEN OAKS			158,101	0.2
SOUTHWEST HORIZON			48,624	0.3
ST. JAMES-ASSINIBOIA			33,078	0.0
SUNRISE			104,903	0.2
SWAN VALLEY			46,727	0.3
TURTLE MOUNTAIN	15,977	0.2	16,379	0.2
TURTLE RIVER			38,351	0.5
WESTERN			46,088	0.4
WINNIPEG			337,089	0.1
PROVINCE	2,030,552	0.1	3,795,137	0.2
WHITESHELL			16,314	0.6
WPG. TECHNICAL COLLEGE				

ANALYSE DES DÉPENSES PAR PROGRAMME
FONDS DE FONCTIONNEMENT – CHIFFRES RÉELS 2007-2008

DIVISION OU DISTRICT	FONCTION 800 : FONCTIONNEMENT ET ENTRETIEN					
	ADMINISTRATION		BÂTIMENTS SCOLAIRES			
	MONTANT	%	ENTRETIEN		RÉPARATION	
MONTANT			%	MONTANT	%	
BEAUTIFUL PLAINS	49,914	0.4	1,092,985	8.6	231,460	1.8
BORDER LAND	63,367	0.3	1,936,626	8.4	278,743	1.2
BRANDON	189,944	0.3	4,877,841	8.7	348,054	0.6
DSFM	158,951	0.3	4,630,202	8.8	543,263	1.0
EVERGREEN	62,044	0.4	1,511,376	10.1	119,014	0.8
FLIN FLON	63,186	0.6	1,520,865	13.5	88,617	0.8
FORT-LA-BOSSE	72,338	0.5	1,333,636	9.5	244,515	1.7
FRONTIER	219,387	0.2	13,115,815	13.9	823,030	0.9
GARDEN VALLEY	92,849	0.3	2,108,770	7.9	78,732	0.3
HANOVER	122,683	0.2	4,533,898	8.9	727,029	1.4
INTERLAKE	143,654	0.5	2,430,550	8.7	682,242	2.5
KELSEY	63,960	0.4	1,778,448	11.6	85,760	0.6
LAKESHORE	51,461	0.4	960,929	7.5	179,065	1.4
LORD SELKIRK	128,337	0.3	4,154,041	9.7	230,813	0.5
LOUIS-RIEL	546,048	0.4	13,229,528	10.2	630,991	0.5
MOUNTAIN VIEW	132,625	0.4	3,165,673	10.1	175,930	0.6
MYSTERY LAKE	182,262	0.5	3,536,086	10.4	245,519	0.7
PARK WEST	61,050	0.3	1,761,989	9.3	111,895	0.6
PEMBINA TRAILS	735,455	0.6	9,736,492	8.2	1,087,822	0.9
PINE CREEK	48,000	0.4	989,323	8.7	247,449	2.2
PORTAGE-LA-PRAIRIE	174,691	0.6	2,867,456	10.1	72,077	0.3
PRAIRIE ROSE	57,958	0.3	1,737,778	8.3	229,278	1.1
PRAIRIE SPIRIT	64,500	0.3	2,493,128	10.6	304,081	1.3
VALLÉE DE LA RIVIÈRE-ROUGE	55,521	0.3	1,717,239	8.6	257,736	1.3
RIVER EAST TRANSCONA	674,169	0.5	15,122,250	10.3	740,508	0.5
ROLLING RIVER	54,694	0.3	1,913,693	10.2	128,625	0.7
RIVIÈRE SEINE	90,490	0.3	2,777,453	8.7	169,955	0.5
SEVEN OAKS	360,997	0.5	7,508,597	9.4	613,223	0.8
SOUTHWEST HORIZON	51,244	0.3	1,641,844	9.6	94,415	0.6
ST. JAMES-ASSINIBOIA	293,159	0.4	7,008,688	9.1	848,611	1.1
SUNRISE	188,036	0.4	3,974,249	8.1	672,947	1.4
SWAN VALLEY	53,455	0.3	1,407,274	8.4	129,570	0.8
TURTLE MOUNTAIN	41,493	0.4	693,941	6.7	78,070	0.8
TURTLE RIVER	20,960	0.3	750,703	9.5	92,976	1.2
WESTERN	49,441	0.4	1,013,119	8.2	61,995	0.5
WINNIPEG	823,321	0.3	31,069,881	10.3	4,732,818	1.6
PROVINCE	6,241,644	0.4	162,102,366	9.8	16,386,828	1.0
WHITESHELL	5,510	0.2	377,812	13.3		
WPG. TECHNICAL COLLEGE	10,870	0.1	792,958	6.9	20,780	0.2

**ANALYSE DES DÉPENSES PAR PROGRAMME
FONDS DE FONCTIONNEMENT – CHIFFRES RÉELS 2007-2008**

DIVISION OU DISTRICT	FONCTION 800 : FONCTIONNEMENT ET ENTRETIEN			
	AUTRES BÂTIMENTS		ENTRETIEN DE TERRAINS	
	MONTANT	%	MONTANT	%
BEAUTIFUL PLAINS	49,471	0.4	9,540	0.1
BORDER LAND	201,533	0.9	78,423	0.3
BRANDON	229,437	0.4	63,222	0.1
DSFM	104,126	0.2	128,234	0.2
EVERGREEN	79,348	0.5	34,545	0.2
FLIN FLON	6,930	0.1	16,764	0.1
FORT-LA-BOSSE	48,079	0.3	52,067	0.4
FRONTIER	2,208,286	2.3	48,399	0.1
GARDEN VALLEY	37,610	0.1	24,907	0.1
HANOVER	249,703	0.5	170,862	0.3
INTERLAKE	165,570	0.6	90,217	0.3
KELSEY	51,254	0.3		
LAKESHORE	47,845	0.4	4,667	0.0
LORD SELKIRK	141,034	0.3	51,567	0.1
LOUIS-RIEL	93,043	0.1	362,061	0.3
MOUNTAIN VIEW	178,585	0.6	39,131	0.1
MYSTERY LAKE	150,744	0.4	143,602	0.4
PARK WEST	61,197	0.3	25,657	0.1
PEMBINA TRAILS	412,264	0.3	520,905	0.4
PINE CREEK	68,601	0.6	15,550	0.1
PORTAGE-LA-PRAIRIE	109,897	0.4	57,644	0.2
PRAIRIE ROSE	148,173	0.7	51,644	0.2
PRAIRIE SPIRIT	101,570	0.4	70,290	0.3
VALLÉE DE LA RIVIÈRE-ROUGE	104,488	0.5	90,423	0.5
RIVER EAST TRANSCONA	409,323	0.3	388,491	0.3
ROLLING RIVER	56,106	0.3	35,075	0.2
RIVIÈRE SEINE	106,042	0.3	191,705	0.6
SEVEN OAKS	364,561	0.5	195,366	0.2
SOUTHWEST HORIZON	5,191	0.0	98,802	0.6
ST. JAMES-ASSINIBOIA	489,104	0.6	201,789	0.3
SUNRISE	253,067	0.5	143,259	0.3
SWAN VALLEY	90,898	0.5	59,578	0.4
TURTLE MOUNTAIN	41,755	0.4	5,324	0.1
TURTLE RIVER	27,538	0.3	15,687	0.2
WESTERN	134,626	1.1	11,017	0.1
WINNIPEG	1,953,772	0.6	710,793	0.2
PROVINCE	8,980,771	0.5	4,207,207	0.3
WHITESHELL			3,656	0.1
WPG. TECHNICAL COLLEGE			33,477	0.3

**ANALYSE DES DÉPENSES PAR PROGRAMME
FONDS DE FONCTIONNEMENT – CHIFFRES RÉELS 2007-2008**

DIVISION OU DISTRICT	FONCTION 900 : FRAIS ET TAXES					
	INTÉRÊTS ET FRAIS BANCAIRES		CRÉANCES DOUTEUSES		TAXE DESTINÉE À LA SANTÉ ET À L'ÉDUCATION	
	MONTANT	%	MONTANT	%	MONTANT	%
BEAUTIFUL PLAINS	21,048	0.2			205,910	1.6
BORDER LAND	47,646	0.2			368,207	1.6
BRANDON			13,019	0.0	958,676	1.7
DSFM	85,313	0.2	(52)	(0.0)	778,806	1.5
EVERGREEN	10,682	0.1			239,735	1.6
FLIN FLON	47,935	0.4			177,769	1.6
FORT-LA-BOSSE	73,775	0.5			221,374	1.6
FRONTIER	394,532	0.4	230,000	0.2	1,350,284	1.4
GARDEN VALLEY	76,779	0.3			439,979	1.6
HANOVER	212,372	0.4			795,016	1.6
INTERLAKE	29,917	0.1			457,246	1.6
KELSEY	34,021	0.2			253,848	1.7
LAKESHORE					199,681	1.6
LORD SELKIRK	65,180	0.2			711,851	1.7
LOUIS-RIEL	22,891	0.0			2,159,999	1.7
MOUNTAIN VIEW	100,639	0.3			515,104	1.6
MYSTERY LAKE	50,006	0.1	1,505	0.0	536,292	1.6
PARK WEST	44,970	0.2	614,341	3.2	265,205	1.4
PEMBINA TRAILS	178,200	0.1			2,036,125	1.7
PINE CREEK	13,464	0.1			181,440	1.6
PORTAGE-LA-PRAIRIE	210,034	0.7			463,415	1.6
PRAIRIE ROSE	5,894	0.0			337,523	1.6
PRAIRIE SPIRIT	60,131	0.3			350,160	1.5
VALLÉE DE LA RIVIÈRE-ROUGE	50,630	0.3			314,490	1.6
RIVER EAST TRANSCONA	78,216	0.1			2,455,409	1.7
ROLLING RIVER	77,497	0.4			286,455	1.5
RIVIÈRE SEINE	47,181	0.1			530,052	1.7
SEVEN OAKS					1,338,830	1.7
SOUTHWEST HORIZON	184,793	1.1			264,462	1.5
ST. JAMES-ASSINIBOIA	8,633	0.0			1,293,594	1.7
SUNRISE	182,155	0.4	95,898	0.2	771,320	1.6
SWAN VALLEY					268,981	1.6
TURTLE MOUNTAIN	29,064	0.3	1,422	0.0	165,934	1.6
TURTLE RIVER	3,557	0.0			113,887	1.4
WESTERN	19,720	0.2			204,077	1.6
WINNIPEG	253,582	0.1			5,107,508	1.7
PROVINCE	2,720,457	0.2	956,133	0.1	27,118,644	1.6
WHITESHELL	44	0.0			61,086	2.1
WPG. TECHNICAL COLLEGE	25,001	0.2			111,179	1.0

ANALYSE DES DÉPENSES DE TRANSPORT
FONDS DE FONCTIONNEMENT – CHIFFRES RÉELS 2007-2008

TRANSPORT ORDINAIRE							
(PROGRAMME 720)							
DIVISION OU DISTRICT	MONTANT	ÉLÈVES TRANSPORTÉS	PAR ÉLÈVE	TOTAL DES KM (PARCOURS)	COÛT PAR KM	KILOMÈTRES EN CHARGE	COÛT PAR KM
BEAUTIFUL PLAINS	862,993	733	1,177	659,868	1.31	448,380	1.92
BORDER LAND	1,519,636	1,575	965	1,127,816	1.35	718,287	2.12
BRANDON	1,372,521	1,980	693	739,604	1.86	444,104	3.09
DSFM	4,990,462	3,802	1,313	2,521,350	1.98	1,526,070	3.27
EVERGREEN	927,432	1,124	825	716,771	1.29	491,062	1.89
FLIN FLON	275,119	279	986	58,608	4.69	34,632	7.94
FORT-LA-BOSSE	1,150,020	708	1,624	1,029,319	1.12	620,767	1.85
FRONTIER	4,385,662	4,415	993	1,371,040	3.20	931,760	4.71
GARDEN VALLEY	1,047,245	2,179	481	539,090	1.94	355,792	2.94
HANOVER	2,377,893	4,658	510	1,296,738	1.83	775,737	3.07
INTERLAKE	1,707,629	1,760	970	1,054,407	1.62	653,884	2.61
KELSEY	372,540	648	575	218,476	1.71	128,894	2.89
LAKESHORE	1,220,638	867	1,408	1,067,621	1.14	661,100	1.85
LORD SELKIRK	1,851,370	3,125	592	1,027,009	1.80	650,275	2.85
LOUIS-RIEL	1,882,114	2,100	896	760,760	2.47	381,140	4.94
MOUNTAIN VIEW	2,139,372	1,500	1,426	1,195,087	1.79	1,066,412	2.01
MYSTERY LAKE	375	S.O.		S.O.		S.O.	
PARK WEST	1,824,230	1,022	1,785	1,392,384	1.31	942,686	1.94
PEMBINA TRAILS	1,146,494	1,723	665	381,236	3.01	243,334	4.71
PINE CREEK	979,058	805	1,216	914,397	1.07	567,551	1.73
PORTAGE-LA-PRAIRIE	796,804	1,153	691	607,580	1.31	409,820	1.94
PRAIRIE ROSE	1,594,623	1,411	1,130	1,162,002	1.37	749,595	2.13
PRAIRIE SPIRIT	1,960,656	1,309	1,498	1,533,687	1.28	984,718	1.99
VALLÉE DE LA RIVIÈRE-ROUGE	1,858,714	1,357	1,370	1,239,436	1.50	871,962	2.13
RIVER EAST TRANSCONA	2,475,468	3,284	754	952,518	2.60	494,010	5.01
ROLLING RIVER	1,251,470	1,060	1,181	990,450	1.26	643,374	1.95
RIVIÈRE SEINE	1,802,590	2,073	870	1,071,980	1.68	687,960	2.62
SEVEN OAKS	2,068,795	2,716	762	521,820	3.96	381,225	5.43
SOUTHWEST HORIZON	1,408,030	882	1,596	812,400	1.73	812,400	1.73
ST. JAMES-ASSINIBOIA	1,233,728	1,904	648	391,902	3.15	283,638	4.35
SUNRISE	3,470,979	3,835	905	2,364,060	1.47	1,477,956	2.35
SWAN VALLEY	1,211,942	1,419	854	827,522	1.46	709,909	1.71
TURTLE MOUNTAIN	756,369	504	1,501	682,102	1.11	424,504	1.78
TURTLE RIVER	729,800	520	1,403	676,144	1.08	482,592	1.51
WESTERN	428,239	885	484	266,133	1.61	160,627	2.67
WINNIPEG	3,843,257	2,137	1,798	1,208,591	3.18	751,725	5.11
PROVINCE	58,924,267	61,452	959	33,379,908	1.77	21,967,882	2.68
WHITESHELL	10,775	S.O.		S.O.		S.O.	
WPG. TECHNICAL COLLEGE							

ANALYSE DES DÉPENSES DE TRANSPORT (SUITE)
FONDS DE FONCTIONNEMENT – CHIFFRES RÉELS 2007-2008

ADMINISTRATION, TRANSPORT ORDINAIRE ET AUTRE (PROGRAMMES 710, 720 ET 790)			
DIVISION OU DISTRICT	MONTANT	TOTAL DES KM (CARNET DE BORD)	COÛT PAR KM
BEAUTIFUL PLAINS	1,003,254	655,128	1.53
BORDER LAND	1,739,135	1,136,152	1.53
BRANDON	1,526,281	785,938	1.94
DSFM	5,325,196	S.O.	
EVERGREEN	1,038,496	748,872	1.39
FLIN FLON	328,416	S.O.	
FORT-LA-BOSSE	1,240,840	980,426	1.27
FRONTIER	5,029,247	1,500,000	3.35
GARDEN VALLEY	1,176,818	638,223	1.84
HANOVER	2,784,921	1,576,944	1.77
INTERLAKE	1,917,395	970,150	1.98
KELSEY	483,161	223,458	2.16
LAKESHORE	1,274,691	969,020	1.32
LORD SELKIRK	2,085,022	1,101,276	1.89
LOUIS-RIEL	2,305,329	702,656	3.28
MOUNTAIN VIEW	2,443,247	1,237,647	1.97
MYSTERY LAKE	56,947	S.O.	
PARK WEST	1,936,344	1,301,756	1.49
PEMBINA TRAILS	1,616,676	532,826	3.03
PINE CREEK	1,050,680	726,930	1.45
PORTAGE-LA-PRAIRIE	893,023	611,356	1.46
PRAIRIE ROSE	1,719,347	1,166,025	1.47
PRAIRIE SPIRIT	2,079,602	1,562,858	1.33
VALLÉE DE LA RIVIÈRE-ROUGE	2,024,385	1,290,723	1.57
RIVER EAST TRANSCONA	2,839,497	1,091,505	2.60
ROLLING RIVER	1,356,727	949,158	1.43
RIVIÈRE SEINE	1,991,651	1,081,980	1.84
SEVEN OAKS	2,457,257	739,006	3.33
SOUTHWEST HORIZON	1,511,776	1,272,800	1.19
ST. JAMES-ASSINIBOIA	1,353,307	438,774	3.08
SUNRISE	3,844,348	2,990,145	1.29
SWAN VALLEY	1,330,162	763,535	1.74
TURTLE MOUNTAIN	785,413	634,160	1.24
TURTLE RIVER	789,731	718,187	1.10
WESTERN	488,549	295,571	1.65
WINNIPEG	4,405,136	1,208,591	3.64
PROVINCE	66,232,007	32,601,776	2.03
WHITESHELL	27,089	S.O.	
WPG. TECHNICAL COLLEGE			

ANALYSE DES DÉPENSES DE FONCTIONNEMENT ET D'ENTRETIEN DES BÂTIMENTS SCOLAIRES
FONDS DE FONCTIONNEMENT – CHIFFRES RÉELS 2007-2008

DIVISION OU DISTRICT	ENTRETIEN				RÉPARATION ET REMPLACEMENT	
	MONTANT	COÛT PAR ÉLÈVE	COÛT PAR PIED CARRÉ ⁽¹⁾	PIED CARRÉ PAR ÉLÈVE ⁽²⁾	MONTANT	COÛT PAR PIED CARRÉ ⁽¹⁾
BEAUTIFUL PLAINS	1,092,985	756	4.37	173	231,460	0.93
BORDER LAND	1,936,626	798	5.15	155	278,743	0.74
BRANDON	4,877,841	721	4.73	153	348,054	0.34
DSFM	4,630,202	970	5.43	179	543,263	0.64
EVERGREEN	1,511,376	921	5.28	174	119,014	0.42
FLIN FLON	1,520,865	1,429	7.36	194	88,617	0.43
FORT-LA-BOSSE	1,333,636	934	4.90	191	244,515	0.90
FRONTIER	13,115,815	2,319	9.44	246	823,030	0.59
GARDEN VALLEY	2,108,770	580	4.79	121	78,732	0.18
HANOVER	4,533,898	647	5.57	116	727,029	0.89
INTERLAKE	2,430,550	799	5.41	148	682,242	1.52
KELSEY	1,778,448	1,137	5.26	216	85,760	0.25
LAKESHORE	960,929	756	4.16	182	179,065	0.78
LORD SELKIRK	4,154,041	921	5.83	158	230,813	0.32
LOUIS-RIEL	13,229,528	921	5.95	155	630,991	0.28
MOUNTAIN VIEW	3,165,673	1,006	3.59	280	175,930	0.20
MYSTERY LAKE	3,536,086	1,102	7.68	144	245,519	0.53
PARK WEST	1,761,989	960	4.37	220	111,895	0.28
PEMBINA TRAILS	9,736,492	782	5.72	137	1,087,822	0.64
PINE CREEK	989,323	825	4.73	174	247,449	1.18
PORTAGE-LA-PRAIRIE	2,867,456	872	4.82	181	72,077	0.12
PRAIRIE ROSE	1,737,778	790	4.27	185	229,278	0.56
PRAIRIE SPIRIT	2,493,128	1,109	4.93	225	304,081	0.60
VALLÉE DE LA RIVIÈRE-ROUGE	1,717,239	850	4.72	180	257,736	0.71
RIVER EAST TRANSCONA	15,122,250	909	6.27	145	740,508	0.31
ROLLING RIVER	1,913,693	1,009	5.93	170	128,625	0.40
RIVIÈRE SEINE	2,777,453	802	5.12	157	169,955	0.31
SEVEN OAKS	7,508,597	860	6.91	124	613,223	0.56
SOUTHWEST HORIZON	1,641,844	1,002	5.25	191	94,415	0.30
ST. JAMES-ASSINIBOIA	7,008,688	818	4.94	166	848,611	0.60
SUNRISE	3,974,249	848	5.54	153	672,947	0.94
SWAN VALLEY	1,407,274	839	4.36	192	129,570	0.40
TURTLE MOUNTAIN	693,941	669	3.80	176	78,070	0.43
TURTLE RIVER	750,703	954	4.21	226	92,976	0.52
WESTERN	1,013,119	672	4.87	138	61,995	0.30
WINNIPEG	31,069,881	1,032	6.32	163	4,732,818	0.96
PROVINCE	162,102,366	937	5.78	162	16,386,828	0.58
WHITESHELL	377,812	1,770	5.40	327		
WPG. TECHNICAL COLLEGE	792,958	1,206	S.O.		20,780	S.O.

(1) Ce chiffre est établi en fonction de la grandeur de l'aire (en pieds carrés) des bâtiments scolaires utilisés au 30 juin 2007, y compris les lieux pris en location ou à bail.

(2) Ce chiffre est établi en fonction du nombre de pieds carrés (indiqué ci-dessus) divisé par le total des inscriptions É.T.P. de la page 7.

**ANALYSE DES DÉPENSES DE TECHNOLOGIE DE L'INFORMATION
FONDS DE FONCTIONNEMENT – CHIFFRES RÉELS 2007-2008**

DIVISION OU DISTRICT	DÉPENSES DE TECHNOLOGIE DE L'INFORMATION ⁽¹⁾								
	SALAIRES			SERVICES			ÉQUIPEMENT ⁽²⁾		
	MONTANT	%	PAR ÉLÈVE	MONTANT	%	PAR ÉLÈVE	MONTANT	%	PAR ÉLÈVE
BEAUTIFUL PLAINS	105,000	0.8	73	49,670	0.4	34	184,850	1.5	128
BORDER LAND	110,114	0.5	45	83,905	0.4	35	212,694	0.9	88
BRANDON	263,938	0.5	39	150,441	0.3	22	501,422	0.9	74
DSFM	175,655	0.3	37	107,030	0.2	22	504,495	1.0	106
EVERGREEN	49,160	0.3	30	60,147	0.4	37	150,463	1.0	92
FLIN FLON	94,013	0.8	88	29,132	0.3	27	175,726	1.6	165
FORT-LA-BOSSE	77,550	0.6	54	54,251	0.4	38	219,524	1.6	154
FRONTIER	299,736	0.3	53	501,224	0.5	89	727,634	0.8	129
GARDEN VALLEY	202,472	0.8	56	54,477	0.2	15	414,952	1.6	114
HANOVER	289,156	0.6	41	250,264	0.5	36	620,220	1.2	89
INTERLAKE	249,067	0.9	82	228,728	0.8	75	208,847	0.8	69
KELSEY	55,068	0.4	35	17,433	0.1	11	96,109	0.6	61
LAKESHORE	49,172	0.4	39	12,185	0.1	10	140,717	1.1	111
LORD SELKIRK	195,139	0.5	43	198,435	0.5	44	591,504	1.4	131
LOUIS-RIEL	603,892	0.5	42	1,326,496	1.0	92	1,554,688	1.2	108
MOUNTAIN VIEW	189,660	0.6	60	191,451	0.6	61	332,810	1.1	106
MYSTERY LAKE	88,365	0.3	28	96,079	0.3	30	560,240	1.7	175
PARK WEST	155,180	0.8	85	114,976	0.6	63	328,589	1.7	179
PEMBINA TRAILS	833,816	0.7	67	210,909	0.2	17	1,385,015	1.2	111
PINE CREEK	97,696	0.9	81	10,068	0.1	8	93,685	0.8	78
PORTAGE-LA-PRAIRIE	182,001	0.6	55	72,563	0.3	22	224,115	0.8	68
PRAIRIE ROSE	180,858	0.9	82	71,413	0.3	32	222,886	1.1	101
PRAIRIE SPIRIT	237,071	1.0	106	33,355	0.1	15	414,173	1.8	184
VALLÉE DE LA RIVIÈRE-ROUGE	103,151	0.5	51	89,107	0.4	44	226,958	1.1	112
RIVER EAST TRANSCONA	529,758	0.4	32	297,715	0.2	18	561,035	0.4	34
ROLLING RIVER	160,797	0.9	85	51,507	0.3	27	222,649	1.2	117
RIVIÈRE SEINE	126,397	0.4	36	212,790	0.7	61	555,479	1.7	160
SEVEN OAKS	144,078	0.2	17	278,211	0.3	32	786,562	1.0	90
SOUTHWEST HORIZON	215,204	1.3	131	153,274	0.9	94	161,657	0.9	99
ST. JAMES-ASSINIBOIA	591,582	0.8	69	144,704	0.2	17	550,445	0.7	64
SUNRISE	373,378	0.8	80	467,137	0.9	100	288,094	0.6	61
SWAN VALLEY	104,120	0.6	62	35,028	0.2	21	271,961	1.6	162
TURTLE MOUNTAIN	36,610	0.4	35	13,928	0.1	13	109,419	1.1	105
TURTLE RIVER	43,862	0.6	56	38,078	0.5	48	118,459	1.5	151
WESTERN	134,041	1.1	89	7,224	0.1	5	121,636	1.0	81
WINNIPEG	1,965,329	0.7	65	720,281	0.2	24	3,217,909	1.1	107
PROVINCE	9,312,086	0.6	54	6,433,616	0.4	37	17,057,621	1.0	99
WHITESHELL				5,000	0.2	23	54,838	1.9	257
WPG. TECHNICAL COLLEGE	41,109	0.4	63	30,402	0.3	46	103,873	0.9	158

(1) Ne comprend pas les dépenses de technologie de l'information de la fonction 300 (Centres d'apprentissage pour adultes), de la fonction 400 (Éducation et services communautaires) et de la gestion de l'information de la fonction 500. Les dépenses totales pour la gestion de l'information sont comprises à la page 39 et font partie des dépenses totales de technologie de l'information.

(2) Les coûts capitalisés du matériel informatique figurent à la page 49.

**ANALYSE DES DÉPENSES DE TECHNOLOGIE DE L'INFORMATION
FONDS DE FONCTIONNEMENT – CHIFFRES RÉELS 2007-2008**

DIVISION OU DISTRICT	DÉPENSES DE TECHNOLOGIE DE L'INFORMATION ⁽¹⁾					
	GESTION DE L'INFORMATION ⁽²⁾			TOTAL		
	MONTANT	%	PAR ÉLÈVE	MONTANT	%	PAR ÉLÈVE
BEAUTIFUL PLAINS				339,520	2.7	235
BORDER LAND	10,839	0.0	4	417,552	1.8	172
BRANDON	102,392	0.2	15	1,018,193	1.8	150
DSFM	46,941	0.1	10	834,121	1.6	175
EVERGREEN				259,770	1.7	158
FLIN FLON	7,450	0.1	7	306,321	2.7	288
FORT-LA-BOSSE	31,952	0.2	22	383,277	2.7	268
FRONTIER	334,427	0.4	59	1,863,021	2.0	329
GARDEN VALLEY	9,162	0.0	3	681,063	2.6	187
HANOVER	50,302	0.1	7	1,209,942	2.4	173
INTERLAKE	33,095	0.1	11	719,737	2.6	236
KELSEY				168,610	1.1	108
LAKESHORE				202,074	1.6	159
LORD SELKIRK	30,738	0.1	7	1,015,816	2.4	225
LOUIS-RIEL	187,903	0.1	13	3,672,979	2.8	256
MOUNTAIN VIEW	15,186	0.0	5	729,107	2.3	232
MYSTERY LAKE	188,804	0.6	59	933,488	2.8	291
PARK WEST	7,246	0.0	4	605,991	3.2	330
PEMBINA TRAILS	649,598	0.5	52	3,079,338	2.6	247
PINE CREEK	8,842	0.1	7	210,291	1.8	175
PORTAGE-LA-PRAIRIE	6,226	0.0	2	484,905	1.7	147
PRAIRIE ROSE	13,462	0.1	6	488,619	2.3	222
PRAIRIE SPIRIT	5,923	0.0	3	690,522	2.9	307
VALLÉE DE LA RIVIÈRE-ROUGE	9,370	0.0	5	428,586	2.2	212
RIVER EAST TRANSCONA	827,856	0.6	50	2,216,364	1.5	133
ROLLING RIVER				434,953	2.3	229
RIVIÈRE SEINE	35,837	0.1	10	930,503	2.9	269
SEVEN OAKS	275,982	0.3	32	1,484,833	1.9	170
SOUTHWEST HORIZON	8,597	0.1	5	538,732	3.1	329
ST. JAMES-ASSINIBOIA	143,569	0.2	17	1,430,300	1.9	167
SUNRISE	239,268	0.5	51	1,367,877	2.8	292
SWAN VALLEY	29,327	0.2	17	440,436	2.6	262
TURTLE MOUNTAIN				159,957	1.6	154
TURTLE RIVER	2,355	0.0	3	202,754	2.6	258
WESTERN	13,735	0.1	9	276,636	2.2	184
WINNIPEG	818,916	0.3	27	6,722,435	2.2	223
PROVINCE	4,145,300	0.2	24	36,948,623	2.2	214
WHITESHELL	5,922	0.2	28	65,760	2.3	308
WPG. TECHNICAL COLLEGE	174,661	1.5	266	350,045	3.0	532

(1) Ne comprend pas les dépenses de technologie de l'information de la fonction 300 (Centres d'apprentissage pour adultes) et de la fonction 400 (Éducation et services communautaires).

(2) Le total des dépenses de la gestion de l'information de la fonction 500 (indiqué à la page 27).

FONDS DE FONCTIONNEMENT 2007-2008

RECETTES PAR SOURCE

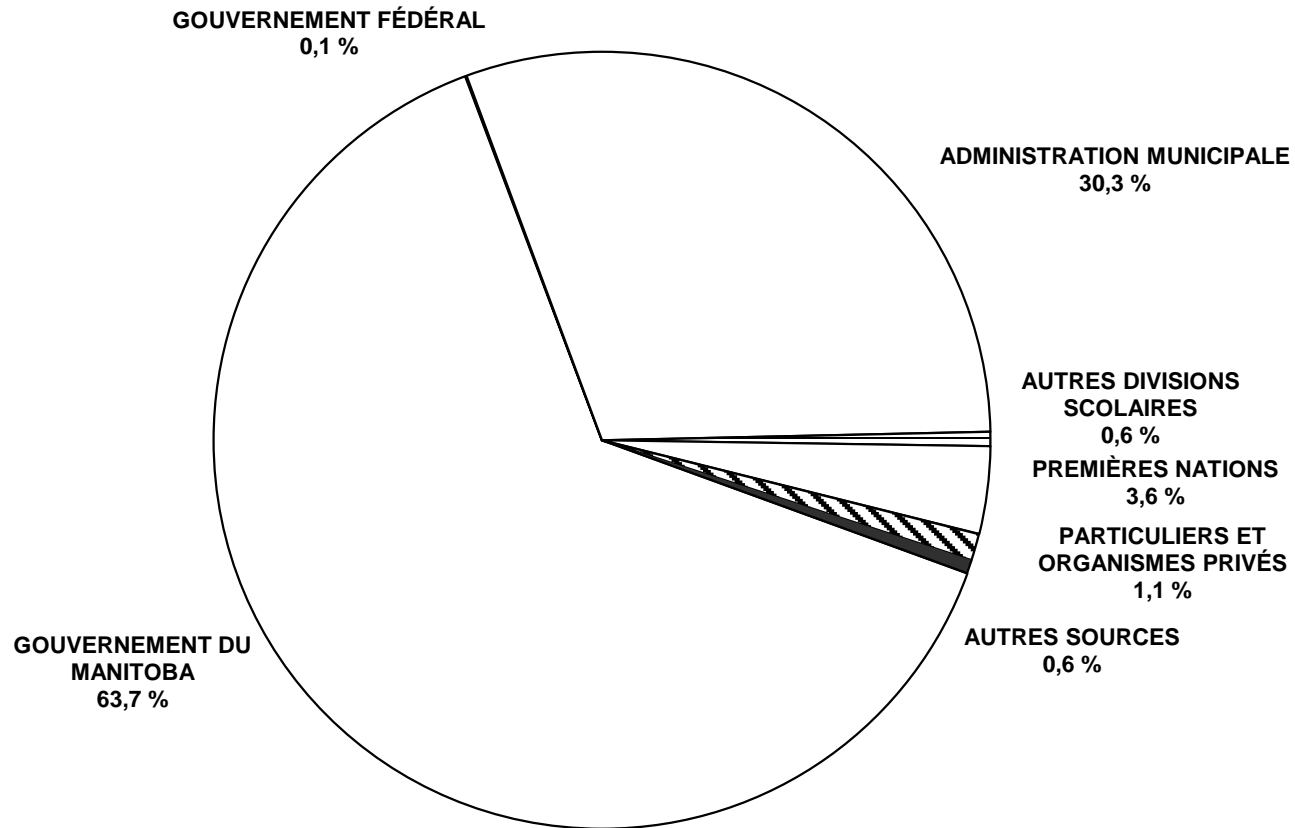

SOMMAIRE DES RECETTES DU FONDS DE FONCTIONNEMENT – CHIFFRES RÉELS 2007-2008

DIVISION OU DISTRICT	POURCENTAGE DES RECETTES DU FONDS DE FONCTIONNEMENT						
	GOUVERNEMENTS			AUTRES	PREMIÈRES NATIONS	PARTICULIERS ET ORGANISMES PRIVÉS	AUTRES SOURCES
	PROVINCIAL ⁽¹⁾	FÉDÉRAL	MUNICIPAL	DIVISIONS SCOLAIRES			
BEAUTIFUL PLAINS	63.6		34.9	0.4		0.5	0.6
BORDER LAND	63.4	0.0	31.2	1.4	2.3	0.5	1.3
BRANDON	63.7	0.0	33.6	0.4	0.6	1.4	0.4
DSFM	74.6	0.4	23.5	1.3		0.1	0.1
EVERGREEN	62.8		34.7	0.3	0.8	0.9	0.4
FLIN FLON	70.2	0.4	23.5	1.9	0.6	2.7	0.7
FORT-LA-BOSSE	59.9		34.2	0.1	5.4	0.0	0.3
FRONTIER	41.2		2.9	0.0	51.6	3.5	0.8
GARDEN VALLEY	72.9		24.8	1.1			1.2
HANOVER	71.9		26.6	0.3		0.8	0.5
INTERLAKE	67.4		31.2	0.2		0.7	0.5
KELSEY	78.6		19.8	0.1	0.4	0.5	0.6
LAKESHORE	69.3		21.4	0.6	5.8	2.1	0.8
LORD SELKIRK	63.5	0.3	32.7	0.4	1.1	1.4	0.5
LOUIS-RIEL	66.0		32.2	0.5	0.0	1.0	0.3
MOUNTAIN VIEW	68.6	0.4	27.0	1.3	1.1	0.8	0.7
MYSTERY LAKE	76.3	0.4	20.3	0.3	1.1	1.1	0.5
PARK WEST	63.2		29.6	0.1	6.9	0.0	0.2
PEMBINA TRAILS	55.4	0.0	41.5	0.5		1.8	0.7
PINE CREEK	70.8	0.0	28.5	0.3		0.0	0.4
PORTAGE-LA-PRAIRIE	65.0	0.1	31.6	0.1	2.6	0.0	0.5
PRAIRIE ROSE	64.5	0.1	34.3	0.5		0.2	0.5
PRAIRIE SPIRIT	65.0		32.3	0.1	1.1	0.9	0.6
VALLÉE DE LA RIVIÈRE-ROUGE	63.4	0.0	33.0	2.6	0.0	0.7	0.2
RIVER EAST TRANSCONA	67.7	0.0	29.4	0.6	0.0	1.9	0.3
ROLLING RIVER	61.5	0.2	31.5	0.5	5.7	0.2	0.3
RIVIÈRE SEINE	73.6		25.4	0.6		0.1	0.4
SEVEN OAKS	69.2	0.0	28.5	0.9	0.2	1.0	0.1
SOUTHWEST HORIZON	61.0	0.1	37.6	0.6		0.0	0.6
ST. JAMES-ASSINIBOIA	57.7	0.0	37.2	0.8	0.1	2.6	1.6
SUNRISE	60.4		36.5	0.2	1.3	0.5	1.0
SWAN VALLEY	70.3	0.0	25.6	0.4	0.8	1.8	1.1
TURTLE MOUNTAIN	64.2	0.2	33.6	0.3	0.1	1.3	0.4
TURTLE RIVER	76.6	0.1	22.6	0.2	0.3	0.1	0.2
WESTERN	68.3	0.3	28.4	0.2		2.3	0.5
WINNIPEG	62.6	0.0	35.0	0.7	0.8	0.3	0.5
PROVINCE	63.7	0.1	30.3	0.6	3.6	1.1	0.6
WHITESHELL	40.7		56.5	1.5		0.0	1.3
WPG. TECHNICAL COLLEGE	61.0			14.0	0.2	23.5	1.3

(1) La partie inscrite ici ne correspond qu'aux subventions de fonctionnement. La contribution provinciale totale aux services d'éducation des écoles publiques de la maternelle à la 12^e année, qui comprend aussi les allocations de retraite des enseignants, les aides en matière d'immobilisations et le crédit d'impôt foncier du Manitoba en matière d'éducation, s'élève à 74,2 % en 2007-2008. Consultez la page i pour obtenir plus de renseignements.

GOUVERNEMENT PROVINCIAL								
ÉDUCATION, CITOYENNETÉ ET JEUNESSE								
DIVISION OU DISTRICT	PROGRAMME DE FINANCEMENT DES ÉCOLES ⁽¹⁾	CRÉDIT D'IMPÔT FONCIER EN MATIÈRE D'ÉDUCATION ⁽²⁾	INCITATIF FISCAL ⁽³⁾	AUTRES RECETTES ⁽⁴⁾	TOTAL	AUTRES RECETTES PROV. ⁽⁵⁾	TOTAL DES RECETTES PROVINCIALES	RECETTES DU FONDS DE FONCTION. ⁽⁶⁾ (EN %)
BEAUTIFUL PLAINS	6,830,422	1,150,557		312,607	8,293,586		8,293,586	63.6
BORDER LAND	12,574,697	1,782,856	395,270	622,205	15,375,028	413,556	15,788,584	63.4
BRANDON	29,178,324	5,455,975		1,681,785	36,316,084	426	36,316,510	63.7
DSFM	25,568,372	4,163,321	409,036	10,092,264	40,232,993	391,285	40,624,278	74.6
EVERGREEN	7,383,122	1,887,605	206,375	556,454	10,033,556	4,790	10,038,346	62.8
FLIN FLON	6,507,423	679,061	163,028	384,728	7,734,240	84,000	7,818,240	70.2
FORT-LA-BOSSE	6,862,558	1,051,672		613,023	8,527,253		8,527,253	59.9
FRONTIER	30,420,430	425,915		8,478,427	39,324,772	1,338,287	40,663,059	41.2
GARDEN VALLEY	16,860,156	2,124,989		449,558	19,434,703		19,434,703	72.9
HANOVER	32,317,592	3,529,937		1,004,821	36,852,350	48,012	36,900,362	71.9
INTERLAKE	15,773,348	2,663,731	161,569	633,913	19,232,561	32,625	19,265,186	67.4
KELSEY	10,059,108	987,176		836,482	11,882,766	472,969	12,355,735	78.6
LAKESHORE	7,887,363	899,030		237,976	9,024,369	237,113	9,261,482	69.3
LORD SELKIRK	21,569,238	4,317,455	286,394	1,083,492	27,256,579	412,497	27,669,076	63.5
LOUIS-RIEL	65,155,731	16,311,757	1,425,954	4,153,451	87,046,893	235,111	87,282,004	66.0
MOUNTAIN VIEW	18,049,921	2,868,057		655,985	21,573,963	80,037	21,654,000	68.6
MYSTERY LAKE	23,430,129	1,438,983	193,862	801,858	25,864,832	20,955	25,885,787	76.3
PARK WEST	9,866,341	1,263,736	90,720	469,029	11,689,826		11,689,826	63.2
PEMBINA TRAILS	49,463,622	15,611,028		2,469,374	67,544,024	148,568	67,692,592	55.4
PINE CREEK	6,886,051	703,841		225,437	7,815,329		7,815,329	70.8
PORTAGE-LA-PRAIRIE	15,604,437	2,283,029	153,426	682,510	18,723,402	503,347	19,226,749	65.0
PRAIRIE ROSE	10,929,007	1,835,107	290,484	496,020	13,550,618	231,042	13,781,660	64.5
PRAIRIE SPIRIT	13,012,073	1,548,926		664,868	15,225,867	20,742	15,246,609	65.0
VALLÉE DE LA RIV.-ROUGE	10,736,808	1,497,545	251,420	617,693	13,103,466	1,141	13,104,607	63.4
RIVER EAST TRANSCONA	80,371,375	18,051,351		3,769,058	102,191,784	1,228,191	103,419,975	67.7
ROLLING RIVER	9,351,130	1,538,736	221,559	542,259	11,653,684	142,335	11,796,019	61.5
RIVIÈRE SEINE	19,524,376	3,112,244	559,178	654,398	23,850,196	305,652	24,155,848	73.6
SEVEN OAKS	44,559,681	9,213,548		1,652,851	55,426,080	550,874	55,976,954	69.2
SOUTHWEST HORIZON	8,430,983	1,231,846	219,705	582,105	10,464,639	148,153	10,612,792	61.0
ST. JAMES-ASSINIBOIA	35,651,759	10,256,022		1,484,632	47,392,413	189,809	47,582,222	57.7
SUNRISE	23,383,108	4,988,272	669,486	839,426	29,880,292	920,000	30,800,292	60.4
SWAN VALLEY	10,060,431	1,312,163		624,510	11,997,104	41,118	12,038,222	70.3
TURTLE MOUNTAIN	5,555,893	891,685		176,114	6,623,692	143,000	6,766,692	64.2
TURTLE RIVER	5,351,008	563,062		228,185	6,142,255		6,142,255	76.6
WESTERN	6,865,204	1,304,629		301,148	8,470,981	352,305	8,823,286	68.3
WINNIPEG	150,640,058	23,391,849	1,313,036	10,881,836	186,226,779	3,475,455	189,702,234	62.6
PROVINCE	852,671,279	152,336,696	7,010,502	59,960,482	1,071,978,959	12,173,395	1,084,152,354	63.7
WHITESHELL	808,439	257,583		109,633	1,175,655	3,502	1,179,157	40.7
WPG. TECH. COLLEGE	26,591			3,412,229	3,438,820	4,331,430	7,770,250	61.0

(1) Pour obtenir plus de détails, reportez-vous à l'annexe.

(2) À partir de l'année d'imposition 2005, la portion représentant le paiement anticipé aux propriétaires-occupants du crédit d'impôt foncier du Manitoba en matière d'éducation sera remise directement aux divisions scolaires à titre de recette provenant de la Province du Manitoba, afin de mieux refléter le montant des fonds que le gouvernement provincial accorde à l'éducation. Les montants indiqués ici n'incluent pas la portion du crédit relative à l'impôt sur le revenu* ni l'aide aux pensionnés en matière de taxes scolaires*, car ces sommes ne sont pas quantifiables par division scolaire.

* (À ce sujet, voir la page i.)

(3) En 2008-2009, un incitatif fiscal a été offert aux divisions scolaires n'ayant pas augmenté leur taux en millièmes de dollars de 2008 par rapport à l'année précédente. L'incitatif réduit le montant de la taxe spéciale et élimine la nécessité d'augmenter le taux en millièmes de dollars. L'incitatif fiscal de 2008 s'applique aux recettes de 2007-2008 et de 2008-2009, donc seulement les données de 2007-2008 sont inscrites dans cette colonne.

(4) Comprend divers autres types d'aide (programmes institutionnels, centres d'apprentissage pour adultes, subventions d'aide générale, etc.).

(5) Comprend des recettes provenant d'autres ministères du gouvernement du Manitoba.

(6) Le total de la contribution provinciale à l'éducation publique représente 74,2 % des recettes. Pour obtenir plus de détails, reportez-vous à la page i.

DIVISION OU DISTRICT	GOUVERNEMENT FÉDÉRAL		ADMINISTRATION MUNICIPALE ⁽¹⁾		AUTRES DIVISIONS SCOLAIRES		PREMIÈRES NATIONS	
	RECETTES	%	RECETTES	%	RECETTES	%	RECETTES	%
BEAUTIFUL PLAINS			4,549,443	34.9	55,250	0.4		
BORDER LAND	749	0.0	7,763,505	31.2	351,491	1.4	564,327	2.3
BRANDON	20,832	0.0	19,146,125	33.6	204,698	0.4	342,374	0.6
DSFM	220,557	0.4	12,790,320	23.5	731,325	1.3		
EVERGREEN			5,543,992	34.7	52,436	0.3	124,465	0.8
FLIN FLON	48,629	0.4	2,622,059	23.5	206,424	1.9	64,162	0.6
FORT-LA-BOSSE			4,863,835	34.2	16,700	0.1	764,344	5.4
FRONTIER			2,844,643	2.9	8,450	0.0	50,883,336	51.6
GARDEN VALLEY			6,613,011	24.8	301,510	1.1		
HANOVER			13,638,165	26.6	164,620	0.3		
INTERLAKE			8,910,700	31.2	45,426	0.2		
KELSEY			3,114,931	19.8	20,460	0.1	55,905	0.4
LAKESHORE			2,864,787	21.4	77,775	0.6	776,496	5.8
LORD SELKIRK	150,782	0.3	14,269,862	32.7	183,700	0.4	489,846	1.1
LOUIS-RIEL			42,659,165	32.2	610,808	0.5	12,450	0.0
MOUNTAIN VIEW	130,440	0.4	8,524,182	27.0	409,887	1.3	361,984	1.1
MYSTERY LAKE	122,763	0.4	6,889,771	20.3	101,244	0.3	384,884	1.1
PARK WEST			5,471,599	29.6	18,200	0.1	1,278,108	6.9
PEMBINA TRAILS	10,322	0.0	50,722,423	41.5	668,053	0.5		
PINE CREEK	14	0.0	3,146,992	28.5	35,511	0.3		
PORTAGE-LA-PRAIRIE	20,100	0.1	9,344,465	31.6	30,771	0.1	776,796	2.6
PRAIRIE ROSE	17,116	0.1	7,316,590	34.3	101,080	0.5		
PRAIRIE SPIRIT			7,569,223	32.3	23,400	0.1	258,674	1.1
VALLÉE DE LA RIVIÈRE-ROUGE	1,965	0.0	6,827,611	33.0	541,790	2.6	8,502	0.0
RIVER EAST TRANSCONA	10,581	0.0	44,930,541	29.4	872,056	0.6	35,741	0.0
ROLLING RIVER	47,909	0.2	6,044,107	31.5	89,960	0.5	1,100,277	5.7
RIVIÈRE SEINE			8,328,670	25.4	204,432	0.6		
SEVEN OAKS	9,418	0.0	23,039,402	28.5	728,435	0.9	186,810	0.2
SOUTHWEST HORIZON	22,939	0.1	6,533,449	37.6	101,010	0.6		
ST. JAMES-ASSINIBOIA	7,655	0.0	30,659,852	37.2	696,943	0.8	54,868	0.1
SUNRISE			18,628,431	36.5	105,485	0.2	668,489	1.3
SWAN VALLEY	2,492	0.0	4,387,669	25.6	60,376	0.4	139,151	0.8
TURTLE MOUNTAIN	18,535	0.2	3,538,829	33.6	31,460	0.3	7,843	0.1
TURTLE RIVER	9,681	0.1	1,809,639	22.6	13,000	0.2	26,703	0.3
WESTERN	35,242	0.3	3,666,844	28.4	28,600	0.2		
WINNIPEG	8,310	0.0	106,078,566	35.0	2,257,290	0.7	2,528,157	0.8
PROVINCE	917,031	0.1	515,653,398	30.3	10,150,056	0.6	61,894,692	3.6
WHITESHELL			1,636,803	56.5	42,900	1.5		
WPG. TECHNICAL COLLEGE					1,788,274	14.0	27,494	0.2

(1) Le montant des recettes provenant de l'administration municipale n'inclut pas les 152 336 696 \$ remis directement aux divisions scolaires à titre de recettes provenant du crédit d'impôt foncier du Manitoba en matière d'éducation. Pour obtenir plus de renseignements à ce sujet, reportez-vous à la page 42.

DIVISION OU DISTRICT	PARTICULIERS ET ORGANISMES PRIVÉS		AUTRES SOURCES		TOTAL DES RECETTES NON PROVINCIALES		TOTAL DU FONDS DE FINANCEMENT RECETTES
	RECETTES	%	RECETTES	%	RECETTES	%	
BEAUTIFUL PLAINS	66,357	0.5	78,928	0.6	4,749,978	36.4	13,043,564
BORDER LAND	119,932	0.5	333,753	1.3	9,133,757	36.6	24,922,341
BRANDON	779,715	1.4	240,834	0.4	20,734,578	36.3	57,051,088
DSFM	57,307	0.1	62,292	0.1	13,861,801	25.4	54,486,079
EVERGREEN	146,895	0.9	68,175	0.4	5,935,963	37.2	15,974,309
FLIN FLON	298,140	2.7	78,616	0.7	3,318,030	29.8	11,136,270
FORT-LA-BOSSE	6,205	0.0	49,658	0.3	5,700,742	40.1	14,227,995
FRONTIER	3,491,756	3.5	741,305	0.8	57,969,490	58.8	98,632,549
GARDEN VALLEY			318,186	1.2	7,232,707	27.1	26,667,410
HANOVER	395,225	0.8	242,532	0.5	14,440,542	28.1	51,340,904
INTERLAKE	213,313	0.7	136,026	0.5	9,305,465	32.6	28,570,651
KELSEY	82,388	0.5	92,789	0.6	3,366,473	21.4	15,722,208
LAKESHORE	285,880	2.1	104,207	0.8	4,109,145	30.7	13,370,627
LORD SELKIRK	597,315	1.4	220,273	0.5	15,911,778	36.5	43,580,854
LOUIS-RIEL	1,369,312	1.0	387,792	0.3	45,039,527	34.0	132,321,531
MOUNTAIN VIEW	257,060	0.8	231,025	0.7	9,914,578	31.4	31,568,578
MYSTERY LAKE	359,824	1.1	175,820	0.5	8,034,306	23.7	33,920,093
PARK WEST	3,050	0.0	42,041	0.2	6,812,998	36.8	18,502,824
PEMBINA TRAILS	2,239,127	1.8	860,640	0.7	54,500,565	44.6	122,193,157
PINE CREEK	1,322	0.0	40,430	0.4	3,224,269	29.2	11,039,598
PORTAGE-LA-PRAIRIE	14,325	0.0	160,232	0.5	10,346,689	35.0	29,573,438
PRAIRIE ROSE	37,121	0.2	107,165	0.5	7,579,072	35.5	21,360,732
PRAIRIE SPIRIT	209,645	0.9	140,933	0.6	8,201,875	35.0	23,448,484
VALLÉE DE LA RIVIÈRE-ROUGE	155,006	0.7	37,322	0.2	7,572,196	36.6	20,676,803
RIVER EAST TRANSCONA	2,888,641	1.9	494,168	0.3	49,231,728	32.3	152,651,703
ROLLING RIVER	34,895	0.2	58,303	0.3	7,375,451	38.5	19,171,470
RIVIÈRE SEINE	19,605	0.1	130,053	0.4	8,682,760	26.4	32,838,608
SEVEN OAKS	817,274	1.0	82,866	0.1	24,864,205	30.8	80,841,159
SOUTHWEST HORIZON	3,915	0.0	111,108	0.6	6,772,421	39.0	17,385,213
ST. JAMES-ASSINIBOIA	2,123,544	2.6	1,298,172	1.6	34,841,034	42.3	82,423,256
SUNRISE	238,630	0.5	531,509	1.0	20,172,544	39.6	50,972,836
SWAN VALLEY	311,929	1.8	182,880	1.1	5,084,497	29.7	17,122,719
TURTLE MOUNTAIN	139,882	1.3	41,997	0.4	3,778,546	35.8	10,545,238
TURTLE RIVER	6,003	0.1	15,636	0.2	1,880,662	23.4	8,022,917
WESTERN	297,249	2.3	66,178	0.5	4,094,113	31.7	12,917,399
WINNIPEG	824,245	0.3	1,658,748	0.5	113,355,316	37.4	303,057,550
PROVINCE	18,892,032	1.1	9,622,592	0.6	617,129,801	36.3	1,701,282,155
WHITESHELL	115	0.0	37,920	1.3	1,717,738	59.3	2,896,895
WPG. TECHNICAL COLLEGE	2,991,509	23.5	169,558	1.3	4,976,836	39.0	12,747,086

**FONDS DE FONCTIONNEMENT – EXCÉDENT (DÉFICIT) ACCUMULÉ
POUR L'EXERCICE SE TERMINANT LE 30 JUIN 2008**

DIVISION OU DISTRICT	EXCÉDENT (DÉFICIT) ACCUMULÉ À LA FIN DE L'EXERCICE			DÉPENSES DE FONCT. 2007-2008 (EN POURCENTAGE) ⁽²⁾
	DÉSIGNÉ ⁽¹⁾	NON DÉSIGNÉ	TOTAL	
BEAUTIFUL PLAINS	0	405,837	405,837	3.2
BORDER LAND	1,331,654	1,096,734	2,428,388	10.5
BRANDON	465,597	2,019,526	2,485,123	4.4
DSFM	196,405	630,632	827,037	1.6
EVERGREEN	188,266	300,124	488,390	3.3
FLIN FLON	52,624	268,396	321,020	2.8
FORT-LA-BOSSE	0	569,015	569,015	4.0
FRONTIER	0	2,582,538	2,582,538	2.6
GARDEN VALLEY	144,513	386,980	531,493	2.0
HANOVER	0	713,963	713,963	1.4
INTERLAKE	0	1,092,508	1,092,508	3.9
KELSEY	0	455,875	455,875	3.0
LAKESHORE	52,750	497,077	549,827	4.3
LORD SELKIRK	0	1,433,349	1,433,349	3.3
LOUIS-RIEL	1,495,783	5,286,516	6,782,299	5.2
MOUNTAIN VIEW	84,856	403,439	488,295	1.6
MYSTERY LAKE	0	103,841	103,841	0.3
PARK WEST	0	186,709	186,709	1.0
PEMBINA TRAILS	1,644,369	3,605,265	5,249,634	4.3
PINE CREEK	47,206	132,986	180,192	1.6
PORTAGE-LA-PRAIRIE	0	1,108,563	1,108,563	3.8
PRAIRIE ROSE	550,000	1,016,320	1,566,320	7.4
PRAIRIE SPIRIT	0	688,676	688,676	2.9
VALLÉE DE LA RIVIÈRE-ROUGE	704,410	157,525	861,935	4.3
RIVER EAST TRANSCONA	2,602,300	4,313,920	6,916,220	4.7
ROLLING RIVER	0	600,254	600,254	3.2
RIVIÈRE SEINE	454,198	843,467	1,297,665	4.0
SEVEN OAKS	0	(151,129)	(151,129)	(0.2)
SOUTHWEST HORIZON	0	653,192	653,192	3.8
ST. JAMES-ASSINIBOIA	259,251	2,831,006	3,090,257	4.0
SUNRISE	0	2,041,506	2,041,506	4.1
SWAN VALLEY	15,949	649,729	665,678	4.0
TURTLE MOUNTAIN	97,329	115,026	212,355	2.1
TURTLE RIVER	28,016	297,760	325,776	4.1
WESTERN	0	524,130	524,130	4.2
WINNIPEG	10,040,550	5,196,157	15,236,707	5.0
PROVINCE	20,456,026	43,057,412	63,513,438	3.8
WHITESHELL	0	137,470	137,470	4.8
WPG. TECHNICAL COLLEGE	1,234,097	263,827	1,497,924	12.6

(1) L'excédent désigné comprend les sommes réservées par les divisions scolaires pour des raisons précises. Pour obtenir plus de renseignements, veuillez consulter les états financiers des divisions scolaires.

(2) Les dépenses de fonctionnement comprennent les transferts vers d'autres divisions scolaires, organismes et particuliers, et excluent les transferts nets au fonds de capital et d'emprunt. Voir le total des dépenses à la page 3.

DÉPENSES

DIVISION OU DISTRICT	DÉPENSE PAR CATÉGORIE			
	AMORTISSEMENT (1)	INTÉRÊTS DÉBITEURS (2)	AUTRES ÉLÉMENTS DE CAPITAL	DÉPENSES TOTALES
BEAUTIFUL PLAINS	926,519	1,005,722	3,309	1,935,550
BORDER LAND	1,074,847	564,385	29,833	1,669,065
BRANDON	1,678,531	994,901		2,673,432
DSFM	1,536,686	2,050,969	90,980	3,678,635
EVERGREEN	858,355	837,192		1,695,547
FLIN FLON	238,057	76,839		314,896
FORT-LA-BOSSE	789,406	593,256		1,382,662
FRONTIER	1,967,080	1,666,709	28,213	3,662,002
GARDEN VALLEY	1,658,360	1,186,826		2,845,186
HANOVER	2,073,708	1,865,808	(4,898)	3,934,618
INTERLAKE	937,097	606,760		1,543,857
KELSEY	339,626	210,140	15,692	565,458
LAKESHORE	676,895	641,212		1,318,107
LORD SELKIRK	2,020,934	1,151,905	281,891	3,454,730
LOUIS-RIEL	2,627,116	1,737,487	175,169	4,539,772
MOUNTAIN VIEW	1,213,680	635,983		1,849,663
MYSTERY LAKE	673,674	520,687		1,194,361
PARK WEST	765,271	535,728		1,300,999
PEMBINA TRAILS	2,939,219	1,560,863	13,995	4,514,077
PINE CREEK	490,584	156,825		647,409
PORTAGE-LA-PRAIRIE	989,452	680,873		1,670,325
PRAIRIE ROSE	722,130	521,010		1,243,140
PRAIRIE SPIRIT	978,291	506,373		1,484,664
VALLÉE DE LA RIVIÈRE-ROUGE	890,945	632,067		1,523,012
RIVER EAST TRANSCONA	4,652,488	2,519,628	41,600	7,213,716
ROLLING RIVER	770,691	522,920		1,293,611
RIVIÈRE SEINE	1,275,107	1,196,030	35,168	2,506,305
SEVEN OAKS	2,030,615	2,441,843	130,999	4,603,457
SOUTHWEST HORIZON	924,157	948,981		1,873,138
ST. JAMES-ASSINIBOIA	1,815,804	657,083		2,472,887
SUNRISE	1,653,322	1,219,905	21,406	2,894,633
SWAN VALLEY	718,927	440,451		1,159,378
TURTLE MOUNTAIN	399,363	287,594		686,957
TURTLE RIVER	427,467	202,974		630,441
WESTERN	458,385	380,591	35,900	874,876
WINNIPEG	5,486,563	8,017,823		13,504,386
PROVINCE	49,679,352	39,776,343	899,257	90,354,952
WHITESHELL	67,471	25,439		92,910
WPG. TECHNICAL COLLEGE	282,925	111,431		394,356

(1) Comprend l'amortissement des immobilisations pendant la durée de leur vie utile, tel qu'indiqué dans la section 8 du manuel FRAME qui est disponible sur Internet à l'adresse suivante :

www.edu.gov.mb.ca/m12/frpub/stat/frame_rap_fin/index.html

(2) Comprend les paiements d'intérêt pour les débetures.

RECETTES ET TRANSFERTS

DIVISION OU DISTRICT	RECETTES PAR CATÉGORIE			TRANSFERS
	GOUVERNEMENT PROVINCIAL ⁽¹⁾	AUTRES SOURCES ⁽²⁾	RECETTES TOTALES	TRANSFERS NETS AUX (DES) IMMOBILISATIONS
BEAUTIFUL PLAINS	1,734,979	(165,829)	1,569,150	330,500
BORDER LAND	1,020,112	210,000	1,230,112	1,306,782
BRANDON	2,626,274	12,889	2,639,163	300,799
DSFM	3,838,583	1,394,837	5,233,420	1,303,951
EVERGREEN	1,369,320	6,996	1,376,316	1,386,303
FLIN FLON	134,759	40,706	175,465	9,599
FORT-LA-BOSSE	1,356,310	13,353	1,369,663	627,275
FRONTIER	2,874,994	392,410	3,267,404	610,596
GARDEN VALLEY	2,252,556	52,671	2,305,227	446,139
HANOVER	3,470,946	13,253	3,484,199	1,773,664
INTERLAKE	1,160,093	1,650	1,161,743	455,203
KELSEY	431,484	6,269	437,753	45,224
LAKESHORE	1,082,686	(132,615)	950,071	632,883
LORD SELKIRK	1,957,706	(408,548)	1,549,158	1,419,922
LOUIS-RIEL	4,337,106	64,597	4,401,703	709,665
MOUNTAIN VIEW	1,170,623	32,118	1,202,741	586,168
MYSTERY LAKE	874,692	40,801	915,493	318,512
PARK WEST	1,198,587		1,198,587	1,212,353
PEMBINA TRAILS	3,743,973	180,681	3,924,654	1,689,444
PINE CREEK	363,521	32,648	396,169	175,499
PORTAGE-LA-PRAIRIE	1,180,157		1,180,157	670,146
PRAIRIE ROSE	1,051,062	85,385	1,136,447	406,281
PRAIRIE SPIRIT	1,140,384	27,891	1,168,275	471,558
VALLÉE DE LA RIVIÈRE-ROUGE	1,126,745	1,400	1,128,145	1,013,531
RIVER EAST TRANSCONA	4,550,757	101,897	4,652,654	3,961,112
ROLLING RIVER	1,067,332	(1,399)	1,065,933	559,400
RIVIÈRE SEINE	2,293,590	84,586	2,378,176	938,058
SEVEN OAKS	4,032,541	16,633	4,049,174	2,748,959
SOUTHWEST HORIZON	1,629,133	2,557	1,631,690	437,375
ST. JAMES-ASSINIBOIA	1,432,569	819,659	2,252,228	2,103,142
SUNRISE	2,351,481	57,212	2,408,693	1,591,957
SWAN VALLEY	679,836	15,455	695,291	1,290,937
TURTLE MOUNTAIN	581,498	(3,339)	578,159	290,709
TURTLE RIVER	399,565	(172,777)	226,788	62,352
WESTERN	798,564	1,247,879	2,046,443	489,568
WINNIPEG	15,537,630	1,135,515	16,673,145	1,217,166
PROVINCE	76,852,148	5,207,441	82,059,589	33,592,732
WHITESHELL				106,413
WPG. TECHNICAL COLLEGE	112,103	146	112,249	174,623

(1) Comprend les paiements du principal et les paiements d'intérêts pour les débetures émises dans le but de financer l'achat d'éléments d'actif.

(2) Comprend les autres gouvernements, le revenu de placement, les dons et la perte (le gain) à la liquidation des immobilisations.

EXCÉDENT / AVOIR PROPRE ACCUMULÉ

DIVISION OU DISTRICT	EXCÉDENT / AVOIR PROPRE ACCUMULÉ DE CLÔTURE	COMPRED :	
		AVOIR PROPRE – IMMOBILISATIONS CORPORELLES ⁽¹⁾	COMPTES DE RÉSERVE ⁽²⁾
BEAUTIFUL PLAINS	1,705,519	1,582,555	122,964
BORDER LAND	3,893,761	3,554,801	338,960
BRANDON	9,617,140	8,959,088	658,052
DSFM	7,856,821	7,856,821	
EVERGREEN	3,060,486	1,924,776	1,135,710
FLIN FLON	1,370,411	1,370,411	
FORT-LA-BOSSE	3,194,676	2,786,676	408,000
FRONTIER	4,927,858	4,667,143	260,715
GARDEN VALLEY	11,178,539	11,185,633	(7,094)
HANOVER	8,175,549	8,175,549	
INTERLAKE	3,234,025	2,811,066	422,959
KELSEY	242,953	242,953	
LAKESHORE	2,575,502	1,989,625	585,877
LORD SELKIRK	8,301,859	7,870,750	431,109
LOUIS-RIEL	18,215,222	16,288,180	1,927,042
MOUNTAIN VIEW	2,871,784	2,771,509	100,275
MYSTERY LAKE	4,344,760	4,344,760	
PARK WEST	1,872,857	1,072,857	800,000
PEMBINA TRAILS	20,082,228	18,217,541	1,864,687
PINE CREEK	2,352,687	1,990,342	362,345
PORTAGE-LA-PRAIRIE	5,083,016	5,083,016	
PRAIRIE ROSE	2,066,260	1,224,918	841,342
PRAIRIE SPIRIT	3,763,036	3,421,333	341,703
VALLÉE DE LA RIVIÈRE-ROUGE	4,186,294	3,664,842	521,452
RIVER EAST TRANSCONA	13,553,507	13,364,994	188,513
ROLLING RIVER	1,802,301	1,316,019	486,282
RIVIÈRE SEINE	3,861,558	3,092,671	768,887
SEVEN OAKS	23,073,489	21,842,104	1,231,385
SOUTHWEST HORIZON	1,005,104	815,056	190,048
ST. JAMES-ASSINIBOIA	23,090,437	19,748,444	3,341,993
SUNRISE	9,070,302	7,798,324	1,271,978
SWAN VALLEY	3,031,654	1,765,333	1,266,321
TURTLE MOUNTAIN	537,363	389,055	148,308
TURTLE RIVER	1,151,488	732,195	419,293
WESTERN	2,747,623	2,530,723	216,900
WINNIPEG	35,296,152	33,641,353	1,654,799
PROVINCE	252,394,221	230,093,415	22,300,805
WHITESHELL	898,049	898,049	
WPG. TECHNICAL COLLEGE	4,387,736	4,387,736	

(1) Droit résiduel (valeur comptable) de toutes les immobilisations corporelles (par exemples les terrains, les bâtiments, les véhicules et l'équipement) n'incluant pas le passif et l'amortissement accumulé.

(2) Font l'objet de restrictions internes et sont détenus pour couvrir des dépenses en immobilisations futures.

IMMOBILISATIONS CORPORELLES

DIVISION OU DISTRICT	AJOUTS FAITS DURANT L'EXERCICE AUX IMMOBILISATIONS CORPORELLES					
	TERRAINS ⁽¹⁾	BÂTIMENTS ⁽²⁾	MOBILIER / ACCESSOIRES ET ÉQUIPEMENT	MATÉRIEL INFORMATIQUE ET LOGICIELS ⁽³⁾	VÉHICULES ⁽⁴⁾	TOTAL
BEAUTIFUL PLAINS		5,441,434	61,199		89,347	5,591,980
BORDER LAND		1,074,033	469,817		631,794	2,175,644
BRANDON		67,204	53,900			121,104
DSFM	92,002	1,091,349	217,463		3,968	1,404,782
EVERGREEN		1,919,598	177,097		381,705	2,478,400
FLIN FLON		28,753			30,012	58,765
FORT-LA-BOSSE	4,866	233,509	31,221	6,208	202,208	478,012
FRONTIER	237,038	1,274,637	226,821		1,015,942	2,754,438
GARDEN VALLEY		911,831	226,956		384,308	1,523,095
HANOVER	281,363	4,086,996	156,787	38,645	793,805	5,357,596
INTERLAKE		32,626	47,576		292,978	373,180
KELSEY		257,019	45,461			302,480
LAKESHORE		424,581	57,761		25,738	508,080
LORD SELKIRK	81,133	2,970,897	326,888	186,187	619,376	4,184,481
LOUIS-RIEL	309,405	1,581,573	9,136	63,748	188,430	2,152,292
MOUNTAIN VIEW	66,681	85,286	76,056		396,172	624,195
MYSTERY LAKE		485,693	210,012	8,241		703,946
PARK WEST		264,327	61,033		339,583	664,943
PEMBINA TRAILS		1,166,945	241,989	91,110	500,944	2,000,988
PINE CREEK		178,822		15,454	220,211	414,487
PORTAGE-LA-PRAIRIE		1,814,084	26,448			1,840,532
PRAIRIE ROSE	151,993	221,382			316,719	690,094
PRAIRIE SPIRIT		318,011	58,621	25,610	298,433	700,675
VALLÉE DE LA RIV.-ROUGE		400,355	83,362	5,910	443,104	932,731
RIVER EAST TRANSCONA		2,108,108	396,560	1,417,963	562,873	4,485,504
ROLLING RIVER		649,810	18,924		236,003	904,737
RIVIÈRE SEINE		1,197,426	34,805		289,482	1,521,713
SEVEN OAKS		9,421,870	224,546	139,868	414,915	10,201,199
SOUTHWEST HORIZON		201,901	72,027		209,899	483,827
ST. JAMES-ASSINIBOIA	378,171	3,486,370	252,295	32,467	65,995	4,215,298
SUNRISE		1,492,382	60,356	332,870	819,768	2,705,376
SWAN VALLEY		659,555	118,624	28,375	314,474	1,121,028
TURTLE MOUNTAIN			60,436	20,467	200,042	280,945
TURTLE RIVER		197,527	16,090	41,203		254,820
WESTERN	33,888		10,836		91,319	136,043
WINNIPEG	160,929	3,544,189	165,190	287,148	454,852	4,612,308
PROVINCE	1,797,469	49,290,083	4,296,293	2,741,474	10,834,399	68,959,718
WHITESHELL						
WPG. TECHNICAL COLLEGE			54,831	57,222		112,053

(1) Terrains et améliorations.

(2) Comprend la construction et l'amélioration d'écoles et d'autres bâtiments. Le financement est assuré principalement en contractant une dette obligatoire. Comprend les améliorations locatives et les immeubles en construction.

(3) Pour le matériel informatique acheté grâce au fonds de fonctionnement, voir la page 38.

(4) Comprend les autobus scolaires et les autres véhicules.

FONDS À DES FINS SPÉCIALES – CHIFFRES RÉELS 2007-2008 ⁽¹⁾

DÉPENSES, RECETTES ET EXCÉDENT ACCUMULÉ

DIVISION OU DISTRICT	DÉPENSES TOTALES	RECETTES TOTALES	EXCÉDENT / AVOIR PROPRE ACCUMULÉ DE CLÔTURE	COMPREND :	
				FONDS GÉNÉRÉS PAR LES ÉCOLES	AUTRES FONDS
BEAUTIFUL PLAINS	343,138	327,412	140,587	140,587	
BORDER LAND	565,719	587,252	209,307	209,307	
BRANDON	1,864,300	2,059,543	879,298	389,332	489,966
DSFM	1,236,615	1,258,866	315,634	296,227	19,407
EVERGREEN	310,987	355,656	263,861	112,587	151,274
FLIN FLON	383,183	335,191			
FORT-LA-BOSSE	481,725	514,245	353,048	252,501	100,547
FRONTIER	698,018	695,998	36,893	36,893	
GARDEN VALLEY	244,990	259,048	90,077	90,077	
HANOVER	1,632,832	1,636,389	290,606	290,606	
INTERLAKE	599,407	683,680	162,134	162,134	
KELSEY	403,355	408,853	210,144	210,144	
LAKESHORE	356,064	356,562	121,535	107,135	14,400
LORD SELKIRK	1,120,863	1,154,676	310,777	310,777	
LOUIS-RIEL	2,647,866	2,837,410	2,002,548	2,002,548	
MOUNTAIN VIEW	459,236	515,517	249,215	249,215	
MYSTERY LAKE	857,066	798,831	60,204	60,204	
PARK WEST	872,990	897,186	253,097	253,097	
PEMBINA TRAILS	1,929,114	2,161,914	629,332	629,332	
PINE CREEK	283,483	297,534	106,702	106,702	
PORTAGE-LA-PRAIRIE	704,562	787,530	375,461	375,461	
PRAIRIE ROSE	462,243	463,145	101,136	90,148	10,990
PRAIRIE SPIRIT	444,393	462,911	162,250	162,250	
VALLÉE DE LA RIV.-ROUGE	547,273	549,536	141,022	141,022	
RIVER EAST TRANSCONA	1,015,202	1,029,519	269,426	269,426	
ROLLING RIVER	641,805	665,588	270,612	270,612	
RIVIÈRE SEINE	787,026	824,361	198,428	198,428	
SEVEN OAKS	99,926	122,007	172,563	172,563	
SOUTHWEST HORIZON	858,773	881,567	185,047	185,047	
ST. JAMES-ASSINIBOIA	957,525	933,106	306,943	306,943	
SUNRISE	1,188,749	1,269,070	485,097	475,511	9,586
SWAN VALLEY	415,419	398,340	125,227	125,227	
TURTLE MOUNTAIN	200,613	176,149	36,836	36,836	
TURTLE RIVER	337,674	351,593	101,078	101,078	
WESTERN	46,214	51,030	7,215	7,215	
WINNIPEG	1,102,222	890,599	4,045,002	151,867	3,893,135
PROVINCE	27,100,570	27,997,814	13,668,342	8,979,039	4,689,305
WHITESHELL	32,836	35,918	19,825		
WPG. TECHNICAL COLLEGE	4,505	723	1,890		1,890

(1) Le fonds à des fins spéciales comprend les fonds générés et contrôlés par les écoles et les organisations caritatives contrôlées. Les fonds générés et contrôlés par les écoles sont les fonds pour lesquels les écoles ont le pouvoir unilatéral de prendre des décisions. En d'autres mots, les écoles peuvent décider quand dépenser les fonds, comment les dépenser et sur quoi les dépenser. Par exemple, les fonds des comités de parents et des conseils d'élèves sont exclus de cette catégorie de fonds.

VALEUR FRACTIONNÉE ET TAXE D'AIDE À L'ÉDUCATION ⁽¹⁾
POUR L'ANNÉE D'IMPOSITION 2007

DIVISION OU DISTRICT	VALEUR FRACTIONNÉE – AUTRE	TAXE D'AIDE À L'ÉDUCATION
BEAUTIFUL PLAINS	77,827,590	1,251,468
BORDER LAND	85,021,160	1,367,140
BRANDON	496,510,420	7,983,888
DSFM		
EVERGREEN	74,238,270	1,193,751
FLIN FLON	26,230,860	421,792
FORT-LA-BOSSE	133,963,620	2,154,135
FRONTIER	43,432,400	698,393
GARDEN VALLEY	118,649,870	1,907,890
HANOVER	176,008,270	2,830,213
INTERLAKE	114,761,620	1,845,367
KELSEY	54,559,510	877,317
LAKESHORE	21,090,810	339,140
LORD SELKIRK	127,938,340	2,057,249
LOUIS-RIEL	570,929,380	9,180,544
MOUNTAIN VIEW	82,492,200	1,326,475
MYSTERY LAKE	65,040,780	1,045,856
PARK WEST	105,900,330	1,702,877
PEMBINA TRAILS	555,885,390	8,938,637
PINE CREEK	50,049,190	804,791
PORTAGE-LA-PRAIRIE	188,052,850	3,023,890
PRAIRIE ROSE	74,506,600	1,198,066
PRAIRIE SPIRIT	87,998,110	1,415,010
VALLÉE DE LA RIVIÈRE-ROUGE	114,591,340	1,842,629
RIVER EAST TRANSCONA	485,443,700	7,805,935
ROLLING RIVER	92,022,310	1,479,719
RIVIÈRE SEINE	87,402,600	1,405,434
SEVEN OAKS	182,216,030	2,930,034
SOUTHWEST HORIZON	86,962,080	1,398,350
ST. JAMES-ASSINIBOIA	709,681,120	11,411,672
SUNRISE	192,424,990	3,094,194
SWAN VALLEY	54,539,290	876,992
TURTLE MOUNTAIN	37,596,580	604,553
TURTLE RIVER	11,145,350	179,217
WESTERN	52,534,920	844,762
WINNIPEG	2,217,323,170	35,654,557
DIVISION/DISTRICT TOTAL	7,654,971,050	123,091,934
PAL DE PINAWA	1,911,550	
AUCUNE DIVISION	31,025,560	498,891
PROVINCE	7,687,908,160	123,590,825

(1) À partir de 2006, la taxe d'aide à l'éducation ne sera plus perçue sur les biens résidentiels. En 2007, le taux en millièmes de dollar pour les autres biens est de 16,08.

TAUX EN MILLIÈMES DE DOLLARS DE LA TAXE SPÉCIALE – 2007

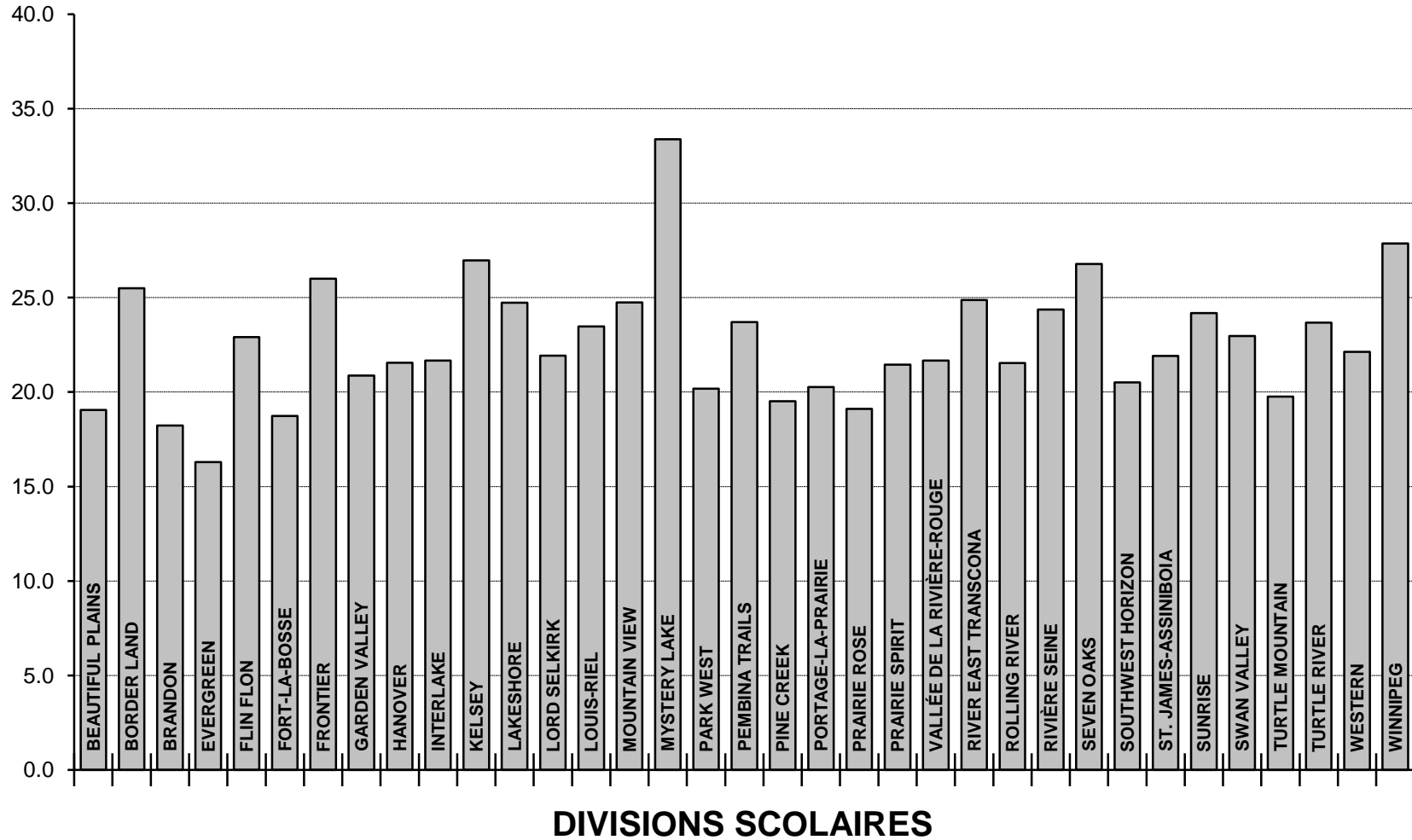

**TOTAL DE LA VALEUR FRACTIONNÉE, DE LA TAXE SPÉCIALE ET DES TAUX EN MILLIÈMES DE DOLLAR
POUR L'ANNÉE D'IMPOSITION 2007**

DIVISION OU DISTRICT	VALEUR FRACTIONNÉE				TAXE SPÉCIALE ⁽¹⁾	TAUX EN MILLIÈMES DE DOLLAR ⁽²⁾
	BIENS RÉSIDENT. URBAINS ET AGRICOLES	TERRAINS ET BÂTIMENTS AGRICOLES	AUTRE	TOTAL		
BEAUTIFUL PLAINS	112,673,090	103,351,700	77,827,590	293,852,380	5,599,120	19.1
BORDER LAND	152,995,690	137,390,470	85,021,160	375,407,320	9,572,888	25.5
BRANDON	783,797,550	32,254,760	496,510,420	1,312,562,730	23,926,069	18.2
DSFM						
EVERGREEN	320,455,470	47,264,680	74,238,270	441,958,420	7,204,060	16.3
FLIN FLON	54,628,270		26,230,860	80,859,130	3,430,186	22.9
FORT-LA-BOSSE	87,888,810	85,807,520	133,963,620	307,659,950	5,762,755	18.7
FRONTIER	68,119,890	13,674,850	43,432,400	125,227,140	3,255,906	26.0
GARDEN VALLEY	233,116,180	84,484,850	118,649,870	436,250,900	9,108,000	20.9
HANOVER	504,618,790	115,575,360	176,008,270	796,202,420	17,163,958	21.6
INTERLAKE	321,732,780	97,821,350	114,761,620	534,315,750	11,578,810	21.7
KELSEY	88,265,720	8,673,180	54,559,510	151,498,410	4,086,341	27.0
LAKESHORE	78,926,510	56,851,630	21,090,810	156,868,950	3,880,168	24.7
LORD SELKIRK	689,068,750	35,369,450	127,938,340	852,376,540	18,690,826	21.9
LOUIS-RIEL	2,157,962,540	7,032,830	570,929,380	2,735,924,750	64,230,541	23.5
MOUNTAIN VIEW	232,408,720	135,591,560	82,492,200	450,492,480	11,146,457	24.7
MYSTERY LAKE	140,084,340		65,040,780	205,125,120	6,847,942	33.4
PARK WEST	108,413,350	144,569,990	105,900,330	358,883,670	7,239,983	20.2
PEMBINA TRAILS	2,211,092,050	4,744,440	555,885,390	2,771,721,880	65,715,720	23.7
PINE CREEK	61,091,270	83,397,210	50,049,190	194,537,670	3,796,542	19.5
PORTAGE-LA-PRAIRIE	258,644,130	116,751,180	188,052,850	563,448,160	11,417,339	20.3
PRAIRIE ROSE	210,812,650	207,204,340	74,506,600	492,523,590	9,412,016	19.1
PRAIRIE SPIRIT	134,728,340	257,089,690	87,998,110	479,816,140	10,296,023	21.5
VALLÉE DE LA RIVIÈRE-ROUGE	186,045,480	170,969,210	114,591,340	471,606,030	10,218,670	21.7
RIVER EAST TRANSCONA	1,973,127,060	6,039,730	485,443,700	2,464,610,490	61,309,710	24.9
ROLLING RIVER	170,712,260	87,647,430	92,022,310	350,382,000	7,547,831	21.5
RIVIÈRE SEINE	449,173,250	61,980,620	87,402,600	598,556,470	14,588,287	24.4
SEVEN OAKS	992,874,260	4,864,250	182,216,030	1,179,954,540	31,596,688	26.8
SOUTHWEST HORIZON	106,098,050	182,684,110	86,962,080	375,744,240	7,708,651	20.5
ST. JAMES-ASSINIBOIA	1,135,419,360	6,461,470	709,681,120	1,851,561,950	40,585,490	21.9
SUNRISE	682,731,820	100,872,970	192,424,990	976,029,780	23,596,876	24.2
SWAN VALLEY	113,771,150	69,031,390	54,539,290	237,341,830	5,451,299	23.0
TURTLE MOUNTAIN	87,535,620	93,002,310	37,596,580	218,134,510	4,310,514	19.8
TURTLE RIVER	44,995,790	49,732,320	11,145,350	105,873,460	2,506,739	23.7
WESTERN	136,089,840	30,394,320	52,534,920	219,019,080	4,848,273	22.1
WINNIPEG	2,411,520,560	898,580	2,217,323,170	4,629,742,310	129,033,323	27.9
DIVISION/DISTRICT TOTAL	17,501,619,390	2,639,479,750	7,654,971,050	27,796,070,190	656,664,001	23.6
PAL DE PINAWA	25,704,600	234,960	1,911,550	27,851,110		
AUCUNE DIVISION	10,163,640	8,911,330	31,025,560	50,100,530		
PROVINCE	17,537,487,630	2,648,626,040	7,687,908,160	27,874,021,830		

(1) Taxe spéciale brute demandée par les divisions scolaires pour l'année d'imposition 2007. Le crédit d'impôt foncier du Manitoba en matière d'éducation réduit le versement réel de fonds aux divisions scolaires par les municipalités. Veuillez consulter les pages 42 et 43 pour plus de détails.

(2) Les taux en millièmes de dollar pour la Division scolaire de Flin Flon et le District scolaire de Mystery Lake sont redressés pour les recettes provenant des biens miniers.

ÉVALUATION EN FONCTION DU NOMBRE D'ÉLÈVES RÉSIDENTS – 2007

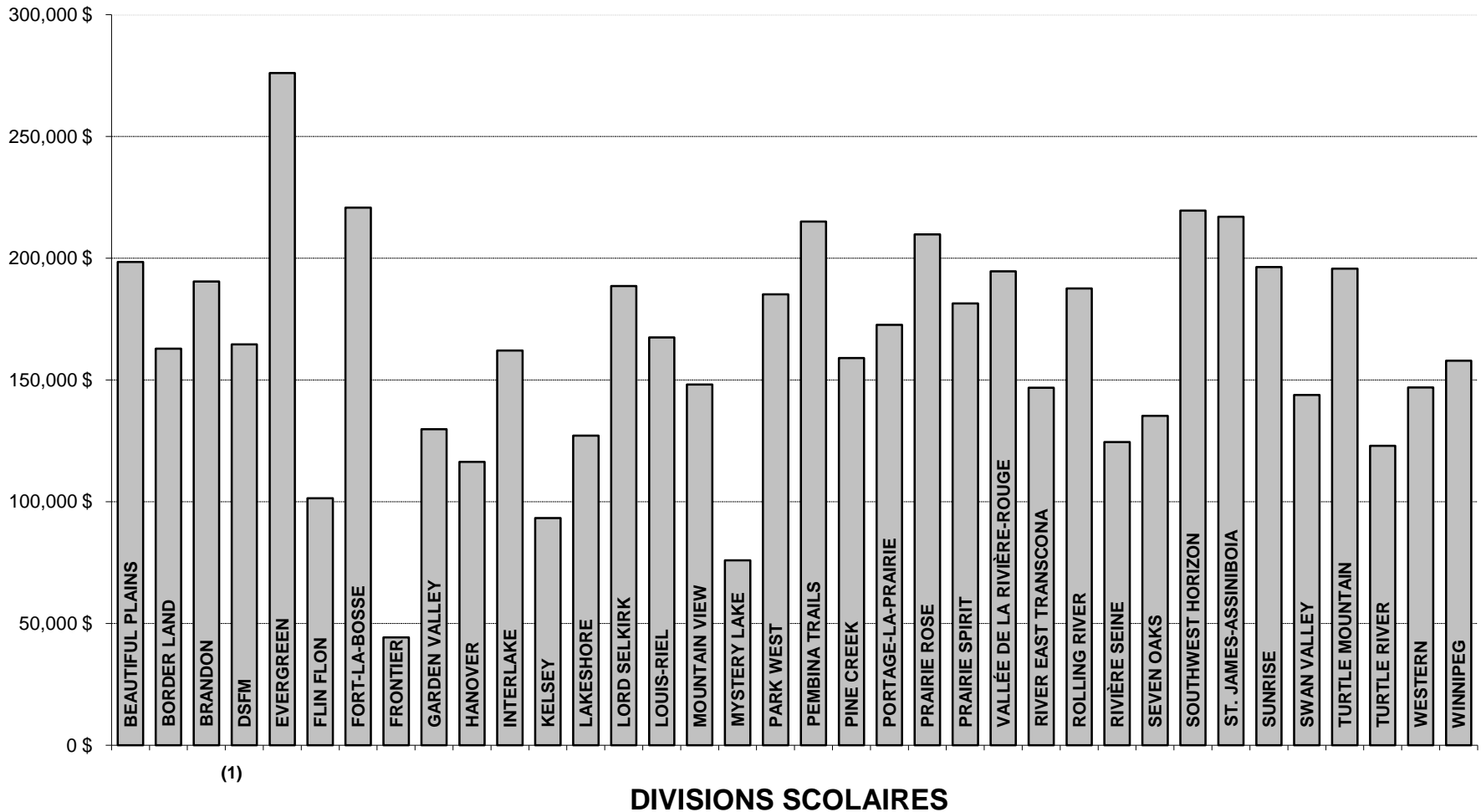

1) Le calcul de l'évaluation en fonction du nombre d'élèves résidents de la DSFM est fait au prorata en utilisant le nombre d'inscriptions à l'intérieur des limites de la DSFM.

**IMPÔTS LOCAUX ET ÉVALUATION EN FONCTION DU NOMBRE D'ÉLÈVES RÉSIDENTS
POUR L'ANNÉE D'IMPOSITION 2007**

DIVISION OU DISTRICT	TAXE D'AIDE À L'ÉDUCATION	TAXE SPÉCIALE	TOTAL	ÉVALUATION EN FONCTION DU NOMBRE D'ÉLÈVES RÉSIDENTS ⁽¹⁾
BEAUTIFUL PLAINS	1,251,468	5,599,120	6,850,588	198,468
BORDER LAND	1,367,140	9,572,888	10,940,028	162,881
BRANDON	7,983,888	23,926,069	31,909,957	190,495
DSFM				164,612
EVERGREEN	1,193,751	7,204,060	8,397,811	276,051
FLIN FLON	421,792	3,430,186	3,851,978	101,466
FORT-LA-BOSSE	2,154,135	5,762,755	7,916,890	220,735
FRONTIER	698,393	3,255,906	3,954,299	44,256
GARDEN VALLEY	1,907,890	9,108,000	11,015,890	129,771
HANOVER	2,830,213	17,163,958	19,994,171	116,405
INTERLAKE	1,845,367	11,578,810	13,424,177	162,106
KELSEY	877,317	4,086,341	4,963,658	93,316
LAKESHORE	339,140	3,880,168	4,219,308	127,164
LORD SELKIRK	2,057,249	18,690,826	20,748,075	188,591
LOUIS-RIEL	9,180,544	64,230,541	73,411,085	167,488
MOUNTAIN VIEW	1,326,475	11,146,457	12,472,932	148,130
MYSTERY LAKE	1,045,856	6,847,942	7,893,798	75,958
PARK WEST	1,702,877	7,239,983	8,942,860	185,136
PEMBINA TRAILS	8,938,637	65,715,720	74,654,357	215,056
PINE CREEK	804,791	3,796,542	4,601,333	158,962
PORTAGE-LA-PRAIRIE	3,023,890	11,417,339	14,441,229	172,632
PRAIRIE ROSE	1,198,066	9,412,016	10,610,082	209,778
PRAIRIE SPIRIT	1,415,010	10,296,023	11,711,033	181,459
VALLÉE DE LA RIVIÈRE-ROUGE	1,842,629	10,218,670	12,061,299	194,619
RIVER EAST TRANSCONA	7,805,935	61,309,710	69,115,645	146,834
ROLLING RIVER	1,479,719	7,547,831	9,027,550	187,596
RIVIÈRE SEINE	1,405,434	14,588,287	15,993,721	124,450
SEVEN OAKS	2,930,034	31,596,688	34,526,722	135,238
SOUTHWEST HORIZON	1,398,350	7,708,651	9,107,001	219,567
ST. JAMES-ASSINIBOIA	11,411,672	40,585,490	51,997,162	217,069
SUNRISE	3,094,194	23,596,876	26,691,070	196,427
SWAN VALLEY	876,992	5,451,299	6,328,291	143,826
TURTLE MOUNTAIN	604,553	4,310,514	4,915,067	195,707
TURTLE RIVER	179,217	2,506,739	2,685,956	122,966
WESTERN	844,762	4,848,273	5,693,035	146,914
WINNIPEG	35,654,557	129,033,323	164,687,880	157,953
PROVINCE	123,091,934	656,664,001	779,755,935	164,283

(1) Le calcul de l'évaluation en fonction du nombre d'élèves résidents est fait en redressant le total de la valeur fractionnée qui sert à déterminer l'aide imputée à la DSFM. L'évaluation correspond aux données fournies en vue du calcul de l'aide financière aux divisions scolaires. L'évaluation en fonction du nombre d'élèves résidents ne tient pas compte des biens miniers non évalués de la Division scolaire Frontier, et de la Division scolaire de Flin Flon et du District scolaire de Mystery Lake. Le calcul de l'évaluation en fonction du nombre d'élèves résidents de la DSFM est fait au prorata en utilisant le nombre d'inscriptions à l'intérieur des limites de la DSFM.

ANNEXE

ÉDUCATION, CITOYENNETÉ ET JEUNESSE					
PROGRAMME DE FINANCEMENT DES ÉCOLES					
AIDE DE BASE					
DIVISION OU DISTRICT	AIDE À L'ENSEIGNEMENT ⁽¹⁾	AIDE POUR FAIBLE DENSITÉ ⁽²⁾	MATÉRIEL SCOLAIRE	TECHNOLOGIE DE L'INFORMATION	SERVICES DE BIBLIOTHÈQUE
BEAUTIFUL PLAINS	2,742,639	170,426	86,458	58,076	133,575
BORDER LAND	4,305,787	423,027	136,764	91,176	209,705
BRANDON	12,604,164	94,023	400,344	266,896	613,861
DSFM	8,427,207	776,291	268,017	178,448	410,430
EVERGREEN	3,001,054	245,024	95,322	63,548	146,160
FLIN FLON	2,020,852		64,188	42,792	98,422
FORT-LA-BOSSE	2,581,885	301,062	82,008	54,672	125,746
FRONTIER	4,884,954	1,117,070	155,160	103,440	237,912
GARDEN VALLEY	6,428,645	229,893	204,192	136,128	313,094
HANOVER	12,723,306	230,451	406,914	271,276	623,935
INTERLAKE	5,870,823	454,054	186,474	124,316	285,927
KELSEY	3,049,791	22,386	96,870	64,580	148,534
LAKESHORE	2,295,513	416,270	72,912	48,608	111,798
LORD SELKIRK	8,430,229	382,406	267,768	178,512	410,578
LOUIS-RIEL	27,072,138		860,523	573,260	1,318,498
MOUNTAIN VIEW	5,829,643	585,832	185,145	123,444	283,921
MYSTERY LAKE	6,099,014		193,338	129,148	297,040
PARK WEST	3,349,764	570,564	106,398	70,932	163,144
PEMBINA TRAILS	23,597,577		749,526	499,684	1,149,273
PINE CREEK	2,259,811	305,814	65,175	47,852	110,060
PORTAGE-LA-PRAIRIE	6,021,376	184,246	184,440	127,504	293,259
PRAIRIE ROSE	4,076,651	633,019	129,486	86,324	198,545
PRAIRIE SPIRIT	4,278,963	875,754	135,912	90,608	208,398
VALLÉE DE LA RIVIÈRE-ROUGE	3,817,669	555,223	121,260	80,840	185,932
RIVER EAST TRANSCONA	31,360,045		946,628	664,056	1,527,329
ROLLING RIVER	3,457,626	392,984	109,824	73,216	168,397
RIVIÈRE SEINE	6,342,506	519,440	201,456	134,304	308,899
SEVEN OAKS	16,400,676		520,932	347,288	798,762
SOUTHWEST HORIZON	3,126,295	526,264	99,300	66,200	152,260
ST. JAMES-ASSINIBOIA	16,273,357		516,888	344,592	792,562
SUNRISE	8,723,753	557,366	277,128	184,752	424,930
SWAN VALLEY	3,140,463	322,032	99,750	66,500	152,950
TURTLE MOUNTAIN	2,058,066	204,501	65,370	43,580	100,234
TURTLE RIVER	1,499,110	320,620	47,496	31,744	73,011
WESTERN	2,784,386	23,128	86,273	58,960	135,608
WINNIPEG	56,278,006		1,553,759	1,191,724	2,740,965
PROVINCE	317,213,744	11,439,170	9,779,398	6,718,980	15,453,654
WHITESHELL	208,698		13,692	9,128	20,994
WPG. TECHNICAL COLLEGE					

(1) Fondée sur une subvention par élève admissible au 30 septembre 2006.

(2) Accordée pour compenser les coûts plus élevés associés aux divisions scolaires à faible densité du Nord et des régions rurales.

ÉDUCATION, CITOYENNETÉ ET JEUNESSE					
PROGRAMME DE FINANCEMENT DES ÉCOLES (SUITE)					
AIDE DE BASE					
DIVISION OU DISTRICT	SERVICES AUX ÉLÈVES ⁽¹⁾	ORIENTATION ET CONSULTATION	PERFECTIONNEMENT PROFESSIONNEL	OCCUPATION	TOTAL DE L'AIDE DE BASE
BEAUTIFUL PLAINS	453,324	119,056	81,787	810,050	4,655,391
BORDER LAND	733,894	186,911	120,703	1,225,700	7,433,667
BRANDON	2,312,761	547,137	358,437	3,016,650	20,214,273
DSFM	1,412,978	365,818	205,477	2,307,750	14,352,416
EVERGREEN	506,814	130,273	76,959	852,550	5,117,704
FLIN FLON	335,274	87,724	69,560	615,400	3,334,212
FORT-LA-BOSSE	455,175	112,078	78,609	912,050	4,703,285
FRONTIER	1,318,696	212,052	120,315	4,072,323	12,221,922
GARDEN VALLEY	1,113,392	279,062	190,614	1,116,050	10,011,070
HANOVER	2,178,400	556,116	311,574	2,293,300	19,595,272
INTERLAKE	979,408	254,848	141,283	1,535,950	9,833,083
KELSEY	602,476	132,389	97,340	957,100	5,171,466
LAKESHORE	423,237	99,646	70,899	712,747	4,251,630
LORD SELKIRK	1,423,724	365,950	205,439	1,909,100	13,573,706
LOUIS-RIEL	4,680,931	1,175,183	647,386	6,445,550	42,773,469
MOUNTAIN VIEW	1,065,306	253,060	161,966	2,421,786	10,910,103
MYSTERY LAKE	1,418,363	264,753	186,690	1,310,700	9,899,046
PARK WEST	580,054	145,411	96,572	1,277,869	6,360,708
PEMBINA TRAILS	3,869,000	1,024,352	566,907	4,969,950	36,426,269
PINE CREEK	383,890	98,097	70,030	781,070	4,121,799
PORTAGE-LA-PRAIRIE	1,071,315	261,383	145,331	1,956,700	10,245,554
PRAIRIE ROSE	678,082	176,964	99,166	1,390,098	7,468,335
PRAIRIE SPIRIT	730,538	185,746	119,199	1,796,050	8,421,168
VALLÉE DE LA RIVIÈRE-ROUGE	650,241	165,722	93,819	1,229,100	6,899,806
RIVER EAST TRANSCONA	5,335,114	1,361,315	760,820	7,008,250	48,963,557
ROLLING RIVER	587,333	150,093	99,198	1,161,950	6,200,621
RIVIÈRE SEINE	1,100,662	275,323	157,918	1,637,100	10,677,608
SEVEN OAKS	2,884,778	711,940	396,211	3,152,650	25,213,237
SOUTHWEST HORIZON	514,101	135,710	91,130	1,047,200	5,758,460
ST. JAMES-ASSINIBOIA	2,817,668	706,414	391,367	4,398,750	26,241,598
SUNRISE	1,474,991	378,742	243,360	2,221,050	14,486,072
SWAN VALLEY	550,086	136,325	101,150	1,054,000	5,623,256
TURTLE MOUNTAIN	349,263	89,339	65,117	674,050	3,649,520
TURTLE RIVER	330,657	65,075	51,506	538,427	2,957,646
WESTERN	458,526	120,868	82,804	548,250	4,298,803
WINNIPEG	15,614,446	2,443,034	1,359,308	14,576,650	95,757,892
PROVINCE	61,394,898	13,773,909	8,115,951	83,933,920	527,823,624
WHITESHELL	70,874	18,712	25,497	206,708	574,303
WPG. TECHNICAL COLLEGE					

(1) Aide accordée pour couvrir les dépenses liées à la fonction 200 (services de soutien aux élèves). Ne comprend pas les dépenses liées à la consultation et à l'orientation, ni l'aide par catégorie accordée aux élèves ayant des besoins spéciaux.

ÉDUCATION, CITOYENNETÉ ET JEUNESSE					
PROGRAMME DE FINANCEMENT DES ÉCOLES (SUITE)					
AIDE PAR CATÉGORIE					
DIVISION OU DISTRICT	TRANSPORT ⁽¹⁾	ÉDUCATION DE L'ENFANCE EN DIFFICULTÉ ⁽²⁾	ANGLAIS, LANGUE ADDITIONNELLE	ÉTUDES TECHNOLOGIQUES DU SECONDAIRE	RÉUSSITE SCOL. CHEZ LES ÉLÈVES AUTOCHTONES
BEAUTIFUL PLAINS	716,305	613,475	55,935	33,303	12,000
BORDER LAND	1,275,407	1,528,232	184,675	191,785	36,000
BRANDON	837,645	3,611,308	160,263	522,665	272,000
DSFM	2,907,593	1,913,899	140,188	37,345	233,000
EVERGREEN	904,011	883,351	27,763	87,780	80,000
FLIN FLON	113,687	670,981		34,980	73,000
FORT-LA-BOSSE	887,659	665,055	30,300	92,400	12,000
FRONTIER	1,339,667	1,750,362		71,418	592,411
GARDEN VALLEY	1,123,212	1,561,544	613,838	275,275	6,000
HANOVER	2,367,457	2,938,988	816,338	505,670	72,000
INTERLAKE	1,334,464	1,749,576	50,988	114,895	84,000
KELSEY	313,289	1,334,073		54,120	120,000
LAKESHORE	1,053,383	904,062	18,638	64,130	78,000
LORD SELKIRK	1,780,708	2,983,954	8,738	456,500	237,000
LOUIS-RIEL	1,000,701	7,556,974	513,238	658,818	476,000
MOUNTAIN VIEW	1,583,997	1,717,669	6,975	252,863	134,000
MYSTERY LAKE	43,387	1,679,867		237,243	284,000
PARK WEST	1,444,470	756,085	17,350	75,790	52,000
PEMBINA TRAILS	687,644	6,870,553	498,870	189,778	193,000
PINE CREEK	824,418	709,184	41,500	34,045	38,000
PORTAGE-LA-PRAIRIE	850,104	1,960,772	78,923	172,975	216,000
PRAIRIE ROSE	1,283,969	857,706	107,025	115,253	78,000
PRAIRIE SPIRIT	1,500,525	905,076	91,538	74,800	30,000
VALLÉE DE LA RIVIÈRE-ROUGE	1,325,868	875,784	55,175	96,140	60,000
RIVER EAST TRANSCONA	1,662,550	8,195,372	321,218	988,323	480,000
ROLLING RIVER	1,040,984	827,101	26,425	32,781	56,000
RIVIÈRE SEINE	1,449,194	2,711,017	163,863	106,700	156,000
SEVEN OAKS	907,972	4,719,269	441,020	336,491	251,500
SOUTHWEST HORIZON	1,176,837	635,517	31,800	38,170	12,000
ST. JAMES-ASSINIBOIA	575,206	4,851,915	151,833	555,776	246,000
SUNRISE	2,909,784	2,847,618	137,445	152,130	160,000
SWAN VALLEY	1,142,105	1,008,985	4,888	214,885	116,000
TURTLE MOUNTAIN	611,957	588,625	25,263	42,075	12,000
TURTLE RIVER	771,312	525,210	16,938	31,433	84,000
WESTERN	412,768	657,934	126,825	112,585	12,000
WINNIPEG	1,390,311	15,897,455	2,489,123	1,547,151	1,939,500
PROVINCE	41,550,550	90,464,548	7,454,899	8,608,471	6,993,411
WHITESHELL	3,659	192,812		4,125	6,000
WPG. TECHNICAL COLLEGE					

(1) Ce montant comprend l'aide destinée aux autobus scolaires.

(2) Comprend l'aide accordée pour les coordonnateurs, les spécialistes et les élèves bénéficiant de l'aide de niveau II et III.

Remarque : L'aide totale pour l'éducation de l'enfance en difficulté est de 151 859 446 \$ (services aux élèves, page 57, et élèves ayant des besoins spéciaux).

ÉDUCATION, CITOYENNETÉ ET JEUNESSE					
PROGRAMME DE FINANCEMENT DES ÉCOLES (SUITE)					
AIDE PAR CATÉGORIE					
DIVISION OU DISTRICT	PROGRAMMES DE FRANÇAIS ET ENSEIGNEMENT EN LANGUE FRANÇAISE	INTERVENTION PRÉCOCE EN MATIÈRE DE COMPORTEMENT	INTERVENTION PRÉCOCE EN MATIÈRE D'ALPHABÉTIS.	AUTRE AIDE PAR CATÉGORIE ⁽¹⁾	AIDE TOTALE PAR CATÉGORIE
BORDER LAND	17,334	24,200	79,200	109,828	3,446,661
BRANDON	137,690	62,838	205,650	559,110	6,369,169
DSFM	1,292,055	57,063	187,200	480,421	7,248,764
EVERGREEN	6,359	14,575	47,700	128,759	2,180,298
FLIN FLON	25,284	6,738	22,050	770,784	1,717,504
FORT-LA-BOSSE	2,769	10,863	34,650	139,955	1,875,651
FRONTIER	924	26,400	148,925	2,500,283	6,430,390
GARDEN VALLEY	4,088	35,063	114,750	596,346	4,330,116
HANOVER	27,523	73,975	242,100	650,087	7,694,138
INTERLAKE	11,983	27,913	91,350	403,628	3,868,797
KELSEY	44,102	18,288	69,850	1,009,990	2,963,712
LAKESHORE	6,091	9,625	31,050	217,024	2,382,003
LORD SELKIRK	109,685	35,750	173,000	219,953	6,005,288
LOUIS-RIEL	998,084	128,700	421,200	666,855	12,420,570
MOUNTAIN VIEW	45,158	25,988	141,050	339,639	4,247,339
MYSTERY LAKE	81,531	35,613	126,550	2,084,335	4,572,526
PARK WEST	6,175	13,750	45,000	220,342	2,630,962
PEMBINA TRAILS	540,412	111,288	364,950	826,409	10,282,904
PINE CREEK	4,617	9,075	29,700	169,980	1,860,519
PORTAGE-LA-PRAIRIE	49,990	32,042	104,850	230,032	3,695,688
PRAIRIE ROSE	37,321	24,750	81,000	255,955	2,840,979
PRAIRIE SPIRIT	33,725	21,175	69,300	431,158	3,157,297
VALLÉE DE LA RIVIÈRE-ROUGE	61,889	18,288	59,850	381,859	2,934,853
RIVER EAST TRANSCONA	633,389	145,750	589,000	1,185,765	14,201,367
ROLLING RIVER	6,788	15,813	51,750	183,100	2,240,742
RIVIÈRE SEINE	269,155	36,713	120,150	333,203	5,345,995
SEVEN OAKS	287,167	79,613	260,550	119,536	7,403,118
SOUTHWEST HORIZON	6,285	13,613	100,550	314,655	2,329,427
ST. JAMES-ASSINIBOIA	310,737	79,200	371,200	515,492	7,657,359
SUNRISE	137,918	40,150	131,400	207,261	6,723,706
SWAN VALLEY	21,990	14,438	47,700	113,529	2,684,520
TURTLE MOUNTAIN	2,066	9,488	31,050	137,071	1,459,595
TURTLE RIVER	15,146	9,213	30,150	59,998	1,543,400
WESTERN	41,106	12,513	40,950	127,966	1,544,647
WINNIPEG	717,885	300,300	1,462,000	1,156,819	26,900,544
PROVINCE	5,994,421	1,580,764	6,127,375	17,847,127	185,190,548
WHITESHELL	964	5,500	4,950	16,754	234,764
WPG. TECHNICAL COLLEGE					

(1) Toute autre aide par catégorie qui ne figure pas ailleurs (p. ex. langues ancestrales, indemnité aux régions du Nord, etc.).

DIVISION OU DISTRICT	ÉDUCATION, CITOYENNETÉ ET JEUNESSE PROGRAMME DE FINANCEMENT DES ÉCOLES (SUITE)				
	AIDE DE PÉRÉQUATION ⁽¹⁾	AIDE DE PÉRÉQUATION SUPPL. ⁽²⁾	GARANTIE POUR LES DIVISIONS FUSIONNÉES ⁽³⁾	AIDE POUR D'AUTRES PROGRAMMES ⁽⁴⁾	TOTAL DU PROG. DE FINANCEMENT DES ÉCOLES ⁽⁵⁾
BEAUTIFUL PLAINS	401,910			88,740	6,830,422
BORDER LAND	1,478,896	28,916	18,194	168,363	12,574,697
BRANDON	2,264,008			330,874	29,178,324
DSFM	3,745,923	31,202		190,067	25,568,372
EVERGREEN				85,120	7,383,122
FLIN FLON	1,372,220			83,487	6,507,423
FORT-LA-BOSSE	138,384			145,238	6,862,558
FRONTIER	7,062,174	4,222,746	31,342	451,856	30,420,430
GARDEN VALLEY	2,364,477			154,493	16,860,156
HANOVER	4,788,100			240,082	32,317,592
INTERLAKE	1,904,724			166,744	15,773,348
KELSEY	1,671,450	160,027		92,453	10,059,108
LAKESHORE	1,068,158	47,061		138,511	7,887,363
LORD SELKIRK	1,750,009			240,235	21,569,238
LOUIS-RIEL	9,070,138		287,924	603,630	65,155,731
MOUNTAIN VIEW	2,377,937		183,282	331,260	18,049,921
MYSTERY LAKE	5,420,275	3,375,934		162,348	23,430,129
PARK WEST	728,211			146,460	9,866,341
PEMBINA TRAILS	2,343,169			411,280	49,463,622
PINE CREEK	795,781			107,952	6,886,051
PORTAGE-LA-PRAIRIE	1,550,018			113,177	15,604,437
PRAIRIE ROSE	452,393			167,300	10,929,007
PRAIRIE SPIRIT	1,163,123		73,605	196,880	13,012,073
VALLÉE DE LA RIVIÈRE-ROUGE	708,574		38,434	155,141	10,736,808
RIVER EAST TRANSCONA	13,618,412	2,852,764		735,275	80,371,375
ROLLING RIVER	782,207			127,560	9,351,130
RIVIÈRE SEINE	3,330,881			169,892	19,524,376
SEVEN OAKS	11,377,690			565,636	44,559,681
SOUTHWEST HORIZON	201,565		32,171	109,360	8,430,983
ST. JAMES-ASSINIBOIA	1,278,822			473,980	35,651,759
SUNRISE	1,807,695			365,635	23,383,108
SWAN VALLEY	1,317,709	277,212		157,734	10,060,431
TURTLE MOUNTAIN	374,958			71,820	5,555,893
TURTLE RIVER	759,073	17,143		73,746	5,351,008
WESTERN	961,656			60,098	6,865,204
WINNIPEG	24,403,294	2,192,059		1,386,269	150,640,058
PROVINCE	114,834,014	13,205,064	664,952	9,268,696	852,671,279
WHITESHELL				(628)	808,439
WPG. TECHNICAL COLLEGE				26,591	26,591

(1) L'aide de péréquation vise à compenser les écarts entre les divisions scolaires au niveau de la capacité à assumer, au moyen des impôts fonciers qui leur correspondent, le coût des besoins des programmes non financés.

(2) L'aide de péréquation supplémentaire a pour objet d'aider plus particulièrement les divisions et les districts scolaires qui ont à la fois des prélèvements fiscaux supérieurs à la moyenne et une évaluation des frais par élève inférieure à la moyenne.

(3) Une garantie est fournie pour faire en sorte que les divisions fusionnées ne reçoivent pas moins de financement que ce qu'elles auraient reçu si elles n'avaient pas été fusionnées.

(4) Comprend l'aide « D » accordée aux bâtiments scolaires, l'équipement d'enseignement technologique et une aide pour les projets d'immobilisation de moindre importance.

(5) Comprend le rajustement pour les jours où les écoles sont fermées (ce qui n'est pas indiqué).

DÉPENSES ADMINISTRATIVES ⁽¹⁾ – CHIFFRES RÉELS 2007-2008

DIVISION OU DISTRICT	TOTAL DES DÉPENSES ADMINISTRATIVES DÉFINIES					
	ADMINIST. DE LA DIVISION – FONCTION 500 (2)	CONSULTATION ET ÉLAB. DES PROGRAMMES D'ÉTUDES – PROGRAMME 605 (3)	TRANSPORT – PROGRAMME 710 (4)	FONCTIONNEMENT ET ENTRETIEN – PROGRAMME 810 (page 32) (5)	MOINS : ASSURANCE RESPONSABILITÉ CIVILE ET PARTIE ADM. DES DÉP. AUTOFINANCÉES	TOTAL DES DÉPENSES ADMINIST.
BEAUTIFUL PLAINS	473,493		50,017	49,914	(14,089)	559,335
BORDER LAND	766,906		62,586	63,367	(32,577)	860,282
BRANDON	1,771,413		120,629	189,944	(39,155)	2,042,831
DSFM						
EVERGREEN	618,914		66,674	62,044	(21,614)	726,018
FLIN FLON	548,363			63,186	(18,007)	593,542
FORT-LA-BOSSE	576,012		53,962	72,338	(22,222)	680,090
FRONTIER						
GARDEN VALLEY	922,312		29,344	92,849	(29,831)	1,014,674
HANOVER	1,692,950	15,645	157,761	122,683	(53,159)	1,935,880
INTERLAKE	1,043,807		119,626	143,654	(32,559)	1,274,528
KELSEY	580,405	18,863	61,571	63,960	(24,993)	699,806
LAKESHORE	457,871		54,053	51,461	(23,014)	540,371
LORD SELKIRK	1,308,165		141,180	128,337	(44,915)	1,532,767
LOUIS-RIEL	4,317,694	53,310	263,141	546,048	(175,234)	5,004,959
MOUNTAIN VIEW	959,875	10,779	116,667	132,625	(37,401)	1,182,545
MYSTERY LAKE	1,576,912	42,795		182,262	(55,386)	1,746,583
PARK WEST	760,533		49,489	61,050	(23,713)	847,359
PEMBINA TRAILS	3,786,810	289,785	180,690	735,455	(638,572)	4,354,168
PINE CREEK	486,005		46,352	48,000	(18,788)	561,569
PORTAGE-LA-PRAIRIE	896,860		64,961	174,691	(37,184)	1,099,328
PRAIRIE ROSE	841,624		45,975	57,958	(27,446)	918,111
PRAIRIE SPIRIT	1,049,092	31,491	49,123	64,500	(163,891)	1,030,315
VALLÉE DE LA RIV.-ROUGE	805,672	4,923	42,669	55,521	(37,231)	871,554
RIVER EAST TRANSCONA	4,492,075	317,851	271,031	674,169	(459,905)	5,295,221
ROLLING RIVER	736,394	35,370	46,497	54,694	(26,142)	846,813
RIVIÈRE SEINE	1,187,666	38,741	130,260	90,490	(35,993)	1,411,164
SEVEN OAKS	2,507,235	64,710	230,361	360,997	(24,985)	3,138,318
SOUTHWEST HORIZON	629,274		55,122	51,244	(11,296)	724,344
ST. JAMES-ASSINIBOIA	2,901,521		86,501	293,159	(230,913)	3,050,268
SUNRISE	1,998,505	34,738	268,466	188,036	(47,781)	2,441,964
SWAN VALLEY	681,383	11,494	71,493	53,455	(18,062)	799,763
TURTLE MOUNTAIN	575,914		12,665	41,493	(17,436)	612,636
TURTLE RIVER	335,381		21,580	20,960	(13,465)	364,456
WESTERN	444,866	22,910	14,222	49,441	(15,085)	516,354
WINNIPEG	7,643,875	193,856	224,790	823,321	(167,616)	8,718,226
PROVINCE	50,375,777	1,187,261	3,209,458	5,863,306	(2,639,660)	57,996,142
WHITESHELL	115,341			5,510	(2,601)	118,250

(1) Les divisions scolaires doivent limiter le pourcentage du budget consacré aux dépenses administratives dans les catégories définies à 4 % (divisions scolaires urbaines), à 4,5 % (divisions scolaires rurales) ou à 5 % (divisions scolaires du Nord). Ces limites ne s'appliquent pas à la Division scolaire Frontier, à la DSFM et au Winnipeg Technical College, pour lesquels les montants ne sont pas indiqués dans les totaux ci-dessus. Les catégories administratives définies ne comprennent pas les dépenses administratives au niveau de l'école (fonction 100 – Enseignement ordinaire, programme 110) et celles liées aux élèves ayant des besoins spéciaux (fonction 200 – Éducation de l'enfance en difficulté, programme 210). Cette annexe fournit une analyse des dépenses administratives définies en tant que pourcentage de la base de dépenses de fonctionnement redressées. Les dépenses affichées pour la fonction 500, le programme 605 ou le programme 710 peuvent différer des montants correspondants affichés ailleurs dans ce rapport, étant donné qu'on tient compte des transferts de fonds de fonctionnement pour le calcul des coûts administratifs.

(2) Pour obtenir une définition de l'administration de la division, consultez *Définitions des dépenses* à la page iii.

(3) Administration, supervision et coordination de la consultation et de l'élaboration des programmes d'études (fonction 600, programme 605).

(4) Administration du transport des élèves. Pour obtenir une définition du transport des élèves, consultez *Définitions des dépenses* à la page iii.

(5) Administration du fonctionnement et de l'entretien. Pour obtenir une définition du fonctionnement et de l'entretien, consultez *Définitions des dépenses* à la page iii.

DIVISION OU DISTRICT	CALCUL DE LA BASE DE DÉPENSES ET DU POURCENTAGE DES DÉPENSES ADMINISTRATIVES					TOTAL DES DÉPENSES ADMINIST. EN TANT QUE POURCENTAGE DE LA BASE DE DÉPENSES
	TOTAL DES DÉPENSES DE FONCT. (page 3)	PLUS : TRANSFERTS AU FONDS DE CAPITAL ET D'EMPRUNT	MOINS : CENTRES D'APPRENTISSAGE POUR ADULTES – FONCTION 300 ⁽¹⁾	BASE DE DÉPENSES REDRESSÉE	TOTAL DES DÉPENSES ADMINISTRATIVES (page 61)	
BEAUTIFUL PLAINS	12,707,497	330,500		13,037,997	559,335	4.3
BORDER LAND	23,233,947	1,306,782	(471,117)	24,069,612	860,282	3.6
BRANDON	56,508,105	300,799		56,808,904	2,042,831	3.6
DSFM						S.O.
EVERGREEN	15,003,430	1,386,303		16,389,733	726,018	4.4
FLIN FLON	11,280,150	9,599	(84,000)	11,205,749	593,542	5.3
FORT-LA-BOSSE	14,134,847	627,275		14,762,122	680,090	4.6
FRONTIER						S.O.
GARDEN VALLEY	26,891,922	559,964		27,451,886	1,014,674	3.7
HANOVER	51,411,078	4,486,815		55,897,893	1,935,880	3.5
INTERLAKE	28,217,795	455,203		28,672,998	1,274,528	4.4
KELSEY	15,378,135	45,466	(488,986)	14,934,615	699,806	4.7
LAKESHORE	12,861,567	632,883	(239,942)	13,254,508	540,371	4.1
LORD SELKIRK	43,101,651	1,419,922	(307,279)	44,214,294	1,532,767	3.5
LOUIS-RIEL	131,217,473	709,665		131,927,138	5,004,959	3.8
MOUNTAIN VIEW	31,289,149	597,807	(128,308)	31,758,648	1,182,545	3.7
MYSTERY LAKE	33,894,669	318,512		34,213,181	1,746,583	5.1
PARK WEST	19,121,816	1,215,186		20,337,002	847,359	4.2
PEMBINA TRAILS	121,107,160	1,689,444		122,796,604	4,354,168	3.5
PINE CREEK	11,427,926	175,499		11,603,425	561,569	4.8
PORTAGE-LA-PRAIRIE	28,888,137	670,146	(575,990)	28,982,293	1,099,328	3.8
PRAIRIE ROSE	21,163,995	406,281	(243,312)	21,326,964	918,111	4.3
PRAIRIE SPIRIT	23,661,626	471,558		24,133,184	1,030,315	4.3
VALLÉE DE LA RIV.-ROUGE	20,198,265	1,014,931		21,213,196	871,554	4.1
RIVER EAST TRANSCONA	147,766,887	3,961,112	(870,227)	150,857,772	5,295,221	3.5
ROLLING RIVER	18,972,693	559,401	(143,711)	19,388,383	846,813	4.4
RIVIÈRE SEINE	32,489,109	938,058	(265,567)	33,161,600	1,411,164	4.3
SEVEN OAKS	80,694,555	2,748,959	(416,263)	83,027,251	3,138,318	3.8
SOUTHWEST HORIZON	17,220,311	437,875		17,658,186	724,344	4.1
ST. JAMES-ASSINIBOIA	77,773,495	2,103,142		79,876,637	3,050,268	3.8
SUNRISE	49,874,648	1,591,957	(960,833)	50,505,772	2,441,964	4.8
SWAN VALLEY	16,682,135	1,290,937		17,973,072	799,763	4.4
TURTLE MOUNTAIN	10,348,022	292,508	(173,976)	10,466,554	612,636	5.9
TURTLE RIVER	8,023,198	62,352		8,085,550	364,456	4.5
WESTERN	12,578,811	491,418	(340,820)	12,729,409	516,354	4.1
WINNIPEG	302,604,513	1,236,060	(452,382)	303,388,191	8,718,226	2.9
PROVINCE	1,527,728,717	34,544,319	(6,162,713)	1,556,110,323	57,996,142	3.7
WHITESHELL	2,842,012	106,413		2,948,425	118,250	4.0

(1) Pour obtenir une définition des centres d'apprentissage pour adultes, consultez les *Définitions des dépenses* à la page iii. Les dépenses affichées dans le tableau ci-dessus peuvent différer de celles affichées pour les centres d'apprentissage pour adultes à la page 15, étant donné qu'on tient compte des transferts de fonds de fonctionnement pour le calcul des coûts administratifs.

SOMMAIRE STATISTIQUE
CHIFFRES RÉELS DE 2006-2007 ET DE 2007-2008

DIVISION OU DISTRICT	DÉPENSES DU FONDS DE FONCTIONNEMENT PAR ÉLÈVE ⁽¹⁾		RAPPORT ÉLÈVES-ENSEIGNANT		ÉVAL. EN FONCTION DU NOMBRE D'ÉLÈVES RÉSIDENTS		TAUX EN MILLIÈMES DE DOLLAR DE LA TAXE SPÉCIALE	
	2006-2007	2007-2008	2006-2007	2007-2008 ⁽²⁾	2006	2007 ⁽³⁾	2006	2007 ⁽⁴⁾
	BEAUTIFUL PLAINS	8,291	8,751	14.4	14.5	190,884	198,468	18.2
BORDER LAND	8,986	9,271	14.0	13.7	163,063	162,881	24.2	25.5
BRANDON	7,940	8,303	14.9	14.4	180,181	190,495	17.7	18.2
DSFM	10,363	10,826	13.3	13.4	158,217	164,612		
EVERGREEN	8,583	8,989	15.5	14.9	268,699	276,051	15.3	16.3
FLIN FLON	9,900	10,514	13.4	13.8	96,707	101,466	22.2	22.9
FORT-LA-BOSSE	9,061	9,670	13.0	12.5	207,930	220,735	18.7	18.7
FRONTIER	14,644	15,950	12.2	11.0	42,780	44,256	25.5	26.0
GARDEN VALLEY	7,190	7,326	15.9	15.8	133,189	129,771	19.6	20.9
HANOVER	6,772	7,253	16.9	16.6	113,156	116,405	19.6	21.6
INTERLAKE	8,451	9,106	14.5	14.1	156,258	162,106	20.7	21.7
KELSEY	8,881	9,478	14.3	13.3	91,267	93,316	25.4	27.0
LAKESHORE	9,273	9,657	14.3	13.7	123,387	127,164	23.4	24.7
LORD SELKIRK	8,637	9,333	14.1	14.1	182,372	188,591	20.9	21.9
LOUIS-RIEL	8,575	8,979	14.5	14.8	159,567	167,488	22.9	23.5
MOUNTAIN VIEW	9,377	9,859	13.2	13.1	145,276	148,130	23.5	24.7
MYSTERY LAKE	9,552	10,492	13.0	12.8	72,917	75,958	33.8	33.4
PARK WEST	9,151	10,338	13.9	13.7	179,195	185,136	19.1	20.2
PEMBINA TRAILS	9,017	9,515	13.8	13.8	208,243	215,056	23.1	23.7
PINE CREEK	9,353	9,486	13.8	13.9	153,812	158,962	19.0	19.5
PORTAGE-LA-PRAIRIE	8,249	8,590	14.5	14.3	168,044	172,632	19.7	20.3
PRAIRIE ROSE	9,211	9,407	13.8	13.9	203,565	209,778	19.1	19.1
PRAIRIE SPIRIT	9,873	10,433	13.6	13.6	173,365	181,459	21.3	21.5
VALLÉE DE LA RIVIÈRE-ROUGE	9,393	9,821	13.9	13.9	187,283	194,619	20.7	21.7
RIVER EAST TRANSCONA	8,380	8,719	14.3	14.1	143,001	146,834	23.9	24.9
ROLLING RIVER	9,180	9,832	14.1	13.5	181,218	187,596	20.9	21.5
RIVIÈRE SEINE	8,801	9,137	14.5	14.5	121,573	124,450	23.1	24.4
SEVEN OAKS	8,345	8,946	15.3	14.9	132,626	135,238	26.3	26.8
SOUTHWEST HORIZON	9,846	10,419	13.0	13.0	210,302	219,567	20.0	20.5
ST. JAMES-ASSINIBOIA	8,723	8,923	14.2	14.2	210,788	217,069	21.0	21.9
SUNRISE	9,737	10,272	13.6	13.3	189,525	196,427	22.7	24.2
SWAN VALLEY	9,520	9,903	14.2	14.1	140,939	143,826	23.1	23.0
TURTLE MOUNTAIN	9,187	9,766	13.1	13.6	187,334	195,707	18.8	19.8
TURTLE RIVER	9,448	9,986	13.6	12.3	122,332	122,966	22.6	23.7
WESTERN	7,576	7,986	16.6	15.5	142,199	146,914	20.4	22.1
WINNIPEG	9,379	9,736	13.9	14.0	156,367	157,953	27.1	27.9
PROVINCE	9,010	9,466	14.2	14.0	159,714	164,283	22.8	23.6
WHITESHELL	11,524	13,286	10.2	9.8				
WPG. TECHNICAL COLLEGE	10,707	10,796	18.3	18.3				

(1) De la page 4 (consultez la page 4 pour obtenir plus de renseignements).

(2) De la page 9 (consultez la page 9 pour obtenir plus de renseignements).

(3) De la page 55 (consultez la page 55 pour obtenir plus de renseignements).

(4) De la page 53 (consultez la page 53 pour obtenir plus de renseignements).