

**RAPPORT SUR LE SYSTÈME COMPTABLE FRAME
BUDGET 2018-2019**

RAPPORT SUR LE SYSTÈME COMPTABLE FRAME BUDGET DE 2018 - 2019

Ministre de l'Éducation et de la Formation du Manitoba
Direction des finances des écoles
Édifice Robert Fletcher
1181, avenue Portage, bureau 511
Winnipeg (Manitoba) R3G 0T3
CANADA
Tél. : 204 945-6910

Décembre 2018

This document is also available in English.

Le rapport est accessible sur Internet en format Excel (en anglais seulement) et PDF à :
www.edu.gov.mb.ca/m12/frpub/stat/frame_rap_fin/syscompta.html



TABLE DES MATIÈRES

CONTRIBUTION PROVINCIALE À L'ÉDUCATION PUBLIQUE	i
PRÉAMBULE ET INTRODUCTION	ii
DÉFINITIONS DES DÉPENSES	iii
GLOSSAIRE	iv
NOTES EXPLICATIVES	vi
STATISTIQUES RÉTROSPECTIVES ET CONCILIATION DES DÉPENSES	
Écoles publiques du Manitoba – Inscriptions de 1968 à 2016 (graphique)	1
Dépenses du fonds de fonctionnement de 1998 - 1999 à 2018 - 2019 (graphique) en dollars courants et constants	2
Par division – Conciliation des dépenses	3
Par division – Dépenses du fonds de fonctionnement par élève – 2017 - 2018 et 2018 - 2019	4
Par division – Dépenses du fonds de fonctionnement par élève – 2018 - 2019 (graphique)	5
STATISTIQUES SUR LES ÉLÈVES	
Statistiques du système comptable FRAME – Nombre d'élèves au 30 septembre 2018	6
Inscriptions – Élèves présents, selon le système comptable FRAME, et admissibles – Chiffres réels et prévisions au 30 septembre	8
Rapports élèves-enseignant selon le système comptable FRAME au 30 septembre 2018	9
ANALYSE DU FONDS DE FONCTIONNEMENT	
Dépenses totales par fonction et par objet	10
Dépenses par objet (graphique)	11
Dépenses totales par objet de deuxième catégorie	12
Dépenses par fonction (graphique)	14
Par division – Analyse des dépenses par fonction	15
Par division – Analyse des dépenses par programme	18
Par division – Analyse des dépenses de transport	34
Par division – Analyse des dépenses de fonctionnement et d'entretien des bâtiments scolaires	36
Par division – Analyse des dépenses de technologie de l'information	37
Recettes par source (graphique)	39
Par division – Sommaire des recettes du fonds de fonctionnement	40
Par division – Analyse des recettes du fonds de fonctionnement	41
TRANSFERTS NETS AU (DU) FONDS DE CAPITAL ET D'EMPRUNT	44
ÉVALUATIONS ET TAXES	
Par division – Valeur fractionnée (autre) et taxe d'aide à l'éducation	45
Par division – Taux en millièmes de dollar de la taxe spéciale (graphique)	46
Par division – Total de la valeur fractionnée, de la taxe spéciale et des taux en millièmes de dollar	47
Par division – Taxe spéciale nette	48
Par division – Évaluation en fonction du nombre d'élèves résidents (graphique)	49
Par division – Impôts locaux et évaluation en fonction du nombre d'élèves résidents	50
<u>ANNEXE</u>	
Par division – Analyse des recettes du fonds de fonctionnement	51
Par division – Dépenses administratives	56
Par division – Personnel employé – équivalent temps plein	58
Par division – Soutien direct aux élèves	59
Par division – Sommaire statistique	60

CONTRIBUTION PROVINCIALE À L'ÉDUCATION PUBLIQUE

Le coût total de l'éducation publique au Manitoba est constitué d'une part des coûts directs relevant du fonctionnement des écoles (p. ex., les salaires des enseignants et des administrateurs, les fournitures pour l'enseignement, le transport des élèves, les services publics, l'entretien des bâtiments) et d'autre part des dépenses en immobilisations relevant de la construction de bâtiments scolaires et de travaux de réfection importants. Y sont également comprises les dépenses provinciales liées au régime de pension des enseignants retraités et au programme de crédit d'impôt foncier du Manitoba en matière d'éducation destiné aux propriétaires, aux locataires et aux fermiers, réduisant ainsi le montant des taxes foncières. Le total des dépenses au chapitre de l'éducation publique est subventionné à 71,4 % par la Province.

2018 - 2019 (en millions de dollars)

	Total des dépenses d'éducation publique	Contribution provinciale	Contribution provinciale en pourcentage
1 Fonds de fonctionnement FRAME	2 431,9 \$	1 454,9 \$	59,8%
2 Fonds de capital et d'emprunt divisionnaire (transferts nets au fonds de capital et d'emprunt)	22,2	-	-
3 Financement provenant des subventions provinciales destinées aux dépenses en immobilisations et autres	114,4	114,4	100,0%
4 Crédit d'impôt foncier du Manitoba en matière d'éducation ⁽¹⁾	S. O.	134,8	100,0%
5 Remboursement de la taxe scolaire applicable aux terres agricoles	S. O.	44,5	100,0%
6 Programme d'aide aux pensionnés en matière de taxes scolaires	S. O.	0,8	100,0%
7 Caisse de retraite des enseignants	299,8	299,8	100,0%
Total ajusté	2 868,2 \$	2 049,2 \$	71,4%

(1) Partie du crédit d'impôt foncier du Manitoba en matière d'éducation accordée par l'intermédiaire du système d'imposition. Le total du crédit s'élève à 344,2 millions de dollars. Consultez la page 41 pour plus de renseignements.

Source:

- 1 Rapport sur le système comptable FRAME – Budget 2018 - 2019, page 3, page 41
- 2 Rapport sur le système comptable FRAME – Budget 2018 - 2019, page 44
- 3 Annonce du financement pour l'exercice 2018 - 2019, en février 2018
- 4 Budget des dépenses et des recettes du Manitoba de 2018 pour l'exercice se terminant le 31 mars 2019
- 5 Budget des dépenses et des recettes du Manitoba de 2018 pour l'exercice se terminant le 31 mars 2019
- 6 Budget des dépenses et des recettes du Manitoba de 2018 pour l'exercice se terminant le 31 mars 2019
- 7 Ministère des Finances

PRÉAMBULE

Le système comptable FRAME (Rapports financiers et comptabilité – Éducation Manitoba) fournit aux divisions scolaires une méthode standard de comptabilité et de communication de l'information financière. Il permet ainsi d'obtenir des données provinciales que peuvent utiliser les responsables des divisions scolaires, le ministère de l'Éducation et de la Formation du Manitoba ou les personnes tierces intéressées.

L'analyse contenue dans le présent rapport est fondée sur l'information financière et les statistiques communiquées par les divisions scolaires. Bien que les données aient été quelque peu corrigées à la suite du processus de vérification, la Direction des finances des écoles, qui relève du ministère de l'Éducation et de la Formation du Manitoba, ne peut pas garantir totalement leur exactitude.

INTRODUCTION

Le système comptable FRAME utilise des méthodes de comptabilité codée multidimensionnelle qui permettent d'inscrire les dépenses dans trois fonds principaux : le fonds de fonctionnement, le fonds de capital et d'emprunt et le fonds à des fins spéciales. Sous le fonds de fonctionnement, les dépenses sont subdivisées en neuf fonctions (couvrant toutes les activités, d'Enseignement ordinaire à Fonctionnement et entretien). Les dépenses indiquées sous chaque fonction peuvent être analysées par programme ou par objet. Nous entendons par « programmes » les différents sous-ensembles de programmes relevant d'une fonction, par exemple, la section Anglais sous la fonction Enseignement ordinaire. Les objets sont les éléments qui forment un programme, comme les salaires ou les avantages sociaux. Cette structure sert également à rédiger les sommaires inclus dans le présent rapport.

Comme les divisions scolaires ne sont pas obligées de présenter de budget pour le fonds de capital et le fonds à des fins spéciales, seul le fonds de fonctionnement est présenté dans ce rapport.

Pour obtenir plus de renseignements, reportez-vous aux définitions des dépenses par fonction, au glossaire inclus dans le rapport et aux notes explicatives qui suivent.

DÉFINITIONS DES DÉPENSES

Fonds de fonctionnement – composé des neuf fonctions décrites ci-dessous :

Fonction 100 – Enseignement ordinaire - Coûts directement liés aux salles de classe de la maternelle à la 12^e année (p. ex., le personnel enseignant, les auxiliaires d'enseignement, les manuels scolaires, les fournitures, les services et le matériel tel que les bureaux, les chaises, les tables, l'équipement audiovisuel et les ordinateurs). Comprend les coûts liés aux programmes pour élèves doués, au baccalauréat international, au programme de reclassement dans les classes supérieures, aux cours offerts par une université ou par correspondance et aux activités d'enrichissement générales. Les coûts administratifs scolaires, comme ceux liés aux directions d'école, aux directions adjointes et au personnel de soutien, sont également compris. Les coûts pour les cours d'été sont enregistrés ici.

Fonction 200 – Services de soutien aux élèves - Coûts expressément liés aux élèves ayant des besoins d'apprentissage spéciaux et coûts liés à la consultation et à l'orientation et aux ressources pour tous les élèves. Les élèves ayant des besoins d'apprentissage exceptionnels sont les élèves qui ont des déficiences physiques, cognitives, sensorielles, affectives ou comportementales. Ces coûts comprennent les éducateurs spécialisés, les orthopédagogues, les auxiliaires d'enseignement pour les enfants à besoins spéciaux, les conseillers, les spécialistes et les services connexes et appropriés (p. ex., les ergothérapeutes), les fournitures, les manuels scolaires, le matériel, l'équipement et les logiciels. Les coûts liés aux coordonnateurs de l'enseignement à l'enfance en difficulté, aux administrateurs des services aux élèves et au personnel de bureau sont également inclus.

Fonction 300 – Centres d'apprentissage pour adultes - Comprend les coûts liés aux centres d'apprentissage pour adultes appartenant aux divisions scolaires et administrés par celles-ci, y compris les établissements à double vocation qui accueillent à la fois des étudiants adultes et des élèves ordinaires de la maternelle à la 12^e année. Ces centres offrent des programmes axés sur les adultes, dans lesquels les programmes d'études et la prestation tiennent compte des principes et des pratiques de l'éducation des adultes. Les coûts liés aux adultes qui étudient dans une salle de classe ordinaire ne sont pas inclus. Il en est de même pour les coûts liés aux centres qui sont administrés par leur propre conseil d'administration.

Fonction 400 – Éducation et services communautaires - Coûts liés à la prestation des services (p. ex., l'utilisation des installations par les membres de la collectivité et la location du gymnase) et à l'offre de cours non crédités aux groupes et aux membres de la collectivité. Comprend l'enseignement de la prématernelle.

Fonction 500 – Administration de la division - Coûts liés à l'administration divisionnaire, y compris ceux liés à la commission scolaire et aux services des directeurs généraux et des secrétaires-trésoriers.

Fonction 600 – Services pédagogiques et autres services de soutien - Coûts liés aux services de soutien destinés aux élèves, au personnel enseignant et au processus éducatif, tels que les bibliothèques et les médiathèques, le perfectionnement professionnel, la consultation et l'élaboration en matière de programmes d'études.

Fonction 700 – Transport des élèves - Tous les coûts liés au transport des élèves, y compris le personnel de surveillance et de bureau. Ces coûts ne comprennent pas l'achat des autobus scolaires de plus de 20 000 \$ (prix unitaire) puisque ceux-ci figurent au fonds de capital et d'emprunt.

Fonction 800 – Fonctionnement et entretien - Tous les coûts liés à l'entretien et aux réparations mineures des bâtiments et terrains divisionnaires, y compris les coûts liés au personnel de surveillance et de bureau. Ces coûts comprennent les services publics, les impôts, l'assurance et les fournitures, mais ne comprennent pas les dépenses en immobilisations.

Fonction 900 – Frais et taxes - Intérêts des prêts à court terme, frais bancaires, dépenses liées aux créances douteuses et taxe destinée à la santé et à l'éducation.

Remarque : Les dépenses en immobilisations ne sont pas comprises dans les fonctions du fonds de fonctionnement. Voir à ce sujet la définition du fonds de capital et d'emprunt dans le glossaire (page iv).

GLOSSAIRE

Fonds de capital et d'emprunt – Toutes les transactions liées aux immobilisations corporelles, y compris la dette obligatoire et l'amortissement. Le fonds de capital et d'emprunt n'est plus inclus dans le présent rapport, car les divisions scolaires ne sont plus obligées de préparer des budgets d'immobilisations.

IPC – Indice des prix à la consommation déterminé par Statistique Canada. L'IPC mesure le taux de variation moyen survenu au fil du temps dans le coût d'un panier de biens et de services déterminés achetés par les consommateurs canadiens.

École à double voie – École offrant plus d'un programme de langue (anglais, français, immersion française ou autre programme bilingue) et où aucun programme de langue ne constitue 90 % ou plus des inscriptions en enseignement ordinaire. Comprend le coût de l'enseignement ordinaire pour tous les élèves inscrits à cette école.

Taxe d'aide à l'éducation – Taxe provinciale prélevée sur d'autres biens (principalement commerciaux) pour financer l'éducation. La taxe d'aide à l'éducation, combinée aux fonds provenant des recettes générales, représente le total de l'aide financière provinciale aux écoles publiques.

Classifications des dépenses

Objet – (ce qui est acquis) – Marchandise ou service obtenus à la suite d'une dépense particulière (p. ex., les salaires et les fournitures).

Fonction – (raisons de l'acquisition d'un objet) – Décrit très sommairement les services fournis par les divisions scolaires.

Programme – Chaque fonction comporte un certain nombre de programmes qui lient les principales opérations aux fonctions principales.

ETP – « Équivalent temps plein » s'entend du nombre d'élèves calculé selon le temps de présence à l'école (c.-à-d. un élève de maternelle compte pour un demi-élève et les adultes sont comptés en fonction de leur pourcentage de présence à l'école).

Équipement de technologie de l'information – Dépenses (y compris les locations et les baux) liées à l'équipement informatique, aux logiciels d'exploitation, aux logiciels fournis avec les ordinateurs et aux périphériques informatiques comme les imprimantes, les numériseurs, les graveurs ou les lecteurs de CD-ROM, les écrans, les modems, les routeurs et les éléments des réseaux locaux et des réseaux étendus. Comprend également le matériel qui fait partie d'un système de sortie vidéo multisite unidirectionnel ou bidirectionnel comme les télévisions, les magnétoscopes, les émetteurs hyperfréquences, les récepteurs de signaux de satellite, les commandes de commutation et le matériel audio-vidéo. Ne comprend pas l'achat de matériel de technologie de l'information de plus de 5 000 \$ (prix unitaire); d'infrastructure réseau de plus de 25 000 \$; de matériel informatique, de serveurs ou de périphériques de plus de 5 000 \$; ou de logiciels de plus de 10 000 \$ puisque ceux-ci figurent au fonds de capital et d'emprunt.

Salaires en technologie de l'information - Salaires de tous les membres du personnel qui sont responsables de la coordination, de l'installation, de l'entretien et de la réparation des ordinateurs et des systèmes informatiques et des réseaux de données, vidéo ou multimédia, comme les techniciens en informatique, les programmeurs et les administrateurs de réseaux. Comprend également le personnel dont la principale fonction consiste à former d'autres membres du personnel (et non des élèves) à l'usage des ordinateurs et des logiciels.

Services de technologie de l'information – Services qui ne sont pas fournis par le personnel de la division scolaire concernant l'installation et l'entretien des ordinateurs, des systèmes informatiques et des réseaux de données, vidéo ou multimédia, y compris les contrats et les ententes d'entretien, ainsi que les permis d'utilisation de logiciel, les mises à niveau et les frais annuels qui ne sont pas liés aux logiciels éducatifs. Ceci comprend également les frais de ligne spécialisée et d'interurbains associés au transfert électronique des données et aux programmes éducatifs (p. ex., enseignement à distance), et les frais d'accès à Internet.

M à 12 – De la maternelle à la 12^e année.

Taux exprimé en millièmes – Taux d'impôt appliqué par montant de 1 000 \$ de valeur fractionnée. Par exemple, dans le cas de biens résidentiels de catégorie 1 évalués à 100 000 \$ à un taux de 20 millièmes de

dollar, le montant d'impôt payable serait le suivant :

$$100\ 000 \$ \div 1\ 000 \times 45 \% (\text{taux de valeur fractionnée}) \times 20 \text{ millièmes} = 900 \$.$$

PM à 12 – De la prématernelle à la 12^e année.

Valeur fractionnée – Pourcentage du total de la valeur marchande évaluée qui est imposable. La Province fixe les pourcentages fractionnés pour diverses catégories de biens dans les règlements d'application de la *Loi sur l'évaluation municipale*. Par exemple, des biens résidentiels de catégorie 1 ont une valeur fractionnée, aux fins d'établissement de l'impôt, égale à 45 % de leur valeur marchande évaluée.

Fonds générés par les écoles – Fonds recueillis grâce aux activités de financement de l'école. Les fonds sont recueillis par l'école ou recueillis avec l'appui de l'école dans le cadre d'activités parascolaires, pour l'usage exclusif de l'école.

École à voie unique – École dans laquelle 90 % ou plus des élèves en enseignement ordinaire sont inscrits à un seul programme de langue (anglais, français, immersion française ou autre programme bilingue). D'autres programmes de langue peuvent être offerts, mais les élèves qui y sont inscrits constituent, en tout, moins de 10 % des inscriptions totales. Comprend le coût de l'enseignement ordinaire pour tous les élèves inscrits à cette école.

Taxe spéciale – Taxe que chaque division scolaire prélève par année civile sur tous les biens imposables admissibles qui se trouvent sur son territoire, y compris les terres agricoles.

Fonds à des fins spéciales – Comprend les fonds générés par les écoles et les organisations caritatives contrôlées. Le fonds à des fins spéciales n'est pas inclus dans le présent rapport, car les divisions scolaires ne sont pas obligées de préparer un budget pour ce fonds.

Total des kilomètres (carnet de bord) – Tous les kilomètres parcourus par les autobus. Les chiffres proviennent des carnets de bord quotidiens des autobus scolaires et comprennent donc les kilomètres parcourus, dans le cadre du transport pour se rendre à l'école et en revenir (le matin, pendant la pause du dîner et après l'école), ainsi que le transport pour se rendre à d'autres écoles, se rendre à d'autres installations pour des activités scolaires, effectuer des excursions scolaires, etc.

Total des kilomètres (parcours) – Tous les kilomètres enregistrés par les autobus sur leurs parcours ordinaires. Comprend seulement les kilomètres parcourus du garage à l'école le matin et en sens inverse après l'école (c.-à-d. que les excursions scolaires, les déplacements pendant la pause du dîner, etc., ne sont pas inclus).

Total des kilomètres en charge – Tous les kilomètres enregistrés par les autobus sur leurs parcours ordinaires lorsqu'ils transportent des élèves. Comprend seulement les kilomètres parcourus pour le transport des élèves sur les parcours ordinaires (voir ci-dessus la description des parcours ordinaires des autobus) à partir du moment où le premier élève monte dans l'autobus jusqu'au moment où le dernier élève en descend.

NOTES EXPLICATIVES

1. Les taux en millièmes de dollar relatifs à la taxe d'aide à l'éducation pour 2017 et 2018 sont les suivants :

Autres biens (surtout commerciaux)	10,50 millièmes (2017)
Autres biens (surtout commerciaux)	9,77 millièmes (2018)

2. Les prévisions des statistiques sur les élèves au 30 septembre 2018 sont utilisées pour 2018 - 2019.

3. Dans l'analyse des dépenses par fonction (pages 15 à 17), nous avons utilisé les statistiques sur les élèves suivantes pour l'analyse par élève :

Enseignement ordinaire	Inscriptions accumulées dans tous les programmes d'enseignement ordinaire
Services de soutien aux élèves	Inscriptions accumulées de la maternelle à la 12 ^e année
Administration de la division	Inscriptions accumulées de la maternelle à la 12 ^e année
Services pédagogiques et autres services de soutien	Inscriptions accumulées de la maternelle à la 12 ^e année
Transport des élèves	Inscriptions accumulées de la maternelle à la 12 ^e année
Fonctionnement et entretien	Inscriptions accumulées de la maternelle à la 12 ^e année
Frais et taxes	Inscriptions accumulées de la maternelle à la 12 ^e année

4. Dans l'analyse des dépenses par programme (pages 18 à 34), nous avons utilisé les statistiques sur les élèves suivantes pour l'analyse par élève :

Enseignement ordinaire :

Administration	Inscriptions accumulées dans tous les programmes d'enseignement ordinaire
Études technologiques du secondaire	Inscriptions dans les programmes d'études technologiques du secondaire
Écoles à voie unique :	
Anglais	Inscriptions en enseignement ordinaire des écoles anglaises
Français	Inscriptions en enseignement ordinaire des écoles françaises
Immersion française	Inscriptions en enseignement ordinaire des écoles d'immersion française
Écoles à double voie	Inscriptions en enseignement ordinaire des écoles offrant plus d'un programme de langue

Services de soutien aux élèves :

- Administration ou coordination
- Services de spécialistes et services connexes
- Classes ordinaires
- Services des ressources
- Consultation et orientation

Inscriptions accumulées de la maternelle à la 12^e année

Administration de la division :

- Commission scolaire
- Gestion et administration scolaires
- Services administratifs et de fonctionnement
- Services de gestion de l'information

Inscriptions accumulées de la maternelle à la 12^e année

Services pédagogiques et autres services de soutien :

- Administration de la consultation et de l'élaboration en matière de programmes d'études
- Consultation et élaboration en matière de programmes d'études
- Bibliothèque et médiathèque
- Perfectionnement professionnel et du personnel
- Autres

Inscriptions accumulées de la maternelle à la 12^e année

5. **Les transferts du fonds de fonctionnement à d'autres divisions scolaires, organismes et particuliers ont été supprimés dans les fonctions 100 à 700 afin de fournir un total et des coûts par élève plus exacts pour les divers programmes. Cependant, dans la fonction 700, les comptes débités de nouveau ont été inclus afin de représenter correctement les coûts de transport des élèves par programme.**
6. **Les inscriptions en études technologiques du secondaire pour les divisions scolaires qui forment la région d'enseignement professionnel technique de la rivière Rouge (Border Land, DSFM, Garden Valley, Vallée de la Rivière-Rouge et Western) comprennent à la fois les élèves de la division scolaire d'origine et ceux provenant des autres divisions scolaires.**
7. **Les dépenses et les inscriptions liées aux centres d'apprentissage pour adultes (fonction 300) et à l'éducation et aux services communautaires (fonction 400) sont exclues de tous les calculs du coût par élève de la maternelle à la 12^e année présentés dans ce rapport.**
8. **S. O. signifie « sans objet ».**
9. **Les pourcentages aux pages 15 à 33 et aux pages 37 et 38 sont fondés sur les « dépenses moins**

les transferts » à la page 3. Les pourcentages peuvent ne pas totaliser 100 %, car ils ont été arrondis.

10. DSFM signifie « Division scolaire franco-manitobaine ».
11. Depuis le budget 2008 - 2009, les divisions scolaires ne sont plus obligées de préparer un budget du fonds de capital et d'emprunt. Les seules opérations en capital indiquées dans le présent rapport sont les transferts nets au (du) fonds de capital et d'emprunt à la page 45.
12. Depuis le budget de 2009 - 2010, l'annexe « Personnel employé – équivalent temps plein (ETP) » est fournie pour divulguer les renseignements sur le personnel dans la catégorie d'objet « salaires », selon les définitions dans le manuel FRAME.
13. Depuis 2009 - 2010, on présente aussi une nouvelle annexe analytique intitulée « Soutien direct aux élèves » qui indique mieux les coûts des programmes seulement, sous forme de total par élève.
14. Depuis le budget de 2010 - 2011, les élèves des classes spéciales ne sont plus déclarés séparément. Ils sont maintenant inclus dans les inscriptions en enseignement ordinaire.
15. Depuis le budget de 2014 - 2015, l'annexe « Personnel employé – équivalent temps plein (ETP) » ne comprend pas le personnel de la fonction 300 (Centres d'apprentissage pour adultes) et de la fonction 400 (Éducation et services communautaires) afin que les effectifs reflètent mieux les coûts de l'éducation de la maternelle à la 12^e année.

ÉCOLES PUBLIQUES DU MANITOBA — INSCRIPTIONS (1)

1968 - 2017 (2)

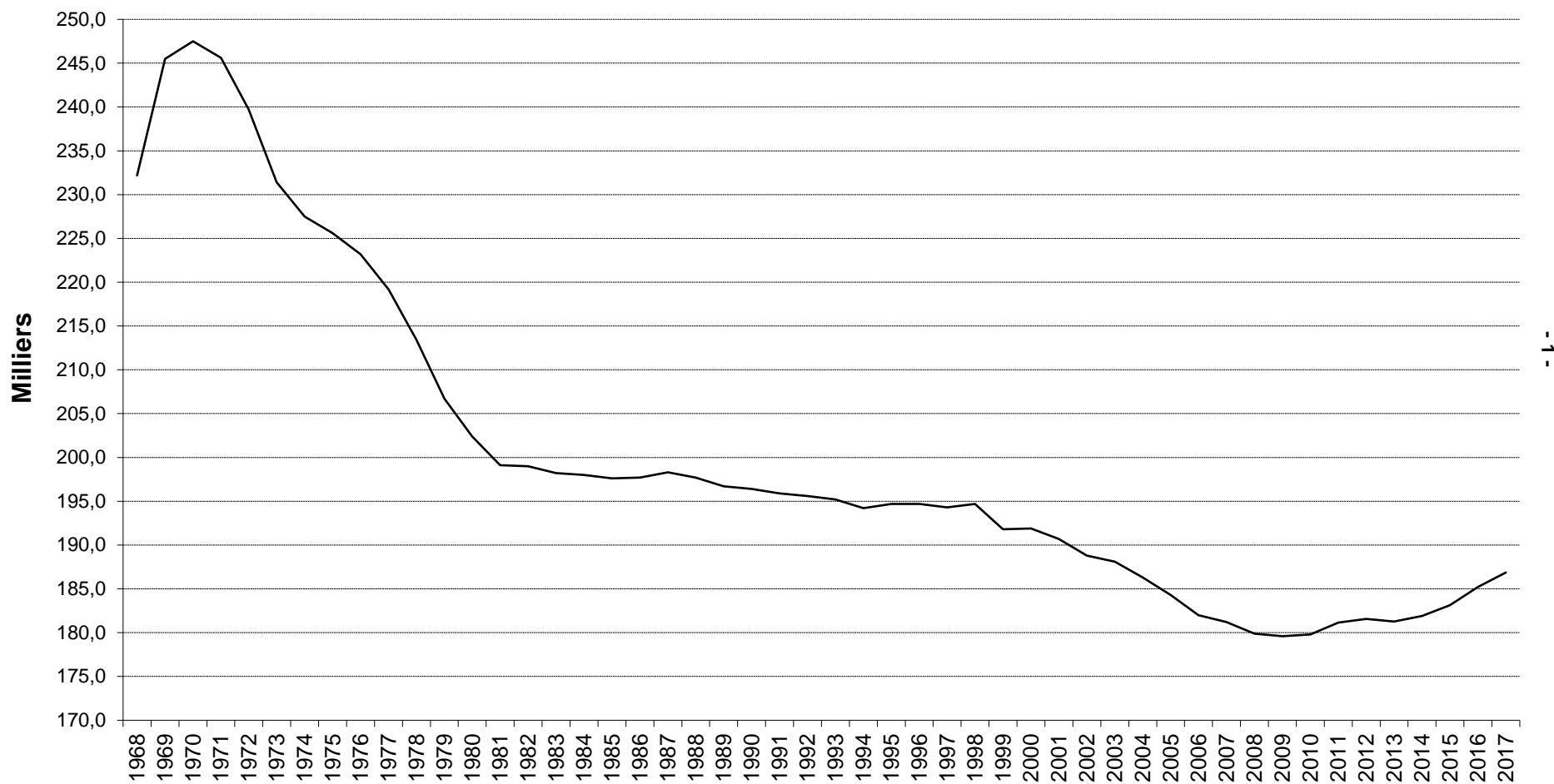

(1) Inscriptions des élèves présents (PM - 12). Whiteshell est exclu.

(2) L'estimation du nombre d'inscriptions pour 2018 n'est pas disponible.

DÉPENSES DU FONDS DE FONCTIONNEMENT DE 2006 - 2007 À 2018 -2019 ⁽¹⁾ EN DOLLARS COURANTS ET CONSTANTS ⁽²⁾

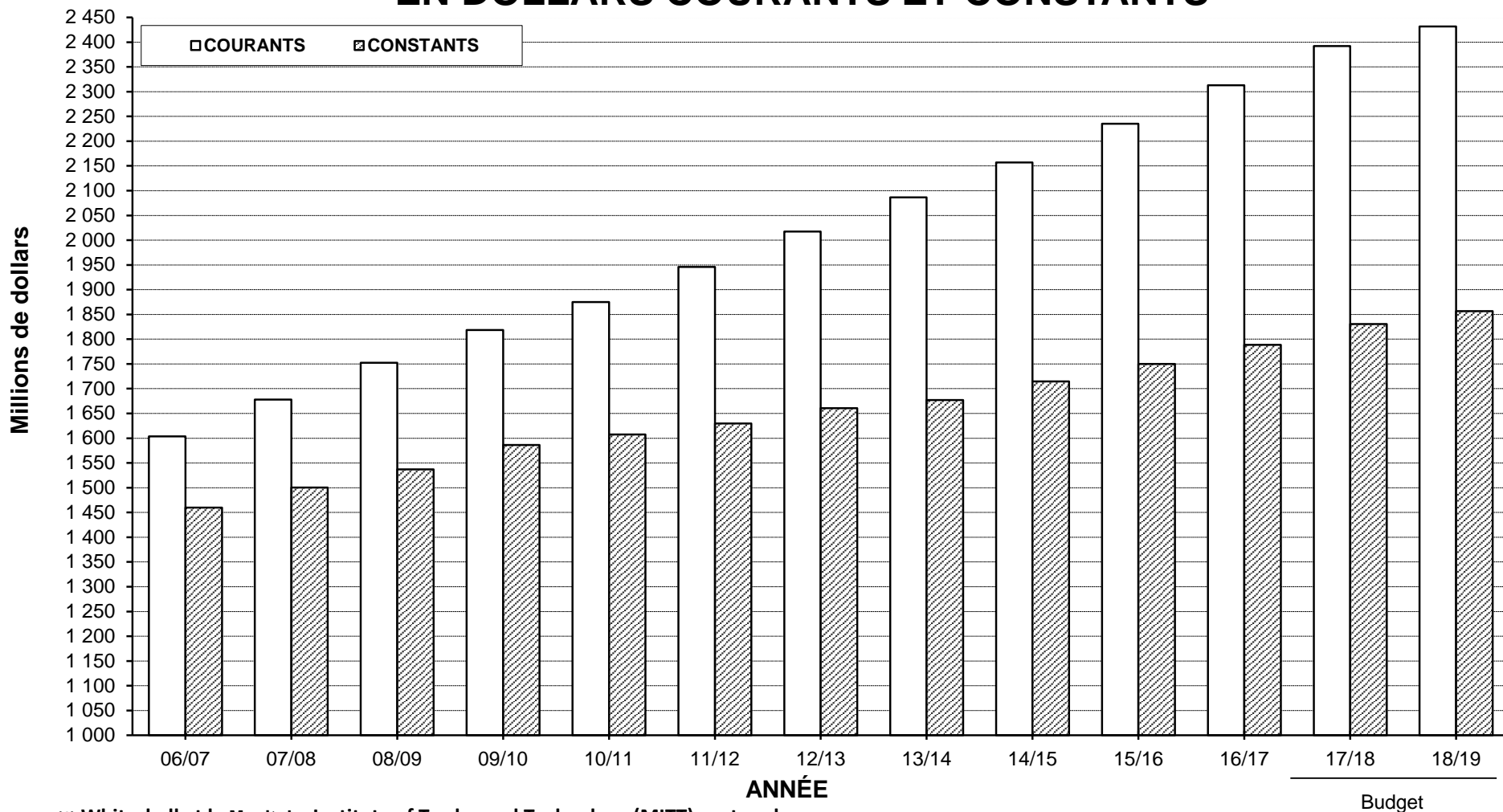

(1) Whiteshell et le Manitoba Institute of Trades and Technology (MITT) sont exclus.

(2) Ajusté d'après l'IPC du Manitoba – tous les éléments (2002 = 100). Des prévisions de l'IPC sont utilisées pour 2018 - 2019.

CONCILIATION DES DÉPENSES
FONDS DE FONCTIONNEMENT – BUDGET 2018 - 2019

DIVISION OU DISTRICT	TOTAL DES DÉPENSES ⁽¹⁾	MOINS TRANSFERTS DU FONDS DE FONCTIONNEMENT ⁽²⁾	DÉPENSES MOINS LES TRANSFERTS ⁽³⁾	MOINS ÉDUCATION ET SERVICES HORS M À 12 ⁽⁴⁾	TOTAL DES DÉPENSES (COÛTS PAR ÉLÈVE) ⁽⁵⁾
BEAUTIFUL PLAINS	20 444 147	(92 075)	20 352 072	(21 590)	20 330 482
BORDER LAND	35 366 073	(450 000)	34 916 073	(767 486)	34 148 587
BRANDON	104 241 300	(127 100)	104 114 200	(364 300)	103 749 900
DSFM	94 658 894	(1 331 974)	93 326 920	(1 911 765)	91 415 155
EVERGREEN	20 865 777	(85 500)	20 780 277	(78 470)	20 701 807
FLIN FLON	14 867 436		14 867 436	(103 465)	14 763 971
FORT-LA-BOSSE	18 771 832	(71 050)	18 700 782	(287 540)	18 413 242
FRONTIER	139 624 526	(4 951 943)	134 672 583	(4 515 827)	130 156 756
GARDEN VALLEY	50 783 600	(462 000)	50 321 600	(84 300)	50 237 300
HANOVER	89 171 100	(1 918 800)	87 252 300	(162 500)	87 089 800
INTERLAKE	37 895 320	(335 700)	37 559 620	(293 000)	37 266 620
KELSEY	20 903 280	(20 500)	20 882 780	(702 495)	20 180 285
LAKESHORE	17 045 512	(75 700)	16 969 812	(554 690)	16 415 122
LORD SELKIRK	58 604 418	(186 000)	58 418 418	(778 295)	57 640 123
LOUIS-RIEL	188 729 811	(832 500)	187 897 311	(2 882 743)	185 014 568
MOUNTAIN VIEW	41 028 591	(6 000)	41 022 591	(99 500)	40 923 091
MYSTERY LAKE	42 734 725	(10 300)	42 724 425	(57 508)	42 666 917
PARK WEST	28 927 798	(135 000)	28 792 798	(225 382)	28 567 416
PEMBINA TRAILS	171 861 662	(2 009 500)	169 852 162	(600 538)	169 251 624
PINE CREEK	15 310 754	(32 661)	15 278 093	(15 300)	15 262 793
PORTAGE-LA-PRAIRIE	38 954 942	(43 000)	38 911 942	(60 944)	38 850 998
PRAIRIE ROSE	31 264 588	(235 100)	31 029 488	(315 462)	30 714 026
PRAIRIE SPIRIT	28 619 130	(97 000)	28 522 130	(28 394)	28 493 736
VALLÉE DE LA RIVIÈRE-ROUGE	31 601 578	(453 343)	31 148 235	(62 057)	31 086 178
RIVER EAST TRANSCONA	190 966 299	(58 800)	190 907 499	(597 790)	190 309 709
ROLLING RIVER	24 487 000	(380 000)	24 107 000	(32 070)	24 074 930
RIVIÈRE SEINE	53 498 000	(450 400)	53 047 600	(365 424)	52 682 176
SEVEN OAKS	145 994 330	(1 242 450)	144 751 880	(2 929 790)	141 822 090
SOUTHWEST HORIZON	23 562 228	(260 000)	23 302 228	(159 400)	23 142 828
ST. JAMES-ASSINIBOIA	108 772 302	(427 000)	108 345 302	(937 773)	107 407 529
SUNRISE	65 822 774	(814 000)	65 008 774	(1 294 034)	63 714 740
SWAN VALLEY	21 355 552	(62 600)	21 292 952	(65 485)	21 227 467
TURTLE MOUNTAIN	13 805 857	(26 000)	13 779 857	(248 029)	13 531 828
TURTLE RIVER	11 466 012	(183 436)	11 282 576	(18 500)	11 264 076
WESTERN	20 982 804	(262 750)	20 720 054	(456 447)	20 263 607
WINNIPEG	408 898 200	(2 414 150)	406 484 050	(10 403 400)	396 080 650
PROVINCE	2 431 888 152	(20 544 332)	2 411 343 820	(32 481 693)	2 378 862 127
WHITESHELL	3 607 082	(14 200)	3 592 882	(192 900)	3 399 982
MITT	32 854 660		32 854 660	(13 753 504)	19 101 156

- (1) Total des dépenses du fonds de fonctionnement tel qu'il figure dans l'état des recettes et des dépenses du budget de chaque division scolaire.
(2) Les transferts du fonds de fonctionnement sont des paiements à d'autres divisions scolaires, à des organismes et à des particuliers. Ils sont supprimés pour fournir des coûts par élève plus exacts.
(3) Ces montants figurent aux pages 10 et 13 (sur une base provinciale).
(4) Dépenses pour les centres d'apprentissage pour adultes ainsi que l'éducation et les services communautaires (fonctions 300 et 400).
(5) Ces montants figurent à la page 4.

DÉPENSES DU FONDS DE FONCTIONNEMENT PAR ÉLÈVE

DIVISION OU DISTRICT	2017/2018 BUDGET		2018/2019 BUDGET	
	DÉPENSES ⁽¹⁾	PAR ÉLÈVE	DÉPENSES ⁽¹⁾	PAR ÉLÈVE
BEAUTIFUL PLAINS	20 147 114	11 218	20 330 482	11 273
BORDER LAND	34 280 089	15 944	34 148 587	16 028
BRANDON	101 481 400	11 897	103 749 900	12 072
DSFM	88 470 031	15 883	91 415 155	15 788
EVERGREEN	20 637 536	14 976	20 701 807	15 346
FLIN FLON	14 687 106	15 835	14 763 971	15 996
FORT-LA-BOSSE	18 330 496	13 014	18 413 242	13 209
FRONTIER	127 668 087	20 879	130 156 756	21 215
GARDEN VALLEY	48 664 417	11 217	50 237 300	11 518
HANOVER	84 740 600	10 941	87 089 800	11 074
INTERLAKE	36 874 400	13 382	37 266 620	13 283
KELSEY	20 579 595	13 546	20 180 285	13 849
LAKESHORE	16 306 021	14 757	16 415 122	15 784
LORD SELKIRK	57 647 663	14 802	57 640 123	15 265
LOUIS-RIEL	179 323 177	12 391	185 014 568	12 430
MOUNTAIN VIEW	41 069 207	13 465	40 923 091	14 417
MYSTERY LAKE	43 988 050	14 709	42 666 917	14 003
PARK WEST	28 673 276	14 637	28 567 416	14 598
PEMBINA TRAILS	163 789 575	12 538	169 251 624	12 527
PINE CREEK	15 133 221	14 902	15 262 793	15 112
PORTAGE-LA-PRAIRIE	38 240 650	11 643	38 850 998	11 966
PRAIRIE ROSE	30 999 631	14 008	30 714 026	13 569
PRAIRIE SPIRIT	28 343 000	14 286	28 493 736	13 882
VALLÉE DE LA RIVIÈRE-ROUGE	30 685 815	14 932	31 086 178	14 330
RIVER EAST TRANSCONA	184 640 269	11 759	190 309 709	11 788
ROLLING RIVER	23 932 330	14 233	24 074 930	14 141
RIVIÈRE SEINE	51 761 576	12 169	52 682 176	12 352
SEVEN OAKS	138 251 060	12 245	141 822 090	12 625
SOUTHWEST HORIZON	23 116 650	15 329	23 142 828	15 296
ST. JAMES-ASSINIBOIA	106 758 712	12 988	107 407 529	12 861
SUNRISE	63 285 230	14 292	63 714 740	14 617
SWAN VALLEY	21 388 260	15 421	21 227 467	15 098
TURTLE MOUNTAIN	13 422 198	14 092	13 531 828	14 252
TURTLE RIVER	11 240 524	15 699	11 264 076	16 219
WESTERN	19 765 141	11 412	20 263 607	11 270
WINNIPEG	391 659 500	12 943	396 080 650	13 091
PROVINCE	2 339 981 607	13 187	2 378 862 127	13 284
WHITESHELL	3 367 142	20 785	3 399 982	20 238
MITT	18 008 493	16 894	19 101 156	13 942

(1) Les transferts du fonds de fonctionnement (c.-à-d. les paiements à d'autres divisions scolaires, aux organismes et aux particuliers) sont exclus pour obtenir des coûts par élève plus exacts. Sont également exclues les dépenses liées aux services pédagogiques qui ne sont pas offerts aux élèves de la maternelle à la 12^e année, soit la fonction 300 (Centres d'apprentissage pour adultes) et la fonction 400 (Éducation et services communautaires).

DÉPENSES DU FONDS DE FONCTIONNEMENT PAR ÉLÈVE – 2018 - 2019

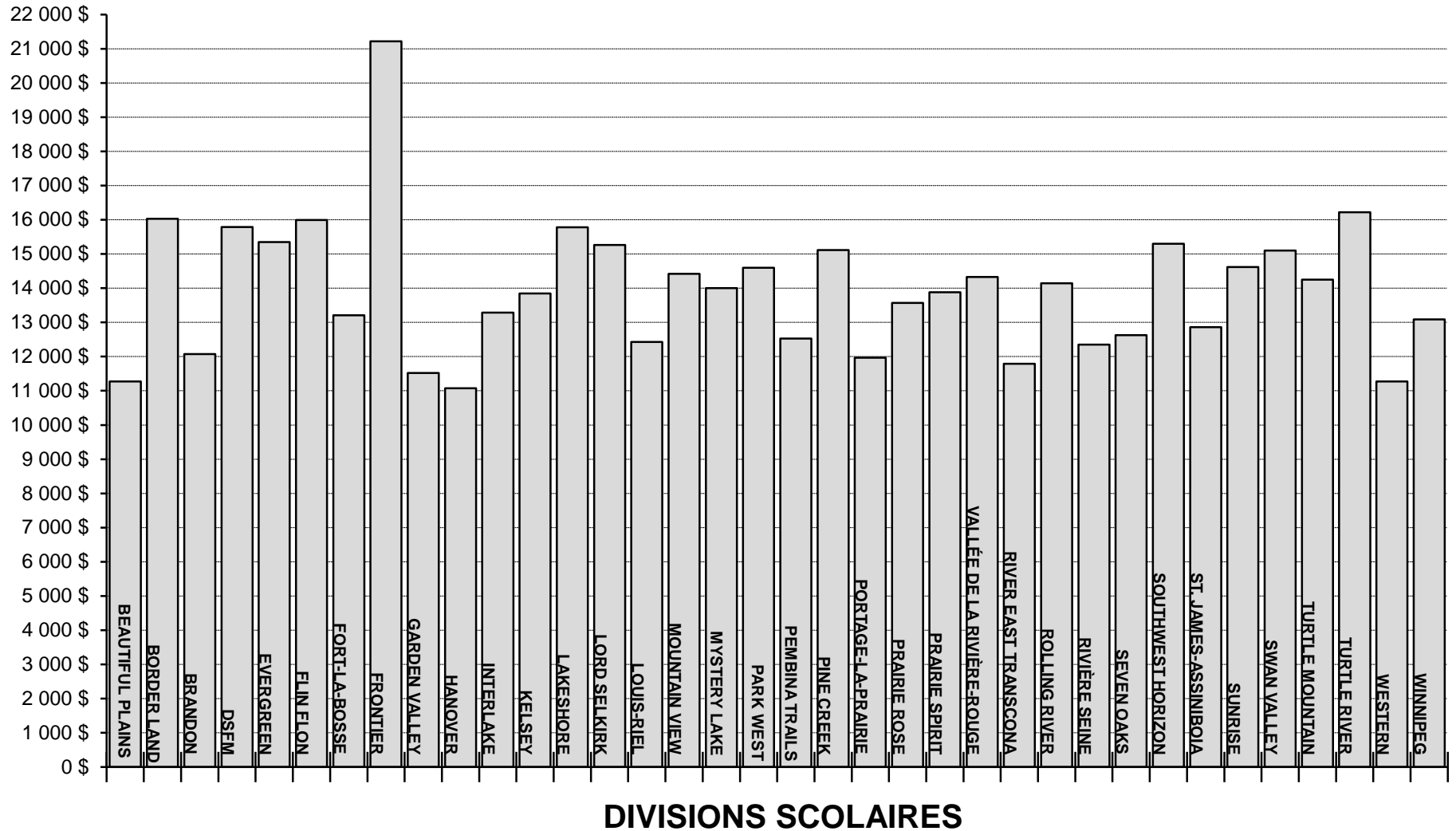

DIVISION OU DISTRICT	ENSEIGNEMENT ORDINAIRE						
	ÉCOLES À VOIE UNIQUE ⁽¹⁾			ÉCOLES À DOUBLE VOIE ⁽²⁾			
	ANGLAIS	FRANÇAIS	IMMERSION FRANÇAISE	ANGLAIS	FRANÇAIS	IMMERSION FRANÇAISE	AUTRES PROG. BILINGUES
BEAUTIFUL PLAINS	1 803,5						
BORDER LAND	1 993,5						
BRANDON	6 351,0		340,5	974,5		461,0	
DSFM		5 756,0					
EVERGREEN	1 329,0						
FLIN FLON	553,0			257,5		112,5	
FORT-LA-BOSSE	1 374,0						
FRONTIER	6 080,2						
GARDEN VALLEY	4 241,5						
HANOVER	7 418,4						
INTERLAKE	2 086,5			434,0		285,0	
KELSEY	842,7			481,0		133,5	
LAKESHORE	1 026,0						
LORD SELKIRK	2 632,0		216,0	498,5		98,0	84,5
LOUIS-RIEL	9 528,7		4 551,0	365,0		321,0	
MOUNTAIN VIEW	2 046,6		166,0	312,0		79,0	69,5
MYSTERY LAKE	2 502,3			127,0		232,0	
PARK WEST	1 957,0						
PEMBINA TRAILS	7 961,0		1 232,5	2 543,9		1 773,5	
PINE CREEK	998,0						
PORTAGE-LA-PRAIRIE	2 352,4			453,5		313,0	
PRAIRIE ROSE	1 962,0		125,5	116,0		60,0	
PRAIRIE SPIRIT	1 709,5			122,0	113,0	108,0	
VALLÉE DE LA RIVIÈRE-ROUGE	1 648,0		270,0	71,5	157,0		
RIVER EAST TRANSCONA	9 305,0		1 296,0	2 676,5		1 774,5	392,0
ROLLING RIVER	1 696,2						
RIVIÈRE SEINE	2 148,5		789,5	764,0		563,0	
SEVEN OAKS	6 470,0		624,0	2 393,0		1 339,5	222,5
SOUTHWEST HORIZON	1 513,0						
ST. JAMES-ASSINIBOIA	5 683,4		1 362,0	745,1		289,0	
SUNRISE	2 043,0			1 491,0		736,0	82,0
SWAN VALLEY	1 004,0			194,5		80,5	
TURTLE MOUNTAIN	921,5						
TURTLE RIVER	661,0		33,5				
WESTERN	844,0			668,0		250,0	
WINNIPEG	22 319,9		1 338,5	3 112,5		2 600,5	232,5
PROVINCE	125 006,3	5 756,0	12 345,0	18 801,0	270,0	11 609,5	1 083,0
WHITESHELL	168,0						
MITT	124,0						

(1) Au moins 90 % des inscriptions en enseignement ordinaire sont dans un même programme de langue.

(2) Aucun programme de langue ne compte 90 % ou plus des inscriptions en enseignement ordinaire.

PRÉVISIONS AU 30 SEPTEMBRE 2018

DIVISION OU DISTRICT	ENSEIGNEMENT ORDINAIRE ⁽¹⁾		TOTAL
	ÉTUDES TECHNO. DU SECONDAIRE	TOTAL	INSCRIPTIONS EN ETP DE M À 12
BEAUTIFUL PLAINS		1 803,5	1 803,5
BORDER LAND	137,0	2 130,5	2 130,5
BRANDON	467,0	8 594,0	8 594,0
DSFM	34,0	5 790,0	5 790,0
EVERGREEN	20,0	1 349,0	1 349,0
FLIN FLON		923,0	923,0
FORT-LA-BOSSE	20,0	1 394,0	1 394,0
FRONTIER	55,0	6 135,2	6 135,2
GARDEN VALLEY	120,0	4 361,5	4 361,5
HANOVER	445,6	7 864,0	7 864,0
INTERLAKE		2 805,5	2 805,5
KELSEY		1 457,2	1 457,2
LAKESHORE	14,0	1 040,0	1 040,0
LORD SELKIRK	247,0	3 776,0	3 776,0
LOUIS-RIEL	119,3	14 885,0	14 885,0
MOUNTAIN VIEW	165,4	2 838,5	2 838,5
MYSTERY LAKE	185,7	3 047,0	3 047,0
PARK WEST		1 957,0	1 957,0
PEMBINA TRAILS		13 510,9	13 510,9
PINE CREEK	12,0	1 010,0	1 010,0
PORTAGE-LA-PRAIRIE	128,0	3 246,9	3 246,9
PRAIRIE ROSE		2 263,5	2 263,5
PRAIRIE SPIRIT		2 052,5	2 052,5
VALLÉE DE LA RIVIÈRE-ROUGE	22,8	2 169,3	2 169,3
RIVER EAST TRANSCONA	700,0	16 144,0	16 144,0
ROLLING RIVER	6,3	1 702,5	1 702,5
RIVIÈRE SEINE		4 265,0	4 265,0
SEVEN OAKS	184,0	11 233,0	11 233,0
SOUTHWEST HORIZON		1 513,0	1 513,0
ST. JAMES-ASSINIBOIA	272,1	8 351,5	8 351,5
SUNRISE	7,0	4 359,0	4 359,0
SWAN VALLEY	127,0	1 406,0	1 406,0
TURTLE MOUNTAIN	28,0	949,5	949,5
TURTLE RIVER		694,5	694,5
WESTERN	36,0	1 798,0	1 798,0
WINNIPEG	651,1	30 255,0	30 255,0
PROVINCE	4 204,3	179 075,0	179 075,0
WHITESHELL		168,0	168,0
MITT	1 246,0	1 370,0	1 370,0

(1) Les élèves des classes spéciales ne sont plus déclarés séparément. Ils sont inclus dans les inscriptions en enseignement ordinaire. Par conséquent, le nombre total des inscriptions de l'enseignement ordinaire équivaut à celui en ETP de M à 12.

**INSCRIPTIONS – ÉLÈVES PRÉSENTS, SELON LE SYSTÈME COMPTABLE FRAME, ET ADMISSIBLES
CHIFFRES RÉELS ET PRÉVISIONS AU 30 SEPTEMBRE**

DIVISION OU DISTRICT	ÉLÈVES PRÉSENTS ⁽¹⁾			FRAME ⁽²⁾	ADMISSIBLES ⁽³⁾	ADMISSIBLES ⁽³⁾
	CHIFFRES RÉELS AU 30 SEPT. 2017			PRÉVISIONS AU 30 SEPT. 2018	CHIFFRES RÉELS AU 30 SEPT. 2017	CHIFFRES RÉELS AU 30 SEPT. 2016
	INSCRIPTIONS PM À 12	INSCRIPTIONS PM	INSCRIPTIONS M À 12	INSCRIPTIONS EN ETP M À 12	INSCRIPTIONS M À 12	INSCRIPTIONS M À 12
BEAUTIFUL PLAINS	1 864		1 864	1 803,5	1 783,2	1 756,0
BORDER LAND	2 162		2 162	2 130,5	1 976,1	1 984,8
BRANDON	8 805		8 805	8 594,0	8 406,8	8 322,3
DSFM	5 642	34	5 608	5 790,0	5 320,8	5 199,5
EVERGREEN	1 443		1 443	1 349,0	1 362,8	1 381,2
FLIN FLON	950		950	923,0	890,9	885,8
FORT-LA-BOSSE	1 448	5	1 443	1 394,0	1 320,8	1 320,5
FRONTIER	6 656	469	6 187	6 135,2	2 210,9	2 256,5
GARDEN VALLEY	4 576		4 576	4 361,5	4 386,1	4 264,9
HANOVER	8 101		8 101	7 864,0	7 792,6	7 630,2
INTERLAKE	2 901		2 901	2 805,5	2 780,8	2 742,1
KELSEY	1 569		1 569	1 457,2	1 493,4	1 523,6
LAKESHORE	1 072		1 072	1 040,0	955,0	990,8
LORD SELKIRK	4 021		4 021	3 776,0	3 814,3	3 863,8
LOUIS-RIEL	15 263		15 263	14 885,0	14 333,2	14 048,5
MOUNTAIN VIEW	3 055		3 055	2 838,5	2 846,7	2 903,2
MYSTERY LAKE	3 163		3 163	3 047,0	2 983,9	2 925,8
PARK WEST	2 059	34	2 025	1 957,0	1 462,5	1 490,5
PEMBINA TRAILS	13 920		13 920	13 510,9	13 186,7	12 903,1
PINE CREEK	1 053		1 053	1 010,0	1 007,2	990,0
PORTAGE-LA-PRAIRIE	3 502		3 502	3 246,9	3 110,4	3 120,5
PRAIRIE ROSE	2 282		2 282	2 263,5	2 184,3	2 153,2
PRAIRIE SPIRIT	2 169		2 169	2 052,5	2 057,8	1 991,1
VALLÉE DE LA RIVIÈRE-ROUGE	2 188		2 188	2 169,3	2 100,8	2 040,9
RIVER EAST TRANSCONA	16 497		16 497	16 144,0	15 713,5	15 492,0
ROLLING RIVER	1 751		1 751	1 702,5	1 576,6	1 552,6
RIVIÈRE SEINE	4 385		4 385	4 265,0	4 188,1	4 183,7
SEVEN OAKS	11 523		11 523	11 233,0	10 968,7	10 888,8
SOUTHWEST HORIZON	1 590		1 590	1 513,0	1 513,0	1 500,8
ST. JAMES-ASSINIBOIA	8 430		8 430	8 351,5	7 973,3	7 987,5
SUNRISE	4 613		4 613	4 359,0	4 402,0	4 391,0
SWAN VALLEY	1 465		1 465	1 406,0	1 369,5	1 343,6
TURTLE MOUNTAIN	1 005		1 005	949,5	969,0	962,7
TURTLE RIVER	721		721	694,5	693,8	693,3
WESTERN	1 797		1 797	1 798,0	1 701,4	1 662,4
WINNIPEG	33 231	1 785	31 446	30 255,0	29 591,0	29 638,2
PROVINCE	186 872	2 327	184 545	179 075,0	170 427,9	168 985,4
WHITESHELL	164		164	168,0	154,0	155,0
MITT				1 370,0		

(1) Élèves étudiant à l'école, qu'ils comptent ou non aux fins des subventions.

(2) Le nombre total d'élèves inscrits à l'école a été ajusté afin de tenir compte des équivalents temps plein (ETP), ce qui consiste à calculer le nombre d'élèves d'après leur temps de présence à l'école – p. ex. un élève de maternelle compte pour 1/2 élève. Ce total est le même que celui inscrit à la page 7.

(3) Élèves subventionnés par la Province (chiffres réels au 30 septembre 2017 pour 2018 - 2019 et chiffres réels au 30 septembre 2016 pour 2017 - 2018).

**RAPPORTS ÉLÈVES-ENSEIGNANT
PRÉVISIONS AU 30 SEPTEMBRE 2018**

DIVISION OU DISTRICT	RAPPORTS ÉLÈVES-ENSEIGNANT SELON LE SYSTÈME FRAME	
	ENSEIGNEMENT ORDINAIRE ⁽¹⁾	ÉDUCATEUR ⁽²⁾
BEAUTIFUL PLAINS	16,3	13,9
BORDER LAND	13,4	11,0
BRANDON	17,1	12,8
DSFM	14,9	12,0
EVERGREEN	15,6	12,2
FLIN FLON	15,7	11,7
FORT-LA-BOSSE	14,6	12,6
FRONTIER	15,4	12,1
GARDEN VALLEY	18,3	14,4
HANOVER	17,7	14,3
INTERLAKE	15,8	12,1
KELSEY	15,4	11,5
LAKESHORE	14,6	11,5
LORD SELKIRK	15,2	11,8
LOUIS-RIEL	17,5	13,7
MOUNTAIN VIEW	15,4	12,3
MYSTERY LAKE	15,7	12,4
PARK WEST	13,8	11,4
PEMBINA TRAILS	17,5	13,9
PINE CREEK	13,9	11,2
PORTAGE-LA-PRAIRIE	16,5	12,8
PRAIRIE ROSE	14,9	12,1
PRAIRIE SPIRIT	15,1	12,5
VALLÉE DE LA RIVIÈRE-ROUGE	15,8	12,3
RIVER EAST TRANSCONA	17,9	14,0
ROLLING RIVER	15,1	12,4
RIVIÈRE SEINE	17,6	13,6
SEVEN OAKS	16,9	13,7
SOUTHWEST HORIZON	13,5	11,4
ST. JAMES-ASSINIBOIA	17,7	13,5
SUNRISE	16,1	12,5
SWAN VALLEY	15,1	12,6
TURTLE MOUNTAIN	15,3	12,2
TURTLE RIVER	12,8	10,7
WESTERN	16,4	13,7
WINNIPEG	17,6	13,4
PROVINCE	16,7	13,1
WHITESHELL	10,1	8,7
MITT	29,1	25,4

(1) Selon le code d'objet 330 (éducateurs-enseignants) et les élèves (en ETP) indiqués sous la fonction 100. Les enseignants d'éducation physique, de musique, d'anglais langue additionnelle, etc. sont inclus en plus des enseignants des classes ordinaires. Le personnel scolaire administratif et les enseignants de classes spécialisées sont exclus.

(2) Fondé sur le total d'éducateurs-enseignants (à l'exception de l'éducation communautaire et des centres d'apprentissage pour adultes) ainsi que de membres du personnel scolaire administratif, p. ex. les chefs de département, les coordonnateurs, les directeurs et les directeurs adjoints, et d'inscriptions en ETP de la maternelle à la 12^e année. Les administrateurs divisionnaires (fonction 500) sont exclus.

DÉPENSES PAR FONCTION ET PAR OBJET

FONCTION	OBJET							TOTAUX
	SALAIRES	AVANTAGES SOCIAUX DES EMPLOYÉS	SERVICES	FOURNITURES ET MATÉRIEL	SERVICE DE LA DETTE	CRÉANCES DOUTEUSES	TRANSFERTS	
100 ENSEIGNEMENT ORDINAIRE	1 156 310 166	70 935 439	33 644 127	82 216 163				1 343 105 895
200 SERVICES DE SOUTIEN AUX ÉLÈVES	390 111 104	40 127 656	12 248 449	5 287 064				447 774 273
300 CENTRES D'APPRENTISSAGE POUR ADULTES	7 316 229	500 960	822 461	309 059			27 000 ⁽¹⁾	8 975 709
400 ÉDUCATION ET SERVICES COMMUNAUTAIRES	17 301 591	1 639 713	2 641 508	1 923 172				23 505 984
500 ADMINISTRATION DE LA DIVISION	52 227 650	7 539 691	19 316 850	2 644 756			(27 000) ⁽¹⁾	81 701 947
600 SERVICES PÉDAGOGIQUES ET AUTRES SERVICES DE SOUTIEN	54 084 982	5 260 300	14 655 658	8 361 032				82 361 972
700 TRANSPORT DES ÉLÈVES	49 280 969	7 837 472	28 819 893	19 075 900				105 014 234
800 FONCTIONNEMENT ET ENTRETIEN	122 339 144	21 060 580	106 872 568	27 686 304				277 958 596
900 FRAIS ET TAXES					2 386 930	10 500	38 547 780 ⁽²⁾	40 945 210
TOTAUX	1 848 971 835	154 901 811	219 021 514	147 503 450	2 386 930	10 500	38 547 780	2 411 343 820

(1) Réaffectation des coûts administratifs liés au fonctionnement des centres d'apprentissage pour adultes, de la fonction 500 à la fonction 300.

(2) Taxe destinée à la santé et à l'éducation.

FONDS DE FONCTIONNEMENT DE 2018 - 2019 DÉPENSES PAR OBJET

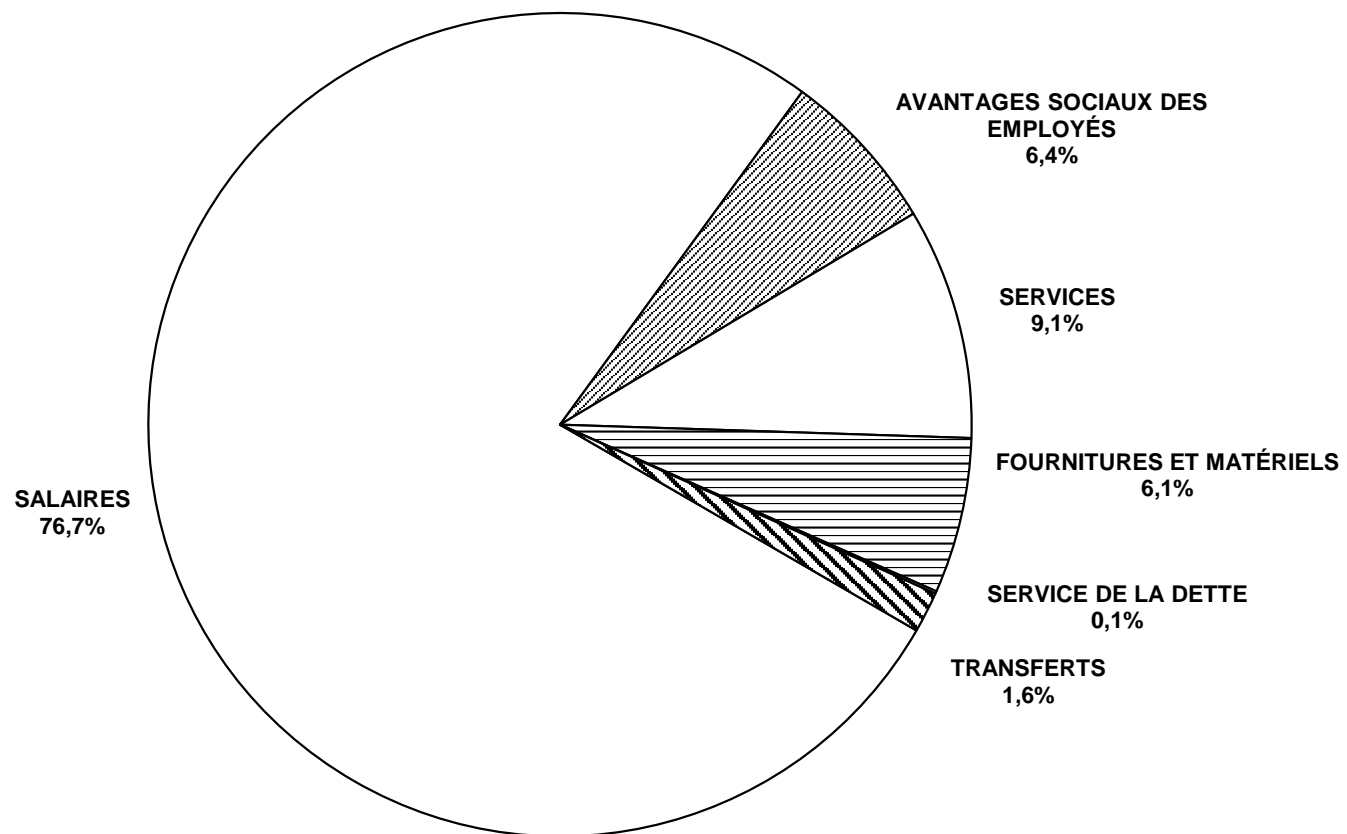

**DÉPENSES PAR OBJET DE DEUXIÈME CATÉGORIE EXPRIMÉES
EN POURCENTAGE DU TOTAL DES DÉPENSES DU FONDS DE FONCTIONNEMENT**

OBJET	FONCTION									
	ENSEIGNEMENT ORDINAIRE		SERV. DE SOUTIEN AUX ÉLÈVES		CENTRES D'APPRENT. POUR ADULTES		ÉDUCATION COMMUNAUTAIRE		ADMINISTRATION DE LA DIVISION	
	MONTANT	%	MONTANT	%	MONTANT	%	MONTANT	%	MONTANT	%
SALAIRES										
TRAITEMENT DES COMMISSAIRES									4 000 598	
CADRES, DIRIGEANTS ET SUPERVISEURS	95 575 055	4,0	7 467 269	0,3	727 809	0,0	880 624	0,0	22 660 895	0,9
ÉDUCATEURS – ENSEIGNANTS	976 167 263	40,5	165 034 293	6,8	5 641 309	0,2	8 701 474	0,4		
ÉDUCATEURS – AUTRES	24 165 148	1,0	171 760 769	7,1	409 662	0,0	4 141 157	0,2		
PERS. TECHNIQUE, SPÉCIALISÉ ET DE SOUTIEN	5 997 187	0,2	1 984 636	0,1	211 766	0,0	2 113 984	0,1	6 554 766	0,3
PERSONNEL DE BUREAU ET AUTRES	41 512 536	1,7	2 853 891	0,1	325 683	0,0	745 863	0,0	16 418 830	0,7
SPÉCIALISTES			40 816 304	1,7			687 489			
TECHNOLOGIE DE L'INFORMATION	12 892 977	0,5	193 942	0,0			31 000	0,0	2 592 561	0,1
TOTAL – SALAIRES	1 156 310 166	48,0	390 111 104	16,2	7 316 229	0,3	17 301 591	0,7	52 227 650	2,2
AVANTAGES SOCIAUX DES EMPLOYÉS	70 935 439	2,9	40 127 656	1,7	500 960	0,0	1 639 713	0,1	7 539 691	0,3
SERVICES										
SERVICES PROF., TECHNIQUES ET SPÉCIALISÉS	6 174 322	0,3	7 737 572	0,3	45 645	0,0	1 651 925	0,1	4 956 779	0,2
COMMUNICATIONS	4 270 968	0,2	338 573	0,0	49 558	0,0	33 154	0,0	1 189 705	0,0
SERVICES PUBLICS					50 701	0,0				
DÉPLACEMENTS ET RÉUNIONS	2 814 814	0,1	2 440 318	0,1	85 794	0,0	113 026	0,0	2 546 519	0,1
TRANSPORT DES ÉLÈVES										
DROITS DE SCOLARITÉ	1 432 290	0,1	844 200	0,0						
IMPRESSION ET RELIURE	487 232	0,0	21 374	0,0	8 547	0,0	83 600	0,0	231 970	0,0
PRIMES D'ASSUR. ET D'ÉMISSION D'OBLIGATIONS	167 870	0,0	30 500	0,0	3 013	0,0	1 613	0,0	1 698 714	0,1
SERVICES D'ENTRETIEN ET DE RÉPARATION	2 771 964	0,1	94 050	0,0	54 748	0,0	31 870	0,0	208 511	0,0
LOCATIONS	3 089 152	0,1	184 793	0,0	428 235	0,0	536 185	0,0	442 167	0,0
IMPÔT FONCIER					18 703	0,0				
PUBLICITÉ	327 227	0,0	39 730	0,0	15 422	0,0	122 000	0,0	729 660	0,0
COTISATIONS ET FRAIS	931 596	0,0	108 938	0,0	600	0,0	3 135	0,0	2 894 863	0,1
PERFECTIONNEMENT PROF. ET DU PERSONNEL	529 365	0,0	256 263	0,0	37 181	0,0	34 700	0,0	1 577 882	0,1
SERVICES D'INFORMATIQUE	10 647 327	0,4	152 138	0,0	24 314	0,0	30 300	0,0	2 840 080	0,1
TOTAL – SERVICES	33 644 127	1,4	12 248 449	0,5	822 461	0,0	2 641 508	0,1	19 316 850	0,8
FOURNITURES ET ÉQUIPEMENT										
FOURNITURES	37 353 771	1,5	3 361 402	0,1	129 152	0,0	1 849 927	0,1	1 348 604	0,1
MATÉRIELS PÉDAGOGIQUES ET MÉDIATIQUES	10 708 236	0,4	798 560	0,0	67 794	0,0	59 526	0,0	107 385	0,0
PETIT ÉQUIPEMENT	13 126 274	0,5	387 475	0,0	39 068	0,0	11 219	0,0	278 340	0,0
MATÉRIEL INFORMATIQUE	21 027 882	0,9	739 627	0,0	73 045	0,0	2 500	0,0	910 427	0,0
TOTAL – FOURNITURES ET ÉQUIPEMENT	82 216 163	3,4	5 287 064	0,2	309 059	0,0	1 923 172	0,1	2 644 756	0,1
TRANSFERTS										
COMPTES DÉBITÉS DE NOUVEAU ⁽¹⁾					27 000				(27 000)	
TOTAL – TRANSFERTS					27 000				(27 000)	
PROVINCE	1 343 105 895	55,7	447 774 273	18,6	8 975 709	0,4	23 505 984	1,0	81 701 947	3,4

(1) Réaffectation des coûts administratifs liés au fonctionnement des centres d'apprentissage pour adultes de la fonction 500 à la fonction 300.

**DÉPENSES PAR OBJET DE DEUXIÈME CATÉGORIE EXPRIMÉES
EN POURCENTAGE DU TOTAL DES DÉPENSES DU FONDS DE FONCTIONNEMENT**

OBJET	FUNCTION									
	SERV. PÉDAG. ET AUTRES SERV. DE SOUTIEN		TRANSPORT DES ÉLÈVES		FONCTIONNEMENT ET ENTRETIEN		FRAIS ET TAXES		TOTAL	
	MONTANT	%	MONTANT	%	MONTANT	%	MONTANT	%	MONTANT	%
SALAIRES										
TRAITEMENT DES COMMISSAIRES									4 000 598	0,2
CADRES, DIRIGEANTS ET SUPERVISEURS	4 544 496	0,2	3 122 345	0,1	5 165 567	0,2			140 144 060	5,8
ÉDUCATEURS – ENSEIGNANTS	26 896 446	1,1							1 182 440 785	49,0
ÉDUCATEURS – AUTRES	15 374 335	0,6	462 175	0,0					216 313 246	9,0
PERS. TECHNIQUE, SPÉCIALISÉ ET DE SOUTIEN	4 500 384	0,2	43 849 366	1,8	115 255 424	4,8			180 467 513	7,5
PERSONNEL DE BUREAU ET AUTRES	2 397 865	0,1	1 847 083	0,1	1 918 153	0,1			68 019 904	2,8
SPÉCIALISTES									41 503 793	1,7
TECHNOLOGIE DE L'INFORMATION	371 456	0,0							16 081 936	0,7
TOTAL – SALAIRES	54 084 982	2,2	49 280 969	2,0	122 339 144	5,1			1 848 971 835	76,7
AVANTAGES SOCIAUX DES EMPLOYÉS	5 260 300	0,2	7 837 472	0,3	21 060 580	0,9			154 901 811	6,4
SERVICES										
SERVICES PROF., TECHNIQUES ET SPÉCIALISÉS	1 924 966	0,1	511 929	0,0	5 965 373	0,2			28 968 511	1,2
COMMUNICATIONS	164 717	0,0	343 475	0,0	739 516	0,0			7 129 666	0,3
SERVICES PUBLICS					47 468 114	2,0			47 518 815	2,0
DÉPLACEMENTS ET RÉUNIONS	999 178	0,0	1 641 505	0,1	860 302	0,0			11 501 456	0,5
TRANSPORT DES ÉLÈVES			19 499 967	0,8					19 499 967	0,8
DROITS DE SCOLARITÉ	4 600	0,0							2 281 090	0,1
IMPRESSION ET RELIURE	33 145	0,0	630 500	0,0	4 600	0,0			1 500 968	0,1
PRIMES D'ASSUR. ET D'ÉMISSION D'OBLIGATIONS	125 556	0,0	1 238 218	0,1	10 006 947	0,4			13 272 431	0,6
SERVICES D'ENTRETIEN ET DE RÉPARATION	60 130	0,0	3 005 470	0,1	32 799 534	1,4			39 026 277	1,6
LOCATIONS	214 891	0,0	1 021 936	0,0	2 362 360	0,1			8 279 719	0,3
IMPÔT FONCIER					5 749 004	0,2			5 767 707	0,2
PUBLICITÉ	21 650	0,0	34 300	0,0	83 950	0,0			1 373 939	0,1
COTISATIONS ET FRAIS	205 138	0,0	65 020	0,0	116 803	0,0			4 326 093	0,2
PERFECTIONNEMENT PROF. ET DU PERSONNEL	10 168 061	0,4	292 487	0,0	455 795	0,0			13 351 734	0,6
SERVICES D'INFORMATIQUE	733 626	0,0	535 086	0,0	260 270	0,0			15 223 141	0,6
TOTAL – SERVICES	14 655 658	0,6	28 819 893	1,2	106 872 568	4,4			219 021 514	9,1
FOURNITURES ET ÉQUIPEMENT										
FOURNITURES	4 859 306	0,2	18 285 136	0,8	23 501 326	1,0			90 688 624	3,8
MATÉRIELS PÉDAGOGIQUES ET MÉDIATIQUES	2 941 236	0,1	258 157	0,0	83 900	0,0			15 024 794	0,6
PETIT ÉQUIPEMENT	213 398	0,0	409 617	0,0	3 981 328	0,2			18 446 719	0,8
MATÉRIEL INFORMATIQUE	347 092	0,0	122 990	0,0	119 750	0,0			23 343 313	1,0
TOTAL – FOURNITURES ET ÉQUIPEMENT	8 361 032	0,3	19 075 900	0,8	27 686 304	1,1			147 503 450	6,1
TRANSFERTS										
SERVICE DE LA DETTE							2 386 930	0,1	2 386 930	0,1
CRÉANCES DOUTEUSES							10 500		10 500	
AUTRES INSTANCES GOUVERNEMENTALES							38 547 780	1,6	38 547 780	1,6
TOTAL – TRANSFERTS							40 945 210	1,7	40 945 210	1,7
PROVINCE	82 361 972	3,4	105 014 234	4,4	277 958 596	11,5	40 945 210	1,7	2 411 343 820	100,0

FONDS DE FONCTIONNEMENT 2018 - 2019 DÉPENSES PAR FONCTION

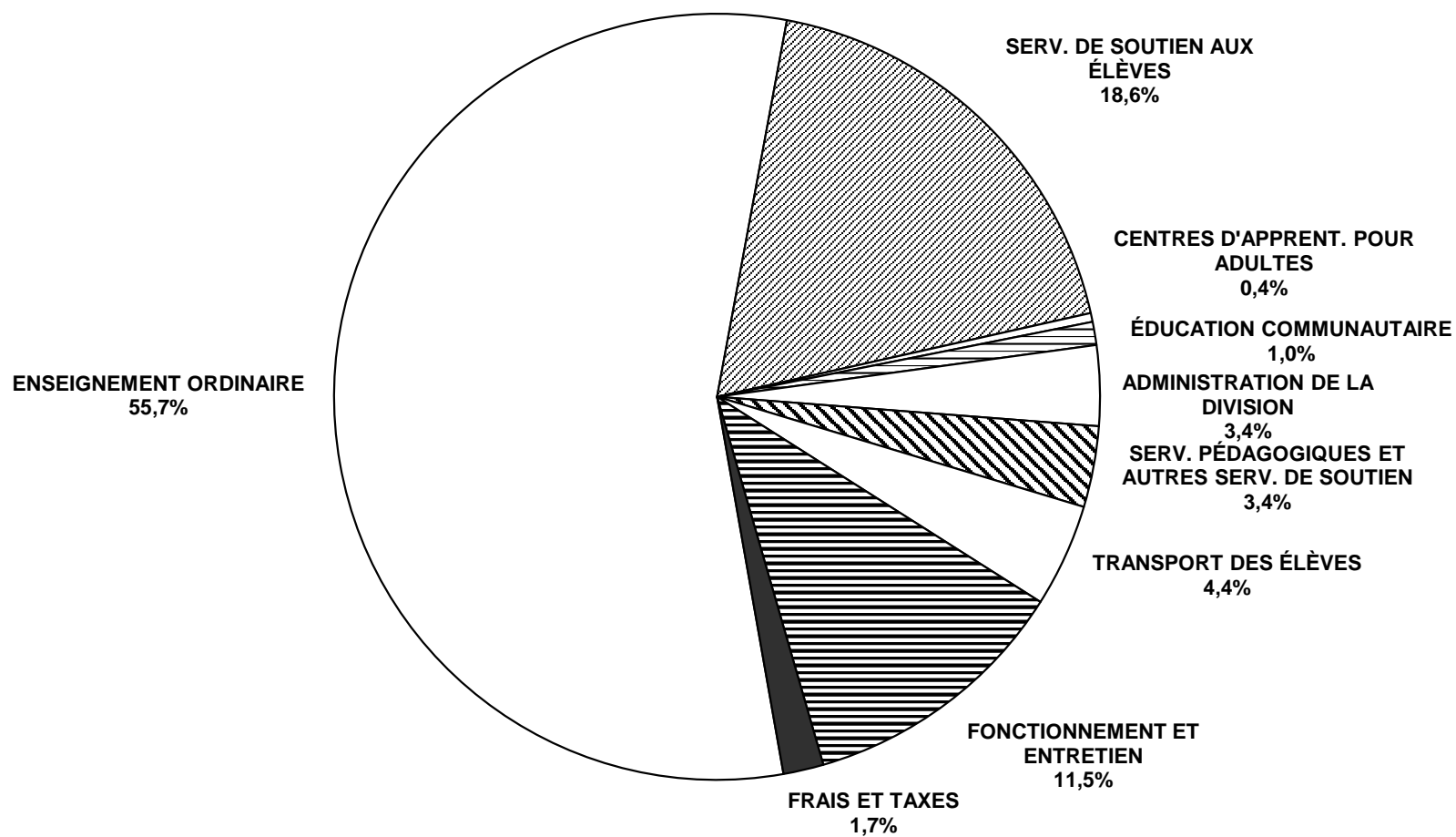

ANALYSE DES DÉPENSES PAR FONCTION
FONDS DE FONCTIONNEMENT – BUDGET 2018 - 2019

DIVISION OU DISTRICT	ENSEIGNEMENT ORDINAIRE			SERVICES DE SOUTIEN AUX ÉLÈVES			CENTRES D'APPRENTISSAGE POUR ADULTES	
	MONTANT	%	PAR ÉLÈVE	MONTANT	%	PAR ÉLÈVE	MONTANT	%
BEAUTIFUL PLAINS	12 870 191	63,2	7 136	2 646 406	13,0	1 467		
BORDER LAND	19 850 087	56,9	9 317	5 659 938	16,2	2 657	717 167	2,1
BRANDON	62 234 900	59,8	7 242	21 899 000	21,0	2 548		
DSFM	52 447 889	56,2	9 058	10 783 508	11,6	1 862	258 920	0,3
EVERGREEN	11 092 612	53,4	8 223	3 589 585	17,3	2 661		
FLIN FLON	7 959 548	53,5	8 624	2 755 579	18,5	2 985	94 625	0,6
FORT-LA-BOSSE	11 090 402	59,3	7 956	2 402 290	12,8	1 723		
FRONTIER	56 571 341	42,0	9 221	22 891 574	17,0	3 731	2 162 238	1,6
GARDEN VALLEY	28 438 400	56,5	6 520	10 094 400	20,1	2 314		
HANOVER	53 840 600	61,7	6 846	12 925 300	14,8	1 644		
INTERLAKE	21 948 500	58,4	7 823	6 413 000	17,1	2 286		
KELSEY	10 539 813	50,5	7 233	4 739 523	22,7	3 252	619 645	3,0
LAKESHORE	8 733 941	51,5	8 398	2 990 750	17,6	2 876	277 690	1,6
LORD SELKIRK	33 727 433	57,7	8 932	10 193 645	17,4	2 700	355 465	0,6
LOUIS-RIEL	107 062 861	57,0	7 193	37 511 199	20,0	2 520	771 897	0,4
MOUNTAIN VIEW	22 958 507	56,0	8 088	5 990 117	14,6	2 110		
MYSTERY LAKE	23 578 549	55,2	7 738	9 082 384	21,3	2 981		
PARK WEST	17 013 149	59,1	8 693	3 753 988	13,0	1 918	116 751	0,4
PEMBINA TRAILS	97 600 618	57,5	7 224	31 023 178	18,3	2 296		
PINE CREEK	9 115 464	59,7	9 025	1 796 793	11,8	1 779		
PORTAGE-LA-PRAIRIE	22 357 599	57,5	6 886	8 111 128	20,8	2 498		
PRAIRIE ROSE	17 999 415	58,0	7 952	4 282 590	13,8	1 892	280 919	0,9
PRAIRIE SPIRIT	16 564 625	58,1	8 070	3 963 435	13,9	1 931		
VALLÉE DE LA RIVIÈRE-ROUGE	17 504 502	56,2	8 069	5 228 311	16,8	2 410		
RIVER EAST TRANSCONA	110 420 908	57,8	6 840	36 136 686	18,9	2 238		
ROLLING RIVER	14 364 755	59,6	8 437	3 199 180	13,3	1 879		
RIVIÈRE SEINE	30 559 015	57,6	7 165	9 382 100	17,7	2 200		
SEVEN OAKS	85 346 510	59,0	7 598	25 546 130	17,6	2 274	899 030	0,6
SOUTHWEST HORIZON	13 413 028	57,6	8 865	3 199 800	13,7	2 115		
ST. JAMES-ASSINIBOIA	60 105 390	55,5	7 197	24 046 858	22,2	2 879		
SUNRISE	34 074 861	52,4	7 817	12 557 269	19,3	2 881	993 120	1,5
SWAN VALLEY	12 000 967	56,4	8 536	3 202 154	15,0	2 277		
TURTLE MOUNTAIN	7 731 904	56,1	8 143	2 485 189	18,0	2 617	235 437	1,7
TURTLE RIVER	6 184 925	54,8	8 906	1 833 372	16,2	2 640		
WESTERN	12 778 936	61,7	7 107	3 112 514	15,0	1 731	408 005	2,0
WINNIPEG	213 023 750	52,4	7 041	92 345 400	22,7	3 052	784 800	0,2
PROVINCE	1 343 105 895	55,7	7 500	447 774 273	18,6	2 500	8 975 709	0,4
WHITESHELL	2 102 335	58,5	12 514	364 900	10,2	2 172		
MITT	6 908 853	21,0	5 043	698 343	2,1	510	2 803 667	8,5

ANALYSE DES DÉPENSES PAR FONCTION
FONDS DE FONCTIONNEMENT – BUDGET 2018 - 2019

DIVISION OU DISTRICT	ÉDUC. ET SERVICES COMMUNAUTAIRES		ADMINISTRATION DE LA DIVISION			SERV. PÉDAG. ET AUTRES SERV. DE SOUTIEN		
	MONTANT	%	MONTANT	%	PAR ÉLÈVE	MONTANT	%	PAR ÉLÈVE
BEAUTIFUL PLAINS	21 590	0,1	659 087	3,2	365	586 021	2,9	325
BORDER LAND	50 319	0,1	1 244 993	3,6	584	908 936	2,6	427
BRANDON	364 300	0,3	3 245 900	3,1	378	3 303 500	3,2	384
DSFM	1 652 845	1,8	3 517 970	3,8	608	3 184 249	3,4	550
EVERGREEN	78 470	0,4	793 985	3,8	589	699 330	3,4	518
FLIN FLON	8 840	0,1	652 043	4,4	706	315 589	2,1	342
FORT-LA-BOSSE	287 540	1,5	698 820	3,7	501	464 390	2,5	333
FRONTIER	2 353 589	1,7	7 388 614	5,5	1 204	7 577 040	5,6	1 235
GARDEN VALLEY	84 300	0,2	1 549 100	3,1	355	1 729 800	3,4	397
HANOVER	162 500	0,2	2 436 300	2,8	310	2 894 700	3,3	368
INTERLAKE	293 000	0,8	1 318 500	3,5	470	1 073 300	2,9	383
KELSEY	82 850	0,4	847 630	4,1	582	502 220	2,4	345
LAKESHORE	277 000	1,6	640 250	3,8	616	420 800	2,5	405
LORD SELKIRK	422 830	0,7	1 974 465	3,4	523	1 546 125	2,6	409
LOUIS-RIEL	2 110 846	1,1	6 226 674	3,3	418	7 739 227	4,1	520
MOUNTAIN VIEW	99 500	0,2	1 405 416	3,4	495	1 534 340	3,7	541
MYSTERY LAKE	57 508	0,1	1 906 481	4,5	626	1 709 683	4,0	561
PARK WEST	108 631	0,4	1 152 458	4,0	589	765 202	2,7	391
PEMBINA TRAILS	600 538	0,4	6 209 318	3,7	460	6 964 809	4,1	515
PINE CREEK	15 300	0,1	578 296	3,8	573	630 863	4,1	625
PORTAGE-LA-PRAIRIE	60 944	0,2	1 241 620	3,2	382	1 501 842	3,9	463
PRAIRIE ROSE	34 543	0,1	1 106 443	3,6	489	1 065 866	3,4	471
PRAIRIE SPIRIT	28 394	0,1	910 625	3,2	444	726 200	2,5	354
VALLÉE DE LA RIVIÈRE-ROUGE	62 057	0,2	1 141 025	3,7	526	771 496	2,5	356
RIVER EAST TRANSCONA	597 790	0,3	5 130 885	2,7	318	8 087 243	4,2	501
ROLLING RIVER	32 070	0,1	925 160	3,8	543	512 135	2,1	301
RIVIÈRE SEINE	365 424	0,7	1 716 100	3,2	402	1 544 032	2,9	362
SEVEN OAKS	2 030 760	1,4	4 246 990	2,9	378	5 990 870	4,1	533
SOUTHWEST HORIZON	159 400	0,7	890 400	3,8	588	560 600	2,4	371
ST. JAMES-ASSINIBOIA	937 773	0,9	3 676 148	3,4	440	3 473 990	3,2	416
SUNRISE	300 914	0,5	2 118 543	3,3	486	1 573 993	2,4	361
SWAN VALLEY	65 485	0,3	779 999	3,7	555	492 139	2,3	350
TURTLE MOUNTAIN	12 592	0,1	499 710	3,6	526	468 667	3,4	494
TURTLE RIVER	18 500	0,2	400 459	3,5	577	248 851	2,2	358
WESTERN	48 442	0,2	766 640	3,7	426	521 324	2,5	290
WINNIPEG	9 618 600	2,4	11 704 900	2,9	387	10 272 600	2,5	340
PROVINCE	23 505 984	1,0	81 701 947	3,4	456	82 361 972	3,4	460
WHITESHELL	192 900	5,4	145 950	4,1	869	130 900	3,6	779
MITT	10 949 837	33,3	6 136 201	18,7	4 479	654 211	2,0	478

ANALYSE DES DÉPENSES PAR FONCTION
FONDS DE FONCTIONNEMENT – BUDGET 2018 - 2019

DIVISION OU DISTRICT	TRANSPORT DES ÉLÈVES			FONCTIONNEMENT ET ENTRETIEN			FRAIS ET TAXES		
	MONTANT	%	PAR ÉLÈVE	MONTANT	%	PAR ÉLÈVE	MONTANT	%	PAR ÉLÈVE
BEAUTIFUL PLAINS	1 313 897	6,5	729	1 898 380	9,3	1 053	356 500	1,8	198
BORDER LAND	2 468 084	7,1	1 158	3 464 493	9,9	1 626	552 056	1,6	259
BRANDON	2 579 100	2,5	300	8 691 600	8,3	1 011	1 795 900	1,7	209
DSFM	9 553 821	10,2	1 650	10 497 161	11,2	1 813	1 430 557	1,5	247
EVERGREEN	1 645 930	7,9	1 220	2 557 365	12,3	1 896	323 000	1,6	239
FLIN FLON	548 421	3,7	594	2 291 727	15,4	2 483	241 064	1,6	261
FORT-LA-BOSSE	1 421 800	7,6	1 020	1 958 540	10,5	1 405	377 000	2,0	270
FRONTIER	11 310 359	8,4	1 844	23 182 828	17,2	3 779	1 235 000	0,9	201
GARDEN VALLEY	3 205 600	6,4	735	4 374 000	8,7	1 003	846 000	1,7	194
HANOVER	4 119 900	4,7	524	9 304 900	10,7	1 183	1 568 100	1,8	199
INTERLAKE	2 231 000	5,9	795	3 621 000	9,6	1 291	661 320	1,8	236
KELSEY	601 490	2,9	413	2 592 609	12,4	1 779	357 000	1,7	245
LAKESHORE	1 724 515	10,2	1 658	1 640 257	9,7	1 577	264 609	1,6	254
LORD SELKIRK	2 714 185	4,6	719	6 464 270	11,1	1 712	1 020 000	1,7	270
LOUIS-RIEL	4 382 560	2,3	294	18 827 229	10,0	1 265	3 264 818	1,7	219
MOUNTAIN VIEW	3 100 577	7,6	1 092	5 154 927	12,6	1 816	779 207	1,9	275
MYSTERY LAKE	355 000	0,8	117	5 339 320	12,5	1 752	695 500	1,6	228
PARK WEST	1 977 095	6,9	1 010	3 444 924	12,0	1 760	460 600	1,6	235
PEMBINA TRAILS	3 545 920	2,1	262	20 982 781	12,4	1 553	2 925 000	1,7	216
PINE CREEK	1 258 568	8,2	1 246	1 631 246	10,7	1 615	251 563	1,6	249
PORTAGE-LA-PRAIRIE	1 091 973	2,8	336	3 879 156	10,0	1 195	667 680	1,7	206
PRAIRIE ROSE	2 350 685	7,6	1 039	3 350 827	10,8	1 480	558 200	1,8	247
PRAIRIE SPIRIT	2 423 375	8,5	1 181	3 449 420	12,1	1 681	456 056	1,6	222
VALLÉE DE LA RIVIÈRE-ROUGE	2 905 642	9,3	1 339	2 909 462	9,3	1 341	625 740	2,0	288
RIVER EAST TRANSCONA	4 893 006	2,6	303	22 231 981	11,6	1 377	3 409 000	1,8	211
ROLLING RIVER	1 716 455	7,1	1 008	2 912 245	12,1	1 711	445 000	1,8	261
RIVIÈRE SEINE	3 369 429	6,4	790	5 211 500	9,8	1 222	900 000	1,7	211
SEVEN OAKS	3 779 400	2,6	336	14 290 070	9,9	1 272	2 622 120	1,8	233
SOUTHWEST HORIZON	2 125 400	9,1	1 405	2 517 400	10,8	1 664	436 200	1,9	288
ST. JAMES-ASSINIBOIA	2 786 283	2,6	334	11 453 381	10,6	1 371	1 865 479	1,7	223
SUNRISE	5 465 847	8,4	1 254	6 750 981	10,4	1 549	1 173 246	1,8	269
SWAN VALLEY	1 915 126	9,0	1 362	2 493 082	11,7	1 773	344 000	1,6	245
TURTLE MOUNTAIN	1 018 197	7,4	1 072	1 088 860	7,9	1 147	239 301	1,7	252
TURTLE RIVER	1 158 253	10,3	1 668	1 255 681	11,1	1 808	182 535	1,6	263
WESTERN	840 441	4,1	467	1 869 393	9,0	1 040	374 359	1,8	208
WINNIPEG	7 116 900	1,8	235	54 375 600	13,4	1 797	7 241 500	1,8	239
PROVINCE	105 014 234	4,4	586	277 958 596	11,5	1 552	40 945 210	1,7	229
WHITESHELL	65 300	1,8	389	542 150	15,1	3 227	48 447	1,3	288
MITT				4 104 762	12,5	2 996	598 786	1,8	437

FONCTION 100 : ENSEIGNEMENT ORDINAIRE						
DIVISION OU DISTRICT	ADMINISTRATION			ÉTUDES TECHNOLOGIQUES DU SECONDAIRE		
	MONTANT	%	PAR ÉLÈVE	MONTANT	%	PAR ÉLÈVE
BEAUTIFUL PLAINS	1 360 025	6,7	754			
BORDER LAND	2 798 782	8,0	1 314	1 394 278	4,0	10 177
BRANDON	7 287 900	7,0	848	3 740 200	3,6	8 009
DSFM	6 714 363	7,2	1 160	257 031	0,3	7 560
EVERGREEN	1 627 665	7,8	1 207	110 500	0,5	5 525
FLIN FLON	1 298 854	8,7	1 407			
FORT-LA-BOSSE	1 380 114	7,4	990	205 600	1,1	10 280
FRONTIER	7 390 339	5,5	1 205	658 648	0,5	11 975
GARDEN VALLEY	3 173 000	6,3	728	1 389 900	2,8	11 583
HANOVER	6 474 600	7,4	823	3 329 200	3,8	7 471
INTERLAKE	3 162 517	8,4	1 127			
KELSEY	1 492 588	7,1	1 024			
LAKESHORE	1 127 800	6,6	1 084	136 500	0,8	9 750
LORD SELKIRK	4 699 135	8,0	1 244	1 942 810	3,3	7 866
LOUIS-RIEL	14 646 035	7,8	984	1 670 141	0,9	14 000
MOUNTAIN VIEW	3 520 168	8,6	1 240	821 776	2,0	4 968
MYSTERY LAKE	2 753 692	6,4	904	1 152 951	2,7	6 209
PARK WEST	2 172 034	7,5	1 110			
PEMBINA TRAILS	12 561 267	7,4	930			
PINE CREEK	1 134 443	7,4	1 123	96 500	0,6	8 042
PORTAGE-LA-PRAIRIE	3 020 869	7,8	930	846 519	2,2	6 613
PRAIRIE ROSE	2 386 072	7,7	1 054			
PRAIRIE SPIRIT	2 896 765	10,2	1 411			
VALLÉE DE LA RIVIÈRE-ROUGE	2 503 036	8,0	1 154	337 823	1,1	14 817
RIVER EAST TRANSCONA	13 963 028	7,3	865	3 756 492	2,0	5 366
ROLLING RIVER	2 008 500	8,3	1 180	136 045	0,6	21 594
RIVIÈRE SEINE	4 471 641	8,4	1 048			
SEVEN OAKS	11 045 920	7,6	983	1 445 240	1,0	7 855
SOUTHWEST HORIZON	1 553 578	6,7	1 027			
ST. JAMES-ASSINIBOIA	8 874 128	8,2	1 063	1 779 828	1,6	6 542
SUNRISE	4 545 483	7,0	1 043	60 027	0,1	8 575
SWAN VALLEY	1 789 059	8,4	1 272	1 140 907	5,4	8 984
TURTLE MOUNTAIN	824 520	6,0	868	128 440	0,9	4 587
TURTLE RIVER	711 904	6,3	1 025			
WESTERN	1 514 323	7,3	842	361 110	1,7	10 031
WINNIPEG	29 394 000	7,2	972	6 322 200	1,6	9 710
PROVINCE	178 278 147	7,4	996	33 220 666	1,4	7 902
WHITESHELL	238 384	6,6	1 419			
MITT	1 392 250	4,2	1 016	5 028 820	15,3	4 036

ANALYSE DES DÉPENSES PAR PROGRAMME
FONDS DE FONCTIONNEMENT – BUDGET 2018 - 2019

FONCTION 100 : ENSEIGNEMENT ORDINAIRE (SUITE)									
ÉCOLES À VOIE UNIQUE ⁽¹⁾									
DIVISION OU DISTRICT	ANGLAIS			FRANÇAIS			IMMERSION FRANÇAISE		
	MONTANT	%	PAR ÉLÈVE	MONTANT	%	PAR ÉLÈVE	MONTANT	%	PAR ÉLÈVE
BEAUTIFUL PLAINS	11 510 166	56,6	6 382						
BORDER LAND	15 657 027	44,8	7 854						
BRANDON	41 699 200	40,1	6 566				1 955 600	1,9	5 743
DSFM				45 476 495	48,7	7 901			
EVERGREEN	9 354 447	45,0	7 039						
FLIN FLON	4 437 680	29,8	8 025						
FORT-LA-BOSSE	9 504 688	50,8	6 918						
FRONTIER	48 522 354	36,0	7 980						
GARDEN VALLEY	23 875 500	47,4	5 629						
HANOVER	44 036 800	50,5	5 936						
INTERLAKE	14 628 297	38,9	7 011						
KELSEY	4 721 342	22,6	5 603						
LAKESHORE	7 469 641	44,0	7 280						
LORD SELKIRK	20 840 373	35,7	7 918				1 513 160	2,6	7 005
LOUIS-RIEL	63 002 016	33,5	6 612				24 561 979	13,1	5 397
MOUNTAIN VIEW	15 092 434	36,8	7 374				1 052 119	2,6	6 338
MYSTERY LAKE	17 293 371	40,5	6 911						
PARK WEST	14 841 115	51,5	7 584						
PEMBINA TRAILS	52 432 220	30,9	6 586				7 447 263	4,4	6 042
PINE CREEK	7 884 521	51,6	7 900						
PORTAGE-LA-PRAIRIE	15 132 516	38,9	6 433						
PRAIRIE ROSE	13 598 355	43,8	6 931				771 094	2,5	6 144
PRAIRIE SPIRIT	10 726 835	37,6	6 275						
VALLÉE DE LA RIVIÈRE-ROUGE	11 035 873	35,4	6 697				1 967 355	6,3	7 287
RIVER EAST TRANSCONA	57 581 106	30,2	6 188				7 055 799	3,7	5 444
ROLLING RIVER	12 220 210	50,7	7 204						
RIVIÈRE SEINE	13 217 623	24,9	6 152				4 719 824	8,9	5 978
SEVEN OAKS	45 314 666	31,3	7 004				3 587 640	2,5	5 749
SOUTHWEST HORIZON	11 859 450	50,9	7 838						
ST. JAMES-ASSINIBOIA	35 962 525	33,2	6 328				7 255 185	6,7	5 327
SUNRISE	15 044 640	23,1	7 364						
SWAN VALLEY	7 199 877	33,8	7 171						
TURTLE MOUNTAIN	6 778 944	49,2	7 356						
TURTLE RIVER	5 145 990	45,6	7 785				327 031	2,9	9 762
WESTERN	5 392 935	26,0	6 390						
WINNIPEG	136 372 550	33,5	6 110				8 211 100	2,0	6 135
PROVINCE	829 387 287	34,4	6 635	45 476 495	1,9	7 901	70 425 149	2,9	5 705
WHITESHELL	1 863 951	51,9	11 095						
MITT	487 783	1,5	3 934						

(1) Au moins 90 % des inscriptions en enseignement ordinaire sont dans un même programme de langue.

ANALYSE DES DÉPENSES PAR PROGRAMME
FONDS DE FONCTIONNEMENT – BUDGET 2018 - 2019

FONCTION 100 : ENSEIGNEMENT ORDINAIRE (SUITE)								
ÉCOLES À DOUBLE VOIE ⁽¹⁾								
DIVISION OU DISTRICT	MONTANT	%	PAR ÉLÈVE	NOMBRE D'ÉLÈVES EN ETP	INSCR. DANS ÉCOLES À DOUBLE VOIE EN %			
					ANGLAIS	FRANÇAIS	IMMERSION FRANÇAISE	AUTRE
BEAUTIFUL PLAINS								
BORDER LAND								
BRANDON	7 552 000	7,3	5 261	1 435,5	67,9		32,1	
DSFM								
EVERGREEN								
FLIN FLON	2 223 014	15,0	6 008	370,0	69,6		30,4	
FORT-LA-BOSSE								
FRONTIER								
GARDEN VALLEY								
HANOVER								
INTERLAKE	4 157 686	11,1	5 783	719,0	60,4		39,6	
KELSEY	4 325 883	20,7	7 040	614,5	78,3		21,7	
LAKESHORE								
LORD SELKIRK	4 731 955	8,1	6 949	681,0	73,2		14,4	12,4
LOUIS-RIEL	3 182 690	1,7	4 639	686,0	53,2		46,8	
MOUNTAIN VIEW	2 472 010	6,0	5 368	460,5	67,8		17,2	15,1
MYSTERY LAKE	2 378 535	5,6	6 625	359,0	35,4		64,6	
PARK WEST								
PEMBINA TRAILS	25 159 868	14,8	5 828	4 317,4	58,9		41,1	
PINE CREEK								
PORTAGE-LA-PRAIRIE	3 357 695	8,6	4 381	766,5	59,2		40,8	
PRAIRIE ROSE	1 243 894	4,0	7 068	176,0	65,9		34,1	
PRAIRIE SPIRIT	2 941 025	10,3	8 574	343,0	35,6	32,9	31,5	
VALLÉE DE LA RIVIÈRE-ROUGE	1 660 415	5,3	7 267	228,5	31,3	68,7		
RIVER EAST TRANSCONA	28 064 483	14,7	5 795	4 843,0	55,3		36,6	8,1
ROLLING RIVER								
RIVIÈRE SEINE	8 149 927	15,4	6 142	1 327,0	57,6		42,4	
SEVEN OAKS	23 953 044	16,5	6 056	3 955,0	60,5		33,9	5,6
SOUTHWEST HORIZON								
ST. JAMES-ASSINIBOIA	6 233 724	5,8	6 028	1 034,1	72,1		27,9	
SUNRISE	14 424 711	22,2	6 247	2 309,0	64,6		31,9	3,6
SWAN VALLEY	1 871 124	8,8	6 804	275,0	70,7		29,3	
TURTLE MOUNTAIN								
TURTLE RIVER								
WESTERN	5 510 568	26,6	6 003	918,0	72,8		27,2	
WINNIPEG	32 723 900	8,1	5 504	5 945,5	52,4		43,7	3,9
PROVINCE	186 318 151	7,7	5 866	31 763,5	59,2	0,9	36,5	3,4
WHITESHELL								
MITT								

(1) Aucun programme de langue ne compte 90 % ou plus des inscriptions en enseignement ordinaire.

ANALYSE DES DÉPENSES PAR PROGRAMME
FONDS DE FONCTIONNEMENT – BUDGET 2018 - 2019

FONCTION 200 : SERVICES DE SOUTIEN AUX ÉLÈVES								
DIVISION OU DISTRICT	ADMINISTRATION OU COORDINATION			SERVICES DE SPÉCIALISTES ET SERVICES CONNEXES			CLASSES SPÉCIALES	
	MONTANT	%	PAR ÉLÈVE	MONTANT	%	PAR ÉLÈVE	MONTANT	%
BEAUTIFUL PLAINS	142 962	0,7	79	197 256	1,0	109	164 016	0,8
BORDER LAND	213 757	0,6	100	905 377	2,6	425		
BRANDON	229 100	0,2	27	2 902 600	2,8	338	1 594 100	1,5
DSFM	433 703	0,5	75	1 103 862	1,2	191	1 011 504	1,1
EVERGREEN	236 850	1,1	176	281 840	1,4	209		
FLIN FLON	202 047	1,4	219	261 338	1,8	283	163 357	1,1
FORT-LA-BOSSE	143 400	0,8	103	296 590	1,6	213	213 590	1,1
FRONTIER				1 787 549	1,3	291		
GARDEN VALLEY	187 800	0,4	43	1 014 700	2,0	233	1 892 000	3,8
HANOVER	512 300	0,6	65	1 824 800	2,1	232	921 800	1,1
INTERLAKE	161 682	0,4	58	810 265	2,2	289	210 118	0,6
KELSEY	32 710	0,2	22	277 260	1,3	190	1 426 558	6,8
LAKESHORE	153 750	0,9	148	436 000	2,6	419		
LORD SELKIRK	289 830	0,5	77	1 831 550	3,1	485	432 540	0,7
LOUIS-RIEL	1 482 008	0,8	100	4 130 492	2,2	277	10 800 187	5,7
MOUNTAIN VIEW	145 081	0,4	51	705 460	1,7	249	128 874	0,3
MYSTERY LAKE	226 653	0,5	74	581 264	1,4	191	2 331 010	5,5
PARK WEST	136 173	0,5	70	376 008	1,3	192		
PEMBINA TRAILS	624 676	0,4	46	2 965 286	1,7	219	573 000	0,3
PINE CREEK	150 515	1,0	149	156 400	1,0	155		
PORTAGE-LA-PRAIRIE	181 656	0,5	56	566 916	1,5	175	2 398 402	6,2
PRAIRIE ROSE	138 669	0,4	61	408 400	1,3	180		
PRAIRIE SPIRIT	211 305	0,7	103	387 705	1,4	189		
VALLÉE DE LA RIVIÈRE-ROUGE	237 195	0,8	109	490 220	1,6	226	932 236	3,0
RIVER EAST TRANSCONA	1 056 213	0,6	65	3 356 070	1,8	208	2 840 840	1,5
ROLLING RIVER	204 460	0,8	120	356 300	1,5	209		
RIVIÈRE SEINE	326 300	0,6	77	822 600	1,6	193		
SEVEN OAKS	574 730	0,4	51	1 997 280	1,4	178	730 970	0,5
SOUTHWEST HORIZON	246 300	1,1	163	354 600	1,5	234		
ST. JAMES-ASSINIBOIA	273 569	0,3	33	2 730 532	2,5	327	1 200	0,0
SUNRISE	383 351	0,6	88	1 811 777	2,8	416	832 516	1,3
SWAN VALLEY	171 425	0,8	122	338 409	1,6	241		
TURTLE MOUNTAIN	130 827	0,9	138	320 294	2,3	337		
TURTLE RIVER	87 387	0,8	126	165 140	1,5	238		
WESTERN	151 216	0,7	84	315 327	1,5	175	262 798	1,3
WINNIPEG	722 400	0,2	24	11 070 600	2,7	366	35 331 950	8,7
PROVINCE	10 802 000	0,4	60	48 338 067	2,0	270	65 193 566	2,7
WHITESHELL	36 300	1,0	216	60 000	1,7	357		
MITT				79 152	0,2	58		

ANALYSE DES DÉPENSES PAR PROGRAMME
FONDS DE FONCTIONNEMENT – BUDGET 2018 - 2019

FONCTION 200 : SERVICES DE SOUTIEN AUX ÉLÈVES (SUITE)									
DIVISION OU DISTRICT	CLASSES ORDINAIRES ⁽¹⁾			SERVICES DES RESSOURCES – AUTRES			CONSULTATION ET ORIENTATION		
	MONTANT	%	PAR ÉLÈVE	MONTANT	%	PAR ÉLÈVE	MONTANT	%	PAR ÉLÈVE
BEAUTIFUL PLAINS	850 900	4,2	472	919 664	4,5	510	371 608	1,8	206
BORDER LAND	2 668 239	7,6	1252	1 393 797	4,0	654	478 768	1,4	225
BRANDON	10 228 700	9,8	1190	4 497 300	4,3	523	2 447 200	2,4	285
DSFM	3 622 944	3,9	626	2 964 504	3,2	512	1 646 991	1,8	284
EVERGREEN	1 597 105	7,7	1184	981 990	4,7	728	491 800	2,4	365
FLIN FLON	844 402	5,7	915	926 469	6,2	1 004	357 966	2,4	388
FORT-LA-BOSSE	582 000	3,1	418	1 001 570	5,4	718	165 140	0,9	118
FRONTIER	12 214 348	9,1	1991	3 881 460	2,9	633	5 008 217	3,7	816
GARDEN VALLEY	2 892 600	5,7	663	2 874 000	5,7	659	1 233 300	2,5	283
HANOVER	3 647 100	4,2	464	4 399 800	5,0	559	1 619 500	1,9	206
INTERLAKE	1 925 200	5,1	686	2 165 500	5,8	772	1 140 235	3,0	406
KELSEY	846 060	4,1	581	1 521 360	7,3	1 044	635 575	3,0	436
LAKESHORE	1 405 000	8,3	1351	669 000	3,9	643	327 000	1,9	314
LORD SELKIRK	3 306 195	5,7	876	2 867 630	4,9	759	1 465 900	2,5	388
LOUIS-RIEL	10 070 391	5,4	677	7 982 849	4,2	536	3 045 272	1,6	205
MOUNTAIN VIEW	1 727 853	4,2	609	1 904 353	4,6	671	1 378 496	3,4	486
MYSTERY LAKE	2 298 919	5,4	754	2 500 447	5,9	821	1 144 091	2,7	375
PARK WEST	1 262 884	4,4	645	1 448 353	5,0	740	530 570	1,8	271
PEMBINA TRAILS	11 503 673	6,8	851	11 957 381	7,0	885	3 399 162	2,0	252
PINE CREEK	536 788	3,5	531	678 382	4,4	672	274 708	1,8	272
PORTAGE-LA-PRAIRIE	2 733 675	7,0	842	1 157 965	3,0	357	1 072 514	2,8	330
PRAIRIE ROSE	946 675	3,1	418	2 011 628	6,5	889	777 218	2,5	343
PRAIRIE SPIRIT	1 685 525	5,9	821	1 221 950	4,3	595	456 950	1,6	223
VALLÉE DE LA RIVIÈRE-ROUGE	1 106 126	3,6	510	1 614 648	5,2	744	847 886	2,7	391
RIVER EAST TRANSCONA	15 985 068	8,4	990	9 819 096	5,1	608	3 079 399	1,6	191
ROLLING RIVER	831 750	3,5	489	1 212 950	5,0	712	593 720	2,5	349
RIVIÈRE SEINE	4 210 000	7,9	987	2 518 000	4,7	590	1 505 200	2,8	353
SEVEN OAKS	13 160 550	9,1	1172	5 075 260	3,5	452	4 007 340	2,8	357
SOUTHWEST HORIZON	1 516 200	6,5	1002	728 600	3,1	482	354 100	1,5	234
ST. JAMES-ASSINIBOIA	11 744 598	10,8	1406	6 732 199	6,2	806	2 564 760	2,4	307
SUNRISE	4 871 667	7,5	1118	3 542 131	5,4	813	1 115 827	1,7	256
SWAN VALLEY	1 700 386	8,0	1209	793 536	3,7	564	198 398	0,9	141
TURTLE MOUNTAIN	378 585	2,7	399	1 420 743	10,3	1 496	234 740	1,7	247
TURTLE RIVER	963 480	8,5	1387	536 870	4,8	773	80 495	0,7	116
WESTERN	829 131	4,0	461	1 002 184	4,8	557	551 858	2,7	307
WINNIPEG	20 946 900	5,2	692	18 893 950	4,6	624	5 379 600	1,3	178
PROVINCE	157 641 617	6,5	880	115 817 519	4,8	647	49 981 504	2,1	279
WHITESHELL	142 400	4,0	848	70 800	2,0	421	55 400	1,5	330
MITT	251 648	0,8	184	750	0,0	1	366 793	1,1	268

(1) Les dépenses indiquées sont les coûts supplémentaires liés au placement d'élèves qui ont des besoins spéciaux dans des classes ordinaires; il ne s'agit pas du coût total requis pour leur éducation.

ANALYSE DES DÉPENSES PAR PROGRAMME
FONDS DE FONCTIONNEMENT – BUDGET 2018 - 2019

DIVISION OU DISTRICT	FONCTION 300 : CENTRES D'APPRENTISSAGE POUR ADULTES			
	ADMINISTRATION ET AUTRES		ENSEIGNEMENT	
	MONTANT	%	MONTANT	%
BEAUTIFUL PLAINS				
BORDER LAND	144 149	0,4	573 018	1,6
BRANDON				
DSFM	111 570	0,1	147 350	0,2
EVERGREEN				
FLIN FLON	23 318	0,2	71 307	0,5
FORT-LA-BOSSE				
FRONTIER	234 142	0,2	1 928 096	1,4
GARDEN VALLEY				
HANOVER				
INTERLAKE				
KELSEY	185 202	0,9	434 443	2,1
LAKESHORE	61 188	0,4	216 502	1,3
LORD SELKIRK	76 050	0,1	279 415	0,5
LOUIS-RIEL			771 897	0,4
MOUNTAIN VIEW				
MYSTERY LAKE				
PARK WEST			116 751	0,4
PEMBINA TRAILS				
PINE CREEK				
PORTAGE-LA-PRAIRIE				
PRAIRIE ROSE	66 662	0,2	214 257	0,7
PRAIRIE SPIRIT				
VALLÉE DE LA RIVIÈRE-ROUGE				
RIVER EAST TRANSCONA				
ROLLING RIVER				
RIVIÈRE SEINE				
SEVEN OAKS	203 920	0,1	695 110	0,5
SOUTHWEST HORIZON				
ST. JAMES-ASSINIBOIA				
SUNRISE	361 965	0,6	631 155	1,0
SWAN VALLEY				
TURTLE MOUNTAIN			235 437	1,7
TURTLE RIVER				
WESTERN	173 741	0,8	234 264	1,1
WINNIPEG	103 100	0,0	681 700	0,2
PROVINCE	1 745 007	0,1	7 230 702	0,3
WHITESHELL				
MITT	913 890	2,8	1 889 777	5,8

ANALYSE DES DÉPENSES PAR PROGRAMME
FONDS DE FONCTIONNEMENT – BUDGET 2018 - 2019

DIVISION OU DISTRICT	FONCTION 400 : ÉDUCATION ET SERVICES COMMUNAUTAIRES							
	ÉDUCATION PERMANENTE		ANGLAIS LANGUE ADDITIONNELLE POUR ADULTES		LOISIRS ET SERVICES COMMUNAUTAIRES		ENSEIGNEMENT DE LA PRÉMATERNELLE	
	MONTANT	%	MONTANT	%	MONTANT	%	MONTANT	%
BEAUTIFUL PLAINS							21 590	0,1
BORDER LAND							50 319	0,1
BRANDON					152 000	0,1	212 300	0,2
DSFM							1 652 845	1,8
EVERGREEN							78 470	0,4
FLIN FLON							8 840	0,1
FORT-LA-BOSSE					80 240	0,4	207 300	1,1
FRONTIER					796 502	0,6	1 557 087	1,2
GARDEN VALLEY							84 300	0,2
HANOVER							162 500	0,2
INTERLAKE	144 000	0,4					149 000	0,4
KELSEY					82 850	0,4		
LAKESHORE	117 000	0,7			120 000	0,7	40 000	0,2
LORD SELKIRK	188 485	0,3			234 345	0,4		
LOUIS-RIEL	355 558	0,2			675 268	0,4	1 080 020	0,6
MOUNTAIN VIEW							99 500	0,2
MYSTERY LAKE							57 508	0,1
PARK WEST							108 631	0,4
PEMBINA TRAILS					255 552	0,2	344 986	0,2
PINE CREEK							15 300	0,1
PORTAGE-LA-PRAIRIE							60 944	0,2
PRAIRIE ROSE							34 543	0,1
PRAIRIE SPIRIT							28 394	0,1
VALLÉE DE LA RIVIÈRE-ROUGE							62 057	0,2
RIVER EAST TRANSCONA	361 600	0,2					236 190	0,1
ROLLING RIVER							32 070	0,1
RIVIÈRE SEINE					5 000	0,0	360 424	0,7
SEVEN OAKS			628 780	0,4	916 500	0,6	485 480	0,3
SOUTHWEST HORIZON							159 400	0,7
ST. JAMES-ASSINIBOIA	495 923	0,5			349 752	0,3	92 098	0,1
SUNRISE							300 914	0,5
SWAN VALLEY							65 485	0,3
TURTLE MOUNTAIN							12 592	0,1
TURTLE RIVER							18 500	0,2
WESTERN							48 442	0,2
WINNIPEG			3 686 100	0,9	172 700	0,0	5 759 800	1,4
PROVINCE	1 662 566	0,1	4 314 880	0,2	3 840 709	0,2	13 687 829	0,6
WHITESHELL					61 600	1,7	131 300	3,7
MITT			1 877 998	5,7	9 071 839	27,6		

ANALYSE DES DÉPENSES PAR PROGRAMME
FONDS DE FONCTIONNEMENT – BUDGET 2018 - 2019

FONCTION 500 : ADMINISTRATION DE LA DIVISION									
DIVISION OU DISTRICT	COMMISSION SCOLAIRE			GESTION ET ADMINISTRATION SCOLAIRES			SERVICES ADMINISTRATIFS ET DE FONCTIONNEMENT		
	MONTANT	%	PAR ÉLÈVE	MONTANT	%	PAR ÉLÈVE	MONTANT	%	PAR ÉLÈVE
BEAUTIFUL PLAINS	139 500	0,7	77	155 101	0,8	86	351 286	1,7	195
BORDER LAND	180 917	0,5	85	191 749	0,5	90	781 475	2,2	367
BRANDON	390 600	0,4	45	662 900	0,6	77	1 852 000	1,8	215
DSFM	810 968	0,9	140	1 522 886	1,6	263	1 061 851	1,1	183
EVERGREEN	195 000	0,9	145	188 850	0,9	140	365 635	1,8	271
FLIN FLON	125 848	0,8	136	175 532	1,2	190	342 846	2,3	371
FORT-LA-BOSSE	130 650	0,7	94	174 280	0,9	125	305 890	1,6	219
FRONTIER	1 225 190	0,9	200	2 434 706	1,8	397	3 088 754	2,3	503
GARDEN VALLEY	212 000	0,4	49	404 100	0,8	93	768 700	1,5	176
HANOVER	336 800	0,4	43	657 100	0,8	84	1 339 100	1,5	170
INTERLAKE	179 000	0,5	64	397 500	1,1	142	702 000	1,9	250
KELSEY	124 210	0,6	85	137 375	0,7	94	521 045	2,5	358
LAKESHORE	111 700	0,7	107	171 500	1,0	165	317 050	1,9	305
LORD SELKIRK	363 405	0,6	96	338 240	0,6	90	1 139 305	2,0	302
LOUIS-RIEL	493 852	0,3	33	601 169	0,3	40	4 154 221	2,2	279
MOUNTAIN VIEW	228 759	0,6	81	397 503	1,0	140	747 154	1,8	263
MYSTERY LAKE	225 700	0,5	74	528 625	1,2	173	932 900	2,2	306
PARK WEST	165 617	0,6	85	389 229	1,4	199	515 112	1,8	263
PEMBINA TRAILS	561 626	0,3	42	2 223 593	1,3	165	1 791 867	1,1	133
PINE CREEK	129 307	0,8	128	106 633	0,7	106	305 599	2,0	303
PORTAGE-LA-PRAIRIE	182 830	0,5	56	335 106	0,9	103	645 701	1,7	199
PRAIRIE ROSE	185 315	0,6	82	179 649	0,6	79	671 479	2,2	297
PRAIRIE SPIRIT	216 850	0,8	106	235 165	0,8	115	403 610	1,4	197
VALLÉE DE LA RIVIÈRE-ROUGE	186 484	0,6	86	258 688	0,8	119	653 363	2,1	301
RIVER EAST TRANSCONA	473 400	0,2	29	1 236 556	0,6	77	2 352 078	1,2	146
ROLLING RIVER	194 775	0,8	114	176 285	0,7	104	511 100	2,1	300
RIVIÈRE SEINE	222 000	0,4	52	466 300	0,9	109	835 000	1,6	196
SEVEN OAKS	445 360	0,3	40	1 311 020	0,9	117	1 910 330	1,3	170
SOUTHWEST HORIZON	165 700	0,7	110	253 400	1,1	167	415 400	1,8	275
ST. JAMES-ASSINIBOIA	501 615	0,5	60	1 131 105	1,0	135	1 610 245	1,5	193
SUNRISE	311 142	0,5	71	411 331	0,6	94	1 278 597	2,0	293
SWAN VALLEY	203 640	1,0	145	214 183	1,0	152	343 176	1,6	244
TURTLE MOUNTAIN	69 080	0,5	73	139 971	1,0	147	278 159	2,0	293
TURTLE RIVER	97 850	0,9	141	52 212	0,5	75	244 897	2,2	353
WESTERN	144 368	0,7	80	176 742	0,9	98	388 330	1,9	216
WINNIPEG	1 157 000	0,3	38	3 175 700	0,8	105	6 089 700	1,5	201
PROVINCE	11 088 058	0,5	62	21 611 984	0,9	121	40 014 955	1,7	223
WHITESHELL	48 800	1,4	290	16 050	0,4	96	79 100	2,2	471
MITT	77 045	0,2	56	463 497	1,4	338	4 016 892	12,2	2 932

ANALYSE DES DÉPENSES PAR PROGRAMME
FONDS DE FONCTIONNEMENT – BUDGET 2018 - 2019

FONCTION 500 : ADMINISTRATION DE LA DIVISION (SUITE)			
SERVICES DE GESTION DE L'INFORMATION			
DIVISION OU DISTRICT	MONTANT	%	PAR ÉLÈVE
BEAUTIFUL PLAINS	13 200	0,1	7
BORDER LAND	90 852	0,3	43
BRANDON	340 400	0,3	40
DSFM	122 265	0,1	21
EVERGREEN	44 500	0,2	33
FLIN FLON	7 817	0,1	8
FORT-LA-BOSSE	88 000	0,5	63
FRONTIER	639 964	0,5	104
GARDEN VALLEY	164 300	0,3	38
HANOVER	103 300	0,1	13
INTERLAKE	40 000	0,1	14
KELSEY	65 000	0,3	45
LAKESHORE	40 000	0,2	38
LORD SELKIRK	133 515	0,2	35
LOUIS-RIEL	977 432	0,5	66
MOUNTAIN VIEW	32 000	0,1	11
MYSTERY LAKE	219 256	0,5	72
PARK WEST	82 500	0,3	42
PEMBINA TRAILS	1 632 232	1,0	121
PINE CREEK	36 757	0,2	36
PORTAGE-LA-PRAIRIE	77 983	0,2	24
PRAIRIE ROSE	70 000	0,2	31
PRAIRIE SPIRIT	55 000	0,2	27
VALLÉE DE LA RIVIÈRE-ROUGE	42 490	0,1	20
RIVER EAST TRANSCONA	1 068 851	0,6	66
ROLLING RIVER	43 000	0,2	25
RIVIÈRE SEINE	192 800	0,4	45
SEVEN OAKS	580 280	0,4	52
SOUTHWEST HORIZON	55 900	0,2	37
ST. JAMES-ASSINIBOIA	433 183	0,4	52
SUNRISE	117 473	0,2	27
SWAN VALLEY	19 000	0,1	14
TURTLE MOUNTAIN	12 500	0,1	13
TURTLE RIVER	5 500	0,0	8
WESTERN	57 200	0,3	32
WINNIPEG	1 282 500	0,3	42
PROVINCE	8 986 950	0,4	50
WHITESHELL	2 000	0,1	12
MITT	1 578 767	4,8	1 152

ANALYSE DES DÉPENSES PAR PROGRAMME
FONDS DE FONCTIONNEMENT – BUDGET 2018 - 2019

DIVISION OU DISTRICT	FONCTION 600 : SERVICES PÉDAGOGIQUES ET AUTRES SERVICES DE SOUTIEN								
	ADMIN. – PROGR. D'ÉTUDES – CONSULTATION ET ÉLABORATION			PROGR. D'ÉTUDES – CONSULTATION ET ÉLABORATION			BIBLIOTHÈQUE ET MÉDIATHÈQUE		
	MONTANT	%	PAR ÉLÈVE	MONTANT	%	PAR ÉLÈVE	MONTANT	%	PAR ÉLÈVE
BEAUTIFUL PLAINS				158 720	0,8	88	242 647	1,2	135
BORDER LAND							276 236	0,8	130
BRANDON	85 800	0,1	10	583 700	0,6	68	964 600	0,9	112
DSFM	187 964	0,2	32	1 755 763	1,9	303	786 101	0,8	136
EVERGREEN	98 350	0,5	73	180 950	0,9	134	206 160	1,0	153
FLIN FLON							159 350	1,1	173
FORT-LA-BOSSE				90 100	0,5	65	232 150	1,2	167
FRONTIER				2 888 319	2,1	471	1 937 600	1,4	316
GARDEN VALLEY	59 300	0,1	14	248 500	0,5	57	520 400	1,0	119
HANOVER	42 900	0,0	5	583 200	0,7	74	957 200	1,1	122
INTERLAKE							553 196	1,5	197
KELSEY	24 410	0,1	17	76 850	0,4	53	200 390	1,0	138
LAKESHORE							103 800	0,6	100
LORD SELKIRK	72 665	0,1	19	112 740	0,2	30	626 985	1,1	166
LOUIS-RIEL	240 447	0,1	16	1 092 378	0,6	73	4 323 725	2,3	290
MOUNTAIN VIEW	17 100	0,0	6	336 288	0,8	118	544 494	1,3	192
MYSTERY LAKE				626 752	1,5	206	807 031	1,9	265
PARK WEST	111 389	0,4	57				297 094	1,0	152
PEMBINA TRAILS	361 255	0,2	27	593 265	0,3	44	3 699 647	2,2	274
PINE CREEK							429 998	2,8	426
PORTAGE-LA-PRAIRIE				150 755	0,4	46	491 094	1,3	151
PRAIRIE ROSE				117 808	0,4	52	321 189	1,0	142
PRAIRIE SPIRIT				92 975	0,3	45	400 675	1,4	195
VALLÉE DE LA RIVIÈRE-ROUGE	6 913	0,0	3	162 866	0,5	75	238 368	0,8	110
RIVER EAST TRANSCONA	433 407	0,2	27	627 048	0,3	39	4 430 216	2,3	274
ROLLING RIVER	24 720	0,1	15	89 765	0,4	53	232 150	1,0	136
RIVIÈRE SEINE	64 500	0,1	15	395 000	0,7	93	576 750	1,1	135
SEVEN OAKS	85 090	0,1	8	555 480	0,4	49	1 911 250	1,3	170
SOUTHWEST HORIZON				115 300	0,5	76	300 000	1,3	198
ST. JAMES-ASSINIBOIA	38 721	0,0	5	978 621	0,9	117	1 270 995	1,2	152
SUNRISE	74 747	0,1	17	432 382	0,7	99	606 907	0,9	139
SWAN VALLEY	18 028	0,1	13				328 665	1,5	234
TURTLE MOUNTAIN				72 252	0,5	76	228 913	1,7	241
TURTLE RIVER							136 936	1,2	197
WESTERN							237 410	1,1	132
WINNIPEG	605 700	0,1	20	897 200	0,2	30	2 115 600	0,5	70
PROVINCE	2 653 406	0,1	15	14 014 977	0,6	78	31 695 922	1,3	177
WHITESHELL							19 300	0,5	115
MITT				617 211	1,9	451			

ANALYSE DES DÉPENSES PAR PROGRAMME
FONDS DE FONCTIONNEMENT – BUDGET 2018 - 2019

DIVISION OU DISTRICT	FONCTION 600 : SERVICES PÉDAGOGIQUES ET AUTRES SERVICES DE SOUTIEN (SUITE)					
	PERFECTIONNEMENT PROF. ET DU PERSONNEL			AUTRES ⁽¹⁾		
	MONTANT	%	PAR ÉLÈVE	MONTANT	%	PAR ÉLÈVE
BEAUTIFUL PLAINS	172 330	0,8	96	12 324	0,1	7
BORDER LAND	491 706	1,4	231	140 994	0,4	66
BRANDON	1 547 400	1,5	180	122 000	0,1	14
DSFM	388 402	0,4	67	66 019	0,1	11
EVERGREEN	205 670	1,0	152	8 200	0,0	6
FLIN FLON	107 741	0,7	117	48 498	0,3	53
FORT-LA-BOSSE	140 640	0,8	101	1 500	0,0	1
FRONTIER	871 160	0,6	142	1 879 961	1,4	306
GARDEN VALLEY	626 200	1,2	144	275 400	0,5	63
HANOVER	1 035 500	1,2	132	275 900	0,3	35
INTERLAKE	429 459	1,1	153	90 645	0,2	32
KELSEY	199 600	1,0	137	970	0,0	1
LAKESHORE	310 000	1,8	298	7 000	0,0	7
LORD SELKIRK	601 910	1,0	159	131 825	0,2	35
LOUIS-RIEL	1 745 776	0,9	117	336 901	0,2	23
MOUNTAIN VIEW	347 828	0,8	123	288 630	0,7	102
MYSTERY LAKE	241 900	0,6	79	34 000	0,1	11
PARK WEST	356 719	1,2	182			
PEMBINA TRAILS	1 744 547	1,0	129	566 095	0,3	42
PINE CREEK	193 730	1,3	192	7 135	0,0	7
PORTAGE-LA-PRAIRIE	303 869	0,8	94	556 124	1,4	171
PRAIRIE ROSE	624 033	2,0	276	2 836	0,0	1
PRAIRIE SPIRIT	216 550	0,8	106	16 000	0,1	8
VALLÉE DE LA RIVIÈRE-ROUGE	321 820	1,0	148	41 529	0,1	19
RIVER EAST TRANSCONA	2 184 572	1,1	135	412 000	0,2	26
ROLLING RIVER	153 100	0,6	90	12 400	0,1	7
RIVIÈRE SEINE	421 282	0,8	99	86 500	0,2	20
SEVEN OAKS	1 192 240	0,8	106	2 246 810	1,6	200
SOUTHWEST HORIZON	100 000	0,4	66	45 300	0,2	30
ST. JAMES-ASSINIBOIA	893 629	0,8	107	292 024	0,3	35
SUNRISE	415 587	0,6	95	44 370	0,1	10
SWAN VALLEY	132 646	0,6	94	12 800	0,1	9
TURTLE MOUNTAIN	141 852	1,0	149	25 650	0,2	27
TURTLE RIVER	31 915	0,3	46	80 000	0,7	115
WESTERN	91 410	0,4	51	192 504	0,9	107
WINNIPEG	3 835 000	0,9	127	2 819 100	0,7	93
PROVINCE	22 817 723	0,9	127	11 179 944	0,5	62
WHITESHELL	42 800	1,2	255	68 800	1,9	410
MITT	37 000	0,1	27			

(1) Comprend les services d'alimentation, les services de santé et d'autres activités liées aux services pédagogiques et aux autres services de soutien qui n'étaient pas inclus dans les programmes précédents.

ANALYSE DES DÉPENSES PAR PROGRAMME
FONDS DE FONCTIONNEMENT – BUDGET 2018 - 2019

DIVISION OU DISTRICT	FONCTION 700 : TRANSPORT DES ÉLÈVES					
	ADMINISTRATION		TRANSPORT ORDINAIRE		INDEMNITÉS DE TRANSPORT	
	MONTANT	%	MONTANT	%	MONTANT	%
BEAUTIFUL PLAINS	85 319	0,4	1 075 578	5,3	13 000	0,1
BORDER LAND	139 921	0,4	2 117 163	6,1		
BRANDON	216 400	0,2	2 284 100	2,2		
DSFM	269 537	0,3	9 047 003	9,7	234 129	0,3
EVERGREEN	89 480	0,4	1 487 450	7,2	5 000	0,0
FLIN FLON			362 075	2,4	1 125	0,0
FORT-LA-BOSSE	65 160	0,3	1 318 390	7,0	1 500	0,0
FRONTIER	351 615	0,3	7 308 175	5,4	96 004	0,1
GARDEN VALLEY	151 200	0,3	2 737 500	5,4	30 000	0,1
HANOVER	301 200	0,3	3 447 700	4,0	3 700	0,0
INTERLAKE	160 000	0,4	1 929 000	5,1	2 000	0,0
KELSEY	91 105	0,4	440 235	2,1	15 000	0,1
LAKESHORE	99 125	0,6	1 600 890	9,4	4 500	0,0
LORD SELKIRK	204 250	0,3	2 412 935	4,1	5 000	0,0
LOUIS-RIEL	376 683	0,2	3 917 377	2,1	10 000	0,0
MOUNTAIN VIEW	245 798	0,6	2 622 699	6,4	10 500	0,0
MYSTERY LAKE					235 000	0,6
PARK WEST	57 757	0,2	1 740 525	6,0	7 200	0,0
PEMBINA TRAILS	180 475	0,1	3 075 445	1,8	90 000	0,1
PINE CREEK	85 277	0,6	1 117 469	7,3		
PORTAGE-LA-PRAIRIE	97 120	0,2	953 453	2,5	5 000	0,0
PRAIRIE ROSE	131 992	0,4	2 092 843	6,7		
PRAIRIE SPIRIT	118 675	0,4	2 223 600	7,8		
VALLÉE DE LA RIVIÈRE-ROUGE	167 436	0,5	2 587 944	8,3		
RIVER EAST TRANSCONA	404 404	0,2	4 270 500	2,2	40 700	0,0
ROLLING RIVER	54 655	0,2	1 547 800	6,4	11 000	0,0
RIVIÈRE SEINE	269 500	0,5	3 048 500	5,7	2 000	0,0
SEVEN OAKS	283 630	0,2	2 906 770	2,0	200 000	0,1
SOUTHWEST HORIZON	145 400	0,6	1 962 600	8,4	1 000	0,0
ST. JAMES-ASSINIBOIA	145 514	0,1	2 506 023	2,3	5 200	0,0
SUNRISE	525 447	0,8	4 774 400	7,3	8 000	0,0
SWAN VALLEY	125 212	0,6	1 697 990	8,0		
TURTLE MOUNTAIN	88 751	0,6	918 491	6,7		
TURTLE RIVER	32 311	0,3	1 085 942	9,6		
WESTERN	52 697	0,3	709 319	3,4	18 000	0,1
WINNIPEG	670 200	0,2	6 005 200	1,5		
PROVINCE	6 483 246	0,3	89 333 084	3,7	1 054 558	0,0
WHITESHELL					15 000	0,4
MITT						

ANALYSE DES DÉPENSES PAR PROGRAMME
FONDS DE FONCTIONNEMENT – BUDGET 2018 - 2019

DIVISION OU DISTRICT	FONCTION 700 : TRANSPORT DES ÉLÈVES (SUITE)			
	ÉLÈVES EN PENSION OU DORTOIRS		EXCURSIONS SCOLAIRES ET AUTRES	
	MONTANT	%	MONTANT	%
BEAUTIFUL PLAINS			140 000	0,7
BORDER LAND			211 000	0,6
BRANDON			78 600	0,1
DSFM			3 152	0,0
EVERGREEN			64 000	0,3
FLIN FLON			185 221	1,2
FORT-LA-BOSSE			36 750	0,2
FRONTIER	2 559 451	1,9	995 114	0,7
GARDEN VALLEY			286 900	0,6
HANOVER			367 300	0,4
INTERLAKE			140 000	0,4
KELSEY			55 150	0,3
LAKESHORE			20 000	0,1
LORD SELKIRK			92 000	0,2
LOUIS-RIEL			78 500	0,0
MOUNTAIN VIEW			221 580	0,5
MYSTERY LAKE			120 000	0,3
PARK WEST			171 613	0,6
PEMBINA TRAILS			200 000	0,1
PINE CREEK			55 822	0,4
PORTAGE-LA-PRAIRIE			36 400	0,1
PRAIRIE ROSE			125 850	0,4
PRAIRIE SPIRIT			81 100	0,3
VALLÉE DE LA RIVIÈRE-ROUGE			150 262	0,5
RIVER EAST TRANSCONA			177 402	0,1
ROLLING RIVER			103 000	0,4
RIVIÈRE SEINE			49 429	0,1
SEVEN OAKS			389 000	0,3
SOUTHWEST HORIZON			16 400	0,1
ST. JAMES-ASSINIBOIA			129 546	0,1
SUNRISE			158 000	0,2
SWAN VALLEY			91 924	0,4
TURTLE MOUNTAIN			10 955	0,1
TURTLE RIVER			40 000	0,4
WESTERN			60 425	0,3
WINNIPEG			441 500	0,1
PROVINCE	2 559 451	0,1	5 583 895	0,2
WHITESHELL			50 300	1,4
MITT				

ANALYSE DES DÉPENSES PAR PROGRAMME
FONDS DE FONCTIONNEMENT – BUDGET 2018 - 2019

DIVISION OU DISTRICT	FONCTION 800 : FONCTIONNEMENT ET ENTRETIEN					
	ADMINISTRATION		BÂTIMENTS SCOLAIRES			
	MONTANT	%	ENTRETIEN		RÉPARATIONS	
			MONTANT	%	MONTANT	%
BEAUTIFUL PLAINS	86 358	0,4	1 565 507	7,7	150 800	0,7
BORDER LAND	133 725	0,4	2 557 106	7,3	334 640	1,0
BRANDON	394 200	0,4	7 063 400	6,8	736 300	0,7
DSFM	353 117	0,4	8 583 649	9,2	1 000 000	1,1
EVERGREEN	85 580	0,4	2 031 950	9,8	248 000	1,2
FLIN FLON	99 682	0,7	2 020 294	13,6	100 000	0,7
FORT-LA-BOSSE	88 570	0,5	1 637 150	8,8	70 000	0,4
FRONTIER	967 271	0,7	16 787 341	12,5	2 129 277	1,6
GARDEN VALLEY	132 750	0,3	3 979 850	7,9	101 000	0,2
HANOVER	209 300	0,2	7 561 100	8,7	696 000	0,8
INTERLAKE	165 000	0,4	2 799 000	7,5	375 000	1,0
KELSEY	95 290	0,5	2 202 199	10,5	226 000	1,1
LAKESHORE	77 625	0,5	1 354 450	8,0	140 382	0,8
LORD SELKIRK	142 565	0,2	5 330 760	9,1	576 800	1,0
LOUIS-RIEL	661 035	0,4	17 054 234	9,1	501 460	0,3
MOUNTAIN VIEW	178 279	0,4	4 382 195	10,7	243 000	0,6
MYSTERY LAKE	213 767	0,5	4 360 560	10,2	456 000	1,1
PARK WEST	73 555	0,3	3 039 202	10,6	156 017	0,5
PEMBINA TRAILS	1 051 555	0,6	15 173 512	8,9	3 111 550	1,8
PINE CREEK	123 422	0,8	1 264 280	8,3	137 276	0,9
PORTAGE-LA-PRAIRIE	102 672	0,3	3 400 038	8,7	129 960	0,3
PRAIRIE ROSE	149 852	0,5	2 539 180	8,2	440 000	1,4
PRAIRIE SPIRIT	113 085	0,4	2 746 650	9,6	384 485	1,3
VALLÉE DE LA RIVIÈRE-ROUGE	129 021	0,4	2 287 133	7,3	285 742	0,9
RIVER EAST TRANSCONA	884 056	0,5	19 590 625	10,3	623 500	0,3
ROLLING RIVER	61 435	0,3	2 486 260	10,3	110 000	0,5
RIVIÈRE SEINE	122 100	0,2	4 225 200	8,0	520 000	1,0
SEVEN OAKS	641 010	0,4	11 719 590	8,1	932 650	0,6
SOUTHWEST HORIZON	86 500	0,4	2 117 900	9,1	160 000	0,7
ST. JAMES-ASSINIBOIA	504 287	0,5	8 583 937	7,9	1 421 705	1,3
SUNRISE	201 458	0,3	5 434 188	8,4	525 060	0,8
SWAN VALLEY	96 835	0,5	1 988 182	9,3	155 343	0,7
TURTLE MOUNTAIN	46 346	0,3	828 231	6,0	128 783	0,9
TURTLE RIVER	33 561	0,3	1 063 201	9,4	50 460	0,4
WESTERN	53 697	0,3	1 580 736	7,6	138 760	0,7
WINNIPEG	1 100 200	0,3	43 914 800	10,8	6 377 000	1,6
PROVINCE	9 658 761	0,4	225 253 590	9,3	23 872 950	1,0
WHITESHELL	29 050	0,8	449 100	12,5	40 000	1,1
MITT	215 737	0,7	3 777 256	11,5		

ANALYSE DES DÉPENSES PAR PROGRAMME
FONDS DE FONCTIONNEMENT – BUDGET 2018 - 2019

DIVISION OU DISTRICT	FONCTION 800 : FONCTIONNEMENT ET ENTRETIEN (SUITE)			
	AUTRES BÂTIMENTS		TERRAINS	
	MONTANT	%	MONTANT	%
BEAUTIFUL PLAINS	62 315	0,3	33 400	0,2
BORDER LAND	298 369	0,9	140 653	0,4
BRANDON	296 300	0,3	201 400	0,2
DSFM	260 395	0,3	300 000	0,3
EVERGREEN	105 835	0,5	86 000	0,4
FLIN FLON	30 351	0,2	41 400	0,3
FORT-LA-BOSSE	105 820	0,6	57 000	0,3
FRONTIER	3 236 239	2,4	62 700	0,0
GARDEN VALLEY	115 800	0,2	44 600	0,1
HANOVER	186 200	0,2	652 300	0,7
INTERLAKE	167 000	0,4	115 000	0,3
KELSEY	54 120	0,3	15 000	0,1
LAKESHORE	55 100	0,3	12 700	0,1
LORD SELKIRK	191 845	0,3	222 300	0,4
LOUIS-RIEL	212 000	0,1	398 500	0,2
MOUNTAIN VIEW	209 203	0,5	142 250	0,3
MYSTERY LAKE	147 553	0,3	161 440	0,4
PARK WEST	79 150	0,3	97 000	0,3
PEMBINA TRAILS	703 945	0,4	942 219	0,6
PINE CREEK	56 768	0,4	49 500	0,3
PORTAGE-LA-PRAIRIE	119 986	0,3	126 500	0,3
PRAIRIE ROSE	111 820	0,4	109 975	0,4
PRAIRIE SPIRIT	118 700	0,4	86 500	0,3
VALLÉE DE LA RIVIÈRE-ROUGE	98 762	0,3	108 804	0,3
RIVER EAST TRANSCONA	405 000	0,2	728 800	0,4
ROLLING RIVER	168 550	0,7	86 000	0,4
RIVIÈRE SEINE	132 200	0,2	212 000	0,4
SEVEN OAKS	492 160	0,3	504 660	0,3
SOUTHWEST HORIZON	82 900	0,4	70 100	0,3
ST. JAMES-ASSINIBOIA	585 153	0,5	358 299	0,3
SUNRISE	275 275	0,4	315 000	0,5
SWAN VALLEY	153 125	0,7	99 597	0,5
TURTLE MOUNTAIN	57 250	0,4	28 250	0,2
TURTLE RIVER	72 459	0,6	36 000	0,3
WESTERN	51 200	0,2	45 000	0,2
WINNIPEG	1 765 600	0,4	1 218 000	0,3
PROVINCE	11 264 448	0,5	7 908 847	0,3
WHITESHELL			24 000	0,7
MITT			111 769	0,3

ANALYSE DES DÉPENSES PAR PROGRAMME
FONDS DE FONCTIONNEMENT – BUDGET 2018 - 2019

DIVISION OU DISTRICT	FONCTION 900 : FRAIS ET TAXES			
	SERVICE DE LA DETTE		TAXE DESTINÉE À LA SANTÉ ET À L'ÉDUCATION	
	MONTANT	%	MONTANT	%
BEAUTIFUL PLAINS	14 000	0,1	342 500	1,7
BORDER LAND	20 000	0,1	532 056	1,5
BRANDON	8 600	0,0	1 787 300	1,7
DSFM	83 813	0,1	1 346 744	1,4
EVERGREEN	8 000	0,0	315 000	1,5
FLIN FLON	17 500	0,1	223 564	1,5
FORT-LA-BOSSE	65 000	0,3	312 000	1,7
FRONTIER	35 000	0,0	1 200 000	0,9
GARDEN VALLEY	34 000	0,1	812 000	1,6
HANOVER	175 400	0,2	1 392 700	1,6
INTERLAKE	6 320	0,0	655 000	1,7
KELSEY	10 000	0,0	347 000	1,7
LAKESHORE	5 000	0,0	259 609	1,5
LORD SELKIRK	60 000	0,1	960 000	1,6
LOUIS-RIEL	108 000	0,1	3 156 818	1,7
MOUNTAIN VIEW	135 000	0,3	644 207	1,6
MYSTERY LAKE	5 500	0,0	690 000	1,6
PARK WEST	46 600	0,2	414 000	1,4
PEMBINA TRAILS	120 000	0,1	2 805 000	1,7
PINE CREEK	8 000	0,1	243 563	1,6
PORTAGE-LA-PRAIRIE	35 000	0,1	632 680	1,6
PRAIRIE ROSE	50 000	0,2	508 200	1,6
PRAIRIE SPIRIT	27 000	0,1	429 056	1,5
VALLÉE DE LA RIVIÈRE-ROUGE	115 000	0,4	510 740	1,6
RIVER EAST TRANSCONA	59 000	0,0	3 350 000	1,8
ROLLING RIVER	50 000	0,2	395 000	1,6
RIVIÈRE SEINE	50 000	0,1	850 000	1,6
SEVEN OAKS	250 000	0,2	2 372 120	1,6
SOUTHWEST HORIZON	66 200	0,3	370 000	1,6
ST. JAMES-ASSINIBOIA	75 197	0,1	1 790 282	1,7
SUNRISE	143 000	0,2	1 030 246	1,6
SWAN VALLEY	5 000	0,0	339 000	1,6
TURTLE MOUNTAIN	26 000	0,2	213 301	1,5
TURTLE RIVER	3 000	0,0	179 535	1,6
WESTERN	25 000	0,1	349 359	1,7
WINNIPEG	452 300	0,1	6 789 200	1,7
PROVINCE	2 397 430	0,1	38 547 780	1,6
WHITESHELL			48 447	1,3
MITT	183 600	0,6	415 186	1,3

**ANALYSE DES DÉPENSES DE TRANSPORT
FONDS DE FONCTIONNEMENT – BUDGET 2018 - 2019**

TRANSPORT ORDINAIRE (PROGRAMME 720)							
DIVISION OU DISTRICT	MONTANT	ÉLÈVES TRANSPORTÉS	PAR ÉLÈVE	TOTAL DES KM (PARCOURS)	COÛT PAR KM	KM EN CHARGE	COÛT PAR KM
BEAUTIFUL PLAINS	1 075 578	649	1 657	636 000	1,69	404 000	2,66
BORDER LAND	2 117 163	1 349	1 569	1 244 685	1,70	809 250	2,62
BRANDON	2 284 100	3 427	667	829 000	2,76	513 600	4,45
DSFM	9 047 003	4 670	1 937	3 127 240	2,89	1 703 110	5,31
EVERGREEN	1 487 450	960	1 549	750 000	1,98	460 000	3,23
FLIN FLON	362 075	350	1 035	63 921	5,66	40 248	9,00
FORT-LA-BOSSE	1 318 390	725	1 818	944 850	1,40	618 440	2,13
FRONTIER	7 308 175	5 000	1 462	1 575 000	4,64	1 073 000	6,81
GARDEN VALLEY	2 737 500	2 650	1 033	830 000	3,30	485 000	5,64
HANOVER	3 447 700	5 196	664	1 402 041	2,46	822 029	4,19
INTERLAKE	1 929 000	1 629	1 184	982 488	1,96	614 601	3,14
KELSEY	440 235	400	1 101	155 588	2,83	96 224	4,58
LAKESHORE	1 600 890	738	2 169	957 900	1,67	540 423	2,96
LORD SELKIRK	2 412 935	2 495	967	1 007 510	2,39	633 810	3,81
LOUIS-RIEL	3 917 377	2 401	1 632	839 445	4,67	518 397	7,56
MOUNTAIN VIEW	2 622 699	1 438	1 824	1 223 849	2,14	1 000 681	2,62
MYSTERY LAKE		N/A		N/A		N/A	
PARK WEST	1 740 525	771	2 257	1 209 000	1,44	759 550	2,29
PEMBINA TRAILS	3 075 445	3 050	1 008	604 000	5,09	347 000	8,86
PINE CREEK	1 117 469	563	1 985	699 025	1,60	444 503	2,51
PORTAGE-LA-PRAIRIE	953 453	1 140	836	592 725	1,61	382 550	2,49
PRAIRIE ROSE	2 092 843	1 507	1 389	1 226 513	1,71	763 865	2,74
PRAIRIE SPIRIT	2 223 600	1 167	1 905	1 535 000	1,45	902 000	2,47
VALLÉE DE LA RIVIÈRE-ROUGE	2 587 944	1 280	2 022	1 536 052	1,68	990 388	2,61
RIVER EAST TRANSCONA	4 270 500	3 875	1 102	1 050 000	4,07	510 000	8,37
ROLLING RIVER	1 547 800	905	1 710	817 190	1,89	528 275	2,93
RIVIÈRE SEINE	3 048 500	2 980	1 023	1 390 000	2,19	860 000	3,54
SEVEN OAKS	2 906 770	2 717	1 070	577 395	5,03	420 615	6,91
SOUTHWEST HORIZON	1 962 600	780	2 516	1 097 700	1,79	683 300	2,87
ST. JAMES-ASSINIBOIA	2 506 023	2 209	1 134	685 260	3,66	423 000	5,92
SUNRISE	4 774 400	3 713	1 286	2 790 485	1,71	1 581 755	3,02
SWAN VALLEY	1 697 990	1 268	1 339	767 028	2,21	650 534	2,61
TURTLE MOUNTAIN	918 491	511	1 797	632 509	1,45	407 847	2,25
TURTLE RIVER	1 085 942	491	2 212	711 284	1,53	472 982	2,30
WESTERN	709 319	990	716	260 000	2,73	160 000	4,43
WINNIPEG	6 005 200	2 147	2 797	869 756	6,90	538 354	11,15
PROVINCE	89 333 084	66 141	1 351	35 620 439	2,51	22 159 331	4,03
WHITESHELL		N/A		N/A		N/A	
MITT							

ANALYSE DES DÉPENSES DE TRANSPORT (SUITE)
FONDS DE FONCTIONNEMENT – BUDGET 2018 - 2019

ADMINISTRATION, TRANSPORT ORDINAIRE ET AUTRES (PROGRAMMES 710, 720 ET 790)			
DIVISION OU DISTRICT	MONTANT	TOTAL DES KM (CARNET DE BORD)	COÛT PAR KM
BEAUTIFUL PLAINS	1 300 897	644 000	2,02
BORDER LAND	2 468 084	1 369 153	1,80
BRANDON	2 579 100	839 000	3,07
DSFM	9 319 692	N/A	
EVERGREEN	1 640 930	800 000	2,05
FLIN FLON	547 296	63 921	8,56
FORT-LA-BOSSE	1 420 300	899 970	1,58
FRONTIER	8 654 904	1 750 000	4,95
GARDEN VALLEY	3 175 600	970 000	3,27
HANOVER	4 116 200	1 587 382	2,59
INTERLAKE	2 229 000	932 000	2,39
KELSEY	586 490	185 469	3,16
LAKESHORE	1 720 015	950 000	1,81
LORD SELKIRK	2 709 185	1 050 000	2,58
LOUIS-RIEL	4 372 560	1 204 000	3,63
MOUNTAIN VIEW	3 090 077	1 263 849	2,44
MYSTERY LAKE	120 000	N/A	
PARK WEST	1 969 895	1 165 000	1,69
PEMBINA TRAILS	3 455 920	736 000	4,70
PINE CREEK	1 258 568	736 240	1,71
PORTAGE-LA-PRAIRIE	1 086 973	577 346	1,88
PRAIRIE ROSE	2 350 685	1 083 620	2,17
PRAIRIE SPIRIT	2 423 375	1 585 000	1,53
VALLÉE DE LA RIVIÈRE-ROUGE	2 905 642	1 367 034	2,13
RIVER EAST TRANSCONA	4 852 306	1 350 000	3,59
ROLLING RIVER	1 705 455	841 705	2,03
RIVIÈRE SEINE	3 367 429	1 410 000	2,39
SEVEN OAKS	3 579 400	874 000	4,10
SOUTHWEST HORIZON	2 124 400	1 001 500	2,12
ST. JAMES-ASSINIBOIA	2 781 083	706 842	3,93
SUNRISE	5 457 847	2 479 710	2,20
SWAN VALLEY	1 915 126	712 585	2,69
TURTLE MOUNTAIN	1 018 197	602 920	1,69
TURTLE RIVER	1 158 253	878 297	1,32
WESTERN	822 441	290 000	2,84
WINNIPEG	7 116 900	1 221 957	5,82
PROVINCE	101 400 225	34 128 500	2,97
WHITESHELL	50 300	N/A	
MITT			

ANALYSE DES DÉPENSES DE FONCTIONNEMENT ET D'ENTRETIEN DES BÂTIMENTS SCOLAIRES

FONDS DE FONCTIONNEMENT – BUDGET 2018 - 2019

DIVISION OU DISTRICT	ENTRETIEN				RÉPARATIONS ET REMPLACEMENTS	
	MONTANT	COÛT PAR ÉLÈVE	COÛT PAR PIED CARRÉ ⁽¹⁾	PIEDS CARRÉS PAR ÉLÈVE ⁽²⁾	MONTANT	COÛT PAR PIED CARRÉ ⁽¹⁾
BEAUTIFUL PLAINS	1 565 507	868	5,66	153	150 800	0,55
BORDER LAND	2 557 106	1 200	6,55	183	334 640	0,86
BRANDON	7 063 400	822	6,71	123	736 300	0,70
DSFM	8 583 649	1 482	8,68	171	1 000 000	1,01
EVERGREEN	2 031 950	1 506	6,98	216	248 000	0,85
FLIN FLON	2 020 294	2 189	9,63	227	100 000	0,48
FORT-LA-BOSSE	1 637 150	1 174	6,24	188	70 000	0,27
FRONTIER	16 787 341	2 736	11,54	237	2 129 277	1,46
GARDEN VALLEY	3 979 850	912	6,21	147	101 000	0,16
HANOVER	7 561 100	961	7,18	134	696 000	0,66
INTERLAKE	2 799 000	998	6,09	164	375 000	0,82
KELSEY	2 202 199	1 511	6,46	234	226 000	0,66
LAKESHORE	1 354 450	1 302	5,81	224	140 382	0,60
LORD SELKIRK	5 330 760	1 412	7,49	188	576 800	0,81
LOUIS-RIEL	17 054 234	1 146	7,36	156	501 460	0,22
MOUNTAIN VIEW	4 382 195	1 544	5,69	271	243 000	0,32
MYSTERY LAKE	4 360 560	1 431	9,32	153	456 000	0,98
PARK WEST	3 039 202	1 553	6,86	227	156 017	0,35
PEMBINA TRAILS	15 173 512	1 123	8,25	136	3 111 550	1,69
PINE CREEK	1 264 280	1 252	6,03	208	137 276	0,65
PORTAGE-LA-PRAIRIE	3 400 038	1 047	5,61	187	129 960	0,21
PRAIRIE ROSE	2 539 180	1 122	6,58	170	440 000	1,14
PRAIRIE SPIRIT	2 746 650	1 338	5,58	240	384 485	0,78
VALLÉE DE LA RIVIÈRE-ROUGE	2 287 133	1 054	6,07	174	285 742	0,76
RIVER EAST TRANSCONA	19 590 625	1 213	7,99	152	623 500	0,25
ROLLING RIVER	2 486 260	1 460	7,72	189	110 000	0,34
RIVIÈRE SEINE	4 225 200	991	7,19	138	520 000	0,88
SEVEN OAKS	11 719 590	1 043	8,49	123	932 650	0,68
SOUTHWEST HORIZON	2 117 900	1 400	6,70	209	160 000	0,51
ST. JAMES-ASSINIBOIA	8 583 937	1 028	6,03	170	1 421 705	1,00
SUNRISE	5 434 188	1 247	7,47	167	525 060	0,72
SWAN VALLEY	1 988 182	1 414	5,88	241	155 343	0,46
TURTLE MOUNTAIN	828 231	872	4,54	192	128 783	0,71
TURTLE RIVER	1 063 201	1 531	5,88	260	50 460	0,28
WESTERN	1 580 736	879	7,28	121	138 760	0,64
WINNIPEG	43 914 800	1 451	8,70	167	6 377 000	1,26
PROVINCE	225 253 590	1 258	7,65	164	23 872 950	0,81
WHITESHELL	449 100	2 673	6,15	435	40 000	N/A
MITT	3 777 256	2 757	N/A	N/A		N/A

(1) Chiffre établi en fonction de la superficie (en pieds carrés) des bâtiments scolaires utilisés au 30 septembre 2017, y compris les locaux loués.

(2) Superficie en pieds carrés (comme indiqué dans la note ci-dessus) divisée par le total des inscriptions en ETP de la page 7.

**ANALYSE DES DÉPENSES DE TECHNOLOGIE DE L'INFORMATION
FONDS DE FONCTIONNEMENT – BUDGET 2018 - 2019**

DIVISION OU DISTRICT	DÉPENSES DE TECHNOLOGIE DE L'INFORMATION ⁽¹⁾								
	SALAIRES			SERVICES			ÉQUIPEMENT		
	MONTANT	%	PAR ÉLÈVE	MONTANT	%	PAR ÉLÈVE	MONTANT	%	PAR ÉLÈVE
BEAUTIFUL PLAINS	151 167	0,7	84	185 984	0,9	103	213 686	1,0	118
BORDER LAND	321 568	0,9	151	356 279	1,0	167	367 584	1,1	173
BRANDON	553 500	0,5	64	533 500	0,5	62	1 035 600	1,0	121
DSFM	547 096	0,6	94	443 583	0,5	77	614 810	0,7	106
EVERGREEN	137 650	0,7	102	181 000	0,9	134	139 500	0,7	103
FLIN FLON	55 058	0,4	60	123 338	0,8	134	271 015	1,8	294
FORT-LA-BOSSE	116 000	0,6	83	149 784	0,8	107	152 558	0,8	109
FRONTIER	361 191	0,3	59				1 600 817	1,2	261
GARDEN VALLEY	484 000	1,0	111	213 400	0,4	49	822 500	1,6	189
HANOVER	762 900	0,9	97	346 300	0,4	44	1 531 400	1,8	195
INTERLAKE	384 300	1,0	137	134 000	0,4	48	427 559	1,1	152
KELSEY	132 000	0,6	91	12 840	0,1	9	163 191	0,8	112
LAKESHORE	121 000	0,7	116	98 000	0,6	94	150 000	0,9	144
LORD SELKIRK	477 180	0,8	126	453 510	0,8	120	1 162 700	2,0	308
LOUIS-RIEL	955 157	0,5	64	1 051 300	0,6	71	2 171 512	1,2	146
MOUNTAIN VIEW	396 282	1,0	140	424 975	1,0	150	365 365	0,9	129
MYSTERY LAKE	158 714	0,4	52	192 100	0,4	63	159 800	0,4	52
PARK WEST	237 588	0,8	121	271 200	0,9	139	315 149	1,1	161
PEMBINA TRAILS	1 080 412	0,6	80	944 500	0,6	70	1 629 705	1,0	121
PINE CREEK	116 353	0,8	115	128 090	0,8	127	130 493	0,9	129
PORTAGE-LA-PRAIRIE	361 269	0,9	111	150 200	0,4	46	353 874	0,9	109
PRAIRIE ROSE	224 631	0,7	99	161 000	0,5	71	342 700	1,1	151
PRAIRIE SPIRIT	359 635	1,3	175	284 850	1,0	139	194 100	0,7	95
VALLÉE DE LA RIVIÈRE-ROUGE	334 569	1,1	154	179 589	0,6	83	313 419	1,0	144
RIVER EAST TRANSCONA	804 000	0,4	50	645 712	0,3	40	1 194 267	0,6	74
ROLLING RIVER	190 500	0,8	112	322 500	1,3	189	253 000	1,0	149
RIVIÈRE SEINE	308 000	0,6	72	594 200	1,1	139	626 400	1,2	147
SEVEN OAKS	350 230	0,2	31	615 170	0,4	55	1 289 737	0,9	115
SOUTHWEST HORIZON	173 900	0,7	115	146 100	0,6	97	92 400	0,4	61
ST. JAMES-ASSINIBOIA	718 472	0,7	86	711 992	0,7	85	1 133 639	1,0	136
SUNRISE	393 238	0,6	90	675 555	1,0	155	248 363	0,4	57
SWAN VALLEY	239 762	1,1	171	263 264	1,2	187	116 100	0,5	83
TURTLE MOUNTAIN	54 830	0,4	58	98 202	0,7	103	184 723	1,3	195
TURTLE RIVER	123 211	1,1	177	86 500	0,8	125	157 575	1,4	227
WESTERN	229 012	1,1	127	73 400	0,4	41	162 890	0,8	91
WINNIPEG	1 044 000	0,3	35	1 415 900	0,3	47	2 751 100	0,7	91
PROVINCE	13 458 375	0,6	75	12 667 817	0,5	71	22 839 231	0,9	128
WHITESHELL				27 500	0,8	164	109 884	3,1	654
MITT				290 088	0,9	212	144 864	0,4	106

(1) Ne comprend pas les dépenses de technologie de l'information de la fonction 300 (Centres d'apprentissage pour adultes), de la fonction 400 (Éducation et services communautaires) et des services de gestion de l'information de la fonction 500. Les dépenses totales pour les services de gestion de l'information sont comprises à la page 38 et font partie des dépenses totales de technologie de l'information.

ANALYSE DES DÉPENSES DE TECHNOLOGIE DE L'INFORMATION
FONDS DE FONCTIONNEMENT – BUDGET 2018 - 2019

DIVISION OU DISTRICT	DÉPENSES DE TECHNOLOGIE DE L'INFORMATION ⁽¹⁾					
	SERVICES DE GESTION DE L'INFORMATION ⁽²⁾			TOTAL		
	MONTANT	%	PAR ÉLÈVE	MONTANT	%	PAR ÉLÈVE
BEAUTIFUL PLAINS	13 200	0,1	7	564 037	2,8	313
BORDER LAND	90 852	0,3	43	1 136 283	3,3	533
BRANDON	340 400	0,3	40	2 463 000	2,4	287
DSFM	122 265	0,1	21	1 727 754	1,9	298
EVERGREEN	44 500	0,2	33	502 650	2,4	373
FLIN FLON	7 817	0,1	8	457 228	3,1	495
FORT-LA-BOSSE	88 000	0,5	63	506 342	2,7	363
FRONTIER	639 964	0,5	104	2 601 972	1,9	424
GARDEN VALLEY	164 300	0,3	38	1 684 200	3,3	386
HANOVER	103 300	0,1	13	2 743 900	3,1	349
INTERLAKE	40 000	0,1	14	985 859	2,6	351
KELSEY	65 000	0,3	45	373 031	1,8	256
LAKESHORE	40 000	0,2	38	409 000	2,4	393
LORD SELKIRK	133 515	0,2	35	2 226 905	3,8	590
LOUIS-RIEL	977 432	0,5	66	5 155 401	2,7	346
MOUNTAIN VIEW	32 000	0,1	11	1 218 622	3,0	429
MYSTERY LAKE	219 256	0,5	72	729 870	1,7	240
PARK WEST	82 500	0,3	42	906 437	3,1	463
PEMBINA TRAILS	1 632 232	1,0	121	5 286 849	3,1	391
PINE CREEK	36 757	0,2	36	411 693	2,7	408
PORTAGE-LA-PRAIRIE	77 983	0,2	24	943 326	2,4	291
PRAIRIE ROSE	70 000	0,2	31	798 331	2,6	353
PRAIRIE SPIRIT	55 000	0,2	27	893 585	3,1	435
VALLÉE DE LA RIVIÈRE-ROUGE	42 490	0,1	20	870 067	2,8	401
RIVER EAST TRANSCONA	1 068 851	0,6	66	3 712 830	1,9	230
ROLLING RIVER	43 000	0,2	25	809 000	3,4	475
RIVIÈRE SEINE	192 800	0,4	45	1 721 400	3,2	404
SEVEN OAKS	580 280	0,4	52	2 835 417	2,0	252
SOUTHWEST HORIZON	55 900	0,2	37	468 300	2,0	310
ST. JAMES-ASSINIBOIA	433 183	0,4	52	2 997 286	2,8	359
SUNRISE	117 473	0,2	27	1 434 629	2,2	329
SWAN VALLEY	19 000	0,1	14	638 126	3,0	454
TURTLE MOUNTAIN	12 500	0,1	13	350 255	2,5	369
TURTLE RIVER	5 500	0,0	8	372 786	3,3	537
WESTERN	57 200	0,3	32	522 502	2,5	291
WINNIPEG	1 282 500	0,3	42	6 493 500	1,6	215
PROVINCE	8 986 950	0,4	50	57 952 373	2,4	324
WHITESHELL	2 000	0,1	12	139 384	3,9	830
MITT	1 578 767	4,8	1 152	2 013 719	6,1	1 470

(1) Ne comprend pas les dépenses de technologie de l'information de la fonction 300 (Centres d'apprentissage pour adultes) et de la fonction 400 (Éducation et services communautaires).

(2) Total des dépenses des Services de gestion de l'information de la fonction 500 (indiqué à la page 26).

FONDS DE FONCTIONNEMENT 2018 - 2019

RECETTES PAR SOURCE

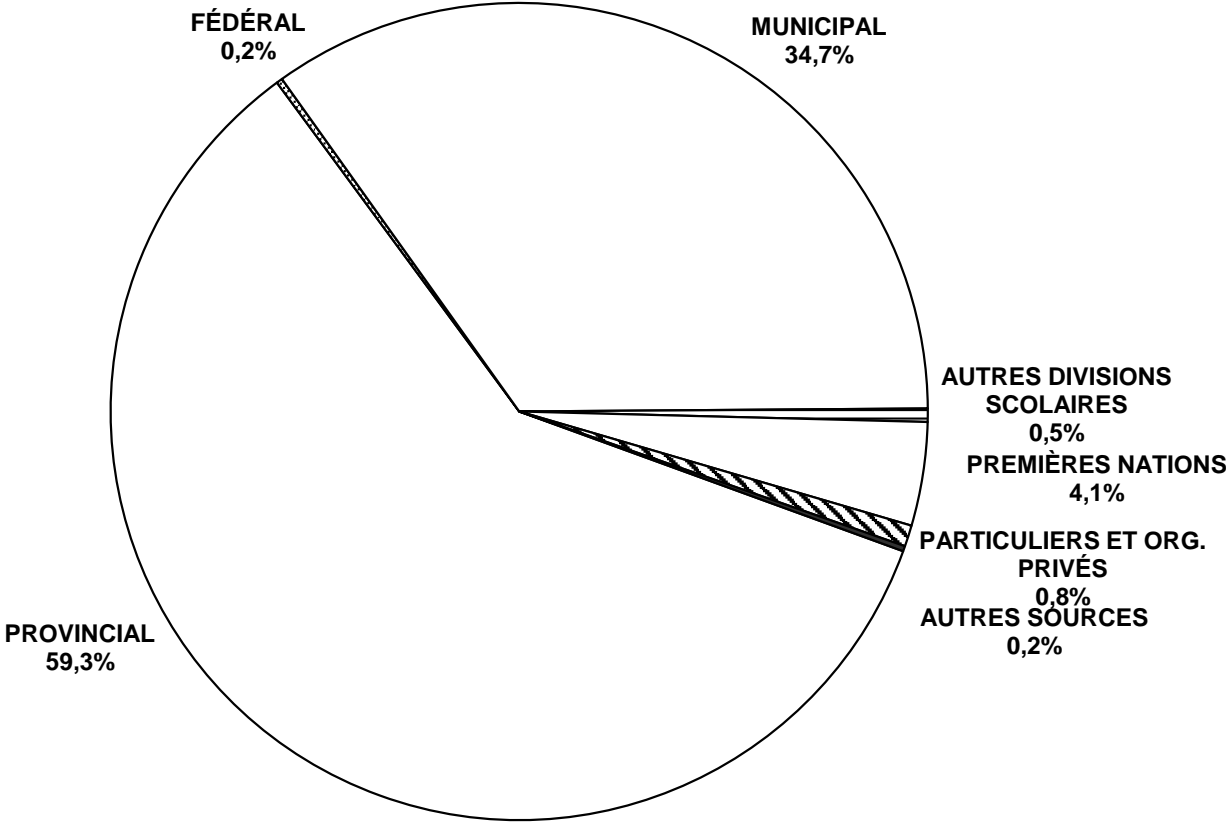

SOMMAIRE DES RECETTES DU FONDS DE FONCTIONNEMENT : BUDGET 2018 - 2019

DIVISION OU DISTRICT	POURCENTAGE DES RECETTES DU FONDS DE FONCTIONNEMENT						
	GOUVERNEMENTS			AUTRES DIVISIONS SCOLAIRES	PREMIÈRES NATIONS	PARTICULIERS ET ORGANISMES PRIVÉS	AUTRES SOURCES
	PROVINCIAL ⁽¹⁾	FÉDÉRAL	MUNICIPAL				
BEAUTIFUL PLAINS	63,6		35,7	0,1		0,1	0,4
BORDER LAND	59,8		33,8	1,7	3,7	0,4	0,5
BRANDON	60,5	0,0	38,0	0,4	0,2	0,8	0,2
DSFM	69,6	0,1	28,0	2,1		0,1	0,0
EVERGREEN	59,7		39,1	0,3	0,7	0,2	0,1
FLIN FLON	72,9		23,4	1,7		1,4	0,6
FORT-LA-BOSSE	52,9		42,2	0,2	4,6		0,1
FRONTIER	35,1	0,5	2,3		58,4	3,3	0,5
GARDEN VALLEY	67,0		31,5	0,7		0,0	0,8
HANOVER	69,3		30,0	0,1		0,5	0,2
INTERLAKE	58,4		40,6	0,1		0,5	0,4
KELSEY	84,2	0,1	14,7	0,1	0,1		0,8
LAKESHORE	68,2	1,6	22,2	0,5	5,8	1,4	0,3
LORD SELKIRK	56,4		41,7	0,3	0,7	0,6	0,2
LOUIS-RIEL	59,2		39,2	0,3		1,3	0,0
MOUNTAIN VIEW	63,8	0,0	31,3	1,2	1,7	1,3	0,5
MYSTERY LAKE	83,1		15,3	0,2	0,8	0,4	0,1
PARK WEST	46,5		27,5	0,2	25,7	0,0	0,0
PEMBINA TRAILS	49,4		48,2	0,3		1,9	0,1
PINE CREEK	58,1		41,6	0,2			0,1
PORTAGE-LA-PRAIRIE	59,5		37,9	0,4	2,0	0,0	0,1
PRAIRIE ROSE	54,1		45,4	0,2		0,0	0,3
PRAIRIE SPIRIT	58,9	0,1	39,4	0,1	0,7	0,5	0,2
VALLÉE DE LA RIVIÈRE-ROUGE	49,5	0,1	46,1	3,7		0,5	0,1
RIVER EAST TRANSCONA	64,9		34,6	0,1		0,5	0,0
ROLLING RIVER	54,1	0,2	39,5	0,3	5,6	0,1	0,3
RIVIÈRE SEINE	68,4	0,0	31,1	0,5			0,1
SEVEN OAKS	66,9	0,6	30,2	0,9	0,5	0,9	0,0
SOUTHWEST HORIZON	50,8		48,5	0,4			0,2
ST. JAMES-ASSINIBOIA	51,8		44,8	0,6	0,2	1,9	0,7
SUNRISE	56,1		42,8	0,2	0,7		0,1
SWAN VALLEY	68,0		29,2	0,1	1,1	1,2	0,5
TURTLE MOUNTAIN	55,5		43,7	0,4		0,2	0,1
TURTLE RIVER	75,7		23,6	0,5			0,1
WESTERN	64,2	0,1	34,1	0,3		1,3	0,1
WINNIPEG	59,5	0,9	37,9	0,6	0,5	0,4	0,2
PROVINCE	59,3	0,2	34,7	0,5	4,1	0,8	0,2
WHITESHELL	39,6		57,5	0,9		0,6	1,4
MITT	30,3	7,4		5,8		53,4	3,0

(1) La portion inscrite ici ne correspond qu'aux subventions de fonctionnement. La contribution provinciale totale à l'éducation publique (M à 12), qui comprend aussi les allocations de retraite des enseignants, les aides en matière d'immobilisations et le crédit d'impôt foncier du Manitoba pour l'éducation, devrait s'élever à 7.1% en 2018 - 19. Consulter la page i pour plus de renseignements.

GOUVERNEMENT PROVINCIAL								
ÉDUCATION								
DIVISION OU DISTRICT	PROGR. DE FINANCEMENT DES ÉCOLES ⁽¹⁾	D'IMPÔT FONCIER POUR L'ÉDUCATION ⁽²⁾	INCITATIF FISCAL ⁽³⁾	AUTRES RECETTES ⁽⁴⁾	TOTAL	AUTRES RECETTES PROVINCIALES ⁽⁵⁾	TOTAL DES RECETTES PROVINCIALES	RECETTES DU FONDS DE FONCT. (EN %) ⁽⁶⁾
BEAUTIFUL PLAINS	10 489 581	1 729 166	420 276	405 022	13 044 045		13 044 045	63,6
BORDER LAND	14 846 201	2 447 241	2 670 431	1 461 956	21 425 829	5 056	21 430 885	59,8
BRANDON	51 285 000	7 613 910	1 517 017	2 675 700	63 091 627		63 091 627	60,5
DSFM	36 437 661	6 497 846	1 682 904	20 317 654	64 936 065	580 762	65 516 827	69,6
EVERGREEN	7 970 043	2 746 075	1 563 410	482 969	12 762 497		12 762 497	59,7
FLIN FLON	8 867 641	931 086	627 261	501 289	10 927 277		10 927 277	72,9
FORT-LA-BOSSE	7 164 096	1 478 096	478 029	637 481	9 757 702	171 500	9 929 202	52,9
FRONTIER	37 297 361	527 321	265 395	11 213 665	49 303 742	26 600	49 330 342	35,1
GARDEN VALLEY	29 131 130	3 349 562	538 478	1 146 285	34 165 455		34 165 455	67,0
HANOVER	52 479 384	6 428 612	1 245 137	2 377 835	62 530 968		62 530 968	69,3
INTERLAKE	16 721 738	3 679 982	1 081 667	902 608	22 385 995		22 385 995	58,4
KELSEY	14 517 088	1 158 220	257 839	1 494 560	17 427 707		17 427 707	84,2
LAKESHORE	9 366 974	1 092 483	431 272	695 965	11 586 694	27 000	11 613 694	68,2
LORD SELKIRK	23 141 580	5 904 150	2 639 045	1 603 603	33 288 378		33 288 378	56,4
LOUIS-RIEL	79 379 275	22 294 232	4 846 145	5 911 011	112 430 663		112 430 663	59,2
MOUNTAIN VIEW	21 703 234	3 576 989	575 300	955 989	26 811 512		26 811 512	63,8
MYSTERY LAKE	31 616 632	1 658 279	879 919	1 065 659	35 220 489	18 000	35 238 489	83,1
PARK WEST	10 325 241	1 728 725	775 010	666 368	13 495 344		13 495 344	46,5
PEMBINA TRAILS	55 963 639	21 576 185	4 003 450	4 203 048	85 746 322		85 746 322	49,4
PINE CREEK	7 277 982	1 065 717	324 920	314 763	8 983 382		8 983 382	58,1
PORTAGE-LA-PRAIRIE	19 347 249	3 306 443	433 857	774 980	23 862 529		23 862 529	59,5
PRAIRIE ROSE	12 408 717	2 474 480	1 102 547	943 422	16 929 166	6 500	16 935 666	54,1
PRAIRIE SPIRIT	13 593 930	1 928 003	796 677	704 306	17 022 916	10 000	17 032 916	58,9
VALLÉE DE LA RIVIÈRE-ROUGE	12 098 115	2 246 066	681 690	806 887	15 832 758		15 832 758	49,5
RIVER EAST TRANSCONA	95 092 949	23 781 911	1 218 937	5 474 825	125 568 622		125 568 622	64,9
ROLLING RIVER	9 800 067	2 221 271	747 690	525 095	13 294 123	124 000	13 418 123	54,1
RIVIÈRE SEINE	29 054 403	4 966 284	1 699 749	1 296 597	37 017 033		37 017 033	68,4
SEVEN OAKS	77 145 019	12 708 763	4 460 557	4 013 475	98 327 814	983 200	99 311 014	66,9
SOUTHWEST HORIZON	8 813 233	1 778 996	743 287	487 874	11 823 390	153 900	11 977 290	50,8
ST. JAMES-ASSINIBOIA	37 450 101	12 897 194	3 388 129	3 109 537	56 844 961	8 500	56 853 461	51,8
SUNRISE	25 007 063	7 140 415	2 551 926	2 712 118	37 411 522	241 000	37 652 522	56,1
SWAN VALLEY	11 313 569	1 608 001	1 035 367	560 233	14 517 170		14 517 170	68,0
TURTLE MOUNTAIN	5 825 855	1 285 625		554 186	7 665 666		7 665 666	55,5
TURTLE RIVER	7 187 539	720 734	376 993	393 392	8 678 658		8 678 658	75,7
WESTERN	10 655 571	2 036 176		919 868	13 611 615	10 000	13 621 615	64,2
WINNIPEG	186 133 800	30 449 113	7 894 258	20 094 600	244 571 771		244 571 771	59,5
PROVINCE	1 086 908 661	209 033 352	53 954 569	102 404 825	1 452 301 407	2 366 018	1 454 667 425	59,3
WHITESHELL	914 148	387 574	23 520	103 797	1 429 039		1 429 039	39,6
MITT				10 138 459	10 138 459		10 138 459	30,3

(1) Voir l'annexe pour plus de détails.

(2) Depuis l'année d'imposition 2005, la portion représentant le paiement anticipé du crédit d'impôt foncier du Manitoba pour l'éducation est remise directement aux divisions scolaires à titre de recettes provenant de la Province du Manitoba, afin de mieux refléter le financement que le gouvernement provincial accorde à l'éducation. Les montants indiqués ici n'incluent pas le remboursement de la taxe scolaire applicable aux terres agricoles, la portion du crédit d'impôt foncier du Manitoba pour l'éducation relative à l'impôt sur le revenu ou l'aide aux locataires et aux propriétaires de 55 ans et plus en matière de taxes scolaires, car ces sommes ne sont pas quantifiables par division scolaire. Pour obtenir ces montants à l'échelle provinciale, voir la page i.

(3) Les montants de l'incitatif fiscal indiqués plus haut sont ceux obtenus après la remise à la DSFM de la portion qui lui revient. L'incitatif fiscal sera éliminé graduellement sur une période de six ans à partir de 2018. Veuillez consulter la note (1) à la page 48 pour des précisions sur l'élimination graduelle.

(5) Comprend des recettes provenant d'autres ministères du gouvernement du Manitoba.

(6) Le total de la contribution provinciale à l'éducation publique représente 71,4% des recettes. Voir la page i pour plus de renseignements.

DIVISION OU DISTRICT	GOUVERNEMENT FÉDÉRAL		ADMINISTRATIONS MUNICIPALES ⁽¹⁾		AUTRES DIVISIONS SCOLAIRES		PREMIÈRES NATIONS	
	RECETTES	%	RECETTES	%	RECETTES	%	RECETTES	%
BEAUTIFUL PLAINS			7 325 102	35,7	30 000	0,1		
BORDER LAND			12 115 611	33,8	616 000	1,7	1 326 525	3,7
BRANDON	18 500	0,0	39 581 273	38,0	386 300	0,4	181 500	0,2
DSFM	105 000	0,1	26 386 710	28,0	2 017 626	2,1		
EVERGREEN			8 358 780	39,1	54 000	0,3	145 000	0,7
FLIN FLON			3 508 148	23,4	259 590	1,7		
FORT-LA-BOSSE			7 923 970	42,2	33 600	0,2	863 460	4,6
FRONTIER	726 000	0,5	3 173 702	2,3			82 003 122	58,4
GARDEN VALLEY			16 042 828	31,5	370 000	0,7		
HANOVER			27 044 632	30,0	65 000	0,1		
INTERLAKE			15 559 811	40,6	25 000	0,1		
KELSEY	26 000	0,1	3 050 673	14,7	15 000	0,1	20 000	0,1
LAKESHORE	270 192	1,6	3 783 961	22,2	90 000	0,5	994 000	5,8
LORD SELKIRK			24 600 986	41,7	181 200	0,3	440 000	0,7
LOUIS-RIEL			74 374 352	39,2	550 000	0,3		
MOUNTAIN VIEW	20 010	0,0	13 162 109	31,3	510 549	1,2	731 203	1,7
MYSTERY LAKE			6 497 954	15,3	100 000	0,2	350 000	0,8
PARK WEST			7 991 411	27,5	65 600	0,2	7 467 452	25,7
PEMBINA TRAILS			83 674 340	48,2	585 000	0,3		
PINE CREEK			6 440 472	41,6	34 900	0,2		
PORTAGE-LA-PRAIRIE			15 191 684	37,9	180 000	0,4	815 000	2,0
PRAIRIE ROSE			14 208 483	45,4	78 000	0,2		
PRAIRIE SPIRIT	34 680	0,1	11 410 158	39,4	39 000	0,1	200 000	0,7
VALLÉE DE LA RIVIÈRE-ROUGE	21 225	0,1	14 743 760	46,1	1 189 140	3,7		
RIVER EAST TRANSCONA			66 879 058	34,6	200 000	0,1		
ROLLING RIVER	47 050	0,2	9 803 407	39,5	68 900	0,3	1 379 000	5,6
RIVIÈRE SEINE	15 000	0,0	16 819 967	31,1	250 000	0,5		
SEVEN OAKS	906 000	0,6	44 845 316	30,2	1 300 000	0,9	750 000	0,5
SOUTHWEST HORIZON			11 427 562	48,5	100 000	0,4		
ST. JAMES-ASSINIBOIA			49 225 406	44,8	619 209	0,6	210 000	0,2
SUNRISE			28 736 106	42,8	148 200	0,2	444 394	0,7
SWAN VALLEY			6 233 632	29,2	14 000	0,1	230 250	1,1
TURTLE MOUNTAIN			6 039 183	43,7	55 176	0,4		
TURTLE RIVER			2 710 354	23,6	61 100	0,5		
WESTERN	20 000	0,1	7 230 920	34,1	55 250	0,3		
WINNIPEG	3 686 100	0,9	155 750 429	37,9	2 563 000	0,6	1 930 000	0,5
PROVINCE	5 895 757	0,2	851 852 250	34,7	12 910 340	0,5	100 480 906	4,1
WHITESHELL			2 075 823	57,5	31 220	0,9		
MITT	2 460 000	7,4			1 953 747	5,8		

(1) Le montant des recettes provenant des administrations municipales n'inclut pas les 209033352,0 \$ remis directement aux divisions scolaires à titre de recettes provenant du crédit d'impôt foncier du Manitoba pour l'éducation. Consulter la page 41 pour plus de renseignements sur les recettes provenant de ce crédit d'impôt.

DIVISION OU DISTRICT	PARTICULIERS ET ORGANISMES PRIVÉS		AUTRES SOURCES		TOTAL DES RECETTES NON PROVINCIALES		TOTAL DU FONDS DE FONCT. RECETTES
	RECETTES	%	RECETTES	%	RECETTES	%	
BEAUTIFUL PLAINS	14 000	0,1	81 000	0,4	7 450 102	36,4	20 494 147
BORDER LAND	143 300	0,4	182 000	0,5	14 383 436	40,2	35 814 321
BRANDON	846 400	0,8	173 700	0,2	41 187 673	39,5	104 279 300
DSFM	89 802	0,1	10 000	0,0	28 609 138	30,4	94 125 965
EVERGREEN	46 000	0,2	12 000	0,1	8 615 780	40,3	21 378 277
FLIN FLON	207 900	1,4	86 999	0,6	4 062 637	27,1	14 989 914
FORT-LA-BOSSE			21 600	0,1	8 842 630	47,1	18 771 832
FRONTIER	4 591 360	3,3	650 000	0,5	91 144 184	64,9	140 474 526
GARDEN VALLEY	11 000	0,0	409 000	0,8	16 832 828	33,0	50 998 283
HANOVER	415 000	0,5	169 400	0,2	27 694 032	30,7	90 225 000
INTERLAKE	191 800	0,5	137 394	0,4	15 914 005	41,6	38 300 000
KELSEY			156 500	0,8	3 268 173	15,8	20 695 880
LAKESHORE	239 500	1,4	46 000	0,3	5 423 653	31,8	17 037 347
LORD SELKIRK	365 200	0,6	102 100	0,2	25 689 486	43,6	58 977 864
LOUIS-RIEL	2 408 114	1,3	75 000	0,0	77 407 466	40,8	189 838 129
MOUNTAIN VIEW	553 530	1,3	225 000	0,5	15 202 401	36,2	42 013 913
MYSTERY LAKE	176 500	0,4	49 000	0,1	7 173 454	16,9	42 411 943
PARK WEST	14 000	0,0	7 000	0,0	15 545 463	53,5	29 040 807
PEMBINA TRAILS	3 285 000	1,9	202 000	0,1	87 746 340	50,6	173 492 662
PINE CREEK			12 000	0,1	6 487 372	41,9	15 470 754
PORTAGE-LA-PRAIRIE	5 000	0,0	28 000	0,1	16 219 684	40,5	40 082 213
PRAIRIE ROSE	3 400	0,0	97 400	0,3	14 387 283	45,9	31 322 949
PRAIRIE SPIRIT	154 800	0,5	67 500	0,2	11 906 138	41,1	28 939 054
VALLÉE DE LA RIVIÈRE-ROUGE	163 850	0,5	36 621	0,1	16 154 596	50,5	31 987 354
RIVER EAST TRANSCONA	880 000	0,5	39 346	0,0	67 998 404	35,1	193 567 026
ROLLING RIVER	32 100	0,1	63 420	0,3	11 393 877	45,9	24 812 000
RIVIÈRE SEINE			56 000	0,1	17 140 967	31,6	54 158 000
SEVEN OAKS	1 363 600	0,9	53 000	0,0	49 217 916	33,1	148 528 930
SOUTHWEST HORIZON			57 376	0,2	11 584 938	49,2	23 562 228
ST. JAMES-ASSINIBOIA	2 129 992	1,9	757 602	0,7	52 942 209	48,2	109 795 670
SUNRISE			84 000	0,1	29 412 700	43,9	67 065 222
SWAN VALLEY	266 700	1,2	98 800	0,5	6 843 382	32,0	21 360 552
TURTLE MOUNTAIN	25 590	0,2	20 242	0,1	6 140 191	44,5	13 805 857
TURTLE RIVER			15 900	0,1	2 787 354	24,3	11 466 012
WESTERN	273 300	1,3	16 100	0,1	7 595 570	35,8	21 217 185
WINNIPEG	1 701 500	0,4	782 000	0,2	166 413 029	40,5	410 984 800
PROVINCE	20 598 238	0,8	5 081 000	0,2	996 818 491	40,7	2 451 485 916
WHITESHELL	21 000	0,6	50 000	1,4	2 178 043	60,4	3 607 082
MITT	17 868 126	53,4	1 013 968	3,0	23 295 841	69,7	33 434 300

TRANSFERTS NETS AU (DU) FONDS DE CAPITAL ET D'EMPRUNT
BUDGET 2018 -2019

DIVISION OU DISTRICT	TRANSFERTS NETS AU (DU) FONDS DE CAPITAL ET D'EMPRUNT ⁽¹⁾
BEAUTIFUL PLAINS	50 000
BORDER LAND	448 248
BRANDON	38 000
DSFM	32 500
EVERGREEN	512 500
FLIN FLON	
FORT LA BOSSE	
FRONTIER	850 000
GARDEN VALLEY	745 000
HANOVER	1 053 900
INTERLAKE	404 680
KELSEY	195 000
LAKESHORE	200 000
LORD SELKIRK	373 446
LOUIS RIEL	1 108 318
MOUNTAIN VIEW	985 322
MYSTERY LAKE	30 000
PARK WEST	20 000
PEMBINA TRAILS	1 631 000
PINE CREEK	160 000
PORTAGE LA PRAIRIE	927 271
PRAIRIE ROSE	817 600
PRAIRIE SPIRIT	319 924
RED RIVER VALLEY	516 316
RIVER EAST TRANSCONA	2 600 727
ROLLING RIVER	325 000
SEINE RIVER	660 000
SEVEN OAKS	2 534 600
SOUTHWEST HORIZON	
ST. JAMES-ASSINIBOIA	1 023 368
SUNRISE	1 242 448
SWAN VALLEY	5 000
TURTLE MOUNTAIN	
TURTLE RIVER	
WESTERN	268 638
WINNIPEG	2 086 600
PROVINCE	22 165 406
WHITESHELL	
MITT	579 640

(1) Comprend les virements aux réserves pour autobus et autres réserves.

**VALEUR FRACTIONNÉE (AUTRE) ET TAXE D'AIDE À L'ÉDUCATION ⁽¹⁾
POUR L'ANNÉE D'IMPOSITION 2018 (2018 EST UNE ANNÉE DE RÉÉVALUATION)**

DIVISION OU DISTRICT	VALEUR FRACTIONNÉE – AUTRE	TAXE D'AIDE À L'ÉDUCATION
BEAUTIFUL PLAINS	156 158 350	1 525 667
BORDER LAND	214 273 150	2 093 449
BRANDON	943 926 600	9 222 163
DSFM		
EVERGREEN	125 923 610	1 230 274
FLIN FLON	34 475 860	336 829
FORT-LA-BOSSE	588 970 920	5 754 246
FRONTIER	78 336 770	765 350
GARDEN VALLEY	331 336 680	3 237 159
HANOVER	441 612 950	4 314 559
INTERLAKE	305 427 440	2 984 026
KELSEY	66 655 460	651 224
LAKESHORE	36 107 220	352 768
LORD SELKIRK	262 920 520	2 568 733
LOUIS-RIEL	1 525 199 870	14 901 203
MOUNTAIN VIEW	152 634 360	1 491 238
MYSTERY LAKE	132 632 400	1 295 819
PARK WEST	196 752 490	1 922 272
PEMBINA TRAILS	1 712 039 770	16 726 629
PINE CREEK	108 876 620	1 063 725
PORTAGE-LA-PRAIRIE	358 520 700	3 502 747
PRAIRIE ROSE	158 828 990	1 551 759
PRAIRIE SPIRIT	183 438 720	1 792 196
VALLÉE DE LA RIVIÈRE-ROUGE	298 096 420	2 912 402
RIVER EAST TRANSCONA	1 165 842 430	11 390 281
ROLLING RIVER	182 005 240	1 778 191
RIVIÈRE SEINE	201 334 190	1 967 035
SEVEN OAKS	422 397 540	4 126 824
SOUTHWEST HORIZON	362 223 530	3 538 924
ST. JAMES-ASSINIBOIA	1 746 863 890	17 066 860
SUNRISE	462 099 030	4 514 708
SWAN VALLEY	86 211 730	842 289
TURTLE MOUNTAIN	69 446 300	678 490
TURTLE RIVER	14 091 930	137 678
WESTERN	110 994 350	1 084 415
WINNIPEG	5 227 563 810	51 073 298
TOTAL DIVISION OU DISTRICT	18 464 219 840	180 395 428
DAL DE PINAWA	3 728 280	
AUCUNE DIVISION	54 498 910	532 454
PROVINCE	18 522 447 030	180 927 882

(1) Depuis 2006, la taxe d'aide à l'éducation n'est plus perçue sur les biens résidentiels. Le taux exprimé en millièmes de dollar pour les autres biens est de 9,77 en 2018.

TAUX EN MILLIÈMES DE DOLLAR DE LA TAXE SPÉCIALE – 2018

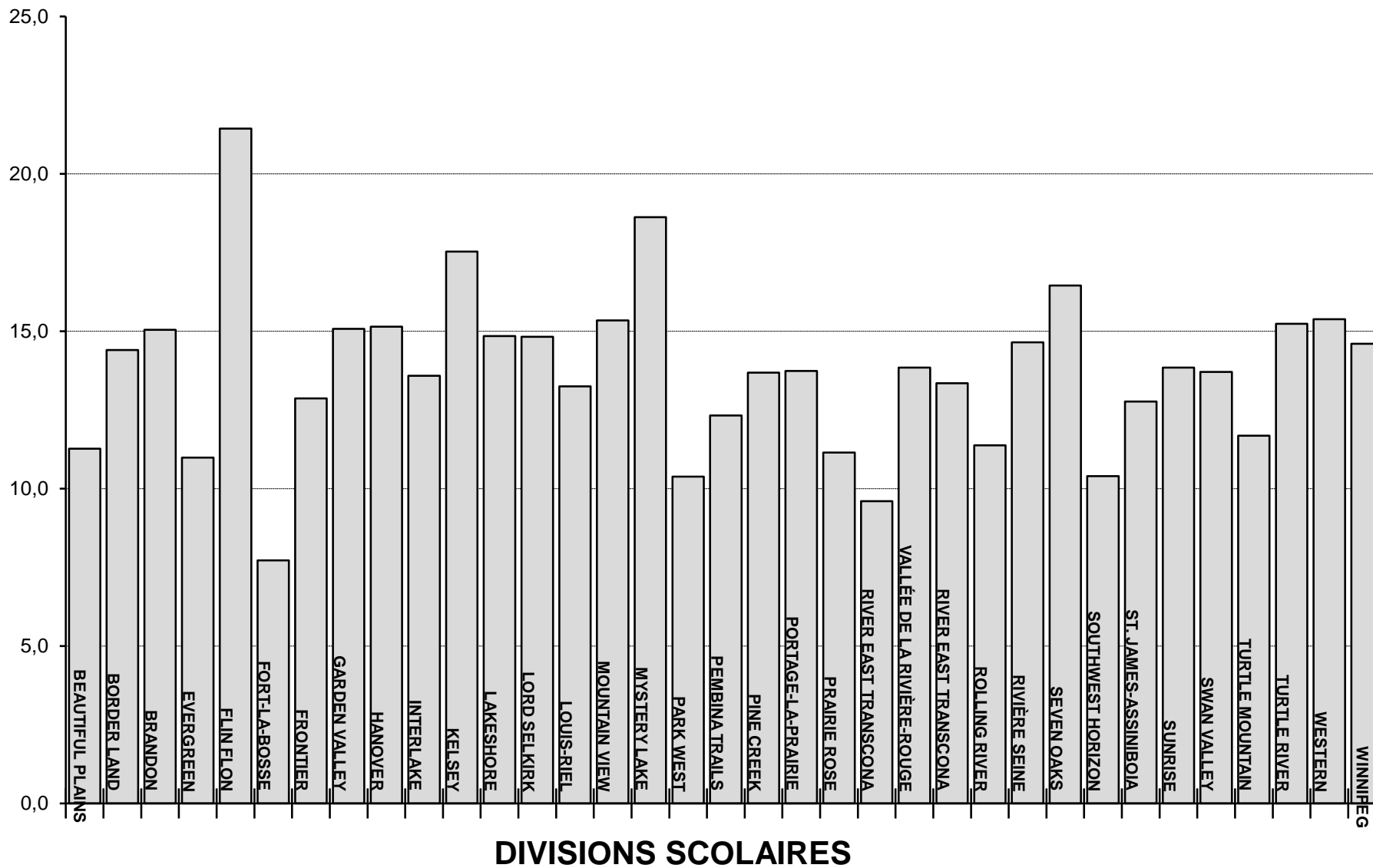

**TOTAL DE LA VALEUR FRACTIONNÉE, TAXE SPÉCIALE ET TAUX EN MILLIÈMES DE DOLLAR
POUR L'ANNÉE D'IMPOSITION 2018 (2018 EST UNE ANNÉE DE RÉÉVALUATION)**

DIVISION OU DISTRICT	TOTAL DE LA VALEUR FRACTIONNÉE				TAXE SPÉCIALE ⁽¹⁾	TAXE SPÉCIALE – TAUX EN MILLIÈMES ⁽²⁾
	BIENS RÉSIDENTIELS URBAINS ET AGRICOLES	TERRAINS ET BÂTIMENTS AGRICOLES	AUTRES SOURCES	TOTAL		
BEAUTIFUL PLAINS	315 663 190	322 928 910	156 158 350	794 750 450	8 957 665	11,3
BORDER LAND	350 906 290	435 956 920	214 273 150	1 001 136 360	14 421 496	14,4
BRANDON	2 120 165 260	105 622 620	943 926 600	3 169 714 480	47 696 704	15,0
DSFM						
EVERGREEN	766 115 580	106 036 060	125 923 610	998 075 250	10 963 269	11,0
FLIN FLON	100 680 650		34 475 860	135 156 510	4 389 563	21,4
FORT-LA-BOSSE	338 378 090	275 423 060	588 970 920	1 202 772 070	9 289 171	7,7
FRONTIER	149 973 670	25 264 230	78 336 770	253 574 670	3 262 238	12,9
GARDEN VALLEY	661 996 230	286 061 750	331 336 680	1 279 394 660	19 293 640	15,1
HANOVER	1 534 201 720	228 145 620	441 612 950	2 203 960 290	33 373 872	15,1
INTERLAKE	825 161 270	270 126 950	305 427 440	1 400 715 660	19 032 594	13,6
KELSEY	171 526 380	21 706 150	66 655 460	259 887 990	4 556 896	17,5
LAKESHORE	170 806 530	117 371 900	36 107 220	324 285 650	4 814 044	14,8
LORD SELKIRK	1 684 811 350	88 893 770	262 920 520	2 036 625 640	30 189 842	14,8
LOUIS-RIEL	6 540 640 240	20 686 990	1 525 199 870	8 086 527 100	107 116 492	13,2
MOUNTAIN VIEW	528 032 710	397 115 940	152 634 360	1 077 783 010	16 537 582	15,3
MYSTERY LAKE	334 260 650		132 632 400	466 893 050	8 695 155	18,6
PARK WEST	289 965 700	469 494 410	196 752 490	956 212 600	9 927 928	10,4
PEMBINA TRAILS	6 799 734 070	27 082 970	1 712 039 770	8 538 856 810	105 204 208	12,3
PINE CREEK	155 347 550	280 045 530	108 876 620	544 269 700	7 449 673	13,7
PORTAGE-LA-PRAIRIE	598 834 410	381 546 830	358 520 700	1 338 901 940	18 397 686	13,7
PRAIRIE ROSE	541 070 100	815 206 330	158 828 990	1 515 105 420	16 891 762	11,1
PRAIRIE SPIRIT	351 936 410	974 014 750	183 438 720	1 509 389 880	14 494 234	9,6
VALLÉE DE LA RIVIÈRE-ROUGE	581 602 420	650 856 680	298 096 420	1 530 555 520	21 190 898	13,8
RIVER EAST TRANSCONA	5 654 786 340	17 323 540	1 165 842 430	6 837 952 310	91 282 332	13,3
ROLLING RIVER	522 444 210	341 442 450	182 005 240	1 045 891 900	11 896 156	11,4
RIVIÈRE SEINE	1 499 190 250	157 086 780	201 334 190	1 857 611 220	27 210 238	14,6
SEVEN OAKS	3 019 117 510	18 754 980	422 397 540	3 460 270 030	56 942 379	16,5
SOUTHWEST HORIZON	314 509 580	578 782 380	362 223 530	1 255 515 490	13 058 854	10,4
ST. JAMES-ASSINIBOIA	3 069 964 150	26 194 480	1 746 863 890	4 843 022 520	61 836 866	12,8
SUNRISE	1 881 747 110	277 869 290	462 099 030	2 621 715 430	36 295 465	13,8
SWAN VALLEY	242 115 290	242 311 880	86 211 730	570 638 900	7 821 702	13,7
TURTLE MOUNTAIN	241 309 560	309 018 410	69 446 300	619 774 270	7 239 208	11,7
TURTLE RIVER	100 384 690	116 703 740	14 091 930	231 180 360	3 521 665	15,2
WESTERN	371 613 270	112 635 550	110 994 350	595 243 170	9 154 909	15,4
WINNIPEG	7 500 208 250	5 943 470	5 227 563 810	12 733 715 530	185 924 095	14,6
TOTAL DIVISION OU DISTRICT	50 329 200 680	8 503 655 320	18 464 219 840	77 297 075 840	1 048 330 481	13,6
DAL DE PINAWA	66 506 490	383 760	3 728 280	70 618 530		
AUCUNE DIVISION	18 860 500	16 895 940	54 498 910	90 255 350		
PROVINCE	50 414 567 670	8 520 935 020	18 522 447 030	77 457 949 720		

(1) Montant de la taxe spéciale demandé par les divisions scolaires pour l'année d'imposition 2018. Le montant réel remis aux divisions scolaires par les municipalités ne comprend pas le crédit d'impôt foncier du Manitoba pour l'éducation. Voir les pages 41 et 42 pour plus de renseignements.

(2) Les taux en millièmes de dollar pour la division scolaire de Flin Flon est ajusté en fonction des revenus miniers.

TAXE SPÉCIALE NETTE
POUR L'ANNÉE D'IMPOSITION 2018 (2018 EST UNE ANNÉE DE RÉÉVALUATION)

DIVISION OU DISTRICT	TAXE SPÉCIALE BRUTE	INCITATIF FISCAL (1)	TAXE SPÉCIALE NETTE
BEAUTIFUL PLAINS	9 377 941	420 276	8 957 665
BORDER LAND	17 103 712	2 682 216	14 421 496
BRANDON	49 236 715	1 540 011	47 696 704
DSFM			
EVERGREEN	12 526 679	1 563 410	10 963 269
FLIN FLON	5 016 824	627 261	4 389 563
FORT-LA-BOSSE	9 767 200	478 029	9 289 171
FRONTIER	3 527 633	265 395	3 262 238
GARDEN VALLEY	19 832 118	538 478	19 293 640
HANOVER	34 630 644	1 256 772	33 373 872
INTERLAKE	20 114 261	1 081 667	19 032 594
KELSEY	4 814 735	257 839	4 556 896
LAKESHORE	5 245 316	431 272	4 814 044
LORD SELKIRK	32 828 887	2 639 045	30 189 842
LOUIS-RIEL	112 567 328	5 450 836	107 116 492
MOUNTAIN VIEW	17 112 882	575 300	16 537 582
MYSTERY LAKE	9 600 197	905 042	8 695 155
PARK WEST	10 728 934	801 006	9 927 928
PEMBINA TRAILS	109 253 949	4 049 741	105 204 208
PINE CREEK	7 775 243	325 570	7 449 673
PORTAGE-LA-PRAIRIE	18 833 549	435 863	18 397 686
PRAIRIE ROSE	18 021 809	1 130 047	16 891 762
PRAIRIE SPIRIT	15 370 339	876 105	14 494 234
VALLÉE DE LA RIVIÈRE-ROUGE	22 043 377	852 479	21 190 898
RIVER EAST TRANSCONA	92 524 435	1 242 103	91 282 332
ROLLING RIVER	12 644 769	748 613	11 896 156
RIVIÈRE SEINE	29 359 483	2 149 245	27 210 238
SEVEN OAKS	61 412 241	4 469 862	56 942 379
SOUTHWEST HORIZON	13 802 141	743 287	13 058 854
ST. JAMES-ASSINIBOIA	65 247 779	3 410 913	61 836 866
SUNRISE	38 889 460	2 593 995	36 295 465
SWAN VALLEY	8 857 069	1 035 367	7 821 702
TURTLE MOUNTAIN	7 239 208		7 239 208
TURTLE RIVER	3 912 431	390 766	3 521 665
WESTERN	9 154 909		9 154 909
WINNIPEG	193 907 758	7 983 663	185 924 095
PROVINCE	1 102 281 955	53 951 474	1 048 330 481

(1) L'incitatif fiscal était un programme volontaire conçu pour aider les divisions scolaires qui avaient maintenu le montant de la taxe spéciale de l'année précédente, ajusté pour la croissance réelle de l'évaluation foncière. À partir de 2018, il sera éliminé graduellement, à raison de 1/6 par année, et ajusté (selon la garantie de l'incitatif fiscal) pour faire en sorte que l'aide de fonctionnement totale, y compris l'incitatif fiscal, soit d'au moins 98 % de l'aide versée l'année précédente. L'incitatif fiscal de 2018, soit 53,9 millions de dollars, représente, par rapport à la subvention de 61,4 millions de dollars de 2017, une réduction de 7,5 millions de dollars, qui consiste en une réduction de 10,2 millions de dollars (1/6) compensée par une garantie de l'incitatif fiscal de 2,7 millions de dollars.

ÉVALUATION EN FONCTION DU NOMBRE D'ÉLÈVES RÉSIDENTS – 2018

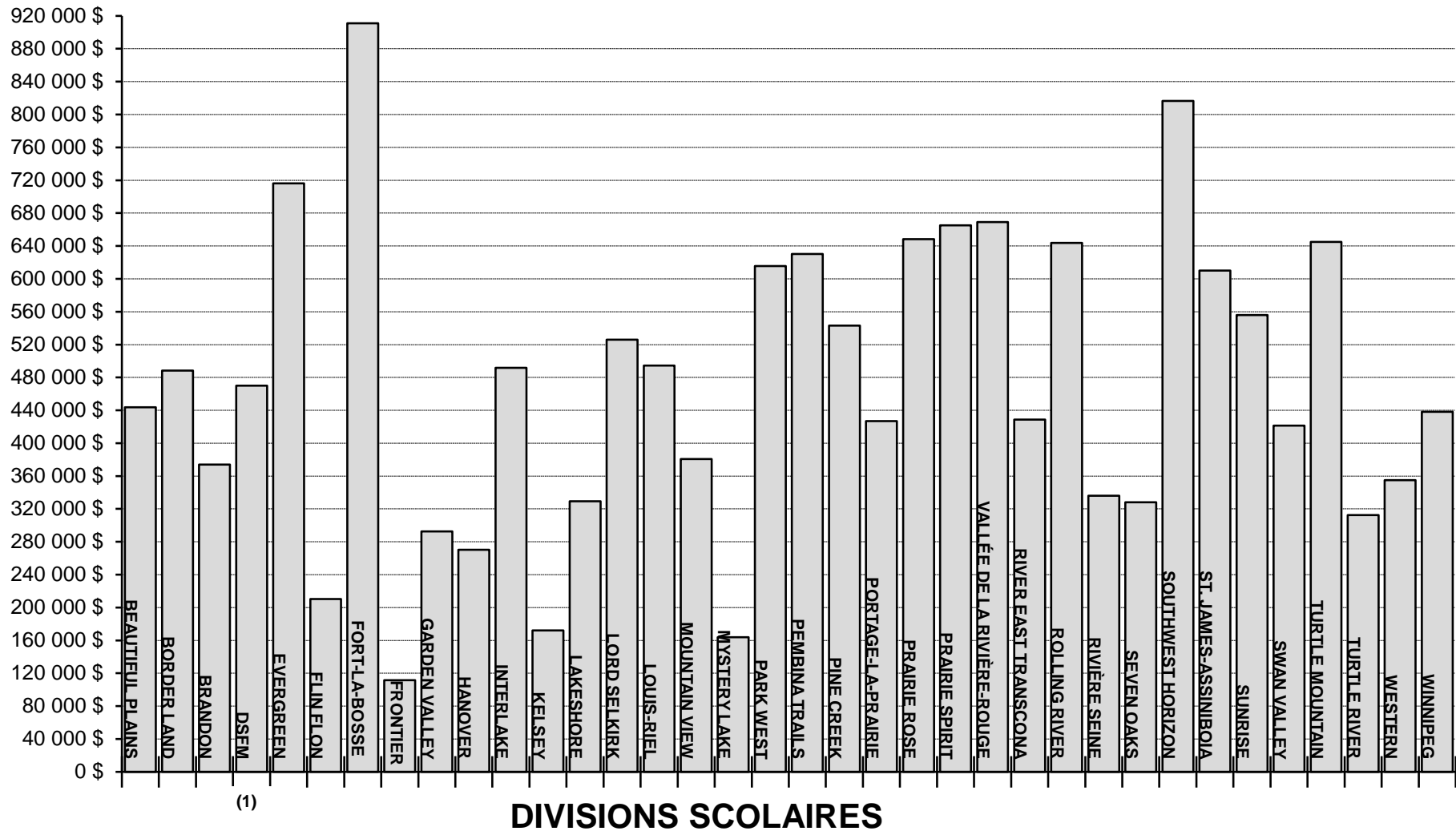

(1)

(1) Pour la DSFM, l'évaluation en fonction du nombre d'élèves résidents est obtenue par un calcul au prorata basé sur le nombre d'inscriptions à l'intérieur des limites de la DSFM.

**IMPÔTS LOCAUX ET ÉVALUATION EN FONCTION DU NOMBRE D'ÉLÈVES RÉSIDENTS
POUR L'ANNÉE D'IMPOSITION 2018 (2018 EST UNE ANNÉE DE RÉÉVALUATION)**

DIVISION OU DISTRICT	TAXE D'AIDE À L'ÉDUCATION	TAXE SPÉCIALE	TOTAL	ÉVALUATION PAR ÉLÈVE RÉSIDENT ⁽¹⁾
BEAUTIFUL PLAINS	1 525 667	8 957 665	10 483 332	443 623
BORDER LAND	2 093 449	14 421 496	16 514 945	488 257
BRANDON	9 222 163	47 696 704	56 918 867	373 941
DSFM				469 974
EVERGREEN	1 230 274	10 963 269	12 193 543	716 133
FLIN FLON	336 829	4 389 563	4 726 392	210 306
FORT-LA-BOSSE	5 754 246	9 289 171	15 043 417	911 122
FRONTIER	765 350	3 262 238	4 027 588	111 404
GARDEN VALLEY	3 237 159	19 293 640	22 530 799	292 594
HANOVER	4 314 559	33 373 872	37 688 431	270 159
INTERLAKE	2 984 026	19 032 594	22 016 620	491 652
KELSEY	651 224	4 556 896	5 208 120	172 077
LAKESHORE	352 768	4 814 044	5 166 812	329 425
LORD SELKIRK	2 568 733	30 189 842	32 758 575	525 961
LOUIS-RIEL	14 901 203	107 116 492	122 017 695	494 398
MOUNTAIN VIEW	1 491 238	16 537 582	18 028 820	380 667
MYSTERY LAKE	1 295 819	8 695 155	9 990 974	163 924
PARK WEST	1 922 272	9 927 928	11 850 200	615 540
PEMBINA TRAILS	16 726 629	105 204 208	121 930 837	630 272
PINE CREEK	1 063 725	7 449 673	8 513 398	543 183
PORTAGE-LA-PRAIRIE	3 502 747	18 397 686	21 900 433	426 810
PRAIRIE ROSE	1 551 759	16 891 762	18 443 521	648 173
PRAIRIE SPIRIT	1 792 196	14 494 234	16 286 430	665 193
VALLÉE DE LA RIVIÈRE-ROUGE	2 912 402	21 190 898	24 103 300	669 242
RIVER EAST TRANSCONA	11 390 281	91 282 332	102 672 613	428 612
ROLLING RIVER	1 778 191	11 896 156	13 674 347	643 784
RIVIÈRE SEINE	1 967 035	27 210 238	29 177 273	335 946
SEVEN OAKS	4 126 824	56 942 379	61 069 203	327 972
SOUTHWEST HORIZON	3 538 924	13 058 854	16 597 778	816 595
ST. JAMES-ASSINIBOIA	17 066 860	61 836 866	78 903 726	610 145
SUNRISE	4 514 708	36 295 465	40 810 173	555 919
SWAN VALLEY	842 289	7 821 702	8 663 991	421 447
TURTLE MOUNTAIN	678 490	7 239 208	7 917 698	644 926
TURTLE RIVER	137 678	3 521 665	3 659 343	312 589
WESTERN	1 084 415	9 154 909	10 239 324	354 882
WINNIPEG	51 073 298	185 924 095	236 997 393	438 125
PROVINCE	180 395 428	1 048 330 481	1 228 725 909	454 968

(1) L'évaluation en fonction du nombre d'élèves résidents est basée sur la valeur fractionnée totale ajustée pour tenir compte des montants remis à la DSFM et correspond aux données fournies pour le calcul de l'aide financière aux divisions scolaires. L'évaluation en fonction du nombre d'élèves pour les divisions scolaires de Flin Flon et Frontier et du district scolaire de Mystery Lake reflète les biens miniers non évalués. Pour la DSFM, l'évaluation en fonction du nombre d'élèves résidents est obtenue par un calcul au prorata basé sur le nombre d'inscriptions à l'intérieur des limites de la DSFM.

ANNEXE

ÉDUCATION						
PROGRAMME DE FINANCEMENT DES ÉCOLES						
AIDE DE BASE						
DIVISION OU DISTRICT	AIDE À L'ENSEIGNEMENT ⁽¹⁾	AIDE ADD. À L'ENSEIGNEMENT POUR LES PETITES ÉCOLES	RELATIVE À LA DISPERSION ⁽²⁾	MATÉRIEL SCOLAIRE	TECHNOLOGIE DE L'INFORMATION	SERVICES DE BIBLIOTHÈQUE
BEAUTIFUL PLAINS	3 436 226	100 456	194 773	106 992	110 558	164 054
BORDER LAND	3 807 945		390 856	118 566	122 518	181 801
BRANDON	16 199 900		128 600	504 400	521 200	773 400
DSFM	10 253 182	37 867	762 331	319 248	329 890	489 514
EVERGREEN	2 626 116		254 236	81 768	84 494	125 378
FLIN FLON	1 716 764	50 810		53 454	55 236	81 963
FORT-LA-BOSSE	2 545 182	54 071	276 262	79 248	81 890	121 514
FRONTIER	4 260 404		980 677	132 654	137 076	203 403
GARDEN VALLEY	8 452 015		201 327	263 166	271 938	403 521
HANOVER	15 016 340		241 085	467 556	483 141	716 919
INTERLAKE	5 358 602	31 376	468 888	166 848	172 410	255 834
KELSEY	2 819 972		28 043	87 804	90 731	134 633
LAKESHORE	1 840 285	10 804	358 507	57 300	59 210	87 860
LORD SELKIRK	7 350 156		353 690	228 858	236 487	350 916
LOUIS-RIEL	27 620 076	37 707		859 992	888 658	1 318 654
MOUNTAIN VIEW	5 485 591	3 022	540 476	170 802	176 495	261 896
MYSTERY LAKE	5 749 975			179 034	185 002	274 519
PARK WEST	2 818 238	60 273	509 437	87 750	90 675	134 550
PEMBINA TRAILS	25 410 771	44 644		791 202	817 575	1 213 176
PINE CREEK	1 940 874	55 782	326 744	60 432	62 446	92 662
PORTAGE-LA-PRAIRIE	5 993 741		199 924	186 624	192 845	286 157
PRAIRIE ROSE	4 209 146		624 364	131 058	135 427	200 956
PRAIRIE SPIRIT	3 965 381	32 630	816 779	123 468	127 584	189 318
VALLÉE DE LA RIVIÈRE-ROUGE	4 048 242	85 720	601 017	126 048	130 250	193 274
RIVER EAST TRANSCONA	30 279 915			942 810	974 237	1 445 642
ROLLING RIVER	3 038 108	66 450	468 252	94 596	97 749	145 047
RIVIÈRE SEINE	8 070 469		454 001	251 286	259 662	385 305
SEVEN OAKS	21 136 685			658 122	680 059	1 009 120
SOUTHWEST HORIZON	2 915 551		535 875	90 780	93 806	139 196
ST. JAMES-ASSINIBOIA	15 364 549			478 398	494 345	733 544
SUNRISE	8 480 218		477 741	264 120	272 924	404 984
SWAN VALLEY	2 639 027	14 660	267 110	82 170	84 909	125 994
TURTLE MOUNTAIN	1 867 263	39 806	245 669	58 140	60 078	89 148
TURTLE RIVER	1 336 953	50 592	295 992	41 628	43 016	63 830
WESTERN	3 278 598			102 084	105 487	156 529
WINNIPEG	57 021 833	25 759		1 775 460	1 834 642	2 722 372
PROVINCE	328 354 293	802 429	11 002 656	10 223 866	10 564 650	15 676 583
WHITESHELL	192 010	57 990		9 240	9 548	14 168
MITT						

(1) Basée sur une subvention par élève admissible au 30 septembre 2017.

(2) Accordée pour compenser les coûts plus élevés associés aux divisions scolaires à faible densité du Nord et des régions rurales.

ÉDUCATION PROGRAMME DE FINANCEMENT DES ÉCOLES (SUITE)						
AIDE DE BASE						
DIVISION OU DISTRICT	SERVICES AUX ÉLÈVES ⁽¹⁾	CONSULTATION ET ORIENTATION	PERFECTIONNEMENT PROFESSIONNEL	ÉDUCATION PHYSIQUE	OCCUPATION	AIDE DE BASE TOTALE
BEAUTIFUL PLAINS	557 824	148 006	82 027	34 000	889 200	5 824 116
BORDER LAND	665 449	164 016	90 901	41 750	1 220 085	6 803 887
BRANDON	2 865 600	697 800	386 700	186 000	3 005 300	25 268 900
DSFM	1 691 858	441 626	207 511	88 750	2 743 695	17 365 472
EVERGREEN	458 287	113 112	53 149	34 125	847 305	4 677 970
FLIN FLON	319 296	73 945	45 436	22 875	591 660	3 011 439
FORT-LA-BOSSE	420 700	109 626	60 757	25 000	846 450	4 620 700
FRONTIER	1 337 909	183 505	86 225	27 500	4 177 530	11 526 883
GARDEN VALLEY	1 407 564	364 046	201 761	92 000	1 686 060	13 343 398
HANOVER	2 571 393	646 786	303 911	144 875	2 791 575	23 383 581
INTERLAKE	893 020	230 806	108 451	53 625	1 527 030	9 266 890
KELSEY	502 402	121 462	74 633	31 250	919 980	4 810 910
LAKESHORE	341 365	79 265	43 930	17 875	796 860	3 693 261
LORD SELKIRK	1 285 645	316 587	148 758	91 625	2 008 395	12 371 117
LOUIS-RIEL	4 960 769	1 189 656	558 995	309 250	6 480 045	44 223 802
MOUNTAIN VIEW	992 822	236 276	130 948	59 013	2 259 765	10 317 106
MYSTERY LAKE	1 103 975	247 664	152 179	63 750	1 286 775	9 242 873
PARK WEST	475 434	121 388	67 275	31 375	1 276 515	5 672 910
PEMBINA TRAILS	4 273 412	1 094 496	514 281	294 938	5 126 580	39 581 075
PINE CREEK	332 115	83 598	46 331	19 750	789 165	3 809 899
PORTAGE-LA-PRAIRIE	1 087 064	258 163	121 306	71 625	1 792 935	10 190 384
PRAIRIE ROSE	700 125	181 297	85 188	35 875	1 404 765	7 708 201
PRAIRIE SPIRIT	639 146	170 797	94 659	41 750	1 739 925	7 941 437
VALLÉE DE LA RIVIÈRE-ROUGE	669 176	174 366	81 931	42 500	1 179 900	7 332 424
RIVER EAST TRANSCONA	5 289 718	1 304 221	612 827	344 525	6 907 545	48 101 440
ROLLING RIVER	506 668	130 858	72 524	27 000	1 158 525	5 805 777
RIVIÈRE SEINE	1 378 763	347 612	163 336	76 500	1 706 580	13 093 514
SEVEN OAKS	3 764 603	910 402	427 779	263 875	3 738 060	32 588 705
SOUTHWEST HORIZON	472 954	125 579	69 598	27 125	1 028 565	5 499 029
ST. JAMES-ASSINIBOIA	2 712 745	661 784	310 959	179 750	4 111 695	25 047 769
SUNRISE	1 428 546	365 366	171 678	85 000	2 074 230	14 024 807
SWAN VALLEY	461 820	113 669	69 845	27 300	1 058 490	4 944 994
TURTLE MOUNTAIN	306 152	80 427	44 574	18 250	585 675	3 395 182
TURTLE RIVER	286 278	57 585	31 915	12 750	601 065	2 821 604
WESTERN	541 603	141 216	78 264	32 875	600 210	5 036 866
WINNIPEG	16 424 331	2 456 053	1 154 049	736 625	14 310 135	98 461 259
PROVINCE	64 126 531	14 143 061	6 954 591	3 692 651	85 268 270	550 809 581
WHITESHELL	48 240	12 782	7 084	3 875	231 705	586 642
MITT						

(1) Aide accordée pour les dépenses liées à la fonction 200 (Services de soutien aux élèves) moins l'aide pour les services de consultation et d'orientation et l'aide par catégorie pour les élèves ayant des besoins spéciaux.

ÉDUCATION					
PROGRAMME DE FINANCEMENT DES ÉCOLES (SUITE)					
AIDE PAR CATÉGORIE					
DIVISION OU DISTRICT	TRANSPORT ⁽¹⁾	BESOINS SPÉCIAUX ⁽²⁾	ÉTUDES TECHNOLOGIQUES DU SECONDAIRE	ANGLAIS LANGUE ADDITIONNELLE	RÉUSSITE SCOLAIRE CHEZ LES ÉLÈVES AUTOCHTONES
BEAUTIFUL PLAINS	667 369	677 489	49 390	301 125	36 000
BORDER LAND	1 276 066	1 117 018	145 035	138 875	54 000
BRANDON	1 076 200	3 130 100	682 400	738 300	371 000
DSFM	3 406 654	1 183 192	96 745	134 475	530 000
EVERGREEN	873 845	831 072	75 158	14 950	128 000
FLIN FLON	105 660	469 301	37 758	5 950	81 500
FORT-LA-BOSSE	898 194	588 822	50 270	18 200	18 000
FRONTIER	1 334 876	1 836 615	92 180		851 750
GARDEN VALLEY	1 534 365	1 943 198	311 685	584 850	27 000
HANOVER	2 619 250	3 402 696	498 905	609 200	171 000
INTERLAKE	1 246 536	1 350 259	78 760	41 450	135 000
KELSEY	291 247	965 833	73 480	11 750	171 000
LAKESHORE	908 949	651 090	33 935	11 700	99 000
LORD SELKIRK	1 626 497	2 045 084	317 681	51 850	356 500
LOUIS-RIEL	1 230 237	8 920 638	688 793	1 266 125	803 000
MOUNTAIN VIEW	1 567 340	1 165 880	218 020	24 450	245 000
MYSTERY LAKE	68 775	1 974 108	212 355	99 150	280 500
PARK WEST	1 210 580	592 864	80 685	48 000	90 500
PEMBINA TRAILS	1 080 601	6 821 971	270 875	1 960 450	333 000
PINE CREEK	682 204	572 230	20 405	70 400	47 000
PORTAGE-LA-PRAIRIE	828 055	1 850 064	187 550	132 050	256 400
PRAIRIE ROSE	1 350 544	858 382	55 083	150 300	99 000
PRAIRIE SPIRIT	1 410 405	864 322	49 006	133 800	36 000
VALLÉE DE LA RIVIÈRE-ROUGE	1 501 555	1 264 449	77 798	80 025	108 000
RIVER EAST TRANSCONA	1 844 470	9 481 504	908 435	786 050	864 000
ROLLING RIVER	885 462	589 976	19 195	35 650	74 000
RIVIÈRE SEINE	1 820 319	2 390 811	138 931	167 125	396 000
SEVEN OAKS	1 048 861	6 363 553	433 813	751 900	359 500
SOUTHWEST HORIZON	1 086 994	592 254	62 205	53 250	36 000
ST. JAMES-ASSINIBOIA	755 094	4 847 668	616 935	485 850	371 200
SUNRISE	2 910 577	2 610 883	165 165	102 600	255 000
SWAN VALLEY	1 029 688	724 652	179 658	4 350	146 000
TURTLE MOUNTAIN	571 635	378 942	33 110	75 500	27 000
TURTLE RIVER	771 682	422 344	29 315	18 150	99 000
WESTERN	517 572	619 715	65 010	168 025	27 000
WINNIPEG	1 333 129	16 617 753	1 597 741	2 809 720	2 379 400
PROVINCE	43 371 487	90 716 732	8 653 465	12 085 595	10 362 250
WHITESHELL	1 120	67 314	6 160	750	
MITT					

(1) Comprend l'aide pour l'exploitation des autobus scolaires.

(2) Comprend l'aide pour les coordonnateurs, les spécialistes et les élèves ayant des besoins spéciaux de niveau 2 et 3. Remarque : Le total de l'aide pour les élèves ayant des besoins spéciaux est de 154 843 263 \$ (Service aux élèves, page 52 et Besoins spéciaux).

ÉDUCATION					
PROGRAMME DE FINANCEMENT DES ÉCOLES (SUITE)					
AIDE PAR CATÉGORIE					
DIVISION OU DISTRICT	PROGR. DE FRANÇAIS ET ENSEIGNEMENT EN FRANÇAIS	INITIATIVE DE DÉVELOPPEMENT DE LA PETITE ENFANCE	LITTÉRATIE ET NUMÉRATIE	AUTRE AIDE PAR CATÉGORIE ⁽¹⁾	TOTAL DE L'AIDE PAR CATÉGORIE
BEAUTIFUL PLAINS	3 700	21 590	142 656	172 897	2 072 216
BORDER LAND	31 200	31 888	158 088	159 813	3 111 983
BRANDON	204 300	170 900	734 000	197 500	7 304 700
DSFM	1 525 000	96 700	425 664	531 712	7 930 142
EVERGREEN	6 500	18 840	109 024	108 188	2 165 577
FLIN FLON	31 300	8 840	71 272	612 707	1 424 288
FORT-LA-BOSSE	2 100	19 720	105 664	108 987	1 809 957
FRONTIER	200	41 236	186 872	2 463 662	6 807 391
GARDEN VALLEY	4 600	65 809	350 888	48 742	4 871 137
HANOVER	22 000	106 984	623 408	238 836	8 292 279
INTERLAKE	74 600	44 193	222 464	254 052	3 447 314
KELSEY	39 400	29 213	117 072	1 160 451	2 859 446
LAKESHORE	2 500	12 131	76 400	220 957	2 016 662
LORD SELKIRK	102 000	51 053	364 644	216 334	5 131 643
LOUIS-RIEL	1 245 500	214 746	1 146 656	728 211	16 243 906
MOUNTAIN VIEW	64 600	35 359	290 736	307 145	3 918 530
MYSTERY LAKE	77 600	57 508	238 712	2 153 501	5 162 209
PARK WEST	6 600	20 464	117 000	242 177	2 408 870
PEMBINA TRAILS	686 400	177 481	1 054 936	1 030 538	13 416 252
PINE CREEK	2 500	15 300	80 576	152 788	1 643 403
PORTAGE-LA-PRAIRIE	84 100	58 194	248 832	130 082	3 775 327
PRAIRIE ROSE	49 200	34 543	174 744	344 193	3 115 989
PRAIRIE SPIRIT	29 700	28 394	164 624	341 326	3 057 577
VALLÉE DE LA RIVIÈRE-ROUGE	97 700	30 589	168 064	255 539	3 583 719
RIVER EAST TRANSCONA	737 000	236 241	1 380 080	520 559	16 758 339
ROLLING RIVER	4 600	22 514	126 128	245 418	2 002 943
RIVIÈRE SEINE	347 200	71 176	335 048	82 003	5 748 613
SEVEN OAKS	446 000	152 683	877 496	268 685	10 702 491
SOUTHWEST HORIZON	3 100	24 480	121 040	168 818	2 148 141
ST. JAMES-ASSINIBOIA	385 200	111 795	753 864	56 763	8 384 369
SUNRISE	167 700	59 914	352 160	135 452	6 759 451
SWAN VALLEY	27 000	20 527	109 560	51 999	2 293 434
TURTLE MOUNTAIN	600	12 592	77 520	120 514	1 297 413
TURTLE RIVER	9 700	10 384	55 504	101 556	1 517 635
WESTERN	62 300	27 200	136 112	88 342	1 711 276
WINNIPEG	959 200	522 392	2 484 280	262 187	28 965 802
PROVINCE	7 542 900	2 663 573	14 181 788	14 282 634	203 860 424
WHITESHELL	600	5 560	12 320	28 653	122 477
MITT					

(1) Toute autre aide par catégorie qui ne figure pas ailleurs (p. ex., aide pour l'enseignement des langues autochtones ou étrangères, indemnité pour le Nord).

DIVISION OU DISTRICT	ÉDUCATION				
	PROGRAMME DE FINANCEMENT DES ÉCOLES (SUITE)				
	AIDE DE PÉRÉQUATION ⁽¹⁾	AIDE DE PÉRÉQUATION SUPPLÉMENTAIRE ⁽²⁾	GARANTIE DE LA FORMULE ⁽³⁾	AUTRES AIDES AUX PROGRAMMES ⁽⁴⁾	TOTAL DU PROGRAMME DE FINANCEMENT DES ÉCOLES
BEAUTIFUL PLAINS	2 497 709			95 540	10 489 581
BORDER LAND	3 510 075	1 575	1 214 478	204 203	14 846 201
BRANDON	18 410 000			301 400	51 285 000
DSFM	10 898 867			243 180	36 437 661
EVERGREEN			1 042 596	83 900	7 970 043
FLIN FLON	4 162 532	208 582		60 800	8 867 641
FORT-LA-BOSSE			630 579	102 860	7 164 096
FRONTIER	13 823 775	4 758 592		380 720	37 297 361
GARDEN VALLEY	10 791 635			124 960	29 131 130
HANOVER	20 533 464			270 060	52 479 384
INTERLAKE	3 851 254			156 280	16 721 738
KELSEY	5 798 000	970 692		78 040	14 517 088
LAKESHORE	2 951 443	419 953	184 675	100 980	9 366 974
LORD SELKIRK	4 679 398		700 762	258 660	23 141 580
LOUIS-RIEL	18 337 907			573 660	79 379 275
MOUNTAIN VIEW	6 454 401	719 357		293 840	21 703 234
MYSTERY LAKE	13 250 189	3 841 201		120 160	31 616 632
PARK WEST	431 382		1 674 399	137 680	10 325 241
PEMBINA TRAILS	2 542 812			423 500	55 963 639
PINE CREEK	1 012 492		718 188	94 000	7 277 982
PORTAGE-LA-PRAIRIE	5 207 078			174 460	19 347 249
PRAIRIE ROSE	111 953		1 313 234	159 340	12 408 717
PRAIRIE SPIRIT			2 400 036	194 880	13 593 930
VALLÉE DE LA RIVIÈRE-ROUGE			1 061 352	120 620	12 098 115
RIVER EAST TRANSCONA	26 498 365	3 036 165		698 640	95 092 949
ROLLING RIVER	137 141		1 721 426	132 780	9 800 067
RIVIÈRE SEINE	10 063 496			148 780	29 054 403
SEVEN OAKS	29 402 661	4 111 702		339 460	77 145 019
SOUTHWEST HORIZON			1 056 503	109 560	8 813 233
ST. JAMES-ASSINIBOIA	2 993 627		538 036	486 300	37 450 101
SUNRISE	4 009 445			213 360	25 007 063
SWAN VALLEY	2 905 538	557 431	466 672	145 500	11 313 569
TURTLE MOUNTAIN	67 847		1 004 333	61 080	5 825 855
TURTLE RIVER	2 346 581	434 059		67 660	7 187 539
WESTERN	3 860 969			46 460	10 655 571
WINNIPEG	52 487 014	4 863 665		1 356 060	186 133 800
PROVINCE	284 029 050	23 922 974	15 727 269	8 559 363	1 086 908 661
WHITESHELL			205 029		914 148
MITT					

(1) L'aide à la péréquation vise à compenser les écarts entre les divisions scolaires en ce qui concerne la capacité à assumer, au moyen de leur assiette fiscale propre, les coûts relatifs aux programmes non financés.

(2) L'aide à la péréquation supplémentaire a pour objet d'aider les divisions scolaires où l'effort fiscal est supérieur à la moyenne et où l'évaluation en fonction du nombre d'élèves est inférieure à la moyenne. Veuillez consulter le livret Financement des écoles – Année scolaire 2017 - 2018 pour plus de renseignements.

(3) La garantie de la formule est fournie pour veiller à ce que chaque division scolaire reçoive au moins 98 % du financement versé en 2016 - 2017.

(4) Comprend l'aide pour les bâtiments scolaires (catégorie D), l'aide pour l'équipement d'enseignement technique et d'autres aides pour des projets d'immobilisation mineurs.

DIVISION OU DISTRICT	DÉPENSES ADMINISTRATIVES DÉFINIES		
	FONCTION 500 : ADMINISTRATION DE LA DIVISION (2)	MOINS : ASSUR. RESPONSABILITÉ CIVILE ET PARTIE ADMIN. DES DÉPENSES AUTOFINANCÉES ET COÛTS DE L'ÉLECTION DES	DÉPENSES ADMINISTRATIVES DÉFINIES
BEAUTIFUL PLAINS	659 087	(41 150)	617 937
BORDER LAND	1 244 993	(45 000)	1 199 993
BRANDON	3 245 900	(133 900)	3 112 000
DSFM			
EVERGREEN	793 985	(46 000)	747 985
FLIN FLON	652 043	(30 000)	622 043
FORT-LA-BOSSE	699 820	(35 200)	664 620
FRONTIER			
GARDEN VALLEY	1 549 100	(57 000)	1 492 100
HANOVER	2 436 300	(109 500)	2 326 800
INTERLAKE	1 329 000	(59 000)	1 270 000
KELSEY	847 630	(32 000)	815 630
LAKESHORE	640 250	(33 000)	607 250
LORD SELKIRK	1 974 465	(112 660)	1 861 805
LOUIS-RIEL	6 236 174	(942 974)	5 293 200
MOUNTAIN VIEW	1 405 416	(59 000)	1 346 416
MYSTERY LAKE	1 906 481	(106 000)	1 800 481
PARK WEST	1 152 458	(238 704)	913 754
PEMBINA TRAILS	6 216 318	(1 158 805)	5 057 513
PINE CREEK	578 296	(35 900)	542 396
PORTAGE-LA-PRAIRIE	1 241 620	(47 000)	1 194 620
PRAIRIE ROSE	1 106 443	(32 000)	1 074 443
PRAIRIE SPIRIT	910 625	(65 500)	845 125
VALLÉE DE LA RIVIÈRE-ROUGE	1 141 025	(44 000)	1 097 025
RIVER EAST TRANSCONA	5 134 185	(125 000)	5 009 185
ROLLING RIVER	925 160	(60 000)	865 160
RIVIÈRE SEINE	1 716 100	(50 000)	1 666 100
SEVEN OAKS	4 246 990	(86 500)	4 160 490
SOUTHWEST HORIZON	890 400	(62 500)	827 900
ST. JAMES-ASSINIBOIA	3 676 148	(392 141)	3 284 007
SUNRISE	2 125 543	(102 579)	2 022 964
SWAN VALLEY	779 999	(32 334)	747 665
TURTLE MOUNTAIN	499 710	(23 000)	476 710
TURTLE RIVER	400 459	(21 100)	379 359
WESTERN	766 640	(46 500)	720 140
WINNIPEG	11 712 800	(440 000)	11 272 800
PROVINCE	70 841 563	(4 905 947)	65 935 616
WHITESHELL			
MITT			

(1) La présente annexe fournit une analyse des dépenses administratives de la division scolaire en pourcentage de la base de dépenses de fonctionnement ajustée. Ces limites ne s'appliquent pas à la division scolaire Frontier, à la DSFM, au district scolaire de Whiteshell et au Manitoba Institute of Trades and Technology, pour lesquels les montants ne sont pas indiqués dans les totaux ci-dessus. Les dépenses affichées pour la fonction 500 peuvent différer des montants correspondants affichés à la page 16, étant donné que l'on tient compte des transferts de fonds de fonctionnement pour le calcul des coûts administratifs. À compter de l'exercice 2018 - 2019, les divisions scolaires doivent limiter le pourcentage du budget consacré à l'administration de la division à 3,0 % (divisions scolaires dont le nombre d'inscriptions en ETP est égal ou supérieur à 5 000), à 3,60 % (divisions scolaires dont le nombre d'inscriptions en ETP est égal ou inférieur à 1 000) ou à entre 3,0 % et 3,60 % (divisions scolaires dont le nombre d'inscriptions en ETP se situe entre 1 000 et 5 000). La limite est de 4,25 % pour les divisions scolaires du Nord.

(2) Pour obtenir une définition de la fonction Administration de la division, consulter les définitions des dépenses à la page iii.

CALCUL DE LA BASE DES DÉPENSES ET DU POURCENTAGE DES DÉPENSES ADMINISTRATIVES							
DIVISION OU DISTRICT	TOTAL DES DÉPENSES DE FONCT. (page 3)	PLUS : TRANSFERTS AU FONDS DE CAPITAL ET D'EMPRUNT	MOINS : CENTRES D'APPRENTISSAGE POUR ADULTES – FONCTION 300 (1)	BASE DE DÉPENSES AJUSTÉES	DÉPENSES ADMIN. DÉFINIES (page 56)	DÉPENSES ADMIN. DÉFINIES EN % DE LA BASE DE DÉPENSES	PLAFOND DES DÉPENSES ADMIN.
BEAUTIFUL PLAINS	20 444 147	50 000		20 494 147	617 937	3,0	3,5
BORDER LAND	35 366 073	448 248	(717 167)	35 097 154	1 199 993	3,4	3,4
BRANDON	104 241 300	38 000		104 279 300	3 112 000	3,0	3,0
DSFM						N/A	N/A
EVERGREEN	20 865 777	512 500		21 378 277	747 985	3,5	3,6
FLIN FLON	14 867 436		(94 625)	14 772 811	622 043	4,2	4,3
FORT-LA-BOSSE	18 771 832			18 771 832	664 620	3,5	3,5
FRONTIER						N/A	N/A
GARDEN VALLEY	50 783 600	745 000		51 528 600	1 492 100	2,9	3,1
HANOVER	89 171 100	1 060 700		90 231 800	2 326 800	2,6	3,0
INTERLAKE	37 895 320	404 680		38 300 000	1 270 000	3,3	3,3
KELSEY	20 903 280	195 000	(619 645)	20 478 635	815 630	4,0	4,3
LAKESHORE	17 045 512	200 000	(277 690)	16 967 822	607 250	3,6	3,6
LORD SELKIRK	58 604 418	373 446	(355 465)	58 622 399	1 861 805	3,2	3,2
LOUIS-RIEL	188 729 811	1 108 318	(787 701)	189 050 428	5 293 200	2,8	3,0
MOUNTAIN VIEW	41 028 591	985 322		42 013 913	1 346 416	3,2	3,3
MYSTERY LAKE	42 734 725	30 000		42 764 725	1 800 481	4,2	4,3
PARK WEST	28 927 798	20 000	(161 751)	28 786 047	913 754	3,2	3,5
PEMBINA TRAILS	171 861 662	1 631 000		173 492 662	5 057 513	2,9	3,0
PINE CREEK	15 310 754	160 000		15 470 754	542 396	3,5	3,6
PORTAGE-LA-PRAIRIE	38 954 942	927 271		39 882 213	1 194 620	3,0	3,3
PRAIRIE ROSE	31 264 588	817 600	(280 919)	31 801 269	1 074 443	3,4	3,4
PRAIRIE SPIRIT	28 619 130	319 924		28 939 054	845 125	2,9	3,4
VALLÉE DE LA RIVIÈRE-ROUGE	31 601 578	516 316		32 117 894	1 097 025	3,4	3,4
RIVER EAST TRANSCONA	190 966 299	2 600 727		193 567 026	5 009 185	2,6	3,0
ROLLING RIVER	24 487 000	325 000		24 812 000	865 160	3,5	3,5
RIVIÈRE SEINE	53 498 000	660 000		54 158 000	1 666 100	3,1	3,1
SEVEN OAKS	145 994 330	2 534 600	(899 030)	147 629 900	4 160 490	2,8	3,0
SOUTHWEST HORIZON	23 562 228			23 562 228	827 900	3,5	3,5
ST. JAMES-ASSINIBOIA	108 772 302	1 023 368		109 795 670	3 284 007	3,0	3,0
SUNRISE	65 822 774	1 242 448	(993 120)	66 072 102	2 022 964	3,1	3,1
SWAN VALLEY	21 355 552	5 000		21 360 552	747 665	3,5	3,5
TURTLE MOUNTAIN	13 805 857		(235 437)	13 570 420	476 710	3,5	3,6
TURTLE RIVER	11 466 012			11 466 012	379 359	3,3	3,6
WESTERN	20 982 804	268 638	(408 005)	20 843 437	720 140	3,5	3,5
WINNIPEG	408 898 200	2 086 600	(784 800)	410 200 000	11 272 800	2,7	3,0
PROVINCE	2 197 604 732	21 289 706	(6 615 355)	2 212 279 083	65 935 616	3,0	N/A
WHITESHELL						N/A	N/A
MITT						N/A	N/A

(1) Pour obtenir une définition de la fonction Centres d'apprentissage pour adultes, consulter les définitions des dépenses à la page iii. Les dépenses affichées dans le tableau ci-dessus peuvent différer de celles affichées pour les centres d'apprentissage pour adultes à la page 15, étant donné que l'on tient compte des transferts de fonds de fonctionnement pour le calcul des coûts administratifs.

PERSONNEL EMPLOYÉ – ÉQUIVALENT TEMPS PLEIN (ETP) ⁽¹⁾

BUDGET 2018 - 2019

DIVISION OU DISTRICT	CADRES, DIRIGEANTS ET SUPERVISEURS	ÉDUCATEURS		PERSONNEL TECHNIQUE, SPÉCIALISÉ ET DE SOUTIEN	PERSONNEL DE BUREAU ET AUTRES	SPÉCIALISTES (2)	TI (3)	TOTAL
		ENSEIGNAN	AUTRES					
BEAUTIFUL PLAINS	11,7	121,7	56,9	41,1	9,5	2,0	2,3	245,0
BORDER LAND	19,4	177,6	117,5	67,6	24,8	6,9	5,1	418,9
BRANDON	48,8	631,4	302,4	137,5	49,6	28,3	8,0	1 205,9
DSFM	59,3	434,4	240,0	73,0	55,5	11,4	8,0	881,6
EVERGREEN	12,9	100,8	59,7	37,8	13,6	2,2	2,0	229,0
FLIN FLON	12,2	70,6	29,0	26,0	8,5	2,7	1,0	149,9
FORT-LA-BOSSE	10,8	103,1	43,1	50,4	13,5	3,0	2,0	225,8
FRONTIER	71,4	464,9	452,4	290,9	70,6	23,6	10,0	1 383,7
GARDEN VALLEY	21,6	285,0	185,3	117,0	19,3	11,8	8,0	648,0
HANOVER	43,6	516,7	166,8	208,7	71,2	19,1	11,3	1 037,4
INTERLAKE	22,8	215,8	100,9	71,0	24,3	8,0	6,0	448,7
KELSEY	10,5	119,5	57,0	30,2	16,0	3,0	2,0	238,1
LAKESHORE	10,5	83,0	60,5	33,0	9,5	5,3	2,0	203,8
LORD SELKIRK	30,5	295,3	179,1	120,2	33,5	16,5	10,0	685,1
LOUIS-RIEL	85,0	1 021,5	591,9	181,2	120,4	43,1	19,0	2 062,1
MOUNTAIN VIEW	29,6	209,2	134,6	114,4	25,0	7,1	7,0	526,8
MYSTERY LAKE	18,5	231,5	108,0	39,6	22,0	13,6	5,0	438,2
PARK WEST	16,5	159,7	88,7	55,9	18,2	3,5	4,0	346,4
PEMBINA TRAILS	79,1	910,6	509,6	188,9	115,4	28,4	22,7	1 854,5
PINE CREEK	12,2	81,1	39,5	40,3	11,1	3,5	2,0	189,7
PORTAGE-LA-PRAIRIE	20,7	237,8	144,2	81,0	21,1	5,0	6,0	515,8
PRAIRIE ROSE	16,0	175,4	78,3	71,9	20,5	4,0	4,0	370,0
PRAIRIE SPIRIT	19,0	149,8	99,4	79,3	19,9	4,2	6,0	377,5
VALLÉE DE LA RIVIÈRE-ROUGE	16,8	163,4	84,5	83,6	17,2	7,0	4,4	376,9
RIVER EAST TRANSCONA	93,2	1 076,7	469,9	284,6	124,1	29,5	17,0	2 094,8
ROLLING RIVER	14,5	126,0	69,0	59,5	15,5	3,0	3,0	290,6
RIVIÈRE SEINE	29,5	290,6	141,5	125,5	31,7	13,9	5,0	637,7
SEVEN OAKS	70,4	765,6	344,4	155,7	78,4	21,4	10,0	1 445,9
SOUTHWEST HORIZON	12,7	122,6	58,8	58,1	13,8	2,7	2,5	271,2
ST. JAMES-ASSINIBOIA	57,2	572,3	329,3	102,1	70,8	28,4	12,0	1 171,9
SUNRISE	32,5	328,4	148,6	164,4	38,4	17,6	6,0	735,9
SWAN VALLEY	11,8	102,7	67,0	55,9	15,9	3,0	5,0	261,3
TURTLE MOUNTAIN	7,6	73,4	38,9	30,8	6,7	5,0	1,3	163,7
TURTLE RIVER	5,4	61,0	37,1	39,2	7,2	1,6	2,0	153,5
WESTERN	10,5	123,5	66,3	34,4	11,9	2,8	4,0	253,4
WINNIPEG	137,9	2 136,9	1 130,6	704,0	270,5	84,6	18,0	4 482,5
PROVINCE	1 182,0	12 739,1	6 830,7	4 054,3	1 495,0	476,3	243,6	27 020,9
WHITESHELL	1,9	17,9	5,1	2,6	3,1	0,2		30,8
MITT	25,0	47,0	15,0	75,0	7,0	0,8	3,0	172,8

(1) Ne comprend pas le personnel de la fonction 300 (Centres d'apprentissage pour adultes) et de la fonction 400 (Éducation et services communautaires), car celui-ci ne fournit pas des services d'éducation à des élèves de la maternelle à la 12^e année.

(2) Comprend les spécialistes contractuels, externes ou privés ainsi que ceux employés par d'autres divisions scolaires en équivalents temps plein.

(3) Technologie de l'information.

**SOUTIEN DIRECT AUX ÉLÈVES
2017-18 AND 2018-19 BUDGET**

DIVISION OU DISTRICT	SOUTIEN DIRECT AUX ÉLÈVES FONCTIONS 100 + 200 + 600 ⁽¹⁾				SOUTIEN DIRECT AUX ÉLÈVES PAR ÉLÈVE	
	2017 - 18	% des dépenses totales	2018 - 19	% des dépenses totales	2017 - 18	2018 - 19
BEAUTIFUL PLAINS	15 937 939	79,1	16 102 618	79,2	8 874	8 929
BORDER LAND	26 291 556	76,7	26 418 961	77,4	12 229	12 400
BRANDON	85 364 000	84,1	87 437 400	84,3	10 008	10 174
DSFM	63 916 416	72,2	66 415 646	72,7	11 475	11 471
EVERGREEN	15 185 736	73,6	15 381 527	74,3	11 020	11 402
FLIN FLON	10 921 509	74,4	11 030 716	74,7	11 775	11 951
FORT-LA-BOSSE	13 737 591	74,9	13 957 082	75,8	9 753	10 012
FRONTIER	84 167 436	65,9	87 039 955	66,9	13 765	14 187
GARDEN VALLEY	38 776 782	79,7	40 262 600	80,1	8 938	9 231
HANOVER	67 226 100	79,3	69 660 600	80,0	8 680	8 858
INTERLAKE	28 971 200	78,6	29 434 800	79,0	10 514	10 492
KELSEY	16 134 241	78,4	15 781 556	78,2	10 620	10 830
LAKESHORE	12 136 099	74,4	12 145 491	74,0	10 983	11 678
LORD SELKIRK	45 301 088	78,6	45 467 203	78,9	11 632	12 041
LOUIS-RIEL	147 843 417	82,4	152 313 287	82,3	10 215	10 233
MOUNTAIN VIEW	30 490 052	74,2	30 482 964	74,5	9 997	10 739
MYSTERY LAKE	35 577 869	80,9	34 370 616	80,6	11 897	11 280
PARK WEST	21 589 519	75,3	21 532 339	75,4	11 021	11 003
PEMBINA TRAILS	132 210 590	80,7	135 588 605	80,1	10 120	10 035
PINE CREEK	11 244 801	74,3	11 543 120	75,6	11 073	11 429
PORTAGE-LA-PRAIRIE	31 012 087	81,1	31 970 569	82,3	9 442	9 846
PRAIRIE ROSE	23 725 493	76,5	23 347 871	76,0	10 721	10 315
PRAIRIE SPIRIT	21 059 000	74,3	21 254 260	74,6	10 614	10 355
VALLÉE DE LA RIVIÈRE-ROUGE	23 020 512	75,0	23 504 309	75,6	11 202	10 835
RIVER EAST TRANSCONA	150 028 938	81,3	154 644 837	81,3	9 554	9 579
ROLLING RIVER	18 054 520	75,4	18 076 070	75,1	10 737	10 617
RIVIÈRE SEINE	40 723 679	78,7	41 485 147	78,7	9 574	9 727
SEVEN OAKS	113 946 610	82,4	116 883 510	82,4	10 093	10 405
SOUTHWEST HORIZON	17 074 200	73,9	17 173 428	74,2	11 322	11 351
ST. JAMES-ASSINIBOIA	87 230 112	81,7	87 626 238	81,6	10 612	10 492
SUNRISE	47 877 997	75,7	48 206 123	75,7	10 813	11 059
SWAN VALLEY	15 740 670	73,6	15 695 260	73,9	11 349	11 163
TURTLE MOUNTAIN	10 569 620	78,7	10 685 760	79,0	11 097	11 254
TURTLE RIVER	8 125 609	72,3	8 267 148	73,4	11 349	11 904
WESTERN	15 861 055	80,2	16 412 774	81,0	9 158	9 128
WINNIPEG	314 437 150	80,3	315 641 750	79,7	10 391	10 433
PROVINCE	1 841 511 193	78,7	1 873 242 140	78,7	10 378	10 461

(1) Total des fonctions Enseignement ordinaire, Services de soutien aux élèves et Services pédagogiques et autres services de soutien. Voir les pages 15 et 16 pour plus de renseignements.

SOMMAIRE STATISTIQUE
2017-18 AND 2018-19 BUDGET

DIVISION OU DISTRICT	DÉPENSES DU FONDS DE FONCTIONNEMENT PAR ÉLÈVE ⁽¹⁾		RAPPORT ÉLÈVES-ENSEIGNANT		ÉVALUATION EN FONCTION DU NOMBRE D'ÉLÈVES RÉSIDENTS		TAXE SPÉCIALE – TAUX EN MILLIÈMES	
	2017 - 18	2018 - 19	2017 - 18	2018 - 19 ⁽²⁾	2017	2018 ⁽³⁾	2017	2018 ⁽⁴⁾
BEAUTIFUL PLAINS	11 218	11 273	13,8	13,9	412 611	443 623	11,9	11,3
BORDER LAND	15 944	16 028	11,1	11,0	440 889	488 257	16,9	14,4
BRANDON	11 897	12 072	12,9	12,8	368 373	373 941	14,9	15,0
DSFM	15 883	15 788	11,8	12,0	449 144	469 974		
EVERGREEN	14 976	15 346	12,5	12,2	678 168	716 133	10,9	11,0
FLIN FLON	15 835	15 996	11,8	11,7	209 029	210 306	20,7	21,4
FORT-LA-BOSSE	13 014	13 209	12,9	12,6	867 598	911 122	7,9	7,7
FRONTIER	20 879	21 215	12,2	12,1	101 725	111 404	13,5	12,9
GARDEN VALLEY	11 217	11 518	14,7	14,4	272 222	292 594	16,0	15,1
HANOVER	10 941	11 074	14,3	14,3	266 510	270 159	15,3	15,1
INTERLAKE	13 382	13 283	12,0	12,1	467 783	491 652	13,7	13,6
KELSEY	13 546	13 849	11,9	11,5	172 842	172 077	17,3	17,5
LAKESHORE	14 757	15 784	11,9	11,5	288 728	329 425	16,2	14,8
LORD SELKIRK	14 802	15 265	11,9	11,8	524 987	525 961	14,3	14,8
LOUIS-RIEL	12 391	12 430	13,5	13,7	480 970	494 398	13,3	13,2
MOUNTAIN VIEW	13 465	14 417	13,0	12,3	357 556	380 667	15,7	15,3
MYSTERY LAKE	14 709	14 003	12,0	12,4	182 469	163 924	18,6	18,6
PARK WEST	14 637	14 598	11,2	11,4	540 294	615 540	11,3	10,4
PEMBINA TRAILS	12 538	12 527	13,6	13,9	602 579	630 272	12,5	12,3
PINE CREEK	14 902	15 112	11,5	11,2	473 896	543 183	14,8	13,7
PORTAGE-LA-PRAIRIE	11 643	11 966	13,0	12,8	408 032	426 810	13,9	13,7
PRAIRIE ROSE	14 008	13 569	12,0	12,1	575 743	648 173	12,4	11,1
PRAIRIE SPIRIT	14 286	13 882	12,4	12,5	591 214	665 193	10,8	9,6
VALLÉE DE LA RIVIÈRE-ROUGE	14 932	14 330	12,2	12,3	616 820	669 242	14,1	13,8
RIVER EAST TRANSCONA	11 759	11 788	13,8	14,0	420 190	428 612	13,4	13,3
ROLLING RIVER	14 233	14 141	12,4	12,4	588 911	643 784	12,0	11,4
RIVIÈRE SEINE	12 169	12 352	13,7	13,6	317 490	335 946	14,5	14,6
SEVEN OAKS	12 245	12 625	13,8	13,7	319 578	327 972	16,2	16,5
SOUTHWEST HORIZON	15 329	15 296	11,5	11,4	789 689	816 595	10,6	10,4
ST. JAMES-ASSINIBOIA	12 988	12 861	13,6	13,5	571 406	610 145	13,1	12,8
SUNRISE	14 292	14 617	12,7	12,5	544 884	555 919	13,7	13,8
SWAN VALLEY	15 421	15 098	12,2	12,6	400 267	421 447	14,0	13,7
TURTLE MOUNTAIN	14 092	14 252	12,0	12,2	611 882	644 926	12,0	11,7
TURTLE RIVER	15 699	16 219	11,5	10,7	269 085	312 589	16,4	15,2
WESTERN	11 412	11 270	13,7	13,7	327 895	354 882	16,6	15,4
WINNIPEG	12 943	13 091	13,4	13,4	409 113	438 125	15,0	14,6
PROVINCE	13 187	13 284	13,1	13,1	433 310	454 968	13,8	13,6
WHITESHELL	20 785	20 238	8,2	8,7				

(1) Page 4 (consulter la page 4 pour plus de renseignements).
(2) Page 9 (consulter la page 9 pour plus de renseignements).
(3) Page 50 (consulter la page 50 pour plus de renseignements).
(4) Page 47 (consulter la page 47 pour plus de renseignements).