Ottawa | Santé publique
Public Health

Chaîne d'infection

Prochaine personne malade

(Hôte réceptif)

- Bébés
- Enfants
- Personnes âgées
- Personnes dont le système immunitaire est affaibli
- Personnes non vaccinées
- Tout le monde

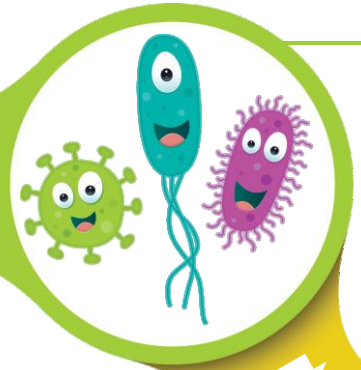

Germes

(Agent)

- Bactéries
- Virus
- Parasites

Où sont les germes?

(Reservoir)

- Personnes
- Animaux domestiques (chiens, chats, reptiles)
- Animaux sauvages
- Aliments
- Saleté
- Eau

Par où sortent-ils?

Voie de sortie)

- Bouche (vomissements, salive)
- Lésions cutanées (sang)
- Couches et toilettes (selles)

Comment se propagent-ils?

(Mode de transmission)

- Contact (mains, jouets, sable)
- Gouttelettes (lorsque vous parlez, éternuez ou toussez)

Par où entrent-ils?

(Voie d'entrée)

- Bouche
- Lésions cutanées
- Yeux