

**RAPPORT SUR LE SYSTÈME COMPTABLE FRAME
BUDGET 2017-2018**

RAPPORT SUR LE SYSTÈME COMPTABLE FRAME BUDGET DE 2017 - 2018

Ministre de l'Éducation et de la Formation du Manitoba
Direction des finances des écoles
Édifice Robert Fletcher
1181, avenue Portage, bureau 511
Winnipeg (Manitoba) R3G 0T3
CANADA
Tél. : 204 945-6910

Septembre 2017

This document is also available in English.

Le rapport est accessible sur Internet en format Excel (en anglais seulement) et PDF à :
www.edu.gov.mb.ca/m12/frpub/stat/frame_rap_fin/syscompta.html



TABLE DES MATIÈRES

CONTRIBUTION PROVINCIALE À L'ÉDUCATION PUBLIQUE	i
PRÉAMBULE ET INTRODUCTION	ii
DÉFINITIONS DES DÉPENSES	iii
GLOSSAIRE	iv
NOTES EXPLICATIVES	vi
STATISTIQUES RÉTROSPECTIVES ET CONCILIATION DES DÉPENSES	
Écoles publiques du Manitoba – Inscriptions de 1968 à 2016 (graphique)	1
Dépenses du fonds de fonctionnement de 1998 - 1999 à 2017 - 2018 (graphique) en dollars courants et constants	2
Par division – Conciliation des dépenses	3
Par division – Dépenses du fonds de fonctionnement par élève – 2016 - 2017 et 2017 - 2018	4
Par division – Dépenses du fonds de fonctionnement par élève – 2017 - 2018 (graphique)	5
STATISTIQUES SUR LES ÉLÈVES	
Statistiques du système comptable FRAME – Nombre d'élèves au 30 septembre 2017	6
Inscriptions – Élèves présents, selon le système comptable FRAME, et admissibles – Chiffres réels et prévisions au 30 septembre	8
Rapports élèves-enseignant selon le système comptable FRAME au 30 septembre 2017	9
ANALYSE DU FONDS DE FONCTIONNEMENT	
Dépenses totales par fonction et par objet	10
Dépenses par objet (graphique)	11
Dépenses totales par objet de deuxième catégorie	12
Dépenses par fonction (graphique)	14
Par division – Analyse des dépenses par fonction	15
Par division – Analyse des dépenses par programme	18
Par division – Analyse des dépenses de transport	34
Par division – Analyse des dépenses de fonctionnement et d'entretien des bâtiments scolaires	36
Par division – Analyse des dépenses de technologie de l'information	37
Recettes par source (graphique)	39
Par division – Sommaire des recettes du fonds de fonctionnement	40
Par division – Analyse des recettes du fonds de fonctionnement	41
TRANSFERTS NETS AU (DU) FONDS DE CAPITAL ET D'EMPRUNT	44
ÉVALUATIONS ET TAXES	
Par division – Valeur fractionnée (autre) et taxe d'aide à l'éducation	45
Par division – Taux en millièmes de dollar de la taxe spéciale (graphique)	46
Par division – Total de la valeur fractionnée, de la taxe spéciale et des taux en millièmes de dollar	47
Par division – Taxe spéciale nette	48
Par division – Évaluation en fonction du nombre d'élèves résidents (graphique)	49
Par division – Impôts locaux et évaluation en fonction du nombre d'élèves résidents	50
<u>ANNEXE</u>	
Par division – Analyse des recettes du fonds de fonctionnement	51
Par division – Dépenses administratives	56
Par division – Personnel employé – équivalent temps plein	58
Par division – Soutien direct aux élèves	59
Par division – Sommaire statistique	60

CONTRIBUTION PROVINCIALE À L'ÉDUCATION PUBLIQUE

Le coût total de l'éducation publique au Manitoba est constitué d'une part des coûts directs relevant du fonctionnement des écoles (p. ex., les salaires des enseignants et des administrateurs, les fournitures pour l'enseignement, le transport des élèves, les services publics, l'entretien des bâtiments) et d'autre part des dépenses en immobilisations relevant de la construction de bâtiments scolaires et de travaux de réfection importants. Y sont également comprises les dépenses provinciales liées au régime de pension des enseignants retraités et au programme de crédit d'impôt foncier du Manitoba en matière d'éducation destiné aux propriétaires, aux locataires et aux fermiers, réduisant ainsi le montant des taxes foncières. Le total des dépenses au chapitre de l'éducation publique est subventionné à 72,0 % par la Province.

2017 - 2018 (en millions de dollars)

	Total des dépenses d'éducation publique	Contribution provinciale	Contribution provinciale en pourcentage
1 Fonds de fonctionnement FRAME	2 392,2 \$	1 443,6 \$	60,3%
2 Fonds de capital et d'emprunt divisionnaire (transferts nets au fonds de capital et d'emprunt)	22,2	-	-
3 Financement provenant des subventions provinciales destinées aux dépenses en immobilisations et autres	110,2	110,2	100,0%
4 Crédit d'impôt foncier du Manitoba en matière d'éducation ⁽¹⁾	S. O.	136,3	100,0%
5 Remboursement de la taxe scolaire applicable aux terres agricoles	S. O.	41,0	100,0%
6 Programme d'aide aux pensionnés en matière de taxes scolaires	S. O.	0,7	100,0%
7 Caisse de retraite des enseignants	311,2	311,2	100,0%
Total ajusté	2 835,9 \$	2 043,0 \$	72,0%

(1) Partie du crédit d'impôt foncier du Manitoba en matière d'éducation accordée par l'intermédiaire du système d'imposition. Le total du crédit s'élève à 343,3 millions de dollars. Consultez la page 41 pour plus de renseignements.

Source:

- 1 Rapport sur le système comptable FRAME – Budget 2017 - 2018, page 3, page 41
- 2 Rapport sur le système comptable FRAME – Budget 2017 - 2018, page 44
- 3 Annonce du financement pour l'exercice 2017 - 2018, en janvier 2017
- 4 Budget des dépenses et des recettes du Manitoba de 2017 pour l'exercice se terminant le 31 mars 2018
- 5 Budget des dépenses et des recettes du Manitoba de 2017 pour l'exercice se terminant le 31 mars 2018
- 6 Budget des dépenses et des recettes du Manitoba de 2017 pour l'exercice se terminant le 31 mars 2018
- 7 Ministère des Finances

PRÉAMBULE

Le système comptable FRAME (Rapports financiers et comptabilité – Éducation Manitoba) fournit aux divisions scolaires une méthode standard de comptabilité et de communication de l'information financière. Il permet ainsi d'obtenir des données provinciales que peuvent utiliser les responsables des divisions scolaires, le ministère de l'Éducation et de la Formation du Manitoba ou les personnes tierces intéressées.

L'analyse contenue dans le présent rapport est fondée sur l'information financière et les statistiques communiquées par les divisions scolaires. Bien que les données aient été quelque peu corrigées à la suite du processus de vérification, la Direction des finances des écoles, qui relève du ministère de l'Éducation et de la Formation du Manitoba, ne peut pas garantir totalement leur exactitude.

INTRODUCTION

Le système comptable FRAME utilise des méthodes de comptabilité codée multidimensionnelle qui permettent d'inscrire les dépenses dans trois fonds principaux : le fonds de fonctionnement, le fonds de capital et d'emprunt et le fonds à des fins spéciales. Sous le fonds de fonctionnement, les dépenses sont subdivisées en neuf fonctions (couvrant toutes les activités, d'Enseignement ordinaire à Fonctionnement et entretien). Les dépenses indiquées sous chaque fonction peuvent être analysées par programme ou par objet. Nous entendons par « programmes » les différents sous-ensembles de programmes relevant d'une fonction, par exemple, la section Anglais sous la fonction Enseignement ordinaire. Les objets sont les éléments qui forment un programme, comme les salaires ou les avantages sociaux. Cette structure sert également à rédiger les sommaires inclus dans le présent rapport.

Comme les divisions scolaires ne sont pas obligées de présenter de budget pour le fonds de capital et le fonds à des fins spéciales, seul le fonds de fonctionnement est présenté dans ce rapport.

Pour obtenir plus de renseignements, reportez-vous aux définitions des dépenses par fonction, au glossaire inclus dans le rapport et aux notes explicatives qui suivent.

DÉFINITIONS DES DÉPENSES

Fonds de fonctionnement – composé des neuf fonctions décrites ci-dessous :

Fonction 100 – Enseignement ordinaire - Coûts directement liés aux salles de classe de la maternelle à la 12^e année (p. ex., le personnel enseignant, les auxiliaires d'enseignement, les manuels scolaires, les fournitures, les services et le matériel tel que les bureaux, les chaises, les tables, l'équipement audiovisuel et les ordinateurs). Comprend les coûts liés aux programmes pour élèves doués, au baccalauréat international, au programme de reclassement dans les classes supérieures, aux cours offerts par une université ou par correspondance et aux activités d'enrichissement générales. Les coûts administratifs scolaires, comme ceux liés aux directions d'école, aux directions adjointes et au personnel de soutien, sont également compris. Les coûts pour les cours d'été sont enregistrés ici.

Fonction 200 – Services de soutien aux élèves - Coûts expressément liés aux élèves ayant des besoins d'apprentissage spéciaux et coûts liés à la consultation et à l'orientation et aux ressources pour tous les élèves. Les élèves ayant des besoins d'apprentissage exceptionnels sont les élèves qui ont des déficiences physiques, cognitives, sensorielles, affectives ou comportementales. Ces coûts comprennent les éducateurs spécialisés, les orthopédagogues, les auxiliaires d'enseignement pour les enfants à besoins spéciaux, les conseillers, les spécialistes et les services connexes et appropriés (p. ex., les ergothérapeutes), les fournitures, les manuels scolaires, le matériel, l'équipement et les logiciels. Les coûts liés aux coordonnateurs de l'enseignement à l'enfance en difficulté, aux administrateurs des services aux élèves et au personnel de bureau sont également inclus.

Fonction 300 – Centres d'apprentissage pour adultes - Comprend les coûts liés aux centres d'apprentissage pour adultes appartenant aux divisions scolaires et administrés par celles-ci, y compris les établissements à double vocation qui accueillent à la fois des étudiants adultes et des élèves ordinaires de la maternelle à la 12^e année. Ces centres offrent des programmes axés sur les adultes, dans lesquels les programmes d'études et la prestation tiennent compte des principes et des pratiques de l'éducation des adultes. Les coûts liés aux adultes qui étudient dans une salle de classe ordinaire ne sont pas inclus. Il en est de même pour les coûts liés aux centres qui sont administrés par leur propre conseil d'administration.

Fonction 400 – Éducation et services communautaires - Coûts liés à la prestation des services (p. ex., l'utilisation des installations par les membres de la collectivité et la location du gymnase) et à l'offre de cours non crédités aux groupes et aux membres de la collectivité. Comprend l'enseignement de la prématernelle.

Fonction 500 – Administration de la division - Coûts liés à l'administration divisionnaire, y compris ceux liés à la commission scolaire et aux services des directeurs généraux et des secrétaires-trésoriers.

Fonction 600 – Services pédagogiques et autres services de soutien - Coûts liés aux services de soutien destinés aux élèves, au personnel enseignant et au processus éducatif, tels que les bibliothèques et les médiathèques, le perfectionnement professionnel, la consultation et l'élaboration en matière de programmes d'études.

Fonction 700 – Transport des élèves - Tous les coûts liés au transport des élèves, y compris le personnel de surveillance et de bureau. Ces coûts ne comprennent pas l'achat des autobus scolaires de plus de 20 000 \$ (prix unitaire) puisque ceux-ci figurent au fonds de capital et d'emprunt.

Fonction 800 – Fonctionnement et entretien - Tous les coûts liés à l'entretien et aux réparations mineures des bâtiments et terrains divisionnaires, y compris les coûts liés au personnel de surveillance et de bureau. Ces coûts comprennent les services publics, les impôts, l'assurance et les fournitures, mais ne comprennent pas les dépenses en immobilisations.

Fonction 900 – Frais et taxes - Intérêts des prêts à court terme, frais bancaires, dépenses liées aux créances douteuses et taxe destinée à la santé et à l'éducation.

Remarque : Les dépenses en immobilisations ne sont pas comprises dans les fonctions du fonds de fonctionnement. Voir à ce sujet la définition du fonds de capital et d'emprunt dans le glossaire (page iv).

GLOSSAIRE

Fonds de capital et d'emprunt – Toutes les transactions liées aux immobilisations corporelles, y compris la dette obligatoire et l'amortissement. Le fonds de capital et d'emprunt n'est plus inclus dans le présent rapport, car les divisions scolaires ne sont plus obligées de préparer des budgets d'immobilisations.

IPC – Indice des prix à la consommation déterminé par Statistique Canada. L'IPC mesure le taux de variation moyen survenu au fil du temps dans le coût d'un panier de biens et de services déterminés achetés par les consommateurs canadiens.

École à double voie – École offrant plus d'un programme de langue (anglais, français, immersion française ou autre programme bilingue) et où aucun programme de langue ne constitue 90 % ou plus des inscriptions en enseignement ordinaire. Comprend le coût de l'enseignement ordinaire pour tous les élèves inscrits à cette école.

Taxe d'aide à l'éducation – Taxe provinciale prélevée sur d'autres biens (principalement commerciaux) pour financer l'éducation. La taxe d'aide à l'éducation, combinée aux fonds provenant des recettes générales, représente le total de l'aide financière provinciale aux écoles publiques.

Classifications des dépenses

Objet – (ce qui est acquis) – Marchandise ou service obtenus à la suite d'une dépense particulière (p. ex., les salaires et les fournitures).

Fonction – (raisons de l'acquisition d'un objet) – Décrit très sommairement les services fournis par les divisions scolaires.

Programme – Chaque fonction comporte un certain nombre de programmes qui lient les principales opérations aux fonctions principales.

ETP – « Équivalent temps plein » s'entend du nombre d'élèves calculé selon le temps de présence à l'école (c.-à-d. un élève de maternelle compte pour un demi-élève et les adultes sont comptés en fonction de leur pourcentage de présence à l'école).

Équipement de technologie de l'information – Dépenses (y compris les locations et les baux) liées à l'équipement informatique, aux logiciels d'exploitation, aux logiciels fournis avec les ordinateurs et aux périphériques informatiques comme les imprimantes, les numériseurs, les graveurs ou les lecteurs de CD-ROM, les écrans, les modems, les routeurs et les éléments des réseaux locaux et des réseaux étendus. Comprend également le matériel qui fait partie d'un système de sortie vidéo multisite unidirectionnel ou bidirectionnel comme les télévisions, les magnétoscopes, les émetteurs hyperfréquences, les récepteurs de signaux de satellite, les commandes de commutation et le matériel audio-vidéo. Ne comprend pas l'achat de matériel de technologie de l'information de plus de 5 000 \$ (prix unitaire); d'infrastructure réseau de plus de 25 000 \$; de matériel informatique, de serveurs ou de périphériques de plus de 5 000 \$; ou de logiciels de plus de 10 000 \$ puisque ceux-ci figurent au fonds de capital et d'emprunt.

Salaires en technologie de l'information - Salaires de tous les membres du personnel qui sont responsables de la coordination, de l'installation, de l'entretien et de la réparation des ordinateurs et des systèmes informatiques et des réseaux de données, vidéo ou multimédia, comme les techniciens en informatique, les programmeurs et les administrateurs de réseaux. Comprend également le personnel dont la principale fonction consiste à former d'autres membres du personnel (et non des élèves) à l'usage des ordinateurs et des logiciels.

Services de technologie de l'information – Services qui ne sont pas fournis par le personnel de la division scolaire concernant l'installation et l'entretien des ordinateurs, des systèmes informatiques et des réseaux de données, vidéo ou multimédia, y compris les contrats et les ententes d'entretien, ainsi que les permis d'utilisation de logiciel, les mises à niveau et les frais annuels qui ne sont pas liés aux logiciels éducatifs. Ceci comprend également les frais de ligne spécialisée et d'interurbains associés au transfert électronique des données et aux programmes éducatifs (p. ex., enseignement à distance), et les frais d'accès à Internet.

M à 12 – De la maternelle à la 12^e année.

Taux exprimé en millièmes – Taux d'impôt appliqué par montant de 1 000 \$ de valeur fractionnée. Par exemple, dans le cas de biens résidentiels de catégorie 1 évalués à 100 000 \$ à un taux de 20 millièmes de

dollar, le montant d'impôt payable serait le suivant :

$$100\,000 \$ \div 1\,000 \times 45 \% (\text{taux de valeur fractionnée}) \times 20 \text{ millièmes} = 900 \$.$$

PM à 12 – De la prématernelle à la 12^e année.

Valeur fractionnée – Pourcentage du total de la valeur marchande évaluée qui est imposable. La Province fixe les pourcentages fractionnés pour diverses catégories de biens dans les règlements d'application de la *Loi sur l'évaluation municipale*. Par exemple, des biens résidentiels de catégorie 1 ont une valeur fractionnée, aux fins d'établissement de l'impôt, égale à 45 % de leur valeur marchande évaluée.

Fonds générés par les écoles – Fonds recueillis grâce aux activités de financement de l'école. Les fonds sont recueillis par l'école ou recueillis avec l'appui de l'école dans le cadre d'activités parascolaires, pour l'usage exclusif de l'école.

École à voie unique – École dans laquelle 90 % ou plus des élèves en enseignement ordinaire sont inscrits à un seul programme de langue (anglais, français, immersion française ou autre programme bilingue). D'autres programmes de langue peuvent être offerts, mais les élèves qui y sont inscrits constituent, en tout, moins de 10 % des inscriptions totales. Comprend le coût de l'enseignement ordinaire pour tous les élèves inscrits à cette école.

Taxe spéciale – Taxe que chaque division scolaire prélève par année civile sur tous les biens imposables admissibles qui se trouvent sur son territoire, y compris les terres agricoles.

Fonds à des fins spéciales – Comprend les fonds générés par les écoles et les organisations caritatives contrôlées. Le fonds à des fins spéciales n'est pas inclus dans le présent rapport, car les divisions scolaires ne sont pas obligées de préparer un budget pour ce fonds.

Total des kilomètres (carnet de bord) – Tous les kilomètres parcourus par les autobus. Les chiffres proviennent des carnets de bord quotidiens des autobus scolaires et comprennent donc les kilomètres parcourus, dans le cadre du transport pour se rendre à l'école et en revenir (le matin, pendant la pause du dîner et après l'école), ainsi que le transport pour se rendre à d'autres écoles, se rendre à d'autres installations pour des activités scolaires, effectuer des excursions scolaires, etc.

Total des kilomètres (parcours) – Tous les kilomètres enregistrés par les autobus sur leurs parcours ordinaires. Comprend seulement les kilomètres parcourus du garage à l'école le matin et en sens inverse après l'école (c.-à-d. que les excursions scolaires, les déplacements pendant la pause du dîner, etc., ne sont pas inclus).

Total des kilomètres en charge – Tous les kilomètres enregistrés par les autobus sur leurs parcours ordinaires lorsqu'ils transportent des élèves. Comprend seulement les kilomètres parcourus pour le transport des élèves sur les parcours ordinaires (voir ci-dessus la description des parcours ordinaires des autobus) à partir du moment où le premier élève monte dans l'autobus jusqu'au moment où le dernier élève en descend.

NOTES EXPLICATIVES

1. Les taux en millièmes de dollar relatifs à la taxe d'aide à l'éducation pour 2016 et 2017 sont les suivants :

Autres biens (surtout commerciaux)	10,50 millièmes (2016)
Autres biens (surtout commerciaux)	10,50 millièmes (2017)

2. Les prévisions des statistiques sur les élèves au 30 septembre 2017 sont utilisées pour 2017 - 2018.

3. Dans l'analyse des dépenses par fonction (pages 15 à 17), nous avons utilisé les statistiques sur les élèves suivantes pour l'analyse par élève :

Enseignement ordinaire	Inscriptions accumulées dans tous les programmes d'enseignement ordinaire
Services de soutien aux élèves	Inscriptions accumulées de la maternelle à la 12 ^e année
Administration de la division	Inscriptions accumulées de la maternelle à la 12 ^e année
Services pédagogiques et autres services de soutien	Inscriptions accumulées de la maternelle à la 12 ^e année
Transport des élèves	Inscriptions accumulées de la maternelle à la 12 ^e année
Fonctionnement et entretien	Inscriptions accumulées de la maternelle à la 12 ^e année
Frais et taxes	Inscriptions accumulées de la maternelle à la 12 ^e année

4. Dans l'analyse des dépenses par programme (pages 18 à 34), nous avons utilisé les statistiques sur les élèves suivantes pour l'analyse par élève :

Enseignement ordinaire :

Administration	Inscriptions accumulées dans tous les programmes d'enseignement ordinaire
Études technologiques du secondaire	Inscriptions dans les programmes d'études technologiques du secondaire
Écoles à voie unique :	
Anglais	Inscriptions en enseignement ordinaire des écoles anglaises
Français	Inscriptions en enseignement ordinaire des écoles françaises
Immersion française	Inscriptions en enseignement ordinaire des écoles d'immersion française
Écoles à double voie	Inscriptions en enseignement ordinaire des écoles offrant plus d'un programme de langue

Services de soutien aux élèves :

- Administration ou coordination
- Services de spécialistes et services connexes
- Classes ordinaires
- Services des ressources
- Consultation et orientation

Inscriptions accumulées de la maternelle à la 12^e année

Administration de la division :

- Commission scolaire
- Gestion et administration scolaires
- Services administratifs et de fonctionnement
- Services de gestion de l'information

Inscriptions accumulées de la maternelle à la 12^e année

Services pédagogiques et autres services de soutien :

- Administration de la consultation et de l'élaboration en matière de programmes d'études
- Consultation et élaboration en matière de programmes d'études
- Bibliothèque et médiathèque
- Perfectionnement professionnel et du personnel
- Autres

Inscriptions accumulées de la maternelle à la 12^e année

5. **Les transferts du fonds de fonctionnement à d'autres divisions scolaires, organismes et particuliers ont été supprimés dans les fonctions 100 à 700 afin de fournir un total et des coûts par élève plus exacts pour les divers programmes. Cependant, dans la fonction 700, les comptes débités de nouveau ont été inclus afin de représenter correctement les coûts de transport des élèves par programme.**
6. **Les inscriptions en études technologiques du secondaire pour les divisions scolaires qui forment la région d'enseignement professionnel technique de la rivière Rouge (Border Land, DSFM, Garden Valley, Vallée de la Rivière-Rouge et Western) comprennent à la fois les élèves de la division scolaire d'origine et ceux provenant des autres divisions scolaires.**
7. **Les dépenses et les inscriptions liées aux centres d'apprentissage pour adultes (fonction 300) et à l'éducation et aux services communautaires (fonction 400) sont exclues de tous les calculs du coût par élève de la maternelle à la 12^e année présentés dans ce rapport.**
8. **S. O. signifie « sans objet ».**
9. **Les pourcentages aux pages 15 à 33 et aux pages 37 et 38 sont fondés sur les « dépenses moins**

les transferts » à la page 3. Les pourcentages peuvent ne pas totaliser 100 %, car ils ont été arrondis.

10. DSFM signifie « Division scolaire franco-manitobaine ».
11. Depuis le budget 2008 - 2009, les divisions scolaires ne sont plus obligées de préparer un budget du fonds de capital et d'emprunt. Les seules opérations en capital indiquées dans le présent rapport sont les transferts nets au (du) fonds de capital et d'emprunt à la page 45.
12. Depuis le budget de 2009 - 2010, l'annexe « Personnel employé – équivalent temps plein (ETP) » est fournie pour divulguer les renseignements sur le personnel dans la catégorie d'objet « salaires », selon les définitions dans le manuel FRAME.
13. Depuis 2009 - 2010, on présente aussi une nouvelle annexe analytique intitulée « Soutien direct aux élèves » qui indique mieux les coûts des programmes seulement, sous forme de total par élève.
14. Depuis le budget de 2010 - 2011, les élèves des classes spéciales ne sont plus déclarés séparément. Ils sont maintenant inclus dans les inscriptions en enseignement ordinaire.
15. Depuis le budget de 2014 - 2015, l'annexe « Personnel employé – équivalent temps plein (ETP) » ne comprend pas le personnel de la fonction 300 (Centres d'apprentissage pour adultes) et de la fonction 400 (Éducation et services communautaires) afin que les effectifs reflètent mieux les coûts de l'éducation de la maternelle à la 12^e année.

ÉCOLES PUBLIQUES DU MANITOBA — INSCRIPTIONS (1) 1968 - 2016 (2)

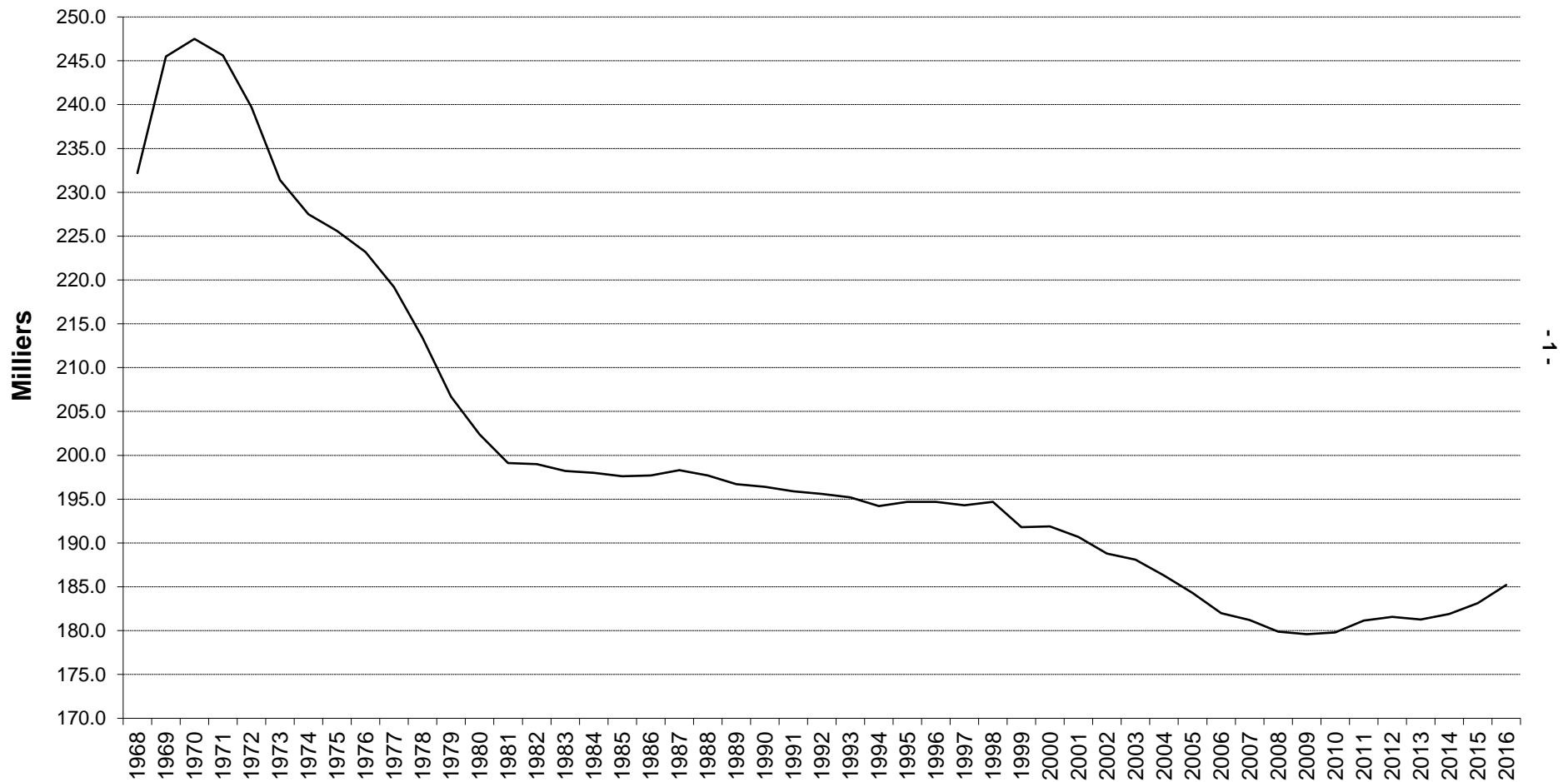

(1) Inscriptions des élèves présents (PM - 12). Whiteshell est exclu.

(2) L'estimation du nombre d'inscriptions pour 2017 n'est pas disponible.

DÉPENSES DU FONDS DE FONCTIONNEMENT DE 2006 - 2007 À 2017 -2018 ⁽¹⁾ EN DOLLARS COURANTS ET CONSTANTS ⁽²⁾

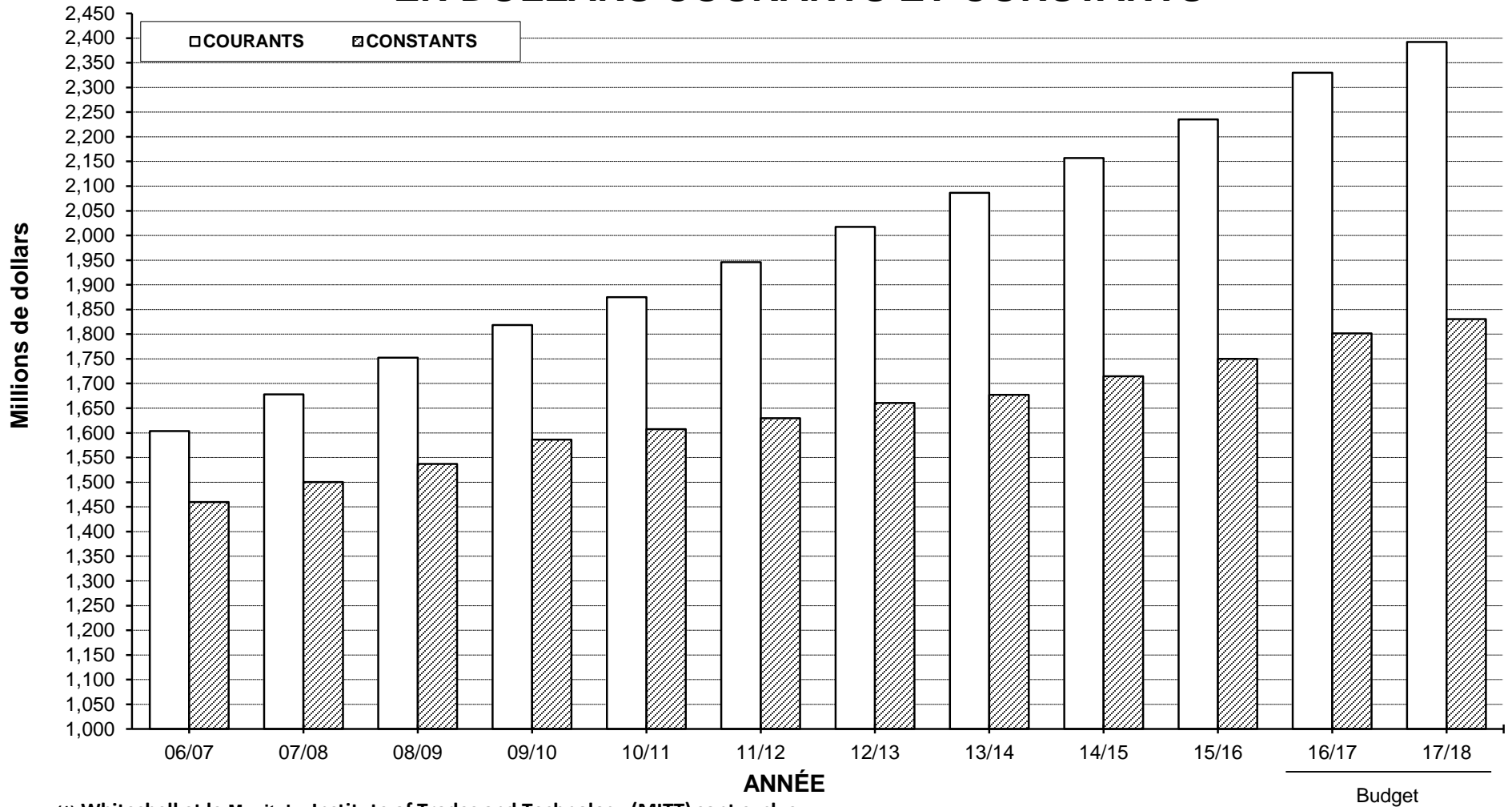

(1) Whiteshell et le Manitoba Institute of Trades and Technology (MITT) sont exclus.

(2) Ajusté d'après l'IPC du Manitoba – tous les éléments (2002 = 100). Des prévisions de l'IPC sont utilisées pour 2017 - 2018.

CONCILIATION DES DÉPENSES
FONDS DE FONCTIONNEMENT – BUDGET 2017 - 2018

DIVISION OU DISTRICT	TOTAL DES DÉPENSES ⁽¹⁾	MOINS TRANSFERTS DU FONDS DE FONCTIONNEMENT ⁽²⁾	DÉPENSES MOINS LES TRANSFERTS ⁽³⁾	MOINS ÉDUCATION ET SERVICES HORS M À 12 ⁽⁴⁾	TOTAL DES DÉPENSES (COÛTS PAR ÉLÈVE) ⁽⁵⁾
BEAUTIFUL PLAINS	20 244 014	(71 400)	20 172 614	(25 500)	20 147 114
BORDER LAND	35 436 645	(405 000)	35 031 645	(751 556)	34 280 089
BRANDON	101 967 200	(125 200)	101 842 000	(360 600)	101 481 400
DSFM	91 212 722	(937 274)	90 275 448	(1 805 417)	88 470 031
EVERGREEN	20 803 536	(89 500)	20 714 036	(76 500)	20 637 536
FLIN FLON	14 790 796		14 790 796	(103 690)	14 687 106
FORT-LA-BOSSE	18 768 716	(68 350)	18 700 366	(369 870)	18 330 496
FRONTIER	136 586 793	(4 835 339)	131 751 454	(4 083 367)	127 668 087
GARDEN VALLEY	49 194 717	(462 000)	48 732 717	(68 300)	48 664 417
HANOVER	86 636 800	(1 738 000)	84 898 800	(158 200)	84 740 600
INTERLAKE	37 541 600	(402 200)	37 139 400	(265 000)	36 874 400
KELSEY	21 340 890	(20 500)	21 320 390	(740 795)	20 579 595
LAKESHORE	16 870 351	(35 700)	16 834 651	(528 630)	16 306 021
LORD SELKIRK	58 585 118	(165 750)	58 419 368	(771 705)	57 647 663
LOUIS-RIEL	182 869 472	(837 400)	182 032 072	(2 708 895)	179 323 177
MOUNTAIN VIEW	41 176 957	(7 500)	41 169 457	(100 250)	41 069 207
MYSTERY LAKE	44 055 724	(10 300)	44 045 424	(57 374)	43 988 050
PARK WEST	29 045 981	(150 000)	28 895 981	(222 705)	28 673 276
PEMBINA TRAILS	166 420 961	(2 043 500)	164 377 461	(587 886)	163 789 575
PINE CREEK	15 188 554	(41 393)	15 147 161	(13 940)	15 133 221
PORTAGE-LA-PRAIRIE	38 330 000	(43 000)	38 287 000	(46 350)	38 240 650
PRAIRIE ROSE	31 549 688	(236 450)	31 313 238	(313 607)	30 999 631
PRAIRIE SPIRIT	28 470 600	(96 000)	28 374 600	(31 600)	28 343 000
VALLÉE DE LA RIVIÈRE-ROUGE	31 173 730	(428 804)	30 744 926	(59 111)	30 685 815
RIVER EAST TRANSCONA	185 266 359	(48 800)	185 217 559	(577 290)	184 640 269
ROLLING RIVER	24 362 755	(388 500)	23 974 255	(41 925)	23 932 330
RIVIÈRE SEINE	52 571 000	(440 000)	52 131 000	(369 424)	51 761 576
SEVEN OAKS	142 447 460	(1 233 200)	141 214 260	(2 963 200)	138 251 060
SOUTHWEST HORIZON	23 475 550	(205 000)	23 270 550	(153 900)	23 116 650
ST. JAMES-ASSINIBOIA	108 289 892	(489 000)	107 800 892	(1 042 180)	106 758 712
SUNRISE	65 309 095	(724 000)	64 585 095	(1 299 865)	63 285 230
SWAN VALLEY	21 515 516	(62 600)	21 452 916	(64 656)	21 388 260
TURTLE MOUNTAIN	13 695 206	(26 000)	13 669 206	(247 008)	13 422 198
TURTLE RIVER	11 463 366	(183 342)	11 280 024	(39 500)	11 240 524
WESTERN	20 489 337	(262 750)	20 226 587	(461 446)	19 765 141
WINNIPEG	405 049 500	(2 585 800)	402 463 700	(10 804 200)	391 659 500
PROVINCE	2 392 196 601	(19 899 552)	2 372 297 049	(32 315 442)	2 339 981 607
WHITESHELL	3 566 700	(6 940)	3 559 760	(192 618)	3 367 142
MITT	30 780 545	(172 472)	30 608 073	(12 599 580)	18 008 493

- (1) Total des dépenses du fonds de fonctionnement tel qu'il figure dans l'état des recettes et des dépenses du budget de chaque division scolaire.
(2) Les transferts du fonds de fonctionnement sont des paiements à d'autres divisions scolaires, à des organismes et à des particuliers. Ils sont supprimés pour fournir des coûts par élève plus exacts.
(3) Ces montants figurent aux pages 10 et 13 (sur une base provinciale).
(4) Dépenses pour les centres d'apprentissage pour adultes ainsi que l'éducation et les services communautaires (fonctions 300 et 400).
(5) Ces montants figurent à la page 4.

DÉPENSES DU FONDS DE FONCTIONNEMENT PAR ÉLÈVE

DIVISION OU DISTRICT	2016/2017 BUDGET		2017/2018 BUDGET	
	DÉPENSES ⁽¹⁾	PAR ÉLÈVE	DÉPENSES ⁽¹⁾	PAR ÉLÈVE
BEAUTIFUL PLAINS	19 540 108	11 147	20 147 114	11 218
BORDER LAND	34 223 699	15 918	34 280 089	15 944
BRANDON	97 591 400	11 692	101 481 400	11 897
DSFM	84 549 549	15 406	88 470 031	15 883
EVERGREEN	20 334 554	14 848	20 637 536	14 976
FLIN FLON	14 516 231	15 161	14 687 106	15 835
FORT-LA-BOSSE	17 835 685	13 119	18 330 496	13 014
FRONTIER	127 375 742	20 463	127 668 087	20 879
GARDEN VALLEY	46 376 420	10 995	48 664 417	11 217
HANOVER	82 136 800	10 835	84 740 600	10 941
INTERLAKE	36 114 685	13 346	36 874 400	13 382
KELSEY	19 976 917	12 821	20 579 595	13 546
LAKESHORE	16 265 121	14 601	16 306 021	14 757
LORD SELKIRK	57 312 977	14 508	57 647 663	14 802
LOUIS-RIEL	172 240 144	12 061	179 323 177	12 391
MOUNTAIN VIEW	40 711 697	12 883	41 069 207	13 465
MYSTERY LAKE	43 712 278	15 021	43 988 050	14 709
PARK WEST	28 437 301	14 617	28 673 276	14 637
PEMBINA TRAILS	157 787 503	12 445	163 789 575	12 538
PINE CREEK	14 698 928	14 640	15 133 221	14 902
PORTAGE-LA-PRAIRIE	37 621 121	11 684	38 240 650	11 643
PRAIRIE ROSE	29 952 714	13 733	30 999 631	14 008
PRAIRIE SPIRIT	27 899 150	13 853	28 343 000	14 286
VALLÉE DE LA RIVIÈRE-ROUGE	29 489 465	14 797	30 685 815	14 932
RIVER EAST TRANSCONA	180 473 779	11 677	184 640 269	11 759
ROLLING RIVER	23 606 060	14 242	23 932 330	14 233
RIVIÈRE SEINE	49 626 095	12 094	51 761 576	12 169
SEVEN OAKS	133 230 535	12 104	138 251 060	12 245
SOUTHWEST HORIZON	22 746 679	14 896	23 116 650	15 329
ST. JAMES-ASSINIBOIA	104 435 346	13 139	106 758 712	12 988
SUNRISE	62 648 929	14 208	63 285 230	14 292
SWAN VALLEY	20 914 117	15 367	21 388 260	15 421
TURTLE MOUNTAIN	13 107 059	13 936	13 422 198	14 092
TURTLE RIVER	11 179 394	15 948	11 240 524	15 699
WESTERN	19 152 045	11 253	19 765 141	11 412
WINNIPEG	381 799 200	12 660	391 659 500	12 943
PROVINCE	2 279 619 427	13 016	2 339 981 607	13 187
WHITESHELL	3 268 379	20 300	3 367 142	20 785
MITT	14 807 951	20 439	18 008 493	16 894

(1) Les transferts du fonds de fonctionnement (c.-à-d. les paiements à d'autres divisions scolaires, aux organismes et aux particuliers) sont exclus pour obtenir des coûts par élève plus exacts. Sont également exclues les dépenses liées aux services pédagogiques qui ne sont pas offerts aux élèves de la maternelle à la 12^e année, soit la fonction 300 (Centres d'apprentissage pour adultes) et la fonction 400 (Éducation et services communautaires).

DÉPENSES DU FONDS DE FONCTIONNEMENT PAR ÉLÈVE – 2017 - 2018

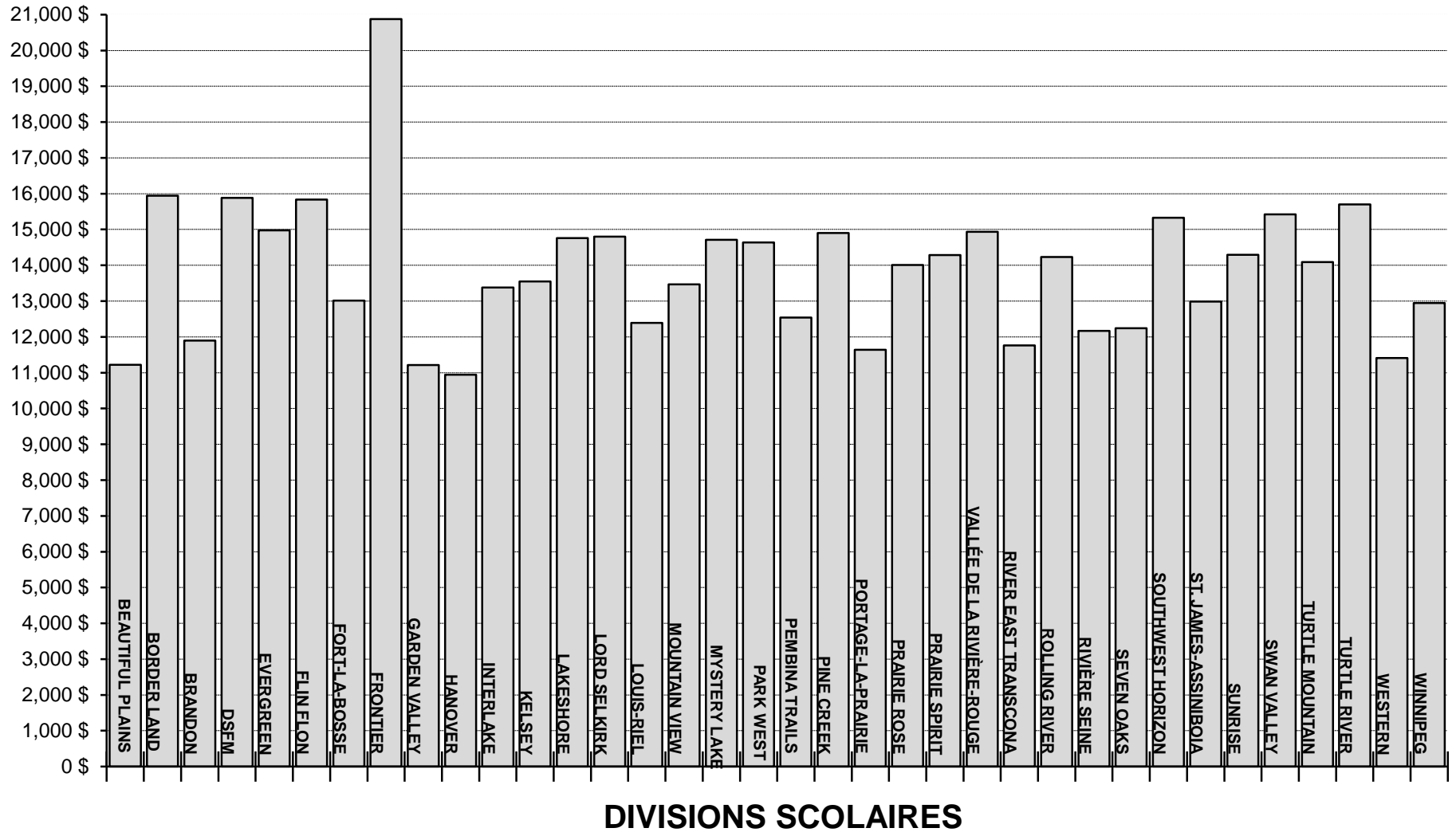

DIVISION OU DISTRICT	ENSEIGNEMENT ORDINAIRE						
	ÉCOLES À VOIE UNIQUE ⁽¹⁾			ÉCOLES À DOUBLE VOIE ⁽²⁾			
	ANGLAIS	FRANÇAIS	IMMERSION FRANÇAISE	ANGLAIS	FRANÇAIS	IMMERSION FRANÇAISE	AUTRES PROG. BILINGUES
BEAUTIFUL PLAINS	1 796,0						
BORDER LAND	1 962,0						
BRANDON	6 257,5		348,0	1 067,0		424,5	
DSFM		5 550,0					
EVERGREEN	1 358,0						
FLIN FLON	551,5			268,5		96,5	
FORT-LA-BOSSE	1 378,5						
FRONTIER	6 065,8						
GARDEN VALLEY	4 213,5						
HANOVER	7 252,3						
INTERLAKE	2 048,0			440,0		267,5	
KELSEY	889,7			496,0		133,5	
LAKESHORE	1 091,0						
LORD SELKIRK	2 760,5		238,0	455,5		94,0	80,5
LOUIS-RIEL	9 380,1		4 446,5	263,0		239,0	
MOUNTAIN VIEW	2 386,4		200,0	204,0		49,0	75,0
MYSTERY LAKE	2 427,6			124,5		232,5	
PARK WEST	1 959,0						
PEMBINA TRAILS	7 823,5		1 144,0	2 463,4		1 633,0	
PINE CREEK	1 015,5						
PORTAGE-LA-PRAIRIE	2 430,5			402,0		304,0	
PRAIRIE ROSE	1 775,6		126,5	134,0		57,0	
PRAIRIE SPIRIT	1 499,0			235,0	100,0	100,0	
VALLÉE DE LA RIVIÈRE-ROUGE	1 587,5		239,0	66,0	140,0		
RIVER EAST TRANSCONA	9 184,5		1 252,0	2 371,0		1 792,0	389,0
ROLLING RIVER	1 674,6						
RIVIÈRE SEINE	2 151,5		776,7	765,0		560,5	
SEVEN OAKS	6 566,0		644,5	2 471,5		1 216,5	181,5
SOUTHWEST HORIZON	1 472,0						
ST. JAMES-ASSINIBOIA	5 449,0		963,5	927,6		625,7	
SUNRISE	2 066,5			1 550,5		732,0	79,0
SWAN VALLEY	994,5			185,5		82,0	
TURTLE MOUNTAIN	921,5						
TURTLE RIVER	682,0		34,0				
WESTERN	768,0			664,5		259,5	
WINNIPEG	22 502,4		1 303,0	3 021,5		2 487,5	248,0
PROVINCE	124 341,5	5 550,0	11 715,7	18 576,0	240,0	11 386,2	1 053,0
WHITESHELL	162,0						
MITT	118,5						

(1) Au moins 90 % des inscriptions en enseignement ordinaire sont dans un même programme de langue.

(2) Aucun programme de langue ne compte 90 % ou plus des inscriptions en enseignement ordinaire.

PRÉVISIONS AU 30 SEPTEMBRE 2017

DIVISION OU DISTRICT	ENSEIGNEMENT ORDINAIRE ⁽¹⁾		TOTAL
	ÉTUDES TECHNO. DU SECONDAIRE	TOTAL	INSCRIPTIONS EN ETP DE M À 12
BEAUTIFUL PLAINS		1 796,0	1 796,0
BORDER LAND	188,0	2 150,0	2 150,0
BRANDON	433,0	8 530,0	8 530,0
DSFM	20,0	5 570,0	5 570,0
EVERGREEN	20,0	1 378,0	1 378,0
FLIN FLON	11,0	927,5	927,5
FORT-LA-BOSSE	30,0	1 408,5	1 408,5
FRONTIER	49,0	6 114,8	6 114,8
GARDEN VALLEY	125,0	4 338,5	4 338,5
HANOVER	492,7	7 745,0	7 745,0
INTERLAKE		2 755,5	2 755,5
KELSEY		1 519,2	1 519,2
LAKESHORE	14,0	1 105,0	1 105,0
LORD SELKIRK	266,0	3 894,5	3 894,5
LOUIS-RIEL	143,9	14 472,5	14 472,5
MOUNTAIN VIEW	135,6	3 050,0	3 050,0
MYSTERY LAKE	205,9	2 990,5	2 990,5
PARK WEST		1 959,0	1 959,0
PEMBINA TRAILS		13 063,9	13 063,9
PINE CREEK		1 015,5	1 015,5
PORTAGE-LA-PRAIRIE	148,0	3 284,5	3 284,5
PRAIRIE ROSE	119,9	2 213,0	2 213,0
PRAIRIE SPIRIT	50,0	1 984,0	1 984,0
VALLÉE DE LA RIVIÈRE-ROUGE	22,5	2 055,0	2 055,0
RIVER EAST TRANSCONA	714,0	15 702,5	15 702,5
ROLLING RIVER	6,9	1 681,5	1 681,5
RIVIÈRE SEINE		4 253,7	4 253,7
SEVEN OAKS	210,0	11 290,0	11 290,0
SOUTHWEST HORIZON	36,0	1 508,0	1 508,0
ST. JAMES-ASSINIBOIA	253,8	8 219,6	8 219,6
SUNRISE		4 428,0	4 428,0
SWAN VALLEY	125,0	1 387,0	1 387,0
TURTLE MOUNTAIN	31,0	952,5	952,5
TURTLE RIVER		716,0	716,0
WESTERN	40,0	1 732,0	1 732,0
WINNIPEG	698,1	30 260,5	30 260,5
PROVINCE	4 589,3	177 451,7	177 451,7
WHITESHELL		162,0	162,0
MITT	947,5	1 066,0	1 066,0

(1) Les élèves des classes spéciales ne sont plus déclarés séparément. Ils sont inclus dans les inscriptions en enseignement ordinaire. Par conséquent, le nombre total des inscriptions de l'enseignement ordinaire équivaut à celui en ETP de M à 12.

**INSCRIPTIONS – ÉLÈVES PRÉSENTS, SELON LE SYSTÈME COMPTABLE FRAME, ET ADMISSIBLES
CHIFFRES RÉELS ET PRÉVISIONS AU 30 SEPTEMBRE**

DIVISION OU DISTRICT	ÉLÈVES PRÉSENTS ⁽¹⁾			FRAME ⁽²⁾	ADMISSIBLES ⁽³⁾	ADMISSIBLES ⁽³⁾
	CHIFFRES RÉELS AU 30 SEPT. 2016			PRÉVISIONS AU 30 SEPT. 2017	CHIFFRES RÉELS AU 30 SEPT. 2016	CHIFFRES RÉELS AU 30 SEPT. 2015
	INSCRIPTIONS PM À 12	INSCRIPTIONS PM	INSCRIPTIONS M À 12	INSCRIPTIONS EN ETP M À 12	INSCRIPTIONS M À 12	INSCRIPTIONS M À 12
BEAUTIFUL PLAINS	1 841		1 841	1 796,0	1 756,0	1 685,9
BORDER LAND	2 186		2 186	2 150,0	1 984,8	1 998,2
BRANDON	8 731		8 731	8 530,0	8 327,3	8 207,8
DSFM	5 502	32	5 470	5 570,0	5 200,5	5 069,5
EVERGREEN	1 455		1 455	1 378,0	1 381,2	1 394,0
FLIN FLON	961		961	927,5	885,8	910,1
FORT-LA-BOSSE	1 449	4	1 445	1 408,5	1 322,5	1 284,5
FRONTIER	6 658	431	6 227	6 114,8	2 256,5	2 281,1
GARDEN VALLEY	4 440		4 440	4 338,5	4 264,9	4 201,0
HANOVER	7 977		7 977	7 745,0	7 630,2	7 559,9
INTERLAKE	2 858		2 858	2 755,5	2 742,1	2 686,1
KELSEY	1 588		1 588	1 519,2	1 523,6	1 532,3
LAKESHORE	1 147		1 147	1 105,0	992,5	986,0
LORD SELKIRK	4 083		4 083	3 894,5	3 862,8	3 917,0
LOUIS-RIEL	14 931		14 931	14 472,5	14 049,5	13 915,0
MOUNTAIN VIEW	3 168		3 168	3 050,0	2 903,2	2 935,6
MYSTERY LAKE	3 118		3 118	2 990,5	2 925,8	2 857,7
PARK WEST	2 073	36	2 037	1 959,0	1 490,5	1 517,4
PEMBINA TRAILS	13 577		13 577	13 063,9	12 895,0	12 545,1
PINE CREEK	1 031		1 031	1 015,5	990,0	1 003,0
PORTAGE-LA-PRAIRIE	3 411		3 411	3 284,5	3 120,5	3 109,0
PRAIRIE ROSE	2 257		2 257	2 213,0	2 151,2	2 112,2
PRAIRIE SPIRIT	2 096		2 096	1 984,0	1 991,7	2 000,6
VALLÉE DE LA RIVIÈRE-ROUGE	2 115		2 115	2 055,0	2 040,9	1 979,0
RIVER EAST TRANSCONA	16 183		16 183	15 702,5	15 492,0	15 311,8
ROLLING RIVER	1 726		1 726	1 681,5	1 553,1	1 523,0
RIVIÈRE SEINE	4 360		4 360	4 253,7	4 185,0	4 102,2
SEVEN OAKS	11 440		11 440	11 290,0	10 891,8	10 694,3
SOUTHWEST HORIZON	1 573		1 573	1 508,0	1 501,4	1 542,4
ST. JAMES-ASSINIBOIA	8 447		8 447	8 219,6	7 987,5	7 826,9
SUNRISE	4 630		4 630	4 428,0	4 391,0	4 325,5
SWAN VALLEY	1 485	50	1 435	1 387,0	1 343,6	1 349,7
TURTLE MOUNTAIN	1 012		1 012	952,5	963,7	946,7
TURTLE RIVER	720		720	716,0	693,3	681,0
WESTERN	1 752		1 752	1 732,0	1 662,4	1 636,3
WINNIPEG	33 244	1 819	31 425	30 260,5	29 637,4	29 586,1
PROVINCE	185 225	2 372	182 853	177 451,7	168 991,2	167 213,9
WHITESHELL	164		164	162,0	155,0	169,0
MITT				1 066,0		

(1) Élèves étudiant à l'école, qu'ils comptent ou non aux fins des subventions.

(2) Le nombre total d'élèves inscrits à l'école a été ajusté afin de tenir compte des équivalents temps plein (ETP), ce qui consiste à calculer le nombre d'élèves d'après leur temps de présence à l'école – p. ex. un élève de maternelle compte pour 1/2 élève. Ce total est le même que celui inscrit à la page 7.

(3) Élèves subventionnés par la Province (chiffres réels au 30 septembre 2016 pour 2017 - 2018 et chiffres réels au 30 septembre 2015 pour 2016 - 2017).

RAPPORTS ÉLÈVES-ENSEIGNANT
PRÉVISIONS AU 30 SEPTEMBRE 2017

RAPPORTS ÉLÈVES-ENSEIGNANT SELON LE SYSTÈME FRAME		
DIVISION OU DISTRICT	ENSEIGNEMENT ORDINAIRE ⁽¹⁾	ÉDUCATEUR ⁽²⁾
BEAUTIFUL PLAINS	16,0	13,8
BORDER LAND	13,9	11,1
BRANDON	17,2	12,9
DSFM	14,8	11,8
EVERGREEN	16,1	12,5
FLIN FLON	15,3	11,8
FORT-LA-BOSSE	15,3	12,9
FRONTIER	15,4	12,2
GARDEN VALLEY	18,6	14,7
HANOVER	17,8	14,3
INTERLAKE	15,7	12,0
KELSEY	16,1	11,9
LAKESHORE	14,9	11,9
LORD SELKIRK	15,1	11,9
LOUIS-RIEL	17,5	13,5
MOUNTAIN VIEW	16,1	13,0
MYSTERY LAKE	15,7	12,0
PARK WEST	13,6	11,2
PEMBINA TRAILS	17,0	13,6
PINE CREEK	13,9	11,5
PORTAGE-LA-PRAIRIE	16,7	13,0
PRAIRIE ROSE	14,9	12,0
PRAIRIE SPIRIT	15,0	12,4
VALLÉE DE LA RIVIÈRE-ROUGE	15,7	12,2
RIVER EAST TRANSCONA	17,8	13,8
ROLLING RIVER	15,1	12,4
RIVIÈRE SEINE	17,7	13,7
SEVEN OAKS	16,9	13,8
SOUTHWEST HORIZON	13,5	11,5
ST. JAMES-ASSINIBOIA	17,7	13,6
SUNRISE	16,3	12,7
SWAN VALLEY	14,7	12,2
TURTLE MOUNTAIN	15,0	12,0
TURTLE RIVER	13,3	11,5
WESTERN	16,4	13,7
WINNIPEG	17,5	13,4
PROVINCE	16,7	13,1
WHITESHELL	10,4	8,2
MITT	22,2	19,4

(1) Selon le code d'objet 330 (éducateurs-enseignants) et les élèves (en ETP) indiqués sous la fonction 100. Les enseignants d'éducation physique, de musique, d'anglais langue additionnelle, etc. sont inclus en plus des enseignants des classes ordinaires. Le personnel scolaire administratif et les enseignants de classes spécialisées sont exclus.

(2) Fondé sur le total d'éducateurs-enseignants (à l'exception de l'éducation communautaire et des centres d'apprentissage pour adultes) ainsi que de membres du personnel scolaire administratif, p. ex. les chefs de département, les coordonnateurs, les directeurs et les directeurs adjoints, et d'inscriptions en ETP de la maternelle à la 12^e année. Les administrateurs divisionnaires (fonction 500) sont exclus.

DÉPENSES PAR FONCTION ET PAR OBJET

FONCTION	OBJET							TOTAUX
	SALAIRES	AVANTAGES SOCIAUX DES EMPLOYÉS	SERVICES	FOURNITURES ET MATÉRIEL	SERVICE DE LA DETTE	CRÉANCES DOUTEUSES	TRANSFERTS	
100 ENSEIGNEMENT ORDINAIRE	1 139 043 373	71 347 194	32 688 601	80 118 420				1 323 197 588
200 SERVICES DE SOUTIEN AUX ÉLÈVES	381 335 484	38 704 718	12 096 175	5 311 916				437 448 293
300 CENTRES D'APPRENTISSAGE POUR ADULTES	7 082 594	495 728	874 486	298 499			27 000 ⁽¹⁾	8 778 307
400 ÉDUCATION ET SERVICES COMMUNAUTAIRES	17 305 269	1 663 697	2 482 054	2 086 115				23 537 135
500 ADMINISTRATION DE LA DIVISION	53 223 992	8 036 968	19 219 273	2 834 989			(27 000) ⁽¹⁾	83 288 222
600 SERVICES PÉDAGOGIQUES ET AUTRES SERVICES DE SOUTIEN	53 225 498	5 081 128	14 497 910	8 060 776				80 865 312
700 TRANSPORT DES ÉLÈVES	48 451 695	7 359 658	28 305 340	19 194 965				103 311 658
800 FONCTIONNEMENT ET ENTRETIEN	119 900 589	20 595 553	103 974 582	27 069 597				271 540 321
900 FRAIS ET TAXES					2 467 342	13 000	37 849 871 ⁽²⁾	40 330 213
TOTAUX	1 819 568 494	153 284 644	214 138 421	144 975 277	2 467 342	13 000	37 849 871	2 372 297 049

(1) Réaffectation des coûts administratifs liés au fonctionnement des centres d'apprentissage pour adultes, de la fonction 500 à la fonction 300.

(2) Taxe destinée à la santé et à l'éducation.

FONDS DE FONCTIONNEMENT DE 2017 - 2018 DÉPENSES PAR OBJET

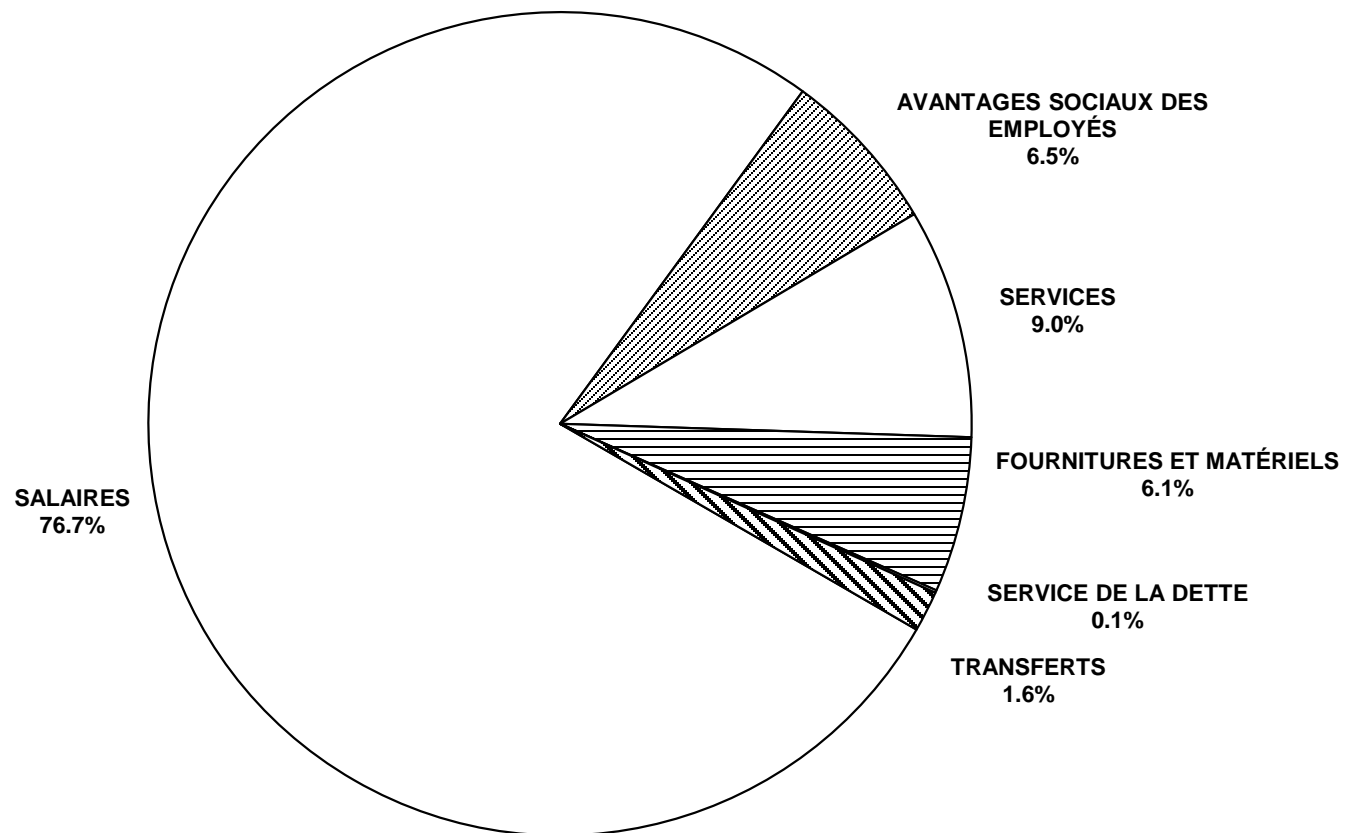

**DÉPENSES PAR OBJET DE DEUXIÈME CATÉGORIE EXPRIMÉES
EN POURCENTAGE DU TOTAL DES DÉPENSES DU FONDS DE FONCTIONNEMENT**

OBJET	FONCTION									
	ENSEIGNEMENT ORDINAIRE		SERV. DE SOUTIEN AUX ÉLÈVES		CENTRES D'APPRENT. POUR ADULTES		ÉDUCATION COMMUNAUTAIRE		ADMINISTRATION DE LA DIVISION	
	MONTANT	%	MONTANT	%	MONTANT	%	MONTANT	%	MONTANT	%
SALAIRES										
TRAITEMENT DES COMMISSAIRES									4 242 531	
CADRES, DIRIGEANTS ET SUPERVISEURS	94 049 844	4,0	7 513 253	0,3	770 633	0,0	972 292	0,0	22 931 135	1,0
ÉDUCATEURS – ENSEIGNANTS	960 556 480	40,5	160 439 531	6,8	5 396 190	0,2	8 758 417	0,4		
ÉDUCATEURS – AUTRES	23 538 531	1,0	170 349 136	7,2	371 305	0,0	4 129 973	0,2		
PERS. TECHNIQUE, SPÉCIALISÉ ET DE SOUTIEN	6 251 134	0,3	1 844 170	0,1	223 425	0,0	2 013 675	0,1	6 581 922	0,3
PERSONNEL DE BUREAU ET AUTRES	41 628 509	1,8	2 814 674	0,1	321 041	0,0	665 640	0,0	16 819 693	0,7
SPÉCIALISTES			38 183 170	1,6			740 272			
TECHNOLOGIE DE L'INFORMATION	13 018 875	0,5	191 550	0,0			25 000	0,0	2 648 711	0,1
TOTAL – SALAIRES	1 139 043 373	48,0	381 335 484	16,1	7 082 594	0,3	17 305 269	0,7	53 223 992	2,2
AVANTAGES SOCIAUX DES EMPLOYÉS	71 347 194	3,0	38 704 718	1,6	495 728	0,0	1 663 697	0,1	8 036 968	0,3
SERVICES										
SERVICES PROF., TECHNIQUES ET SPÉCIALISÉS	6 304 569	0,3	8 028 201	0,3	59 552	0,0	1 445 824	0,1	4 486 597	0,2
COMMUNICATIONS	4 316 144	0,2	370 614	0,0	51 039	0,0	30 680	0,0	1 234 621	0,1
SERVICES PUBLICS					55 345	0,0				
DÉPLACEMENTS ET RÉUNIONS	2 808 845	0,1	2 361 889	0,1	82 835	0,0	126 740	0,0	2 852 592	0,1
TRANSPORT DES ÉLÈVES										
DROITS DE SCOLARITÉ	1 417 305	0,1	580 560	0,0						
IMPRESSION ET RELIURE	506 365	0,0	21 624	0,0	5 045	0,0	78 200	0,0	237 020	0,0
PRIMES D'ASSUR. ET D'ÉMISSION D'OBLIGATIONS	214 887	0,0	24 621	0,0	2 964	0,0	794	0,0	1 683 863	0,1
SERVICES D'ENTRETIEN ET DE RÉPARATION	2 840 328	0,1	67 450	0,0	73 141	0,0	34 360	0,0	228 740	0,0
LOCATIONS	2 478 313	0,1	131 049	0,0	444 249	0,0	611 731	0,0	382 753	0,0
IMPÔT FONCIER					33 115	0,0				
PUBLICITÉ	320 014	0,0	36 330	0,0	14 965	0,0	119 000	0,0	730 343	0,0
COTISATIONS ET FRAIS	909 415	0,0	111 806	0,0	796	0,0	4 850	0,0	2 818 457	0,1
PERFECTIONNEMENT PROF. ET DU PERSONNEL	569 481	0,0	239 814	0,0	33 085	0,0	28 575	0,0	1 732 781	0,1
SERVICES D'INFORMATIQUE	10 002 935	0,4	122 217	0,0	18 355	0,0	1 300	0,0	2 831 506	0,1
TOTAL – SERVICES	32 688 601	1,4	12 096 175	0,5	874 486	0,0	2 482 054	0,1	19 219 273	0,8
FOURNITURES ET ÉQUIPEMENT										
FOURNITURES	36 844 968	1,6	3 526 464	0,1	145 236	0,0	1 983 537	0,1	1 369 496	0,1
MATÉRIELS PÉDAGOGIQUES ET MÉDIATIQUES	12 000 759	0,5	788 151	0,0	55 976	0,0	79 825	0,0	127 190	0,0
PETIT ÉQUIPEMENT	10 491 537	0,4	409 427	0,0	37 299	0,0	17 360	0,0	333 856	0,0
MATÉRIEL INFORMATIQUE	20 781 156	0,9	587 874	0,0	59 988	0,0	5 393	0,0	1 004 447	0,0
TOTAL – FOURNITURES ET ÉQUIPEMENT	80 118 420	3,4	5 311 916	0,2	298 499	0,0	2 086 115	0,1	2 834 989	0,1
TRANSFERTS										
COMPTES DÉBITÉS DE NOUVEAU ⁽¹⁾					27 000				(27 000)	
TOTAL – TRANSFERTS					27 000				(27 000)	
PROVINCE	1 323 197 588	55,8	437 448 293	18,4	8 778 307	0,4	23 537 135	1,0	83 288 222	3,5

(1) Réaffectation des coûts administratifs liés au fonctionnement des centres d'apprentissage pour adultes de la fonction 500 à la fonction 300.

**DÉPENSES PAR OBJET DE DEUXIÈME CATÉGORIE EXPRIMÉES
EN POURCENTAGE DU TOTAL DES DÉPENSES DU FONDS DE FONCTIONNEMENT**

OBJET	FUNCTION									
	INSTRUCTIONAL & OTHER SUPPORT SERVICES		TRANSPORTATION OF PUPILS		OPERATIONS AND MAINTENANCE		FISCAL		TOTAL	
	AMOUNT	%	AMOUNT	%	AMOUNT	%	AMOUNT	%	AMOUNT	%
SALAIRES										
TRAITEMENT DES COMMISSAIRES									4 242 531	0,2
CADRES, DIRIGEANTS ET SUPERVISEURS	4 268 617	0,2	3 088 045	0,1	5 213 138	0,2			138 806 957	5,9
ÉDUCATEURS – ENSEIGNANTS	26 797 775	1,1							1 161 948 393	49,0
ÉDUCATEURS – AUTRES	15 262 316	0,6	353 943	0,0					214 005 204	9,0
PERS. TECHNIQUE, SPÉCIALISÉ ET DE SOUTIEN	4 259 895	0,2	43 173 724	1,8	112 865 903	4,8			177 213 848	7,5
PERSONNEL DE BUREAU ET AUTRES	2 342 281	0,1	1 835 983	0,1	1 821 548	0,1			68 249 369	2,9
SPÉCIALISTES									38 923 442	1,6
TECHNOLOGIE DE L'INFORMATION	294 614	0,0							16 178 750	0,7
TOTAL – SALAIRES	53 225 498	2,2	48 451 695	2,0	119 900 589	5,1			1 819 568 494	76,7
AVANTAGES SOCIAUX DES EMPLOYÉS	5 081 128	0,2	7 359 658	0,3	20 595 553	0,9			153 284 644	6,5
SERVICES										
SERVICES PROF., TECHNIQUES ET SPÉCIALISÉS	1 822 306	0,1	491 899	0,0	6 893 090	0,3			29 532 038	1,2
COMMUNICATIONS	138 942	0,0	304 820	0,0	766 347	0,0			7 213 207	0,3
SERVICES PUBLICS					46 773 579	2,0			46 828 924	2,0
DÉPLACEMENTS ET RÉUNIONS	1 077 833	0,0	1 431 843	0,1	883 864	0,0			11 626 441	0,5
TRANSPORT DES ÉLÈVES			20 107 324	0,8					20 107 324	0,8
DROITS DE SCOLARITÉ	3 600	0,0							2 001 465	0,1
IMPRESSION ET RELIURE	39 080	0,0	20 400	0,0	4 100	0,0			911 834	0,0
PRIMES D'ASSUR. ET D'ÉMISSION D'OBLIGATIONS	94 935	0,0	1 238 859	0,1	9 242 352	0,4			12 503 275	0,5
SERVICES D'ENTRETIEN ET DE RÉPARATION	66 125	0,0	2 925 087	0,1	29 957 239	1,3			36 192 470	1,5
LOCATIONS	146 050	0,0	1 030 707	0,0	2 684 377	0,1			7 909 229	0,3
IMPÔT FONCIER					5 928 119	0,2			5 961 234	0,3
PUBLICITÉ	17 750	0,0	39 500	0,0	89 550	0,0			1 367 452	0,1
COTISATIONS ET FRAIS	215 361	0,0	64 700	0,0	87 550	0,0			4 212 935	0,2
PERFECTIONNEMENT PROF. ET DU PERSONNEL	10 136 260	0,4	281 839	0,0	461 695	0,0			13 483 530	0,6
SERVICES D'INFORMATIQUE	739 668	0,0	368 362	0,0	202 720	0,0			14 287 063	0,6
TOTAL – SERVICES	14 497 910	0,6	28 305 340	1,2	103 974 582	4,4			214 138 421	9,0
FOURNITURES ET ÉQUIPEMENT										
FOURNITURES	4 314 945	0,2	18 496 998	0,8	23 224 397	1,0			89 906 041	3,8
MATÉRIELS PÉDAGOGIQUES ET MÉDIATIQUES	3 234 267	0,1	5 850	0,0	143 740	0,0			16 435 758	0,7
PETIT ÉQUIPEMENT	177 942	0,0	524 547	0,0	3 530 460	0,1			15 522 428	0,7
MATÉRIEL INFORMATIQUE	333 622	0,0	167 570	0,0	171 000	0,0			23 111 050	1,0
TOTAL – FOURNITURES ET ÉQUIPEMENT	8 060 776	0,3	19 194 965	0,8	27 069 597	1,1			144 975 277	6,1
TRANSFERTS										
SERVICE DE LA DETTE							2 467 342	0,1	2 467 342	0,1
CRÉANCES DOUTEUSES							13 000		13 000	
AUTRES INSTANCES GOUVERNEMENTALES							37 849 871	1,6	37 849 871	1,6
TOTAL – TRANSFERTS							40 330 213	1,7	40 330 213	1,7
PROVINCE	80 865 312	3,4	103 311 658	4,4	271 540 321	11,4	40 330 213	1,7	2 372 297 049	100,0

FONDS DE FONCTIONNEMENT 2017 - 2018 DÉPENSES PAR FONCTION

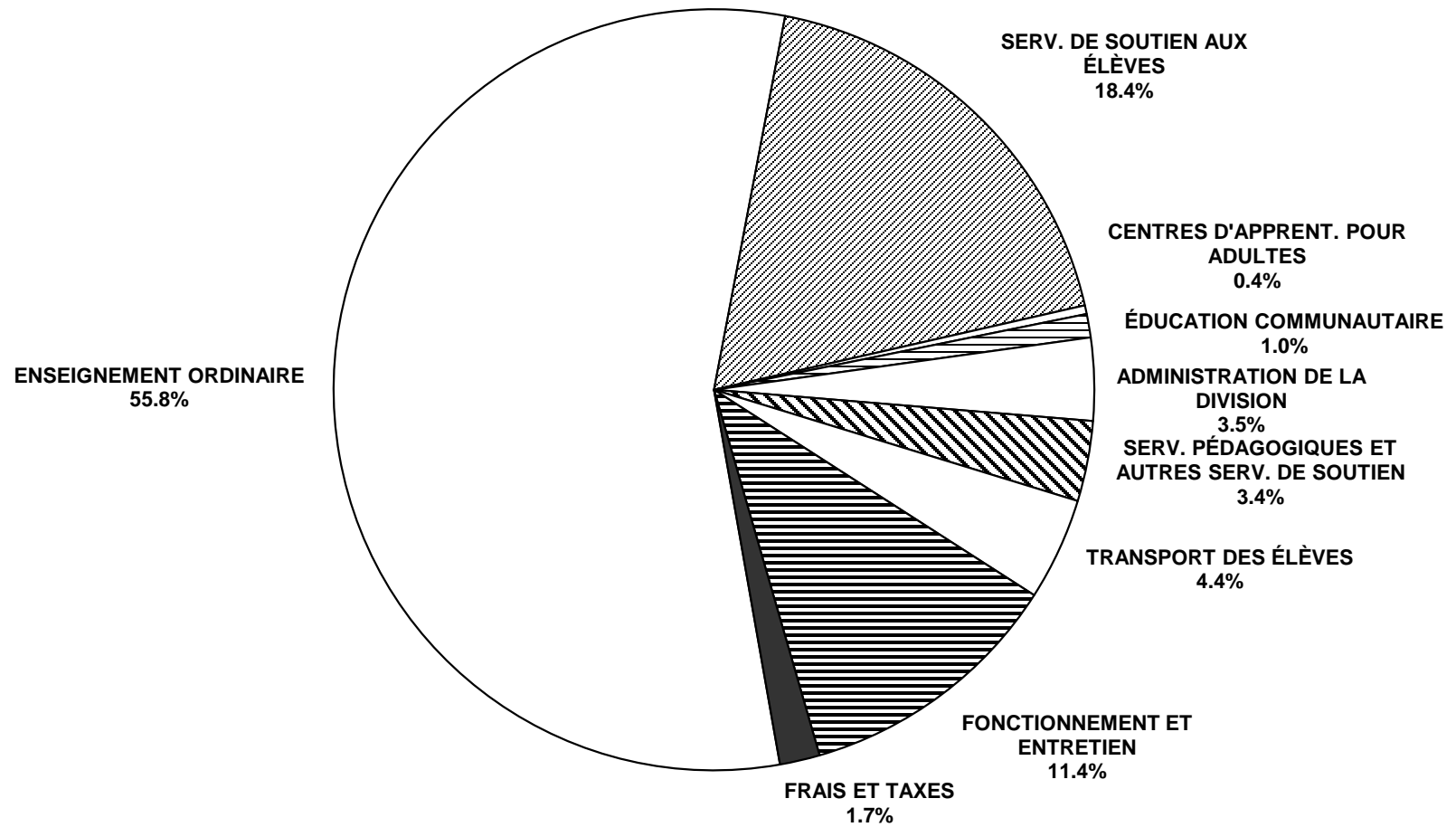

ANALYSE DES DÉPENSES PAR FONCTION
FONDS DE FONCTIONNEMENT – BUDGET 2017 - 2018

DIVISION OU DISTRICT	ENSEIGNEMENT ORDINAIRE			SERVICES DE SOUTIEN AUX ÉLÈVES			CENTRES D'APPRENTISSAGE POUR ADULTES	
	MONTANT	%	PAR ÉLÈVE	MONTANT	%	PAR ÉLÈVE	MONTANT	%
BEAUTIFUL PLAINS	12 834 608	63,6	7 146	2 522 400	12,5	1 404		
BORDER LAND	19 608 360	56,0	9 120	5 788 728	16,5	2 692	682 961	1,9
BRANDON	60 452 500	59,4	7 087	21 631 600	21,2	2 536		
DSFM	49 810 661	55,2	8 943	10 440 688	11,6	1 874	256 811	0,3
EVERGREEN	10 959 786	52,9	7 953	3 550 650	17,1	2 577		
FLIN FLON	7 887 275	53,3	8 504	2 723 528	18,4	2 936	92 300	0,6
FORT-LA-BOSSE	10 683 200	57,1	7 585	2 575 831	13,8	1 829		
FRONTIER	55 344 165	42,0	9 051	21 523 063	16,3	3 520	2 126 059	1,6
GARDEN VALLEY	27 499 216	56,4	6 338	9 684 788	19,9	2 232		
HANOVER	52 026 700	61,3	6 717	12 396 500	14,6	1 601		
INTERLAKE	21 719 900	58,5	7 882	6 113 000	16,5	2 218		
KELSEY	10 788 631	50,6	7 102	4 903 630	23,0	3 228	654 480	3,1
LAKESHORE	8 827 749	52,4	7 989	2 961 550	17,6	2 680	239 300	1,4
LORD SELKIRK	33 808 720	57,9	8 681	9 847 990	16,9	2 529	345 395	0,6
LOUIS-RIEL	105 130 575	57,8	7 264	35 216 329	19,3	2 433	617 810	0,3
MOUNTAIN VIEW	23 176 792	56,3	7 599	5 842 304	14,2	1 916		
MYSTERY LAKE	24 527 732	55,7	8 202	9 104 524	20,7	3 045		
PARK WEST	17 011 828	58,9	8 684	3 837 091	13,3	1 959	115 412	0,4
PEMBINA TRAILS	95 298 015	58,0	7 295	30 131 674	18,3	2 306		
PINE CREEK	8 899 962	58,8	8 764	1 737 515	11,5	1 711		
PORTAGE-LA-PRAIRIE	22 160 666	57,9	6 747	7 409 537	19,4	2 256		
PRAIRIE ROSE	17 957 181	57,3	8 114	4 553 930	14,5	2 058	277 378	0,9
PRAIRIE SPIRIT	16 395 200	57,8	8 264	3 822 000	13,5	1 926		
VALLÉE DE LA RIVIÈRE-ROUGE	17 009 031	55,3	8 277	5 195 761	16,9	2 528		
RIVER EAST TRANSCONA	107 020 401	57,8	6 816	35 228 732	19,0	2 244		
ROLLING RIVER	14 136 125	59,0	8 407	3 165 195	13,2	1 882		
RIVIÈRE SEINE	30 115 223	57,8	7 080	9 092 700	17,4	2 138		
SEVEN OAKS	84 324 020	59,7	7 469	24 043 780	17,0	2 130	939 200	0,7
SOUTHWEST HORIZON	13 329 000	57,3	8 839	3 221 800	13,8	2 136		
ST. JAMES-ASSINIBOIA	60 056 431	55,7	7 306	23 533 478	21,8	2 863		
SUNRISE	34 491 259	53,4	7 789	12 084 889	18,7	2 729	1 012 673	1,6
SWAN VALLEY	12 061 670	56,2	8 696	3 265 824	15,2	2 355		
TURTLE MOUNTAIN	7 750 087	56,7	8 137	2 378 594	17,4	2 497	230 495	1,7
TURTLE RIVER	6 192 351	54,9	8 649	1 691 082	15,0	2 362		
WESTERN	12 197 718	60,3	7 043	3 034 908	15,0	1 752	406 633	2,0
WINNIPEG	211 704 850	52,6	6 996	93 192 700	23,2	3 080	781 400	0,2
PROVINCE	1 323 197 588	55,8	7 457	437 448 293	18,4	2 465	8 778 307	0,4
WHITESHELL	2 054 096	57,7	12 680	388 095	10,9	2 396		
MITT	7 129 539	23,3	6 688	722 425	2,4	678	2 924 120	9,6

ANALYSE DES DÉPENSES PAR FONCTION
FONDS DE FONCTIONNEMENT – BUDGET 2017 - 2018

DIVISION OU DISTRICT	ÉDUC. ET SERVICES COMMUNAUTAIRES		ADMINISTRATION DE LA DIVISION			SERV. PÉDAG. ET AUTRES SERV. DE SOUTIEN		
	MONTANT	%	MONTANT	%	PAR ÉLÈVE	MONTANT	%	PAR ÉLÈVE
BEAUTIFUL PLAINS	25 500	0,1	616 100	3,1	343	580 931	2,9	323
BORDER LAND	68 595	0,2	1 430 859	4,1	666	894 468	2,6	416
BRANDON	360 600	0,4	3 372 200	3,3	395	3 279 900	3,2	385
DSFM	1 548 606	1,7	3 385 208	3,7	608	3 665 067	4,1	658
EVERGREEN	76 500	0,4	862 300	4,2	626	675 300	3,3	490
FLIN FLON	11 390	0,1	718 250	4,9	774	310 706	2,1	335
FORT-LA-BOSSE	369 870	2,0	809 068	4,3	574	478 560	2,6	340
FRONTIER	1 957 308	1,5	7 530 411	5,7	1 232	7 300 208	5,5	1 194
GARDEN VALLEY	68 300	0,1	1 448 355	3,0	334	1 592 778	3,3	367
HANOVER	158 200	0,2	2 302 400	2,7	297	2 802 900	3,3	362
INTERLAKE	265 000	0,7	1 407 600	3,8	511	1 138 300	3,1	413
KELSEY	86 315	0,4	896 130	4,2	590	441 980	2,1	291
LAKESHORE	289 330	1,7	662 900	3,9	600	346 800	2,1	314
LORD SELKIRK	426 310	0,7	2 053 850	3,5	527	1 644 378	2,8	422
LOUIS-RIEL	2 091 085	1,1	6 227 711	3,4	430	7 496 513	4,1	518
MOUNTAIN VIEW	100 250	0,2	1 457 860	3,5	478	1 470 956	3,6	482
MYSTERY LAKE	57 374	0,1	2 007 277	4,6	671	1 945 613	4,4	651
PARK WEST	107 293	0,4	1 193 947	4,1	609	740 600	2,6	378
PEMBINA TRAILS	587 886	0,4	5 929 913	3,6	454	6 780 901	4,1	519
PINE CREEK	13 940	0,1	557 491	3,7	549	607 324	4,0	598
PORTAGE-LA-PRAIRIE	46 350	0,1	1 300 392	3,4	396	1 441 884	3,8	439
PRAIRIE ROSE	36 229	0,1	1 126 983	3,6	509	1 214 382	3,9	549
PRAIRIE SPIRIT	31 600	0,1	919 400	3,2	463	841 800	3,0	424
VALLÉE DE LA RIVIÈRE-ROUGE	59 111	0,2	1 214 887	4,0	591	815 720	2,7	397
RIVER EAST TRANSCONA	577 290	0,3	4 984 974	2,7	317	7 779 805	4,2	495
ROLLING RIVER	41 925	0,2	973 315	4,1	579	753 200	3,1	448
RIVIÈRE SEINE	369 424	0,7	1 763 500	3,4	415	1 515 756	2,9	356
SEVEN OAKS	2 024 000	1,4	4 161 330	2,9	369	5 578 810	4,0	494
SOUTHWEST HORIZON	153 900	0,7	989 900	4,3	656	523 400	2,2	347
ST. JAMES-ASSINIBOIA	1 042 180	1,0	3 841 836	3,6	467	3 640 203	3,4	443
SUNRISE	287 192	0,4	2 402 521	3,7	543	1 301 849	2,0	294
SWAN VALLEY	64 656	0,3	861 274	4,0	621	413 176	1,9	298
TURTLE MOUNTAIN	16 513	0,1	586 800	4,3	616	440 939	3,2	463
TURTLE RIVER	39 500	0,4	427 299	3,8	597	242 176	2,1	338
WESTERN	54 813	0,3	844 381	4,2	488	628 429	3,1	363
WINNIPEG	10 022 800	2,5	12 019 600	3,0	397	9 539 600	2,4	315
PROVINCE	23 537 135	1,0	83 288 222	3,5	469	80 865 312	3,4	456
WHITESHELL	192 618	5,4	180 370	5,1	1 113	144 458	4,1	892
MITT	9 675 460	31,6	5 257 629	17,2	4 932	564 120	1,8	529

ANALYSE DES DÉPENSES PAR FONCTION
FONDS DE FONCTIONNEMENT – BUDGET 2017 - 2018

DIVISION OU DISTRICT	TRANSPORT DES ÉLÈVES			FONCTIONNEMENT ET ENTRETIEN			FRAIS ET TAXES		
	MONTANT	%	PAR ÉLÈVE	MONTANT	%	PAR ÉLÈVE	MONTANT	%	PAR ÉLÈVE
BEAUTIFUL PLAINS	1 329 200	6,6	740	1 909 875	9,5	1 063	354 000	1,8	197
BORDER LAND	2 578 405	7,4	1 199	3 437 213	9,8	1 599	542 056	1,5	252
BRANDON	2 509 500	2,5	294	8 465 500	8,3	992	1 770 200	1,7	208
DSFM	9 481 162	10,5	1 702	10 298 031	11,4	1 849	1 389 214	1,5	249
EVERGREEN	1 580 250	7,6	1 147	2 679 250	12,9	1 944	330 000	1,6	239
FLIN FLON	571 448	3,9	616	2 244 035	15,2	2 419	231 864	1,6	250
FORT-LA-BOSSE	1 421 062	7,6	1 009	1 984 775	10,6	1 409	378 000	2,0	268
FRONTIER	11 491 322	8,7	1 879	23 178 918	17,6	3 791	1 300 000	1,0	213
GARDEN VALLEY	3 279 330	6,7	756	4 329 950	8,9	998	830 000	1,7	191
HANOVER	3 959 100	4,7	511	9 679 800	11,4	1 250	1 573 200	1,9	203
INTERLAKE	2 207 000	5,9	801	3 623 000	9,8	1 315	665 600	1,8	242
KELSEY	645 294	3,0	425	2 538 930	11,9	1 671	365 000	1,7	240
LAKESHORE	1 700 815	10,1	1 539	1 551 207	9,2	1 404	255 000	1,5	231
LORD SELKIRK	2 700 595	4,6	693	6 572 130	11,2	1 688	1 020 000	1,7	262
LOUIS-RIEL	4 072 254	2,2	281	18 088 289	9,9	1 250	3 091 506	1,7	214
MOUNTAIN VIEW	3 172 987	7,7	1 040	5 168 741	12,6	1 695	779 567	1,9	256
MYSTERY LAKE	365 000	0,8	122	5 315 787	12,1	1 778	722 117	1,6	241
PARK WEST	1 994 985	6,9	1 018	3 452 825	11,9	1 763	442 000	1,5	226
PEMBINA TRAILS	3 452 700	2,1	264	19 338 372	11,8	1 480	2 858 000	1,7	219
PINE CREEK	1 281 680	8,5	1 262	1 804 010	11,9	1 776	245 239	1,6	241
PORTAGE-LA-PRAIRIE	1 087 554	2,8	331	4 172 937	10,9	1 270	667 680	1,7	203
PRAIRIE ROSE	2 288 925	7,3	1 034	3 367 297	10,8	1 522	490 933	1,6	222
PRAIRIE SPIRIT	2 388 300	8,4	1 204	3 524 300	12,4	1 776	452 000	1,6	228
VALLÉE DE LA RIVIÈRE-ROUGE	2 981 584	9,7	1 451	2 903 879	9,4	1 413	564 953	1,8	275
RIVER EAST TRANSCONA	4 592 441	2,5	292	21 869 416	11,8	1 393	3 164 500	1,7	202
ROLLING RIVER	1 639 210	6,8	975	2 820 115	11,8	1 677	445 170	1,9	265
RIVIÈRE SEINE	3 308 897	6,3	778	5 130 500	9,8	1 206	835 000	1,6	196
SEVEN OAKS	3 749 190	2,7	332	13 830 560	9,8	1 225	2 563 370	1,8	227
SOUTHWEST HORIZON	2 140 550	9,2	1 419	2 447 000	10,5	1 623	465 000	2,0	308
ST. JAMES-ASSINIBOIA	2 603 780	2,4	317	11 234 154	10,4	1 367	1 848 830	1,7	225
SUNRISE	5 367 400	8,3	1 212	6 491 249	10,1	1 466	1 146 063	1,8	259
SWAN VALLEY	1 872 107	8,7	1 350	2 567 209	12,0	1 851	347 000	1,6	250
TURTLE MOUNTAIN	1 027 969	7,5	1 079	1 006 809	7,4	1 057	231 000	1,7	243
TURTLE RIVER	1 208 431	10,7	1 688	1 302 996	11,6	1 820	176 189	1,6	246
WESTERN	831 731	4,1	480	1 866 362	9,2	1 078	361 612	1,8	209
WINNIPEG	6 429 500	1,6	212	51 344 900	12,8	1 697	7 428 350	1,8	245
PROVINCE	103 311 658	4,4	582	271 540 321	11,4	1 530	40 330 213	1,7	227
WHITESHELL	55 251	1,6	341	488 852	13,7	3 018	49 900	1,4	308
MITT				3 793 575	12,4	3 559	541 205	1,8	508

DIVISION OU DISTRICT	FONCTION 100 : ENSEIGNEMENT ORDINAIRE					
	ADMINISTRATION			ÉTUDES TECHNOLOGIQUES DU SECONDAIRE		
	MONTANT	%	PAR ÉLÈVE	MONTANT	%	PAR ÉLÈVE
BEAUTIFUL PLAINS	1 320 213	6,5	735			
BORDER LAND	2 908 320	8,3	1 353	1 532 002	4,4	8 149
BRANDON	6 806 000	6,7	798	3 668 500	3,6	8 472
DSFM	6 507 888	7,2	1 168	238 741	0,3	11 937
EVERGREEN	1 613 900	7,8	1 171	114 200	0,6	5 710
FLIN FLON	1 126 160	7,6	1 214	44 800	0,3	4 073
FORT-LA-BOSSE	1 404 644	7,5	997	204 200	1,1	6 807
FRONTIER	7 361 165	5,6	1 204	529 711	0,4	10 810
GARDEN VALLEY	3 071 114	6,3	708	1 458 874	3,0	11 671
HANOVER	6 090 700	7,2	786	3 141 400	3,7	6 376
INTERLAKE	3 207 955	8,6	1 164			
KELSEY	1 610 010	7,6	1 060			
LAKESHORE	1 098 800	6,5	994	135 500	0,8	9 679
LORD SELKIRK	4 619 458	7,9	1 186	1 911 540	3,3	7 186
LOUIS-RIEL	14 438 351	7,9	998	1 768 837	1,0	12 292
MOUNTAIN VIEW	3 455 795	8,4	1 133	761 972	1,9	5 619
MYSTERY LAKE	2 955 625	6,7	988	1 038 956	2,4	5 047
PARK WEST	2 166 980	7,5	1 106			
PEMBINA TRAILS	12 276 040	7,5	940			
PINE CREEK	1 101 941	7,3	1 085			
PORTAGE-LA-PRAIRIE	3 077 146	8,0	937	802 860	2,1	5 425
PRAIRIE ROSE	2 383 666	7,6	1 077	380 407	1,2	3 173
PRAIRIE SPIRIT	2 722 700	9,6	1 372	238 500	0,8	4 770
VALLÉE DE LA RIVIÈRE-ROUGE	2 660 352	8,7	1 295	346 198	1,1	15 387
RIVER EAST TRANSCONA	13 533 595	7,3	862	4 034 814	2,2	5 651
ROLLING RIVER	2 022 885	8,4	1 203	134 895	0,6	19 550
RIVIÈRE SEINE	4 394 899	8,4	1 033			
SEVEN OAKS	11 363 040	8,0	1 006	1 168 650	0,8	5 565
SOUTHWEST HORIZON	1 523 200	6,5	1 010	265 600	1,1	7 378
ST. JAMES-ASSINIBOIA	8 955 192	8,3	1 089	1 735 416	1,6	6 838
SUNRISE	4 257 876	6,6	962			
SWAN VALLEY	1 850 182	8,6	1 334	1 048 925	4,9	8 391
TURTLE MOUNTAIN	815 828	6,0	857	139 451	1,0	4 498
TURTLE RIVER	631 280	5,6	882			
WESTERN	1 443 016	7,1	833	353 480	1,7	8 837
WINNIPEG	29 431 400	7,3	973	6 206 800	1,5	8 891
PROVINCE	176 207 316	7,4	993	33 405 229	1,4	7 279
WHITESHELL	274 521	7,7	1 695			
MITT	1 404 150	4,6	1 317	5 206 656	17,0	5 495

ANALYSE DES DÉPENSES PAR PROGRAMME
FONDS DE FONCTIONNEMENT – BUDGET 2017 - 2018

FONCTION 100 : ENSEIGNEMENT ORDINAIRE (SUITE)									
ÉCOLES À VOIE UNIQUE ⁽¹⁾									
DIVISION OU DISTRICT	ANGLAIS			FRANÇAIS			IMMERSION FRANÇAISE		
	MONTANT	%	PAR ÉLÈVE	MONTANT	%	PAR ÉLÈVE	MONTANT	%	PAR ÉLÈVE
BEAUTIFUL PLAINS	11 514 395	57,1	6 411						
BORDER LAND	15 168 038	43,3	7 731						
BRANDON	40 578 800	39,8	6 485				1 945 000	1,9	5 589
DSFM				43 064 032	47,7	7 759			
EVERGREEN	9 231 686	44,6	6 798						
FLIN FLON	4 354 787	29,4	7 896						
FORT-LA-BOSSE	9 074 356	48,5	6 583						
FRONTIER	47 453 289	36,0	7 823						
GARDEN VALLEY	22 969 228	47,1	5 451						
HANOVER	42 794 600	50,4	5 901						
INTERLAKE	14 361 933	38,7	7 013						
KELSEY	4 817 859	22,6	5 415						
LAKESHORE	7 593 449	45,1	6 960						
LORD SELKIRK	20 959 875	35,9	7 593				1 680 760	2,9	7 062
LOUIS-RIEL	60 862 075	33,4	6 488				25 286 994	13,9	5 687
MOUNTAIN VIEW	15 934 120	38,7	6 677				1 166 177	2,8	5 831
MYSTERY LAKE	17 910 543	40,7	7 378						
PARK WEST	14 844 848	51,4	7 578						
PEMBINA TRAILS	51 504 815	31,3	6 583				7 250 002	4,4	6 337
PINE CREEK	7 798 021	51,5	7 679						
PORTAGE-LA-PRAIRIE	14 963 504	39,1	6 157						
PRAIRIE ROSE	13 262 419	42,4	7 469				722 864	2,3	5 714
PRAIRIE SPIRIT	10 531 600	37,1	7 026						
VALLÉE DE LA RIVIÈRE-ROUGE	10 616 650	34,5	6 688				1 809 611	5,9	7 572
RIVER EAST TRANSCONA	57 323 130	30,9	6 241				5 972 450	3,2	4 770
ROLLING RIVER	11 978 345	50,0	7 153						
RIVIÈRE SEINE	12 918 911	24,8	6 005				4 656 481	8,9	5 995
SEVEN OAKS	43 529 091	30,8	6 629				3 992 144	2,8	6 194
SOUTHWEST HORIZON	11 540 200	49,6	7 840						
ST. JAMES-ASSINIBOIA	34 913 694	32,4	6 407				5 332 694	4,9	5 535
SUNRISE	14 779 775	22,9	7 152						
SWAN VALLEY	7 557 780	35,2	7 600						
TURTLE MOUNTAIN	6 794 808	49,7	7 374						
TURTLE RIVER	5 202 370	46,1	7 628				358 701	3,2	10 550
WESTERN	5 122 385	25,3	6 670						
WINNIPEG	138 882 050	34,5	6 172				7 469 200	1,9	5 732
PROVINCE	819 643 429	34,6	6 592	43 064 032	1,8	7 759	67 643 078	2,9	5 774
WHITESHELL	1 779 575	50,0	10 985						
MITT	518 733	1,7	4 377						

(1) Au moins 90 % des inscriptions en enseignement ordinaire sont dans un même programme de langue.

ANALYSE DES DÉPENSES PAR PROGRAMME
FONDS DE FONCTIONNEMENT – BUDGET 2017 - 2018

FONCTION 100 : ENSEIGNEMENT ORDINAIRE (SUITE)								
ÉCOLES À DOUBLE VOIE ⁽¹⁾								
DIVISION OU DISTRICT	MONTANT	%	PAR ÉLÈVE	NOMBRE D'ÉLÈVES EN ETP	INSCR. DANS ÉCOLES À DOUBLE VOIE EN %			
					ANGLAIS	FRANÇAIS	IMMERSION FRANÇAISE	AUTRE
BEAUTIFUL PLAINS								
BORDER LAND								
BRANDON	7 454 200	7,3	4 998	1 491,5	71,5		28,5	
DSFM								
EVERGREEN								
FLIN FLON	2 361 528	16,0	6 470	365,0	73,6		26,4	
FORT-LA-BOSSE								
FRONTIER								
GARDEN VALLEY								
HANOVER								
INTERLAKE	4 150 012	11,2	5 866	707,5	62,2		37,8	
KELSEY	4 360 762	20,5	6 927	629,5	78,8		21,2	
LAKESHORE								
LORD SELKIRK	4 637 087	7,9	7 360	630,0	72,3		14,9	12,8
LOUIS-RIEL	2 774 318	1,5	5 527	502,0	52,4		47,6	
MOUNTAIN VIEW	1 858 728	4,5	5 667	328,0	62,2		14,9	22,9
MYSTERY LAKE	2 622 608	6,0	7 346	357,0	34,9		65,1	
PARK WEST								
PEMBINA TRAILS	24 267 158	14,8	5 924	4 096,4	60,1		39,9	
PINE CREEK								
PORTAGE-LA-PRAIRIE	3 317 156	8,7	4 699	706,0	56,9		43,1	
PRAIRIE ROSE	1 207 825	3,9	6 324	191,0	70,2		29,8	
PRAIRIE SPIRIT	2 902 400	10,2	6 672	435,0	54,0	23,0	23,0	
VALLÉE DE LA RIVIÈRE-ROUGE	1 576 220	5,1	7 652	206,0	32,0	68,0		
RIVER EAST TRANSCONA	26 156 412	14,1	5 746	4 552,0	52,1		39,4	8,5
ROLLING RIVER								
RIVIÈRE SEINE	8 144 932	15,6	6 145	1 325,5	57,7		42,3	
SEVEN OAKS	24 271 095	17,2	6 272	3 869,5	63,9		31,4	4,7
SOUTHWEST HORIZON								
ST. JAMES-ASSINIBOIA	9 119 435	8,5	5 871	1 553,3	59,7		40,3	
SUNRISE	15 453 608	23,9	6 544	2 361,5	65,7		31,0	3,3
SWAN VALLEY	1 604 783	7,5	5 999	267,5	69,3		30,7	
TURTLE MOUNTAIN								
TURTLE RIVER								
WESTERN	5 278 837	26,1	5 713	924,0	71,9		28,1	
WINNIPEG	29 715 400	7,4	5 162	5 757,0	52,5		43,2	4,3
PROVINCE	183 234 504	7,7	5 863	31 255,2	59,4	0,8	36,4	3,4
WHITESHELL								
MITT								

(1) Aucun programme de langue ne compte 90 % ou plus des inscriptions en enseignement ordinaire.

ANALYSE DES DÉPENSES PAR PROGRAMME
FONDS DE FONCTIONNEMENT – BUDGET 2017 - 2018

FONCTION 200 : SERVICES DE SOUTIEN AUX ÉLÈVES								
DIVISION OU DISTRICT	ADMINISTRATION OU COORDINATION			SERVICES DE SPÉCIALISTES ET SERVICES CONNEXES			CLASSES SPÉCIALES	
	MONTANT	%	PAR ÉLÈVE	MONTANT	%	PAR ÉLÈVE	MONTANT	%
BEAUTIFUL PLAINS	142 900	0,7	80	189 600	0,9	106	229 100	1,1
BORDER LAND	175 038	0,5	81	803 297	2,3	374		
BRANDON	227 200	0,2	27	2 737 500	2,7	321	1 560 000	1,5
DSFM	425 799	0,5	76	1 053 303	1,2	189	1 010 668	1,1
EVERGREEN	239 650	1,2	174	276 300	1,3	201		
FLIN FLON	207 516	1,4	224	267 599	1,8	289	169 143	1,1
FORT-LA-BOSSE	135 520	0,7	96	286 630	1,5	204	178 625	1,0
FRONTIER				1 739 491	1,3	284		
GARDEN VALLEY	185 450	0,4	43	991 240	2,0	228	1 732 100	3,6
HANOVER	503 100	0,6	65	1 820 900	2,1	235	933 900	1,1
INTERLAKE	162 182	0,4	59	745 018	2,0	270	53 300	0,1
KELSEY	147 740	0,7	97	289 860	1,4	191	1 373 360	6,4
LAKESHORE	154 550	0,9	140	436 000	2,6	395		
LORD SELKIRK	277 450	0,5	71	1 754 595	3,0	451	201 610	0,3
LOUIS-RIEL	1 407 132	0,8	97	3 375 268	1,9	233	9 044 240	5,0
MOUNTAIN VIEW	150 625	0,4	49	719 891	1,7	236	276 784	0,7
MYSTERY LAKE	220 237	0,5	74	582 464	1,3	195	1 986 374	4,5
PARK WEST	135 962	0,5	69	409 105	1,4	209		
PEMBINA TRAILS	620 564	0,4	48	2 904 983	1,8	222	524 000	0,3
PINE CREEK	154 605	1,0	152	156 309	1,0	154		
PORTAGE-LA-PRAIRIE	186 293	0,5	57	508 204	1,3	155	2 396 780	6,3
PRAIRIE ROSE	156 629	0,5	71	410 219	1,3	185		
PRAIRIE SPIRIT	215 100	0,8	108	381 300	1,3	192		
VALLÉE DE LA RIVIÈRE-ROUGE	233 093	0,8	113	487 703	1,6	237	733 867	2,4
RIVER EAST TRANSCONA	1 009 882	0,5	64	3 235 600	1,7	206	2 820 700	1,5
ROLLING RIVER	219 840	0,9	131	329 485	1,4	196	5 000	0,0
RIVIÈRE SEINE	326 900	0,6	77	812 600	1,6	191		
SEVEN OAKS	574 740	0,4	51	1 905 210	1,3	169	853 740	0,6
SOUTHWEST HORIZON	250 900	1,1	166	403 300	1,7	267		
ST. JAMES-ASSINIBOIA	255 784	0,2	31	2 610 356	2,4	318	1 200	0,0
SUNRISE	362 990	0,6	82	1 518 116	2,4	343	834 435	1,3
SWAN VALLEY	162 672	0,8	117	334 531	1,6	241		
TURTLE MOUNTAIN	165 873	1,2	174	253 243	1,9	266		
TURTLE RIVER	90 411	0,8	126	161 695	1,4	226		
WESTERN	152 772	0,8	88	310 849	1,5	179	311 565	1,5
WINNIPEG	729 100	0,2	24	11 498 500	2,9	380	36 489 150	9,1
PROVINCE	10 766 199	0,5	61	46 700 264	2,0	263	63 719 641	2,7
WHITESHELL	36 842	1,0	227	29 070	0,8	179		
MITT				76 700	0,3	72		

ANALYSE DES DÉPENSES PAR PROGRAMME
FONDS DE FONCTIONNEMENT – BUDGET 2017 - 2018

DIVISION OU DISTRICT	FONCTION 200 : SERVICES DE SOUTIEN AUX ÉLÈVES (SUITE)								
	CLASSES ORDINAIRES ⁽¹⁾			SERVICES DES RESSOURCES – AUTRES			CONSULTATION ET ORIENTATION		
	MONTANT	%	PAR ÉLÈVE	MONTANT	%	PAR ÉLÈVE	MONTANT	%	PAR ÉLÈVE
BEAUTIFUL PLAINS	809 300	4,0	451	878 300	4,4	489	273 200	1,4	152
BORDER LAND	2 994 352	8,5	1393	1 296 509	3,7	603	519 532	1,5	242
BRANDON	10 138 900	10,0	1189	4 666 900	4,6	547	2 301 100	2,3	270
DSFM	3 480 908	3,9	625	2 864 775	3,2	514	1 605 235	1,8	288
EVERGREEN	1 563 500	7,5	1135	929 450	4,5	674	541 750	2,6	393
FLIN FLON	939 340	6,4	1013	800 910	5,4	864	339 020	2,3	366
FORT-LA-BOSSE	714 706	3,8	507	952 463	5,1	676	307 887	1,6	219
FRONTIER	11 907 787	9,0	1947	3 944 371	3,0	645	3 931 414	3,0	643
GARDEN VALLEY	2 414 603	5,0	557	3 363 000	6,9	775	998 395	2,0	230
HANOVER	3 433 900	4,0	443	4 326 600	5,1	559	1 378 100	1,6	178
INTERLAKE	1 890 500	5,1	686	2 205 000	5,9	800	1 057 000	2,8	384
KELSEY	1 005 950	4,7	662	1 427 390	6,7	940	659 330	3,1	434
LAKESHORE	1 375 000	8,2	1244	669 000	4,0	605	327 000	1,9	296
LORD SELKIRK	3 629 335	6,2	932	2 632 772	4,5	676	1 352 228	2,3	347
LOUIS-RIEL	11 011 974	6,0	761	7 430 046	4,1	513	2 947 669	1,6	204
MOUNTAIN VIEW	1 440 114	3,5	472	2 131 231	5,2	699	1 123 659	2,7	368
MYSTERY LAKE	2 199 694	5,0	736	3 025 681	6,9	1 012	1 090 074	2,5	365
PARK WEST	1 283 273	4,4	655	1 470 333	5,1	751	538 418	1,9	275
PEMBINA TRAILS	12 146 254	7,4	930	10 616 923	6,5	813	3 318 950	2,0	254
PINE CREEK	600 209	4,0	591	538 195	3,6	530	288 197	1,9	284
PORTAGE-LA-PRAIRIE	2 062 114	5,4	628	1 173 893	3,1	357	1 082 253	2,8	330
PRAIRIE ROSE	1 075 687	3,4	486	2 048 489	6,5	926	862 906	2,8	390
PRAIRIE SPIRIT	1 664 400	5,9	839	1 091 600	3,8	550	469 600	1,7	237
VALLÉE DE LA RIVIÈRE-ROUGE	1 456 872	4,7	709	1 374 533	4,5	669	909 693	3,0	443
RIVER EAST TRANSCONA	15 215 183	8,2	969	10 027 367	5,4	639	2 920 000	1,6	186
ROLLING RIVER	769 800	3,2	458	1 291 640	5,4	768	549 430	2,3	327
RIVIÈRE SEINE	4 330 000	8,3	1018	2 241 000	4,3	527	1 382 200	2,7	325
SEVEN OAKS	12 409 800	8,8	1099	4 810 920	3,4	426	3 489 370	2,5	309
SOUTHWEST HORIZON	1 536 000	6,6	1019	731 300	3,1	485	300 300	1,3	199
ST. JAMES-ASSINIBOIA	11 809 640	11,0	1437	6 497 503	6,0	790	2 358 995	2,2	287
SUNRISE	7 827 545	12,1	1768	419 384	0,6	95	1 122 419	1,7	253
SWAN VALLEY	1 721 449	8,0	1241	813 247	3,8	586	233 925	1,1	169
TURTLE MOUNTAIN	372 625	2,7	391	1 377 244	10,1	1 446	209 609	1,5	220
TURTLE RIVER	718 395	6,4	1003	686 757	6,1	959	33 824	0,3	47
WESTERN	774 440	3,8	447	994 864	4,9	574	490 418	2,4	283
WINNIPEG	19 693 000	4,9	651	19 301 650	4,8	638	5 481 300	1,4	181
PROVINCE	158 416 549	6,7	893	111 051 240	4,7	626	46 794 400	2,0	264
WHITESHELL	110 720	3,1	683	103 327	2,9	638	108 136	3,0	668
MITT	131 403	0,4	123	67 332	0,2	63	446 990	1,5	419

(1) Les dépenses indiquées sont les coûts supplémentaires liés au placement d'élèves qui ont des besoins spéciaux dans des classes ordinaires; il ne s'agit pas du coût total requis pour leur éducation.

ANALYSE DES DÉPENSES PAR PROGRAMME
FONDS DE FONCTIONNEMENT – BUDGET 2017 - 2018

DIVISION OU DISTRICT	FONCTION 300 : CENTRES D'APPRENTISSAGE POUR ADULTES			
	ADMINISTRATION ET AUTRES		ENSEIGNEMENT	
	MONTANT	%	MONTANT	%
BEAUTIFUL PLAINS				
BORDER LAND	148 295	0,4	534 666	1,5
BRANDON				
DSFM	109 111	0,1	147 700	0,2
EVERGREEN				
FLIN FLON	21 014	0,1	71 286	0,5
FORT-LA-BOSSE				
FRONTIER	242 480	0,2	1 883 579	1,4
GARDEN VALLEY				
HANOVER				
INTERLAKE				
KELSEY	154 500	0,7	499 980	2,3
LAKESHORE	58 842	0,3	180 458	1,1
LORD SELKIRK	117 025	0,2	228 370	0,4
LOUIS-RIEL			617 810	0,3
MOUNTAIN VIEW				
MYSTERY LAKE				
PARK WEST			115 412	0,4
PEMBINA TRAILS				
PINE CREEK				
PORTAGE-LA-PRAIRIE				
PRAIRIE ROSE	69 253	0,2	208 125	0,7
PRAIRIE SPIRIT				
VALLÉE DE LA RIVIÈRE-ROUGE				
RIVER EAST TRANSCONA				
ROLLING RIVER				
RIVIÈRE SEINE				
SEVEN OAKS	222 080	0,2	717 120	0,5
SOUTHWEST HORIZON				
ST. JAMES-ASSINIBOIA				
SUNRISE	383 135	0,6	629 538	1,0
SWAN VALLEY				
TURTLE MOUNTAIN			230 495	1,7
TURTLE RIVER				
WESTERN	169 627	0,8	237 006	1,2
WINNIPEG	117 100	0,0	664 300	0,2
PROVINCE	1 812 462	0,1	6 965 845	0,3
WHITESHELL				
MITT	940 306	3,1	1 983 814	6,5

ANALYSE DES DÉPENSES PAR PROGRAMME
FONDS DE FONCTIONNEMENT – BUDGET 2017 - 2018

DIVISION OU DISTRICT	FONCTION 400 : ÉDUCATION ET SERVICES COMMUNAUTAIRES							
	ÉDUCATION PERMANENTE		ANGLAIS LANGUE ADDITIONNELLE POUR ADULTES		LOISIRS ET SERVICES COMMUNAUTAIRES		ENSEIGNEMENT DE LA PRÉMATERNELLE	
	MONTANT	%	MONTANT	%	MONTANT	%	MONTANT	%
BEAUTIFUL PLAINS							25 500	0,1
BORDER LAND							68 595	0,2
BRANDON					145 300	0,1	215 300	0,2
DSFM							1 548 606	1,7
EVERGREEN							76 500	0,4
FLIN FLON							11 390	0,1
FORT-LA-BOSSE					80 270	0,4	289 600	1,5
FRONTIER					810 770	0,6	1 146 538	0,9
GARDEN VALLEY							68 300	0,1
HANOVER							158 200	0,2
INTERLAKE	167 000	0,4					98 000	0,3
KELSEY					86 315	0,4		
LAKESHORE	129 330	0,8			120 000	0,7	40 000	0,2
LORD SELKIRK	190 845	0,3			235 465	0,4		
LOUIS-RIEL	351 379	0,2			665 582	0,4	1 074 124	0,6
MOUNTAIN VIEW							100 250	0,2
MYSTERY LAKE							57 374	0,1
PARK WEST							107 293	0,4
PEMBINA TRAILS					242 446	0,1	345 440	0,2
PINE CREEK							13 940	0,1
PORTAGE-LA-PRAIRIE							46 350	0,1
PRAIRIE ROSE							36 229	0,1
PRAIRIE SPIRIT							31 600	0,1
VALLÉE DE LA RIVIÈRE-ROUGE							59 111	0,2
RIVER EAST TRANSCONA	361 100	0,2					216 190	0,1
ROLLING RIVER							41 925	0,2
RIVIÈRE SEINE					5 000	0,0	364 424	0,7
SEVEN OAKS	15 700	0,0	625 780	0,4	902 330	0,6	480 190	0,3
SOUTHWEST HORIZON							153 900	0,7
ST. JAMES-ASSINIBOIA	491 103	0,5			446 245	0,4	104 832	0,1
SUNRISE							287 192	0,4
SWAN VALLEY							64 656	0,3
TURTLE MOUNTAIN							16 513	0,1
TURTLE RIVER							39 500	0,4
WESTERN					7 000	0,0	47 813	0,2
WINNIPEG			4 290 800	1,1	168 900	0,0	5 563 100	1,4
PROVINCE	1 706 457	0,1	4 916 580	0,2	3 915 623	0,2	12 998 475	0,5
WHITESHELL	56 081	1,6			52 118	1,5	84 419	2,4
MITT			1 870 452	6,1	7 805 008	25,5		

ANALYSE DES DÉPENSES PAR PROGRAMME
FONDS DE FONCTIONNEMENT – BUDGET 2017 - 2018

FONCTION 500 : ADMINISTRATION DE LA DIVISION									
DIVISION OU DISTRICT	COMMISSION SCOLAIRE			GESTION ET ADMINISTRATION SCOLAIRES			SERVICES ADMINISTRATIFS ET DE FONCTIONNEMENT		
	MONTANT	%	PAR ÉLÈVE	MONTANT	%	PAR ÉLÈVE	MONTANT	%	PAR ÉLÈVE
BEAUTIFUL PLAINS	128 800	0,6	72	150 800	0,7	84	328 500	1,6	183
BORDER LAND	171 964	0,5	80	292 286	0,8	136	775 591	2,2	361
BRANDON	371 000	0,4	43	658 800	0,6	77	1 962 500	1,9	230
DSFM	765 368	0,8	137	1 515 108	1,7	272	983 529	1,1	177
EVERGREEN	210 700	1,0	153	218 400	1,1	158	378 700	1,8	275
FLIN FLON	128 571	0,9	139	193 860	1,3	209	358 539	2,4	387
FORT-LA-BOSSE	228 540	1,2	162	174 567	0,9	124	324 681	1,7	231
FRONTIER	1 220 122	0,9	200	2 244 784	1,7	367	3 442 938	2,6	563
GARDEN VALLEY	205 490	0,4	47	403 360	0,8	93	686 705	1,4	158
HANOVER	284 300	0,3	37	597 300	0,7	77	1 324 000	1,6	171
INTERLAKE	233 600	0,6	85	406 000	1,1	147	716 000	1,9	260
KELSEY	124 210	0,6	82	136 375	0,6	90	570 545	2,7	376
LAKESHORE	113 700	0,7	103	173 250	1,0	157	325 950	1,9	295
LORD SELKIRK	361 305	0,6	93	353 490	0,6	91	1 184 040	2,0	304
LOUIS-RIEL	496 817	0,3	34	626 889	0,3	43	4 185 840	2,3	289
MOUNTAIN VIEW	225 114	0,5	74	450 778	1,1	148	749 968	1,8	246
MYSTERY LAKE	264 501	0,6	88	592 163	1,3	198	930 936	2,1	311
PARK WEST	177 257	0,6	90	388 593	1,3	198	545 597	1,9	279
PEMBINA TRAILS	424 111	0,3	32	2 259 216	1,4	173	1 778 227	1,1	136
PINE CREEK	107 495	0,7	106	112 152	0,7	110	290 954	1,9	287
PORTAGE-LA-PRAIRIE	163 130	0,4	50	324 113	0,8	99	653 531	1,7	199
PRAIRIE ROSE	202 662	0,6	92	181 863	0,6	82	672 458	2,1	304
PRAIRIE SPIRIT	218 000	0,8	110	238 000	0,8	120	387 700	1,4	195
VALLÉE DE LA RIVIÈRE-ROUGE	183 886	0,6	89	305 341	1,0	149	666 461	2,2	324
RIVER EAST TRANSCONA	458 400	0,2	29	1 191 491	0,6	76	2 285 609	1,2	146
ROLLING RIVER	231 700	1,0	138	178 740	0,7	106	522 275	2,2	311
RIVIÈRE SEINE	218 500	0,4	51	475 900	0,9	112	877 300	1,7	206
SEVEN OAKS	409 130	0,3	36	1 334 610	0,9	118	1 935 240	1,4	171
SOUTHWEST HORIZON	193 000	0,8	128	269 800	1,2	179	459 100	2,0	304
ST. JAMES-ASSINIBOIA	432 679	0,4	53	1 321 271	1,2	161	1 627 038	1,5	198
SUNRISE	280 982	0,4	63	766 066	1,2	173	1 242 719	1,9	281
SWAN VALLEY	207 648	1,0	150	216 668	1,0	156	415 158	1,9	299
TURTLE MOUNTAIN	123 526	0,9	130	130 765	1,0	137	300 509	2,2	315
TURTLE RIVER	103 750	0,9	145	53 608	0,5	75	261 941	2,3	366
WESTERN	138 612	0,7	80	173 729	0,9	100	457 540	2,3	264
WINNIPEG	899 300	0,2	30	3 083 800	0,8	102	6 674 700	1,7	221
PROVINCE	10 707 870	0,5	60	22 193 936	0,9	125	41 283 019	1,7	233
WHITESHELL	45 602	1,3	281	24 453	0,7	151	104 315	2,9	644
MITT	78 965	0,3	74	459 927	1,5	431	3 281 109	10,7	3 078

ANALYSE DES DÉPENSES PAR PROGRAMME
FONDS DE FONCTIONNEMENT – BUDGET 2017 - 2018

FONCTION 500 : ADMINISTRATION DE LA DIVISION (SUITE)			
SERVICES DE GESTION DE L'INFORMATION			
DIVISION OU DISTRICT	MONTANT	%	PAR ÉLÈVE
BEAUTIFUL PLAINS	8 000	0,0	4
BORDER LAND	191 018	0,5	89
BRANDON	379 900	0,4	45
DSFM	121 203	0,1	22
EVERGREEN	54 500	0,3	40
FLIN FLON	37 280	0,3	40
FORT-LA-BOSSE	81 280	0,4	58
FRONTIER	622 567	0,5	102
GARDEN VALLEY	152 800	0,3	35
HANOVER	96 800	0,1	12
INTERLAKE	52 000	0,1	19
KELSEY	65 000	0,3	43
LAKESHORE	50 000	0,3	45
LORD SELKIRK	155 015	0,3	40
LOUIS-RIEL	918 165	0,5	63
MOUNTAIN VIEW	32 000	0,1	10
MYSTERY LAKE	219 677	0,5	73
PARK WEST	82 500	0,3	42
PEMBINA TRAILS	1 468 359	0,9	112
PINE CREEK	46 890	0,3	46
PORTAGE-LA-PRAIRIE	159 618	0,4	49
PRAIRIE ROSE	70 000	0,2	32
PRAIRIE SPIRIT	75 700	0,3	38
VALLÉE DE LA RIVIÈRE-ROUGE	59 199	0,2	29
RIVER EAST TRANSCONA	1 049 474	0,6	67
ROLLING RIVER	40 600	0,2	24
RIVIÈRE SEINE	191 800	0,4	45
SEVEN OAKS	482 350	0,3	43
SOUTHWEST HORIZON	68 000	0,3	45
ST. JAMES-ASSINIBOIA	460 848	0,4	56
SUNRISE	112 754	0,2	25
SWAN VALLEY	21 800	0,1	16
TURTLE MOUNTAIN	32 000	0,2	34
TURTLE RIVER	8 000	0,1	11
WESTERN	74 500	0,4	43
WINNIPEG	1 361 800	0,3	45
PROVINCE	9 103 397	0,4	51
WHITESHELL	6 000	0,2	37
MITT	1 437 628	4,7	1 349

ANALYSE DES DÉPENSES PAR PROGRAMME
FONDS DE FONCTIONNEMENT – BUDGET 2017 - 2018

DIVISION OU DISTRICT	FONCTION 600 : SERVICES PÉDAGOGIQUES ET AUTRES SERVICES DE SOUTIEN								
	ADMIN. – PROGR. D'ÉTUDES – CONSULTATION ET ÉLABORATION			PROGR. D'ÉTUDES – CONSULTATION ET ÉLABORATION			BIBLIOTHÈQUE ET MÉDIATHÈQUE		
	MONTANT	%	PAR ÉLÈVE	MONTANT	%	PAR ÉLÈVE	MONTANT	%	PAR ÉLÈVE
BEAUTIFUL PLAINS				152 900	0,8	85	246 231	1,2	137
BORDER LAND							275 895	0,8	128
BRANDON	83 800	0,1	10	572 200	0,6	67	1 070 300	1,1	125
DSFM	186 604	0,2	34	1 859 392	2,1	334	906 745	1,0	163
EVERGREEN	69 600	0,3	51	192 000	0,9	139	218 100	1,1	158
FLIN FLON							162 945	1,1	176
FORT-LA-BOSSE				114 150	0,6	81	234 970	1,3	167
FRONTIER				2 823 707	2,1	462	1 933 875	1,5	316
GARDEN VALLEY	51 450	0,1	12	203 300	0,4	47	500 416	1,0	115
HANOVER	40 800	0,0	5	583 900	0,7	75	913 200	1,1	118
INTERLAKE							560 050	1,5	203
KELSEY	24 410	0,1	16	75 450	0,4	50	189 625	0,9	125
LAKESHORE							136 800	0,8	124
LORD SELKIRK	73 595	0,1	19	127 971	0,2	33	609 055	1,0	156
LOUIS-RIEL	241 831	0,1	17	1 177 212	0,6	81	4 208 875	2,3	291
MOUNTAIN VIEW	17 038	0,0	6	229 374	0,6	75	554 278	1,3	182
MYSTERY LAKE				687 123	1,6	230	948 615	2,2	317
PARK WEST	108 063	0,4	55				297 577	1,0	152
PEMBINA TRAILS	359 216	0,2	27	563 153	0,3	43	3 626 268	2,2	278
PINE CREEK							447 603	3,0	441
PORTAGE-LA-PRAIRIE				107 288	0,3	33	492 753	1,3	150
PRAIRIE ROSE				128 077	0,4	58	324 568	1,0	147
PRAIRIE SPIRIT				168 100	0,6	85	409 700	1,4	207
VALLÉE DE LA RIVIÈRE-ROUGE	7 540	0,0	4	167 214	0,5	81	241 149	0,8	117
RIVER EAST TRANSCONA	423 415	0,2	27	612 248	0,3	39	4 202 140	2,3	268
ROLLING RIVER	16 985	0,1	10	235 715	1,0	140	317 100	1,3	189
RIVIÈRE SEINE	60 000	0,1	14	392 000	0,8	92	582 750	1,1	137
SEVEN OAKS	84 780	0,1	8	454 830	0,3	40	1 896 120	1,3	168
SOUTHWEST HORIZON				114 400	0,5	76	286 700	1,2	190
ST. JAMES-ASSINIBOIA	39 840	0,0	5	1 021 866	0,9	124	1 396 443	1,3	170
SUNRISE	44 508	0,1	10	327 595	0,5	74	565 588	0,9	128
SWAN VALLEY							319 527	1,5	230
TURTLE MOUNTAIN				48 009	0,4	50	255 888	1,9	269
TURTLE RIVER							130 284	1,2	182
WESTERN							225 005	1,1	130
WINNIPEG	34 100	0,0	1	745 300	0,2	25	2 079 200	0,5	69
PROVINCE	1 967 575	0,1	11	13 884 474	0,6	78	31 766 338	1,3	179
WHITESHELL							25 026	0,7	154
MITT				527 476	1,7	495			

ANALYSE DES DÉPENSES PAR PROGRAMME
FONDS DE FONCTIONNEMENT – BUDGET 2017 - 2018

DIVISION OU DISTRICT	FONCTION 600 : SERVICES PÉDAGOGIQUES ET AUTRES SERVICES DE SOUTIEN (SUITE)					
	PERFECTIONNEMENT PROF. ET DU PERSONNEL			AUTRES ⁽¹⁾		
	MONTANT	%	PAR ÉLÈVE	MONTANT	%	PAR ÉLÈVE
BEAUTIFUL PLAINS	172 200	0,9	96	9 600	0,0	5
BORDER LAND	485 567	1,4	226	133 006	0,4	62
BRANDON	1 438 400	1,4	169	115 200	0,1	14
DSFM	664 767	0,7	119	47 559	0,1	9
EVERGREEN	189 900	0,9	138	5 700	0,0	4
FLIN FLON	93 500	0,6	101	54 261	0,4	59
FORT-LA-BOSSE	127 940	0,7	91	1 500	0,0	1
FRONTIER	860 159	0,7	141	1 682 467	1,3	275
GARDEN VALLEY	560 275	1,1	129	277 337	0,6	64
HANOVER	1 048 700	1,2	135	216 300	0,3	28
INTERLAKE	496 297	1,3	180	81 953	0,2	30
KELSEY	124 600	0,6	82	27 895	0,1	18
LAKESHORE	203 000	1,2	184	7 000	0,0	6
LORD SELKIRK	708 022	1,2	182	125 735	0,2	32
LOUIS-RIEL	1 564 359	0,9	108	304 236	0,2	21
MOUNTAIN VIEW	381 813	0,9	125	288 453	0,7	95
MYSTERY LAKE	270 875	0,6	91	39 000	0,1	13
PARK WEST	334 960	1,2	171			
PEMBINA TRAILS	1 669 299	1,0	128	562 965	0,3	43
PINE CREEK	154 321	1,0	152	5 400	0,0	5
PORTAGE-LA-PRAIRIE	292 660	0,8	89	549 183	1,4	167
PRAIRIE ROSE	758 901	2,4	343	2 836	0,0	1
PRAIRIE SPIRIT	246 000	0,9	124	18 000	0,1	9
VALLÉE DE LA RIVIÈRE-ROUGE	341 242	1,1	166	58 575	0,2	29
RIVER EAST TRANSCONA	2 080 002	1,1	132	462 000	0,2	29
ROLLING RIVER	171 500	0,7	102	11 900	0,0	7
RIVIÈRE SEINE	395 506	0,8	93	85 500	0,2	20
SEVEN OAKS	1 187 840	0,8	105	1 955 240	1,4	173
SOUTHWEST HORIZON	87 300	0,4	58	35 000	0,2	23
ST. JAMES-ASSINIBOIA	886 742	0,8	108	295 312	0,3	36
SUNRISE	321 750	0,5	73	42 408	0,1	10
SWAN VALLEY	91 149	0,4	66	2 500	0,0	2
TURTLE MOUNTAIN	110 835	0,8	116	26 207	0,2	28
TURTLE RIVER	31 892	0,3	45	80 000	0,7	112
WESTERN	194 569	1,0	112	208 855	1,0	121
WINNIPEG	3 844 000	1,0	127	2 837 000	0,7	94
PROVINCE	22 590 842	1,0	127	10 656 083	0,4	60
WHITESHELL	49 066	1,4	303	70 366	2,0	434
MITT	36 644	0,1	34			

(1) Comprend les services d'alimentation, les services de santé et d'autres activités liées aux services pédagogiques et aux autres services de soutien qui n'étaient pas inclus dans les programmes précédents.

ANALYSE DES DÉPENSES PAR PROGRAMME
FONDS DE FONCTIONNEMENT – BUDGET 2017 - 2018

DIVISION OU DISTRICT	FONCTION 700 : TRANSPORT DES ÉLÈVES					
	ADMINISTRATION		TRANSPORT ORDINAIRE		INDEMNITÉS DE TRANSPORT	
	MONTANT	%	MONTANT	%	MONTANT	%
BEAUTIFUL PLAINS	90 450	0,4	1 087 950	5,4	10 800	0,1
BORDER LAND	114 407	0,3	2 175 998	6,2		
BRANDON	210 100	0,2	2 221 600	2,2		
DSFM	261 411	0,3	8 672 562	9,6	434 200	0,5
EVERGREEN	89 650	0,4	1 438 600	6,9	5 000	0,0
FLIN FLON			386 937	2,6	1 125	0,0
FORT-LA-BOSSE	62 072	0,3	1 320 740	7,1	1 500	0,0
FRONTIER	354 737	0,3	7 428 750	5,6	109 414	0,1
GARDEN VALLEY	148 090	0,3	2 925 266	6,0	30 000	0,1
HANOVER	319 900	0,4	3 385 000	4,0	3 100	0,0
INTERLAKE	157 000	0,4	1 906 000	5,1	4 000	0,0
KELSEY	99 905	0,5	471 035	2,2	15 000	0,1
LAKESHORE	111 425	0,7	1 564 890	9,3	4 500	0,0
LORD SELKIRK	159 070	0,3	2 444 525	4,2	5 000	0,0
LOUIS-RIEL	340 667	0,2	3 658 087	2,0	10 000	0,0
MOUNTAIN VIEW	228 949	0,6	2 702 863	6,6		
MYSTERY LAKE					235 000	0,5
PARK WEST	56 815	0,2	1 740 645	6,0		
PEMBINA TRAILS	177 743	0,1	3 054 957	1,9	80 000	0,0
PINE CREEK	89 609	0,6	1 141 463	7,5		
PORTAGE-LA-PRAIRIE	96 704	0,3	949 850	2,5	5 000	0,0
PRAIRIE ROSE	130 743	0,4	2 038 482	6,5		
PRAIRIE SPIRIT	120 600	0,4	2 182 700	7,7		
VALLÉE DE LA RIVIÈRE-ROUGE	160 403	0,5	2 586 889	8,4		
RIVER EAST TRANSCONA	383 694	0,2	4 016 500	2,2	25 700	0,0
ROLLING RIVER	57 860	0,2	1 467 350	6,1	11 000	0,0
RIVIÈRE SEINE	253 000	0,5	3 004 500	5,8	2 000	0,0
SEVEN OAKS	310 410	0,2	2 849 780	2,0	200 000	0,1
SOUTHWEST HORIZON	143 050	0,6	1 980 100	8,5	1 000	0,0
ST. JAMES-ASSINIBOIA	151 050	0,1	2 356 943	2,2	5 000	0,0
SUNRISE	490 902	0,8	4 710 498	7,3	8 000	0,0
SWAN VALLEY	106 386	0,5	1 673 797	7,8		
TURTLE MOUNTAIN	10 395	0,1	1 002 619	7,3		
TURTLE RIVER	33 037	0,3	1 135 394	10,1		
WESTERN	50 663	0,3	702 643	3,5	18 000	0,1
WINNIPEG	666 500	0,2	5 377 700	1,3		
PROVINCE	6 237 397	0,3	87 763 613	3,7	1 224 339	0,1
WHITESHELL					14 000	0,4
MITT						

ANALYSE DES DÉPENSES PAR PROGRAMME
FONDS DE FONCTIONNEMENT – BUDGET 2017 - 2018

DIVISION OU DISTRICT	FONCTION 700 : TRANSPORT DES ÉLÈVES (SUITE)			
	ÉLÈVES EN PENSION OU DORTOIRS		EXCURSIONS SCOLAIRES ET AUTRES	
	MONTANT	%	MONTANT	%
BEAUTIFUL PLAINS			140 000	0,7
BORDER LAND			288 000	0,8
BRANDON			77 800	0,1
DSFM	5 253	0,0	107 736	0,1
EVERGREEN			47 000	0,2
FLIN FLON			183 386	1,2
FORT-LA-BOSSE			36 750	0,2
FRONTIER	2 714 928	2,1	883 493	0,7
GARDEN VALLEY	2 000	0,0	173 974	0,4
HANOVER			251 100	0,3
INTERLAKE			140 000	0,4
KELSEY			59 354	0,3
LAKESHORE			20 000	0,1
LORD SELKIRK			92 000	0,2
LOUIS-RIEL			63 500	0,0
MOUNTAIN VIEW	10 500	0,0	230 675	0,6
MYSTERY LAKE			130 000	0,3
PARK WEST			197 525	0,7
PEMBINA TRAILS			140 000	0,1
PINE CREEK			50 608	0,3
PORTAGE-LA-PRAIRIE			36 000	0,1
PRAIRIE ROSE			119 700	0,4
PRAIRIE SPIRIT			85 000	0,3
VALLÉE DE LA RIVIÈRE-ROUGE			234 292	0,8
RIVER EAST TRANSCONA			166 547	0,1
ROLLING RIVER			103 000	0,4
RIVIÈRE SEINE			49 397	0,1
SEVEN OAKS			389 000	0,3
SOUTHWEST HORIZON			16 400	0,1
ST. JAMES-ASSINIBOIA			90 787	0,1
SUNRISE			158 000	0,2
SWAN VALLEY			91 924	0,4
TURTLE MOUNTAIN			14 955	0,1
TURTLE RIVER			40 000	0,4
WESTERN			60 425	0,3
WINNIPEG			385 300	0,1
PROVINCE	2 732 681	0,1	5 353 628	0,2
WHITESHELL			41 251	1,2
MITT				

ANALYSE DES DÉPENSES PAR PROGRAMME
FONDS DE FONCTIONNEMENT – BUDGET 2017 - 2018

DIVISION OU DISTRICT	FONCTION 800 : FONCTIONNEMENT ET ENTRETIEN					
	ADMINISTRATION		BÂTIMENTS SCOLAIRES			
	MONTANT	%	ENTRETIEN		RÉPARATIONS	
MONTANT			%	MONTANT	%	
BEAUTIFUL PLAINS	84 900	0,4	1 577 825	7,8	150 800	0,7
BORDER LAND	108 003	0,3	2 503 291	7,1	370 000	1,1
BRANDON	385 100	0,4	6 918 000	6,8	674 500	0,7
DSFM	301 607	0,3	7 874 048	8,7	1 450 000	1,6
EVERGREEN	89 550	0,4	2 100 950	10,1	248 000	1,2
FLIN FLON	90 797	0,6	1 995 821	13,5	100 000	0,7
FORT-LA-BOSSE	84 945	0,5	1 639 750	8,8	97 200	0,5
FRONTIER	962 421	0,7	16 816 385	12,8	2 210 457	1,7
GARDEN VALLEY	146 550	0,3	3 925 500	8,1	101 000	0,2
HANOVER	204 100	0,2	7 390 700	8,7	1 263 000	1,5
INTERLAKE	155 000	0,4	2 886 000	7,8	300 000	0,8
KELSEY	95 290	0,4	2 230 720	10,5	123 000	0,6
LAKESHORE	91 425	0,5	1 253 200	7,4	140 382	0,8
LORD SELKIRK	148 935	0,3	5 531 940	9,5	290 810	0,5
LOUIS-RIEL	670 456	0,4	16 301 573	9,0	495 760	0,3
MOUNTAIN VIEW	170 641	0,4	4 360 014	10,6	290 000	0,7
MYSTERY LAKE	277 073	0,6	4 282 118	9,7	406 000	0,9
PARK WEST	70 512	0,2	2 936 157	10,2	289 206	1,0
PEMBINA TRAILS	1 037 493	0,6	14 379 464	8,7	2 545 350	1,5
PINE CREEK	115 659	0,8	1 414 032	9,3	157 250	1,0
PORTAGE-LA-PRAIRIE	103 813	0,3	3 499 798	9,1	367 840	1,0
PRAIRIE ROSE	132 221	0,4	2 476 266	7,9	540 500	1,7
PRAIRIE SPIRIT	113 400	0,4	2 757 100	9,7	441 400	1,6
VALLÉE DE LA RIVIÈRE-ROUGE	111 881	0,4	2 285 274	7,4	297 052	1,0
RIVER EAST TRANSCONA	868 991	0,5	19 164 125	10,3	664 000	0,4
ROLLING RIVER	61 470	0,3	2 404 325	10,0	110 000	0,5
RIVIÈRE SEINE	124 100	0,2	4 142 700	7,9	520 000	1,0
SEVEN OAKS	652 620	0,5	11 309 310	8,0	832 780	0,6
SOUTHWEST HORIZON	84 200	0,4	2 049 800	8,8	160 000	0,7
ST. JAMES-ASSINIBOIA	519 485	0,5	8 486 953	7,9	1 199 157	1,1
SUNRISE	189 644	0,3	5 171 002	8,0	525 000	0,8
SWAN VALLEY	68 810	0,3	2 082 785	9,7	154 300	0,7
TURTLE MOUNTAIN	15 844	0,1	799 282	5,8	128 783	0,9
TURTLE RIVER	32 537	0,3	1 082 009	9,6	57 000	0,5
WESTERN	51 663	0,3	1 576 179	7,8	138 820	0,7
WINNIPEG	1 099 900	0,3	40 683 100	10,1	5 835 100	1,4
PROVINCE	9 521 036	0,4	218 287 496	9,2	23 674 447	1,0
WHITESHELL	14 794	0,4	421 818	11,8	40 000	1,1
MITT	343 238	1,1	3 346 787	10,9		

ANALYSE DES DÉPENSES PAR PROGRAMME
FONDS DE FONCTIONNEMENT – BUDGET 2017 - 2018

DIVISION OU DISTRICT	FONCTION 800 : FONCTIONNEMENT ET ENTRETIEN (SUITE)			
	AUTRES BÂTIMENTS		TERRAINS	
	MONTANT	%	MONTANT	%
BEAUTIFUL PLAINS	62 950	0,3	33 400	0,2
BORDER LAND	318 087	0,9	137 832	0,4
BRANDON	322 100	0,3	165 800	0,2
DSFM	122 376	0,1	550 000	0,6
EVERGREEN	130 750	0,6	110 000	0,5
FLIN FLON	7 917	0,1	49 500	0,3
FORT-LA-BOSSE	105 880	0,6	57 000	0,3
FRONTIER	3 128 605	2,4	61 050	0,0
GARDEN VALLEY	114 200	0,2	42 700	0,1
HANOVER	185 200	0,2	636 800	0,8
INTERLAKE	167 000	0,4	115 000	0,3
KELSEY	72 420	0,3	17 500	0,1
LAKESHORE	53 500	0,3	12 700	0,1
LORD SELKIRK	208 200	0,4	392 245	0,7
LOUIS-RIEL	222 000	0,1	398 500	0,2
MOUNTAIN VIEW	248 336	0,6	99 750	0,2
MYSTERY LAKE	181 096	0,4	169 500	0,4
PARK WEST	72 950	0,3	84 000	0,3
PEMBINA TRAILS	490 752	0,3	885 313	0,5
PINE CREEK	62 069	0,4	55 000	0,4
PORTAGE-LA-PRAIRIE	89 986	0,2	111 500	0,3
PRAIRIE ROSE	108 260	0,3	110 050	0,4
PRAIRIE SPIRIT	125 400	0,4	87 000	0,3
VALLÉE DE LA RIVIÈRE-ROUGE	98 245	0,3	111 427	0,4
RIVER EAST TRANSCONA	419 000	0,2	753 300	0,4
ROLLING RIVER	173 320	0,7	71 000	0,3
RIVIÈRE SEINE	132 200	0,3	211 500	0,4
SEVEN OAKS	439 270	0,3	596 580	0,4
SOUTHWEST HORIZON	82 900	0,4	70 100	0,3
ST. JAMES-ASSINIBOIA	694 030	0,6	334 529	0,3
SUNRISE	265 603	0,4	340 000	0,5
SWAN VALLEY	158 966	0,7	102 348	0,5
TURTLE MOUNTAIN	48 400	0,4	14 500	0,1
TURTLE RIVER	93 950	0,8	37 500	0,3
WESTERN	54 700	0,3	45 000	0,2
WINNIPEG	2 323 700	0,6	1 403 100	0,3
PROVINCE	11 584 318	0,5	8 473 024	0,4
WHITESHELL			12 240	0,3
MITT			103 550	0,3

ANALYSE DES DÉPENSES PAR PROGRAMME
FONDS DE FONCTIONNEMENT – BUDGET 2017 - 2018

DIVISION OU DISTRICT	FONCTION 900 : FRAIS ET TAXES			
	SERVICE DE LA DETTE		TAXE DESTINÉE À LA SANTÉ ET À L'ÉDUCATION	
	MONTANT	%	MONTANT	%
BEAUTIFUL PLAINS	14 000	0,1	340 000	1,7
BORDER LAND	10 000	0,0	532 056	1,5
BRANDON	10 500	0,0	1 759 700	1,7
DSFM	94 742	0,1	1 294 472	1,4
EVERGREEN	15 000	0,1	315 000	1,5
FLIN FLON	17 500	0,1	214 364	1,4
FORT-LA-BOSSE	68 000	0,4	310 000	1,7
FRONTIER	100 000	0,1	1 200 000	0,9
GARDEN VALLEY	34 000	0,1	796 000	1,6
HANOVER	147 700	0,2	1 425 500	1,7
INTERLAKE	21 600	0,1	644 000	1,7
KELSEY	10 000	0,0	355 000	1,7
LAKESHORE	5 000	0,0	250 000	1,5
LORD SELKIRK	60 000	0,1	960 000	1,6
LOUIS-RIEL	108 000	0,1	2 983 506	1,6
MOUNTAIN VIEW	135 000	0,3	644 567	1,6
MYSTERY LAKE	7 000	0,0	715 117	1,6
PARK WEST	42 000	0,1	400 000	1,4
PEMBINA TRAILS	120 000	0,1	2 738 000	1,7
PINE CREEK	8 000	0,1	237 239	1,6
PORTAGE-LA-PRAIRIE	35 000	0,1	632 680	1,7
PRAIRIE ROSE	34 000	0,1	456 933	1,5
PRAIRIE SPIRIT	27 000	0,1	425 000	1,5
VALLÉE DE LA RIVIÈRE-ROUGE	71 100	0,2	493 853	1,6
RIVER EAST TRANSCONA	39 500	0,0	3 125 000	1,7
ROLLING RIVER	50 000	0,2	395 170	1,6
RIVIÈRE SEINE	35 000	0,1	800 000	1,5
SEVEN OAKS	250 000	0,2	2 313 370	1,6
SOUTHWEST HORIZON	115 000	0,5	350 000	1,5
ST. JAMES-ASSINIBOIA	67 700	0,1	1 781 130	1,7
SUNRISE	136 000	0,2	1 010 063	1,6
SWAN VALLEY	2 000	0,0	345 000	1,6
TURTLE MOUNTAIN	26 000	0,2	205 000	1,5
TURTLE RIVER	3 000	0,0	173 189	1,5
WESTERN	25 000	0,1	336 612	1,7
WINNIPEG	536 000	0,1	6 892 350	1,7
PROVINCE	2 480 342	0,1	37 849 871	1,6
WHITESHELL			49 900	1,4
MITT	150 000	0,5	391 205	1,3

**ANALYSE DES DÉPENSES DE TRANSPORT
FONDS DE FONCTIONNEMENT – BUDGET 2017 - 2018**

TRANSPORT ORDINAIRE (PROGRAMME 720)							
DIVISION OU DISTRICT	MONTANT	ÉLÈVES TRANSPORTÉS	PAR ÉLÈVE	TOTAL DES KM (PARCOURS)	COÛT PAR KM	KM EN CHARGE	COÛT PAR KM
BEAUTIFUL PLAINS	1 087 950	771	1 411	632 000	1,72	422 000	2,58
BORDER LAND	2 175 998	1 538	1 415	1 305 705	1,67	804 651	2,70
BRANDON	2 221 600	3 474	639	825 000	2,69	535 000	4,15
DSFM	8 672 562	4 561	1 901	3 074 394	2,82	1 623 408	5,34
EVERGREEN	1 438 600	926	1 554	785 000	1,83	475 000	3,03
FLIN FLON	386 937	296	1 307	59 094	6,55	33 575	11,52
FORT-LA-BOSSE	1 320 740	675	1 957	934 780	1,41	599 962	2,20
FRONTIER	7 428 750	4 950	1 501	1 541 417	4,82	978 453	7,59
GARDEN VALLEY	2 925 266	2 534	1 154	862 596	3,39	508 599	5,75
HANOVER	3 385 000	5 147	658	1 452 939	2,33	860 287	3,93
INTERLAKE	1 906 000	1 584	1 203	998 000	1,91	584 942	3,26
KELSEY	471 035	400	1 178	155 588	3,03	96 224	4,90
LAKESHORE	1 564 890	778	2 011	1 008 784	1,55	542 945	2,88
LORD SELKIRK	2 444 525	2 853	857	1 027 464	2,38	652 116	3,75
LOUIS-RIEL	3 658 087	2 631	1 390	933 261	3,92	577 192	6,34
MOUNTAIN VIEW	2 702 863	1 432	1 887	1 324 243	2,04	1 059 735	2,55
MYSTERY LAKE		N/A		N/A		N/A	
PARK WEST	1 740 645	799	2 179	1 176 324	1,48	752 496	2,31
PEMBINA TRAILS	3 054 957	2 625	1 164	651 000	4,69	374 000	8,17
PINE CREEK	1 141 463	548	2 083	668 447	1,71	409 386	2,79
PORTAGE-LA-PRAIRIE	949 850	1 070	888	623 208	1,52	402 224	2,36
PRAIRIE ROSE	2 038 482	1 476	1 381	1 064 182	1,92	679 351	3,00
PRAIRIE SPIRIT	2 182 700	1 110	1 966	1 500 000	1,46	900 000	2,43
VALLÉE DE LA RIVIÈRE-ROUGE	2 586 889	1 231	2 101	1 402 200	1,84	940 728	2,75
RIVER EAST TRANSCONA	4 016 500	3 500	1 148	1 025 000	3,92	475 000	8,46
ROLLING RIVER	1 467 350	890	1 649	785 587	1,87	497 233	2,95
RIVIÈRE SEINE	3 004 500	2 950	1 018	1 460 000	2,06	925 000	3,25
SEVEN OAKS	2 849 780	2 825	1 009	594 272	4,80	428 652	6,65
SOUTHWEST HORIZON	1 980 100	816	2 427	1 136 600	1,74	724 700	2,73
ST. JAMES-ASSINIBOIA	2 356 943	2 140	1 101	634 432	3,72	296 037	7,96
SUNRISE	4 710 498	3 738	1 260	2 498 310	1,89	1 541 280	3,06
SWAN VALLEY	1 673 797	1 272	1 316	806 520	2,08	669 703	2,50
TURTLE MOUNTAIN	1 002 619	532	1 885	640 472	1,57	405 424	2,47
TURTLE RIVER	1 135 394	422	2 691	696 132	1,63	476 678	2,38
WESTERN	702 643	950	740	280 000	2,51	168 000	4,18
WINNIPEG	5 377 700	2 592	2 075	937 478	5,74	588 361	9,14
PROVINCE	87 763 613	66 036	1 329	35 500 429	2,47	22 008 342	3,99
WHITESHELL		N/A		N/A		N/A	
MITT							

ANALYSE DES DÉPENSES DE TRANSPORT (SUITE)
FONDS DE FONCTIONNEMENT – BUDGET 2017 - 2018

ADMINISTRATION, TRANSPORT ORDINAIRE ET AUTRES (PROGRAMMES 710, 720 ET 790)			
DIVISION OU DISTRICT	MONTANT	TOTAL DES KM (CARNET DE BORD)	COÛT PAR KM
BEAUTIFUL PLAINS	1 318 400	641 000	2,06
BORDER LAND	2 578 405	1 427 000	1,81
BRANDON	2 509 500	840 000	2,99
DSFM	9 041 709	N/A	
EVERGREEN	1 575 250	850 000	1,85
FLIN FLON	570 323	59 094	9,65
FORT-LA-BOSSE	1 419 562	890 378	1,59
FRONTIER	8 666 980	1 800 300	4,81
GARDEN VALLEY	3 247 330	970 000	3,35
HANOVER	3 956 000	1 889 134	2,09
INTERLAKE	2 203 000	990 000	2,23
KELSEY	630 294	185 469	3,40
LAKESHORE	1 696 315	964 556	1,76
LORD SELKIRK	2 695 595	1 085 717	2,48
LOUIS-RIEL	4 062 254	910 000	4,46
MOUNTAIN VIEW	3 162 487	1 364 243	2,32
MYSTERY LAKE	130 000	N/A	
PARK WEST	1 994 985	1 150 000	1,73
PEMBINA TRAILS	3 372 700	847 000	3,98
PINE CREEK	1 281 680	788 767	1,62
PORTAGE-LA-PRAIRIE	1 082 554	612 000	1,77
PRAIRIE ROSE	2 288 925	1 268 631	1,80
PRAIRIE SPIRIT	2 388 300	1 550 000	1,54
VALLÉE DE LA RIVIÈRE-ROUGE	2 981 584	1 294 700	2,30
RIVER EAST TRANSCONA	4 566 741	1 250 000	3,65
ROLLING RIVER	1 628 210	817 010	1,99
RIVIÈRE SEINE	3 306 897	1 480 000	2,23
SEVEN OAKS	3 549 190	862 000	4,12
SOUTHWEST HORIZON	2 139 550	1 051 400	2,03
ST. JAMES-ASSINIBOIA	2 598 780	664 201	3,91
SUNRISE	5 359 400	2 530 743	2,12
SWAN VALLEY	1 872 107	735 000	2,55
TURTLE MOUNTAIN	1 027 969	600 064	1,71
TURTLE RIVER	1 208 431	729 894	1,66
WESTERN	813 731	330 000	2,47
WINNIPEG	6 429 500	1 076 210	5,97
PROVINCE	99 354 638	34 504 511	2,88
WHITESHELL	41 251	N/A	
MITT			

ANALYSE DES DÉPENSES DE FONCTIONNEMENT ET D'ENTRETIEN DES BÂTIMENTS SCOLAIRES

FONDS DE FONCTIONNEMENT – BUDGET 2017 - 2018

DIVISION OU DISTRICT	ENTRETIEN				RÉPARATIONS ET REMPLACEMENTS	
	MONTANT	COÛT PAR ÉLÈVE	COÛT PAR PIED CARRÉ ⁽¹⁾	PIEDS CARRÉS PAR ÉLÈVE ⁽²⁾	MONTANT	COÛT PAR PIED CARRÉ ⁽¹⁾
BEAUTIFUL PLAINS	1 577 825	879	5,77	152	150 800	0,55
BORDER LAND	2 503 291	1 164	6,41	182	370 000	0,95
BRANDON	6 918 000	811	6,59	123	674 500	0,64
DSFM	7 874 048	1 414	8,02	176	1 450 000	1,48
EVERGREEN	2 100 950	1 525	7,21	211	248 000	0,85
FLIN FLON	1 995 821	2 152	9,52	226	100 000	0,48
FORT-LA-BOSSE	1 639 750	1 164	6,25	186	97 200	0,37
FRONTIER	16 816 385	2 750	11,72	235	2 210 457	1,54
GARDEN VALLEY	3 925 500	905	6,06	149	101 000	0,16
HANOVER	7 390 700	954	7,07	135	1 263 000	1,21
INTERLAKE	2 886 000	1 047	6,28	167	300 000	0,65
KELSEY	2 230 720	1 468	6,99	210	123 000	0,39
LAKESHORE	1 253 200	1 134	5,37	211	140 382	0,60
LORD SELKIRK	5 531 940	1 420	7,77	183	290 810	0,41
LOUIS-RIEL	16 301 573	1 126	7,26	155	495 760	0,22
MOUNTAIN VIEW	4 360 014	1 430	5,66	252	290 000	0,38
MYSTERY LAKE	4 282 118	1 432	9,21	156	406 000	0,87
PARK WEST	2 936 157	1 499	6,66	225	289 206	0,66
PEMBINA TRAILS	14 379 464	1 101	8,30	133	2 545 350	1,47
PINE CREEK	1 414 032	1 392	6,74	207	157 250	0,75
PORTAGE-LA-PRAIRIE	3 499 798	1 066	5,77	185	367 840	0,61
PRAIRIE ROSE	2 476 266	1 119	6,45	173	540 500	1,41
PRAIRIE SPIRIT	2 757 100	1 390	5,60	248	441 400	0,90
VALLÉE DE LA RIVIÈRE-ROUGE	2 285 274	1 112	6,36	175	297 052	0,83
RIVER EAST TRANSCONA	19 164 125	1 220	7,85	155	664 000	0,27
ROLLING RIVER	2 404 325	1 430	7,47	191	110 000	0,34
RIVIÈRE SEINE	4 142 700	974	7,09	137	520 000	0,89
SEVEN OAKS	11 309 310	1 002	8,22	122	832 780	0,61
SOUTHWEST HORIZON	2 049 800	1 359	6,52	208	160 000	0,51
ST. JAMES-ASSINIBOIA	8 486 953	1 033	5,96	173	1 199 157	0,84
SUNRISE	5 171 002	1 168	7,11	164	525 000	0,72
SWAN VALLEY	2 082 785	1 502	6,32	238	154 300	0,47
TURTLE MOUNTAIN	799 282	839	4,38	192	128 783	0,71
TURTLE RIVER	1 082 009	1 511	5,99	252	57 000	0,32
WESTERN	1 576 179	910	7,40	123	138 820	0,65
WINNIPEG	40 683 100	1 344	8,07	167	5 835 100	1,16
PROVINCE	218 287 496	1 230	7,49	164	23 674 447	0,81
WHITESHELL	421 818	2 604	5,77	451	40 000	N/A
MITT	3 346 787	3 140	N/A	N/A		N/A

(1) Chiffre établi en fonction de la superficie (en pieds carrés) des bâtiments scolaires utilisés au 30 septembre 2015, y compris les locaux loués.

(2) Superficie en pieds carrés (comme indiqué dans la note ci-dessus) divisée par le total des inscriptions en ETP de la page 7.

**ANALYSE DES DÉPENSES DE TECHNOLOGIE DE L'INFORMATION
FONDS DE FONCTIONNEMENT – BUDGET 2017 - 2018**

DIVISION OU DISTRICT	DÉPENSES DE TECHNOLOGIE DE L'INFORMATION ⁽¹⁾								
	SALAIRES			SERVICES			ÉQUIPEMENT		
	MONTANT	%	PAR ÉLÈVE	MONTANT	%	PAR ÉLÈVE	MONTANT	%	PAR ÉLÈVE
BEAUTIFUL PLAINS	154 900	0,8	86	184 851	0,9	103	211 758	1,0	118
BORDER LAND	358 051	1,0	167	249 217	0,7	116	447 796	1,3	208
BRANDON	540 000	0,5	63	311 400	0,3	37	998 600	1,0	117
DSFM	519 200	0,6	93	389 258	0,4	70	757 067	0,8	136
EVERGREEN	135 000	0,7	98	155 500	0,8	113	186 500	0,9	135
FLIN FLON	43 517	0,3	47	102 797	0,7	111	244 089	1,7	263
FORT-LA-BOSSE	115 100	0,6	82	143 019	0,8	102	166 410	0,9	118
FRONTIER	371 696	0,3	61				1 429 664	1,1	234
GARDEN VALLEY	480 000	1,0	111	207 275	0,4	48	804 783	1,7	185
HANOVER	739 500	0,9	95	358 200	0,4	46	1 586 100	1,9	205
INTERLAKE	388 000	1,0	141	152 575	0,4	55	334 472	0,9	121
KELSEY	173 000	0,8	114	16 940	0,1	11	170 190	0,8	112
LAKESHORE	104 000	0,6	94	65 000	0,4	59	90 000	0,5	81
LORD SELKIRK	474 780	0,8	122	394 115	0,7	101	967 300	1,7	248
LOUIS-RIEL	943 608	0,5	65	1 035 300	0,6	72	1 967 282	1,1	136
MOUNTAIN VIEW	389 327	0,9	128	419 525	1,0	138	388 650	0,9	127
MYSTERY LAKE	169 497	0,4	57	193 600	0,4	65	186 950	0,4	63
PARK WEST	235 174	0,8	120	191 200	0,7	98	312 400	1,1	159
PEMBINA TRAILS	1 049 929	0,6	80	742 300	0,5	57	1 847 500	1,1	141
PINE CREEK	113 858	0,8	112	122 090	0,8	120	124 992	0,8	123
PORTAGE-LA-PRAIRIE	282 221	0,7	86	140 200	0,4	43	273 985	0,7	83
PRAIRIE ROSE	275 321	0,9	124	160 200	0,5	72	400 117	1,3	181
PRAIRIE SPIRIT	371 600	1,3	187	253 500	0,9	128	289 500	1,0	146
VALLÉE DE LA RIVIÈRE-ROUGE	386 073	1,3	188	150 040	0,5	73	515 469	1,7	251
RIVER EAST TRANSCONA	787 000	0,4	50	611 300	0,3	39	1 218 450	0,7	78
ROLLING RIVER	185 600	0,8	110	311 375	1,3	185	269 000	1,1	160
RIVIÈRE SEINE	311 000	0,6	73	526 200	1,0	124	560 400	1,1	132
SEVEN OAKS	349 380	0,2	31	843 920	0,6	75	1 166 165	0,8	103
SOUTHWEST HORIZON	227 400	1,0	151	136 000	0,6	90	89 400	0,4	59
ST. JAMES-ASSINIBOIA	721 272	0,7	88	676 379	0,6	82	915 916	0,8	111
SUNRISE	395 786	0,6	89	625 080	1,0	141	369 355	0,6	83
SWAN VALLEY	236 150	1,1	170	215 466	1,0	155	116 601	0,5	84
TURTLE MOUNTAIN	59 526	0,4	62	93 010	0,7	98	195 816	1,4	206
TURTLE RIVER	121 514	1,1	170	88 200	0,8	123	176 125	1,6	246
WESTERN	223 559	1,1	129	69 200	0,3	40	87 800	0,4	51
WINNIPEG	1 073 500	0,3	35	1 416 100	0,4	47	2 695 400	0,7	89
PROVINCE	13 505 039	0,6	76	11 750 332	0,5	66	22 562 002	1,0	127
WHITESHELL				38 760	1,1	239	87 363	2,5	539
MITT				240 596	0,8	226	107 304	0,4	101

(1) Ne comprend pas les dépenses de technologie de l'information de la fonction 300 (Centres d'apprentissage pour adultes), de la fonction 400 (Éducation et services communautaires) et des services de gestion de l'information de la fonction 500. Les dépenses totales pour les services de gestion de l'information sont comprises à la page 38 et font partie des dépenses totales de technologie de l'information.

ANALYSE DES DÉPENSES DE TECHNOLOGIE DE L'INFORMATION
FONDS DE FONCTIONNEMENT – BUDGET 2017 - 2018

DIVISION OU DISTRICT	DÉPENSES DE TECHNOLOGIE DE L'INFORMATION ⁽¹⁾					
	SERVICES DE GESTION DE L'INFORMATION ⁽²⁾			TOTAL		
	MONTANT	%	PAR ÉLÈVE	MONTANT	%	PAR ÉLÈVE
BEAUTIFUL PLAINS	8 000	0,0	4	559 509	2,8	312
BORDER LAND	191 018	0,5	89	1 246 082	3,6	580
BRANDON	379 900	0,4	45	2 229 900	2,2	261
DSFM	121 203	0,1	22	1 786 728	2,0	321
EVERGREEN	54 500	0,3	40	531 500	2,6	386
FLIN FLON	37 280	0,3	40	427 683	2,9	461
FORT-LA-BOSSE	81 280	0,4	58	505 809	2,7	359
FRONTIER	622 567	0,5	102	2 423 927	1,8	396
GARDEN VALLEY	152 800	0,3	35	1 644 858	3,4	379
HANOVER	96 800	0,1	12	2 780 600	3,3	359
INTERLAKE	52 000	0,1	19	927 047	2,5	336
KELSEY	65 000	0,3	43	425 130	2,0	280
LAKESHORE	50 000	0,3	45	309 000	1,8	280
LORD SELKIRK	155 015	0,3	40	1 991 210	3,4	511
LOUIS-RIEL	918 165	0,5	63	4 864 355	2,7	336
MOUNTAIN VIEW	32 000	0,1	10	1 229 502	3,0	403
MYSTERY LAKE	219 677	0,5	73	769 724	1,7	257
PARK WEST	82 500	0,3	42	821 274	2,8	419
PEMBINA TRAILS	1 468 359	0,9	112	5 108 088	3,1	391
PINE CREEK	46 890	0,3	46	407 830	2,7	402
PORTAGE-LA-PRAIRIE	159 618	0,4	49	856 024	2,2	261
PRAIRIE ROSE	70 000	0,2	32	905 638	2,9	409
PRAIRIE SPIRIT	75 700	0,3	38	990 300	3,5	499
VALLÉE DE LA RIVIÈRE-ROUGE	59 199	0,2	29	1 110 781	3,6	541
RIVER EAST TRANSCONA	1 049 474	0,6	67	3 666 224	2,0	233
ROLLING RIVER	40 600	0,2	24	806 575	3,4	480
RIVIÈRE SEINE	191 800	0,4	45	1 589 400	3,0	374
SEVEN OAKS	482 350	0,3	43	2 841 815	2,0	252
SOUTHWEST HORIZON	68 000	0,3	45	520 800	2,2	345
ST. JAMES-ASSINIBOIA	460 848	0,4	56	2 774 415	2,6	338
SUNRISE	112 754	0,2	25	1 502 975	2,3	339
SWAN VALLEY	21 800	0,1	16	590 017	2,8	425
TURTLE MOUNTAIN	32 000	0,2	34	380 352	2,8	399
TURTLE RIVER	8 000	0,1	11	393 839	3,5	550
WESTERN	74 500	0,4	43	455 059	2,2	263
WINNIPEG	1 361 800	0,3	45	6 546 800	1,6	216
PROVINCE	9 103 397	0,4	51	56 920 770	2,4	321
WHITESHELL	6 000	0,2	37	132 123	3,7	816
MITT	1 437 628	4,7	1 349	1 785 528	5,8	1 675

(1) Ne comprend pas les dépenses de technologie de l'information de la fonction 300 (Centres d'apprentissage pour adultes) et de la fonction 400 (Éducation et services communautaires).

(2) Total des dépenses des Services de gestion de l'information de la fonction 500 (indiqué à la page 26).

FONDS DE FONCTIONNEMENT 2016 - 2017 RECETTES PAR SOURCE

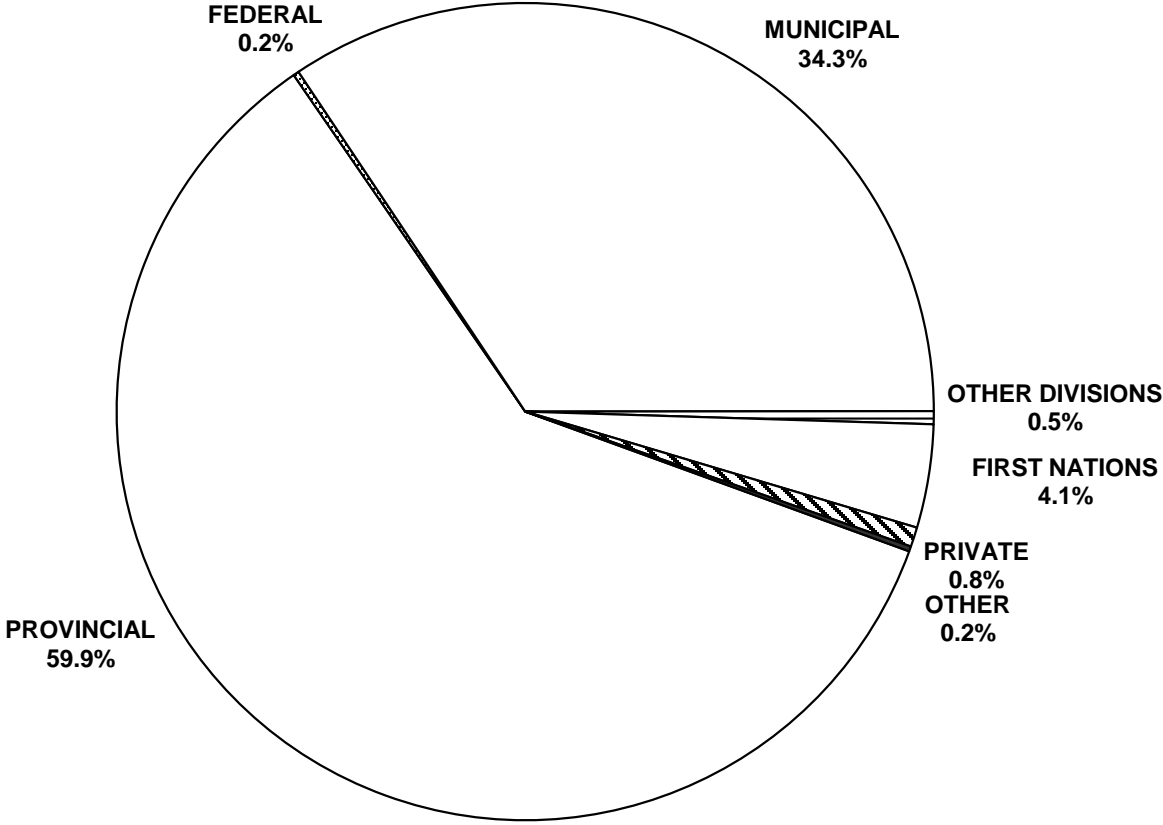

SOMMAIRE DES RECETTES DU FONDS DE FONCTIONNEMENT : BUDGET 2017 - 2018

DIVISION OU DISTRICT	POURCENTAGE DES RECETTES DU FONDS DE FONCTIONNEMENT						
	GOUVERNEMENTS			AUTRES DIVISIONS SCOLAIRES	PREMIÈRES NATIONS	PARTICULIERS ET ORGANISMES PRIVÉS	AUTRES SOURCES
	PROVINCIAL ⁽¹⁾	FÉDÉRAL	MUNICIPAL				
BEAUTIFUL PLAINS	64,6		34,8	0,1		0,1	0,4
BORDER LAND	60,8		33,0	1,7	3,5	0,4	0,6
BRANDON	60,4	0,0	38,1	0,4	0,2	0,8	0,1
DSFM	70,7	0,1	27,1	2,0		0,1	0,0
EVERGREEN	60,3		38,4	0,3	0,7	0,3	0,1
FLIN FLON	73,9		22,5	1,6		1,3	0,6
FORT-LA-BOSSE	53,5		40,8	0,1	5,4	0,1	0,0
FRONTIER	36,3		2,2		57,9	3,3	0,3
GARDEN VALLEY	66,8		31,6	0,8		0,0	0,8
HANOVER	69,4		29,9	0,1		0,5	0,1
INTERLAKE	59,6		39,3	0,2		0,5	0,4
KELSEY	81,4	0,1	17,7	0,1			0,8
LAKESHORE	69,9		22,0	0,5	5,9	1,5	0,2
LORD SELKIRK	57,3		40,9	0,3	0,7	0,6	0,2
LOUIS-RIEL	59,5		38,9	0,3		1,2	0,0
MOUNTAIN VIEW	64,0	0,0	30,2	1,3	2,6	1,3	0,5
MYSTERY LAKE	79,1		19,2	0,2	0,8	0,6	0,1
PARK WEST	46,4		26,7	0,2	26,5	0,0	0,0
PEMBINA TRAILS	49,5		48,1	0,4		1,9	0,1
PINE CREEK	58,8		40,9	0,2			0,1
PORTAGE-LA-PRAIRIE	59,8		37,5	0,5	2,2	0,0	0,1
PRAIRIE ROSE	54,8		44,6	0,3		0,0	0,3
PRAIRIE SPIRIT	59,8		38,7	0,1	0,7	0,4	0,2
VALLÉE DE LA RIVIÈRE-ROUGE	50,2	0,1	45,6	3,4		0,6	0,1
RIVER EAST TRANSCONA	64,9		34,6	0,1		0,4	0,0
ROLLING RIVER	54,9	0,2	39,2	0,3	5,0	0,1	0,3
RIVIÈRE SEINE	69,1	0,0	30,3	0,5			0,1
SEVEN OAKS	67,9	0,6	29,6	0,7	0,4	0,7	0,0
SOUTHWEST HORIZON	51,7		47,7	0,4			0,3
ST. JAMES-ASSINIBOIA	53,0		43,7	0,6	0,2	1,8	0,7
SUNRISE	56,7		42,3	0,2	0,6		0,1
SWAN VALLEY	68,6		28,9	0,1	0,8	1,3	0,3
TURTLE MOUNTAIN	56,4		43,2	0,3		0,1	0,1
TURTLE RIVER	76,9		22,5	0,5			0,2
WESTERN	63,8	0,1	34,3	0,3		1,4	0,1
WINNIPEG	60,4	1,1	37,0	0,6	0,5	0,2	0,2
PROVINCE	59,9	0,2	34,3	0,5	4,1	0,8	0,2
WHITESHELL	40,4		56,8	0,9		0,4	1,4
MITT	32,9	7,4		6,3		49,4	3,9

(1) La portion inscrite ici ne correspond qu'aux subventions de fonctionnement. La contribution provinciale totale à l'éducation publique (M à 12), qui comprend aussi les allocations de retraite des enseignants, les aides en matière d'immobilisations et le crédit d'impôt foncier du Manitoba pour l'éducation, devrait s'élever à 7.2% en 2017 - 18. Consulter la page i pour plus de renseignements.

GOUVERNEMENT PROVINCIAL								
ÉDUCATION								
DIVISION OU DISTRICT	PROGR. DE FINANCEMENT DES ÉCOLES ⁽¹⁾	D'IMPÔT FONCIER POUR L'ÉDUCATION ⁽²⁾	INCITATIF FISCAL ⁽³⁾	AUTRES RECETTES ⁽⁴⁾	TOTAL	AUTRES RECETTES PROVINCIALES ⁽⁵⁾	TOTAL DES RECETTES PROVINCIALES	RECETTES DU FONDS DE FONCT. (EN %) ⁽⁶⁾
BEAUTIFUL PLAINS	10 490 045	1 713 568	504 331	423 200	13 131 144		13 131 144	64,6
BORDER LAND	15 139 060	2 387 092	2 718 987	1 151 413	21 396 552	339 796	21 736 348	60,8
BRANDON	49 298 700	7 618 689	1 819 775	2 837 600	61 574 764		61 574 764	60,4
DSFM	35 065 708	6 292 588	1 960 907	19 822 882	63 142 085	847 438	63 989 523	70,7
EVERGREEN	8 122 535	2 680 796	1 595 317	398 667	12 797 315		12 797 315	60,3
FLIN FLON	8 640 504	930 388	752 713	367 464	10 691 069	92 300	10 783 369	73,9
FORT-LA-BOSSE	7 299 283	1 453 747	487 785	651 250	9 892 065	257 000	10 149 065	53,5
FRONTIER	37 156 091	527 518	318 474	10 710 503	48 712 586	1 175 000	49 887 586	36,3
GARDEN VALLEY	28 318 466	3 296 414	646 173	1 174 029	33 435 082		33 435 082	66,8
HANOVER	50 703 102	6 323 760	1 493 662	2 459 467	60 979 991		60 979 991	69,4
INTERLAKE	16 870 579	3 644 444	1 289 551	871 595	22 676 169	30 500	22 706 669	59,6
KELSEY	14 016 130	1 158 902	309 407	898 362	16 382 801	654 480	17 037 281	81,4
LAKESHORE	9 563 297	1 071 996	440 073	408 666	11 484 032	266 300	11 750 332	69,9
LORD SELKIRK	23 593 123	5 882 894	2 692 903	1 246 880	33 415 800	325 523	33 741 323	57,3
LOUIS-RIEL	75 518 746	22 097 881	5 812 672	6 099 333	109 528 632		109 528 632	59,5
MOUNTAIN VIEW	21 848 787	3 545 601	690 360	933 923	27 018 671		27 018 671	64,0
MYSTERY LAKE	31 284 826	1 713 825	1 057 113	788 500	34 844 264	22 665	34 866 929	79,1
PARK WEST	10 535 279	1 647 474	792 657	652 250	13 627 660		13 627 660	46,4
PEMBINA TRAILS	53 154 527	21 216 523	4 798 982	4 227 320	83 397 352	84 084	83 481 436	49,5
PINE CREEK	7 426 118	1 024 857	331 543	308 420	9 090 938		9 090 938	58,8
PORTAGE-LA-PRAIRIE	19 011 271	3 268 418	520 366	784 456	23 584 511		23 584 511	59,8
PRAIRIE ROSE	12 641 580	2 423 825	1 122 332	613 850	16 801 587	287 728	17 089 315	54,8
PRAIRIE SPIRIT	13 870 543	1 866 457	815 100	700 200	17 252 300	10 000	17 262 300	59,8
VALLÉE DE LA RIVIÈRE-ROUGE	12 322 154	2 186 593	695 550	699 730	15 904 027		15 904 027	50,2
RIVER EAST TRANSCONA	91 224 574	23 672 314	1 467 553	5 413 846	121 778 287		121 778 287	64,9
ROLLING RIVER	9 996 252	2 143 425	762 460	440 750	13 342 887	124 000	13 466 887	54,9
RIVIÈRE SEINE	28 817 187	4 787 917	2 061 521	1 239 813	36 906 438		36 906 438	69,1
SEVEN OAKS	74 960 328	12 601 165	5 351 643	3 926 404	96 839 540	1 444 360	98 283 900	67,9
SOUTHWEST HORIZON	8 995 081	1 729 057	758 456	491 250	11 973 844	153 900	12 127 744	51,7
ST. JAMES-ASSINIBOIA	38 210 348	12 937 685	3 435 747	3 309 416	57 893 196	86 500	57 979 696	53,0
SUNRISE	25 183 191	6 977 900	2 921 960	1 500 892	36 583 943	1 267 672	37 851 615	56,7
SWAN VALLEY	11 534 635	1 567 182	1 056 497	605 733	14 764 047		14 764 047	68,6
TURTLE MOUNTAIN	5 918 373	1 271 603		354 214	7 544 190	180 380	7 724 570	56,4
TURTLE RIVER	7 283 487	705 909	452 294	369 689	8 811 379		8 811 379	76,9
WESTERN	10 301 916	2 016 643		396 394	12 714 953	416 633	13 131 586	63,8
WINNIPEG	185 537 600	30 315 358	9 483 463	19 128 600	244 465 021	1 159 400	245 624 421	60,4
PROVINCE	1 069 853 426	206 700 408	61 418 327	96 406 961	1 434 379 122	9 225 659	1 443 604 781	59,9
WHITESHELL	926 592	387 301	24 000	103 797	1 441 690		1 441 690	40,4
MITT				7 565 208	7 565 208	2 715 605	10 280 813	32,9

(1) Voir l'annexe pour plus de détails.

(2) Depuis l'année d'imposition 2005, la portion représentant le paiement anticipé du crédit d'impôt foncier du Manitoba pour l'éducation est remise directement aux divisions scolaires à titre de recettes provenant de la Province du Manitoba, afin de mieux refléter le financement que le gouvernement provincial accorde à l'éducation. Les montants indiqués ici n'incluent pas le remboursement de la taxe scolaire applicable aux terres agricoles, la portion du crédit d'impôt foncier du Manitoba pour l'éducation relative à l'impôt sur le revenu ou l'aide aux locataires et aux propriétaires de 55 ans et plus en matière de taxes scolaires, car ces sommes ne sont pas quantifiables par division scolaire. Pour obtenir ces montants à l'échelle provinciale, voir la page i.

(3) Bien que l'incitatif fiscal ait été supprimé en 2012, le financement alloué en 2011 continue à être fourni. Les montants indiqués ici sont les portions par division scolaire après la remise à la DSFM de la portion qui lui revient.

(5) Comprend des recettes provenant d'autres ministères du gouvernement du Manitoba.

(6) Le total de la contribution provinciale à l'éducation publique représente 7.2% des recettes. Voir la page i pour plus de renseignements.

DIVISION OU DISTRICT	GOUVERNEMENT FÉDÉRAL		ADMINISTRATIONS MUNICIPALES ⁽¹⁾		AUTRES DIVISIONS SCOLAIRES		PREMIÈRES NATIONS	
	RECETTES	%	RECETTES	%	RECETTES	%	RECETTES	%
BEAUTIFUL PLAINS			7 070 870	34,8	30 000	0,1		
BORDER LAND			11 789 336	33,0	614 628	1,7	1 250 023	3,5
BRANDON	18 500	0,0	38 900 936	38,1	447 500	0,4	178 200	0,2
DSFM	55 000	0,1	24 471 545	27,1	1 834 205	2,0		
EVERGREEN			8 143 755	38,4	55 000	0,3	145 000	0,7
FLIN FLON			3 284 051	22,5	235 947	1,6		
FORT-LA-BOSSE			7 740 501	40,8	23 700	0,1	1 030 350	5,4
FRONTIER			3 050 784	2,2			79 528 847	57,9
GARDEN VALLEY			15 790 781	31,6	400 000	0,8		
HANOVER			26 220 409	29,9	80 000	0,1		
INTERLAKE			14 989 005	39,3	63 000	0,2		
KELSEY	24 000	0,1	3 694 429	17,7	15 000	0,1		
LAKESHORE			3 691 647	22,0	90 000	0,5	994 000	5,9
LORD SELKIRK			24 042 895	40,9	172 805	0,3	409 965	0,7
LOUIS-RIEL			71 653 987	38,9	495 000	0,3		
MOUNTAIN VIEW	20 010	0,0	12 742 577	30,2	540 828	1,3	1 094 300	2,6
MYSTERY LAKE			8 468 295	19,2	110 000	0,2	350 000	0,8
PARK WEST			7 849 228	26,7	67 600	0,2	7 788 664	26,5
PEMBINA TRAILS			81 157 025	48,1	592 000	0,4		
PINE CREEK			6 330 497	40,9	37 500	0,2		
PORTAGE-LA-PRAIRIE			14 787 229	37,5	180 000	0,5	865 260	2,2
PRAIRIE ROSE			13 890 617	44,6	78 000	0,3		
PRAIRIE SPIRIT			11 176 127	38,7	39 000	0,1	200 000	0,7
VALLÉE DE LA RIVIÈRE-ROUGE	21 225	0,1	14 442 873	45,6	1 069 700	3,4		
RIVER EAST TRANSCONA			64 938 157	34,6	215 000	0,1		
ROLLING RIVER	46 855	0,2	9 618 313	39,2	74 100	0,3	1 226 600	5,0
RIVIÈRE SEINE	15 000	0,0	16 176 562	30,3	250 000	0,5		
SEVEN OAKS	906 000	0,6	42 844 760	29,6	1 052 100	0,7	650 000	0,4
SOUTHWEST HORIZON			11 188 806	47,7	100 000	0,4		
ST. JAMES-ASSINIBOIA			47 852 773	43,7	704 460	0,6	175 000	0,2
SUNRISE			28 233 480	42,3	150 000	0,2	420 000	0,6
SWAN VALLEY			6 217 082	28,9	26 000	0,1	180 200	0,8
TURTLE MOUNTAIN			5 909 581	43,2	35 000	0,3		
TURTLE RIVER			2 582 787	22,5	52 000	0,5		
WESTERN	20 000	0,1	7 068 808	34,3	55 250	0,3		
WINNIPEG	4 290 800	1,1	150 480 779	37,0	2 422 000	0,6	2 140 000	0,5
PROVINCE	5 417 390	0,2	828 491 287	34,3	12 407 323	0,5	98 626 409	4,1
WHITESHELL			2 026 853	56,8	33 200	0,9		
MITT	2 320 000	7,4			1 967 957	6,3		

(1) Le montant des recettes provenant des administrations municipales n'inclut pas les 206700408,0 \$ remis directement aux divisions scolaires à titre de recettes provenant du crédit d'impôt foncier du Manitoba pour l'éducation. Consulter la page 41 pour plus de renseignements sur les recettes provenant de ce crédit d'impôt.

DIVISION OU DISTRICT	PARTICULIERS ET ORGANISMES PRIVÉS		AUTRES SOURCES		TOTAL DES RECETTES NON PROVINCIALES		TOTAL DU FONDS DE FONCT. RECETTES
	RECETTES	%	RECETTES	%	RECETTES	%	
BEAUTIFUL PLAINS	14 000	0,1	77 000	0,4	7 191 870	35,4	20 323 014
BORDER LAND	142 114	0,4	202 456	0,6	13 998 557	39,2	35 734 905
BRANDON	796 900	0,8	87 900	0,1	40 429 936	39,6	102 004 700
DSFM	90 000	0,1	10 000	0,0	26 460 750	29,3	90 450 273
EVERGREEN	58 000	0,3	12 000	0,1	8 413 755	39,7	21 211 070
FLIN FLON	191 114	1,3	92 481	0,6	3 803 593	26,1	14 586 962
FORT-LA-BOSSE	16 600	0,1	8 500	0,0	8 819 651	46,5	18 968 716
FRONTIER	4 519 576	3,3	400 000	0,3	87 499 207	63,7	137 386 793
GARDEN VALLEY	10 000	0,0	410 000	0,8	16 610 781	33,2	50 045 863
HANOVER	408 000	0,5	126 900	0,1	26 835 309	30,6	87 815 300
INTERLAKE	204 600	0,5	136 726	0,4	15 393 331	40,4	38 100 000
KELSEY			158 500	0,8	3 891 929	18,6	20 929 210
LAKESHORE	251 830	1,5	40 000	0,2	5 067 477	30,1	16 817 809
LORD SELKIRK	365 200	0,6	102 100	0,2	25 092 965	42,7	58 834 288
LOUIS-RIEL	2 268 071	1,2	75 000	0,0	74 492 058	40,5	184 020 690
MOUNTAIN VIEW	542 893	1,3	228 000	0,5	15 168 608	36,0	42 187 279
MYSTERY LAKE	251 500	0,6	49 000	0,1	9 228 795	20,9	44 095 724
PARK WEST	14 000	0,0	7 000	0,0	15 726 492	53,6	29 354 152
PEMBINA TRAILS	3 190 000	1,9	132 000	0,1	85 071 025	50,5	168 552 461
PINE CREEK			11 800	0,1	6 379 797	41,2	15 470 735
PORTAGE-LA-PRAIRIE	5 000	0,0	28 000	0,1	15 865 489	40,2	39 450 000
PRAIRIE ROSE	3 400	0,0	102 000	0,3	14 074 017	45,2	31 163 332
PRAIRIE SPIRIT	110 000	0,4	67 500	0,2	11 592 627	40,2	28 854 927
VALLÉE DE LA RIVIÈRE-ROUGE	205 600	0,6	37 381	0,1	15 776 779	49,8	31 680 806
RIVER EAST TRANSCONA	735 000	0,4	20 000	0,0	65 908 157	35,1	187 686 444
ROLLING RIVER	25 000	0,1	70 000	0,3	11 060 868	45,1	24 527 755
RIVIÈRE SEINE			56 000	0,1	16 497 562	30,9	53 404 000
SEVEN OAKS	1 052 900	0,7	53 000	0,0	46 558 760	32,1	144 842 660
SOUTHWEST HORIZON			59 000	0,3	11 347 806	48,3	23 475 550
ST. JAMES-ASSINIBOIA	1 938 242	1,8	730 585	0,7	51 401 060	47,0	109 380 756
SUNRISE			84 000	0,1	28 887 480	43,3	66 739 095
SWAN VALLEY	273 200	1,3	73 200	0,3	6 769 682	31,4	21 533 729
TURTLE MOUNTAIN	10 330	0,1	15 725	0,1	5 970 636	43,6	13 695 206
TURTLE RIVER			17 200	0,2	2 651 987	23,1	11 463 366
WESTERN	294 300	1,4	16 100	0,1	7 454 458	36,2	20 586 044
WINNIPEG	666 200	0,2	970 000	0,2	160 969 779	39,6	406 594 200
PROVINCE	18 653 570	0,8	4 767 054	0,2	968 363 033	40,1	2 411 967 814
WHITESHELL	14 957	0,4	50 000	1,4	2 125 010	59,6	3 566 700
MITT	15 408 467	49,4	1 227 718	3,9	20 924 142	67,1	31 204 955

TRANSFERTS NETS AU (DU) FONDS DE CAPITAL ET D'EMPRUNT
BUDGET 2017 -2018

DIVISION OU DISTRICT	TRANSFERTS NETS AU (DU) FONDS DE CAPITAL ET D'EMPRUNT ⁽¹⁾
BEAUTIFUL PLAINS	79 000
BORDER LAND	298 260
BRANDON	37 500
DSFM	32 500
EVERGREEN	407 534
FLIN FLON	42 500
FORT LA BOSSE	200 000
FRONTIER	800 000
GARDEN VALLEY	836 900
HANOVER	1 178 500
INTERLAKE	558 400
KELSEY	200 000
LAKESHORE	
LORD SELKIRK	379 170
LOUIS RIEL	1 151 218
MOUNTAIN VIEW	1 010 322
MYSTERY LAKE	40 000
PARK WEST	135 000
PEMBINA TRAILS	2 131 500
PINE CREEK	282 181
PORTAGE LA PRAIRIE	920 000
PRAIRIE ROSE	413 600
PRAIRIE SPIRIT	384 327
RED RIVER VALLEY	507 076
RIVER EAST TRANSCONA	2 420 085
ROLLING RIVER	165 000
SEINE RIVER	833 000
SEVEN OAKS	2 395 200
SOUTHWEST HORIZON	
ST. JAMES-ASSINIBOIA	1 261 879
SUNRISE	1 430 000
SWAN VALLEY	45 000
TURTLE MOUNTAIN	
TURTLE RIVER	
WESTERN	90 000
WINNIPEG	1 544 700
PROVINCE	22 210 352
WHITESHELL	
MITT	424 410

(1) Comprend les virements aux réserves pour autobus et autres réserves.

VALEUR FRACTIONNÉE (AUTRE) ET TAXE D'AIDE À L'ÉDUCATION ⁽¹⁾
POUR L'ANNÉE D'IMPOSITION 2017

DIVISION OU DISTRICT	VALEUR FRACTIONNÉE – AUTRE	TAXE D'AIDE À L'ÉDUCATION
BEAUTIFUL PLAINS	150 835 410	1 583 772
BORDER LAND	206 168 980	2 164 774
BRANDON	905 533 120	9 508 098
DSFM		
EVERGREEN	122 537 140	1 286 640
FLIN FLON	35 034 770	367 865
FORT-LA-BOSSE	592 361 650	6 219 797
FRONTIER	73 759 320	774 473
GARDEN VALLEY	307 954 040	3 233 517
HANOVER	416 756 990	4 375 948
INTERLAKE	277 990 420	2 918 899
KELSEY	66 771 960	701 106
LAKESHORE	33 976 370	356 752
LORD SELKIRK	253 050 010	2 657 025
LOUIS-RIEL	1 346 983 270	14 143 324
MOUNTAIN VIEW	139 360 080	1 463 281
MYSTERY LAKE	141 679 740	1 487 637
PARK WEST	196 343 170	2 061 603
PEMBINA TRAILS	1 418 113 270	14 890 189
PINE CREEK	104 440 780	1 096 628
PORTAGE-LA-PRAIRIE	354 299 980	3 720 150
PRAIRIE ROSE	151 347 330	1 589 147
PRAIRIE SPIRIT	177 767 580	1 866 560
VALLÉE DE LA RIVIÈRE-ROUGE	281 777 360	2 958 662
RIVER EAST TRANSCONA	1 037 017 770	10 888 687
ROLLING RIVER	178 437 850	1 873 597
RIVIÈRE SEINE	189 819 940	1 993 109
SEVEN OAKS	377 332 040	3 961 986
SOUTHWEST HORIZON	403 552 910	4 237 306
ST. JAMES-ASSINIBOIA	1 561 926 310	16 400 226
SUNRISE	443 715 340	4 659 011
SWAN VALLEY	83 217 570	873 784
TURTLE MOUNTAIN	65 900 690	691 957
TURTLE RIVER	13 733 610	144 203
WESTERN	100 210 140	1 052 206
WINNIPEG	4 703 746 830	49 389 342
TOTAL DIVISION OU DISTRICT	16 913 453 740	177 591 264
DAL DE PINAWA	4 051 520	
AUCUNE DIVISION	54 039 260	567 412
PROVINCE	16 971 544 520	178 158 677

(1) Depuis 2006, la taxe d'aide à l'éducation n'est plus perçue sur les biens résidentiels. Le taux exprimé en millièmes de dollar pour les autres biens est de 10,50 en 2017.

TAUX EN MILLIÈMES DE DOLLAR DE LA TAXE SPÉCIALE – 2017

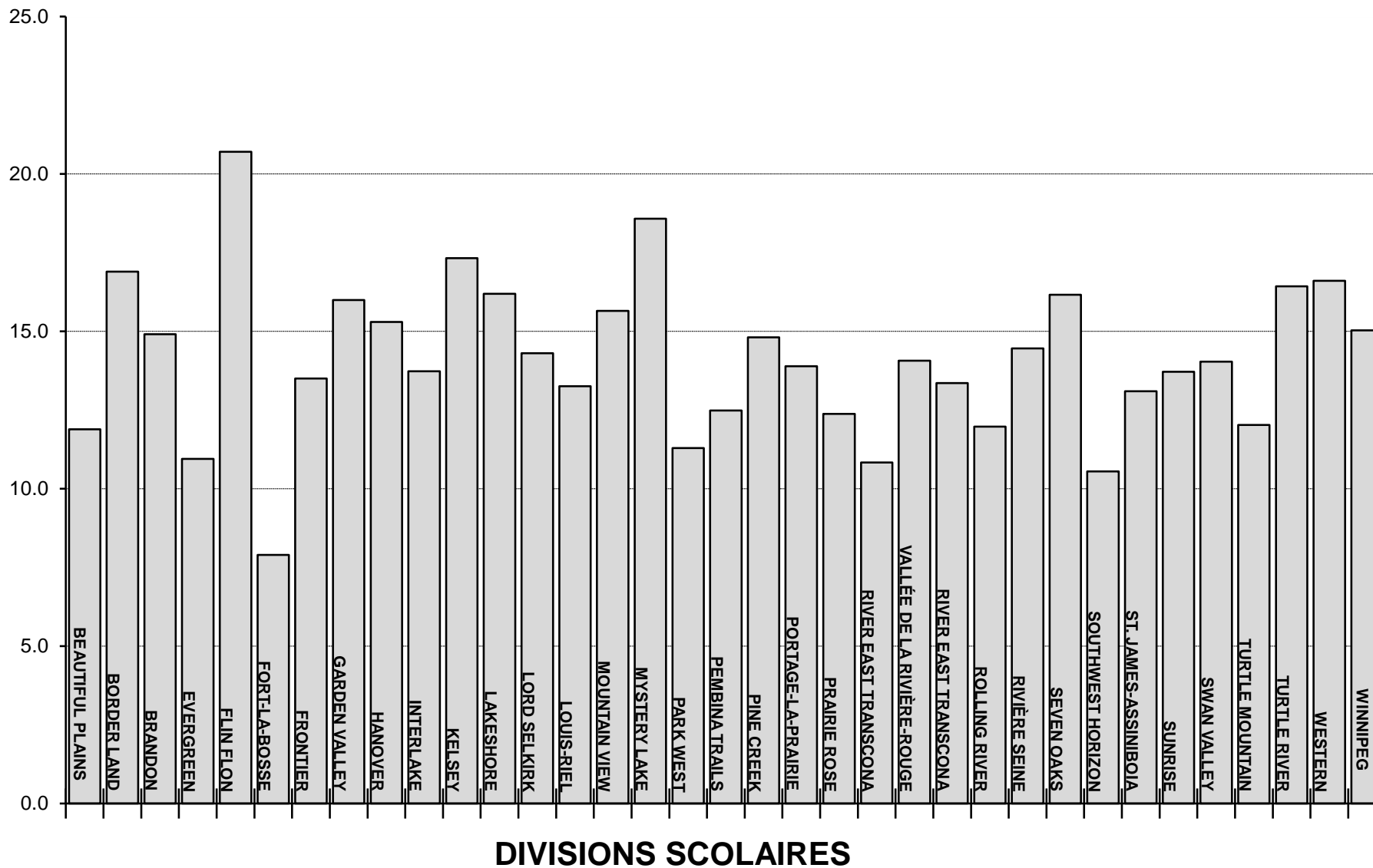

**TOTAL DE LA VALEUR FRACTIONNÉE, TAXE SPÉCIALE ET TAUX EN MILLIÈMES DE DOLLAR
POUR L'ANNÉE D'IMPOSITION 2017**

DIVISION OU DISTRICT	TOTAL DE LA VALEUR FRACTIONNÉE				TAXE SPÉCIALE ⁽¹⁾	TAXE SPÉCIALE – TAUX EN MILLIÈMES ⁽²⁾
	BIENS RÉSIDENTIELS URBAINS ET AGRICOLES	TERRAINS ET BÂTIMENTS AGRICOLES	AUTRES SOURCES	TOTAL		
BEAUTIFUL PLAINS	301 205 100	272 297 530	150 835 410	724 338 040	8 610 948	11,9
BORDER LAND	340 048 670	360 715 230	206 168 980	906 932 880	15 324 712	16,9
BRANDON	2 098 790 440	87 250 490	905 533 120	3 091 574 050	46 094 010	14,9
DSFM						
EVERGREEN	743 717 650	94 505 200	122 537 140	960 759 990	10 514 967	10,9
FLIN FLON	100 628 070		35 034 770	135 662 840	4 321 000	20,7
FORT-LA-BOSSE	338 627 810	205 997 420	592 361 650	1 136 986 880	8 981 853	7,9
FRONTIER	147 623 770	21 980 550	73 759 320	243 363 640	3 285 408	13,5
GARDEN VALLEY	617 217 370	229 378 180	307 954 040	1 154 549 590	18 462 195	16,0
HANOVER	1 505 831 540	201 627 580	416 756 990	2 124 216 110	32 488 924	15,3
INTERLAKE	823 354 360	214 294 410	277 990 420	1 315 639 190	18 067 169	13,7
KELSEY	177 570 810	18 739 770	66 771 960	263 082 540	4 556 896	17,3
LAKESHORE	152 242 370	102 365 170	33 976 370	288 583 910	4 673 643	16,2
LORD SELKIRK	1 736 431 580	71 879 240	253 050 010	2 061 360 830	29 489 846	14,3
LOUIS-RIEL	6 311 707 410	18 601 210	1 346 983 270	7 677 291 890	101 802 642	13,3
MOUNTAIN VIEW	531 421 480	345 821 860	139 360 080	1 016 603 420	15 911 516	15,7
MYSTERY LAKE	326 511 260		141 679 740	468 191 000	8 697 977	18,6
PARK WEST	271 180 310	378 020 910	196 343 170	845 544 390	9 546 022	11,3
PEMBINA TRAILS	6 551 061 520	19 642 580	1 418 113 270	7 988 817 370	99 724 027	12,5
PINE CREEK	155 252 300	222 142 980	104 440 780	481 836 060	7 134 467	14,8
PORTAGE-LA-PRAIRIE	593 616 310	325 958 990	354 299 980	1 273 875 280	17 700 497	13,9
PRAIRIE ROSE	513 127 170	663 475 790	151 347 330	1 327 950 290	16 432 502	12,4
PRAIRIE SPIRIT	326 750 850	801 850 730	177 767 580	1 306 369 160	14 154 719	10,8
VALLÉE DE LA RIVIÈRE-ROUGE	533 458 880	573 224 520	281 777 360	1 388 460 760	19 529 446	14,1
RIVER EAST TRANSCONA	5 528 699 790	15 927 540	1 037 017 770	6 581 645 100	87 930 470	13,4
ROLLING RIVER	495 108 220	267 593 190	178 437 850	941 139 260	11 264 962	12,0
RIVIÈRE SEINE	1 408 967 290	140 742 980	189 819 940	1 739 530 210	25 142 378	14,5
SEVEN OAKS	2 965 398 160	14 599 470	377 332 040	3 357 329 670	54 267 290	16,2
SOUTHWEST HORIZON	337 294 500	472 667 330	403 552 910	1 213 514 740	12 805 476	10,6
ST. JAMES-ASSINIBOIA	2 966 910 130	21 843 300	1 561 926 310	4 550 679 740	59 608 061	13,1
SUNRISE	1 884 777 430	240 907 240	443 715 340	2 569 400 010	35 247 289	13,7
SWAN VALLEY	227 536 540	224 963 820	83 217 570	535 717 930	7 521 239	14,0
TURTLE MOUNTAIN	241 639 700	277 969 630	65 900 690	585 510 020	7 041 193	12,0
TURTLE RIVER	97 068 930	93 054 590	13 733 610	203 857 130	3 349 606	16,4
WESTERN	343 279 420	92 126 230	100 210 140	535 615 790	8 894 415	16,6
WINNIPEG	7 158 088 140	4 770 880	4 703 746 830	11 866 605 850	178 368 654	15,0
TOTAL DIVISION OU DISTRICT	48 852 145 280	7 096 936 540	16 913 453 740	72 862 535 560	1 006 946 419	13,8
DAL DE PINAWA	65 272 350	383 760	4 051 520	69 707 630		
AUCUNE DIVISION	19 136 540	15 114 140	54 039 260	88 289 940		
PROVINCE	48 936 554 170	7 112 434 440	16 971 544 520	73 020 533 130		

(1) Montant de la taxe spéciale demandé par les divisions scolaires pour l'année d'imposition 2017. Le montant réel remis aux divisions scolaires par les municipalités ne comprend pas le crédit d'impôt foncier du Manitoba pour l'éducation. Voir les pages 41 et 42 pour plus de renseignements.

(2) Les taux en millièmes de dollar pour la division scolaire de Flin Flon et le district scolaire de Mystery Lake sont ajustés en fonction des revenus miniers.

**TAXE SPÉCIALE NETTE
POUR L'ANNÉE D'IMPOSITION 2017**

DIVISION OU DISTRICT	TAXE SPÉCIALE BRUTE	INCITATIF FISCAL⁽¹⁾	TAXE SPÉCIALE NETTE
BEAUTIFUL PLAINS	9 115 279	504 331	8 610 948
BORDER LAND	18 061 667	2 736 955	15 324 712
BRANDON	47 942 023	1 848 013	46 094 010
DSFM			
EVERGREEN	12 110 284	1 595 317	10 514 967
FLIN FLON	5 073 713	752 713	4 321 000
FORT-LA-BOSSE	9 469 638	487 785	8 981 853
FRONTIER	3 603 882	318 474	3 285 408
GARDEN VALLEY	19 108 368	646 173	18 462 195
HANOVER	33 997 050	1 508 126	32 488 924
INTERLAKE	19 356 720	1 289 551	18 067 169
KELSEY	4 866 303	309 407	4 556 896
LAKESHORE	5 113 716	440 073	4 673 643
LORD SELKIRK	32 182 749	2 692 903	29 489 846
LOUIS-RIEL	108 343 645	6 541 003	101 802 642
MOUNTAIN VIEW	16 601 876	690 360	15 911 516
MYSTERY LAKE	9 784 027	1 086 050	8 697 977
PARK WEST	10 363 375	817 353	9 546 022
PEMBINA TRAILS	104 583 716	4 859 689	99 724 027
PINE CREEK	7 466 682	332 215	7 134 467
PORTAGE-LA-PRAIRIE	18 223 533	523 036	17 700 497
PRAIRIE ROSE	17 585 611	1 153 109	16 432 502
PRAIRIE SPIRIT	15 048 704	893 985	14 154 719
VALLÉE DE LA RIVIÈRE-ROUGE	20 399 322	869 876	19 529 446
RIVER EAST TRANSCONA	89 420 993	1 490 523	87 930 470
ROLLING RIVER	12 028 853	763 891	11 264 962
RIVIÈRE SEINE	27 721 472	2 579 094	25 142 378
SEVEN OAKS	59 631 124	5 363 834	54 267 290
SOUTHWEST HORIZON	13 563 932	758 456	12 805 476
ST. JAMES-ASSINIBOIA	63 088 584	3 480 523	59 608 061
SUNRISE	38 226 986	2 979 697	35 247 289
SWAN VALLEY	8 577 736	1 056 497	7 521 239
TURTLE MOUNTAIN	7 041 193		7 041 193
TURTLE RIVER	3 818 525	468 919	3 349 606
WESTERN	8 894 415		8 894 415
WINNIPEG	187 949 050	9 580 396	178 368 654
PROVINCE	1 068 364 746	61 418 327	1 006 946 419

(1) L'incitatif fiscal a été offert aux divisions scolaires qui ont maintenu le montant de la taxe spéciale de l'année précédente, ajusté pour la croissance réelle de l'évaluation foncière. L'incitatif fiscal de 2017 est le même que celui fourni en 2011. Les montants indiqués ici sont les portions par division scolaire avant la remise à la DSFM de la portion qui lui revient.

ÉVALUATION EN FONCTION DU NOMBRE D'ÉLÈVES RÉSIDENTS – 2017

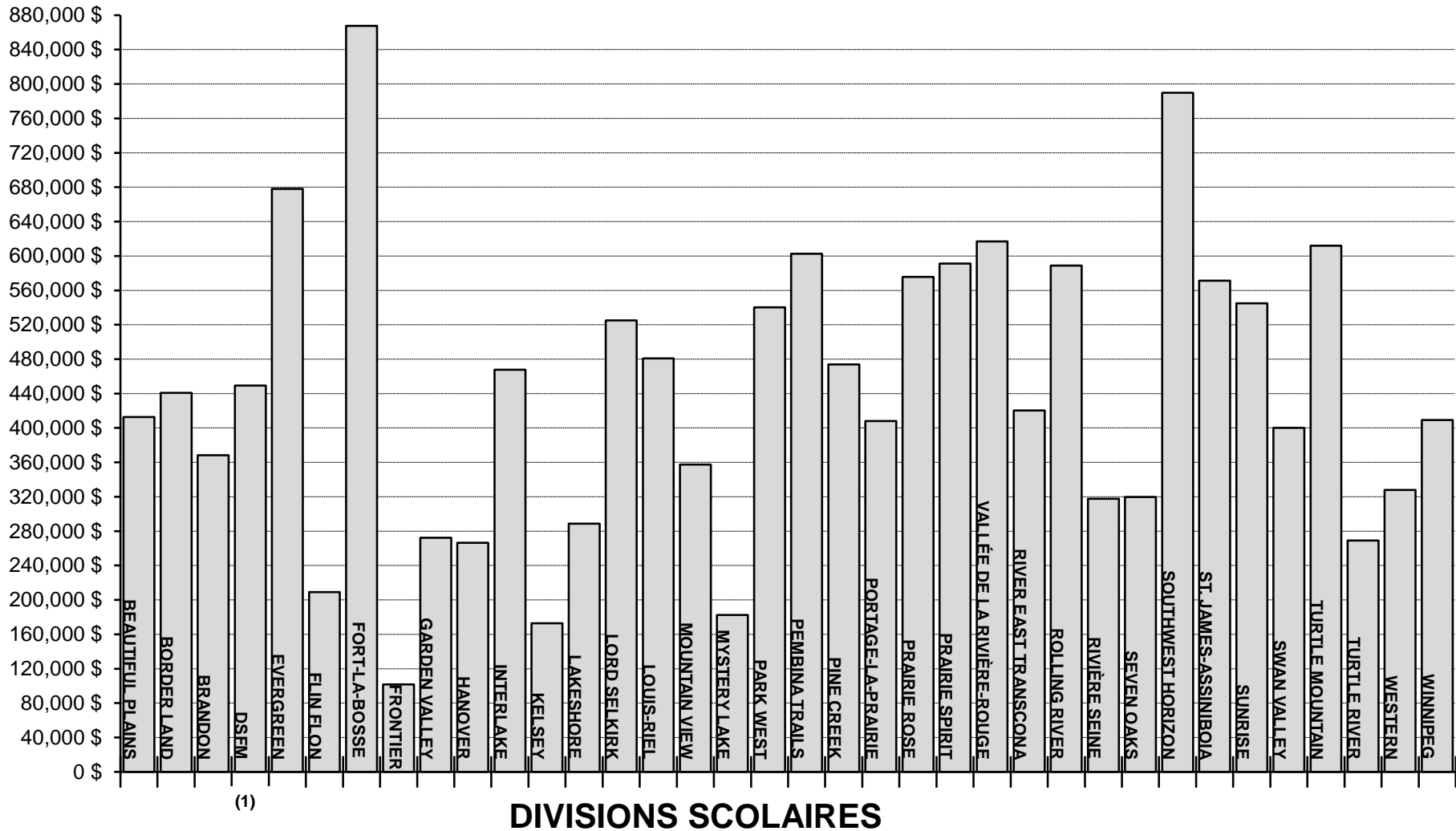

(1)

(1) Pour la DSFM, l'évaluation en fonction du nombre d'élèves résidents est obtenue par un calcul au prorata basé sur le nombre d'inscriptions à l'intérieur des limites de la DSFM.

**IMPÔTS LOCAUX ET ÉVALUATION EN FONCTION DU NOMBRE D'ÉLÈVES RÉSIDENTS
POUR L'ANNÉE D'IMPOSITION 2017**

DIVISION OU DISTRICT	TAXE D'AIDE À L'ÉDUCATION	TAXE SPÉCIALE	TOTAL	ÉVALUATION PAR ÉLÈVE RÉSIDENT ⁽¹⁾
BEAUTIFUL PLAINS	1 583 772	8 610 948	10 194 720	412 611
BORDER LAND	2 164 774	15 324 712	17 489 486	440 889
BRANDON	9 508 098	46 094 010	55 602 108	368 373
DSFM				449 144
EVERGREEN	1 286 640	10 514 967	11 801 607	678 168
FLIN FLON	367 865	4 321 000	4 688 865	209 029
FORT-LA-BOSSE	6 219 797	8 981 853	15 201 650	867 598
FRONTIER	774 473	3 285 408	4 059 881	101 725
GARDEN VALLEY	3 233 517	18 462 195	21 695 712	272 222
HANOVER	4 375 948	32 488 924	36 864 872	266 510
INTERLAKE	2 918 899	18 067 169	20 986 068	467 783
KELSEY	701 106	4 556 896	5 258 002	172 842
LAKESHORE	356 752	4 673 643	5 030 395	288 728
LORD SELKIRK	2 657 025	29 489 846	32 146 871	524 987
LOUIS-RIEL	14 143 324	101 802 642	115 945 966	480 970
MOUNTAIN VIEW	1 463 281	15 911 516	17 374 797	357 556
MYSTERY LAKE	1 487 637	8 697 977	10 185 614	182 469
PARK WEST	2 061 603	9 546 022	11 607 625	540 294
PEMBINA TRAILS	14 890 189	99 724 027	114 614 216	602 579
PINE CREEK	1 096 628	7 134 467	8 231 095	473 896
PORTAGE-LA-PRAIRIE	3 720 150	17 700 497	21 420 647	408 032
PRAIRIE ROSE	1 589 147	16 432 502	18 021 649	575 743
PRAIRIE SPIRIT	1 866 560	14 154 719	16 021 279	591 214
VALLÉE DE LA RIVIÈRE-ROUGE	2 958 662	19 529 446	22 488 108	616 820
RIVER EAST TRANSCONA	10 888 687	87 930 470	98 819 157	420 190
ROLLING RIVER	1 873 597	11 264 962	13 138 559	588 911
RIVIÈRE SEINE	1 993 109	25 142 378	27 135 487	317 490
SEVEN OAKS	3 961 986	54 267 290	58 229 276	319 578
SOUTHWEST HORIZON	4 237 306	12 805 476	17 042 782	789 689
ST. JAMES-ASSINIBOIA	16 400 226	59 608 061	76 008 287	571 406
SUNRISE	4 659 011	35 247 289	39 906 300	544 884
SWAN VALLEY	873 784	7 521 239	8 395 023	400 267
TURTLE MOUNTAIN	691 957	7 041 193	7 733 150	611 882
TURTLE RIVER	144 203	3 349 606	3 493 809	269 085
WESTERN	1 052 206	8 894 415	9 946 621	327 895
WINNIPEG	49 389 342	178 368 654	227 757 996	409 113
PROVINCE	177 591 264	1 006 946 419	1 184 537 683	433 310

(1) L'évaluation en fonction du nombre d'élèves résidents est basée sur la valeur fractionnée totale ajustée pour tenir compte des montants remis à la DSFM et correspond aux données fournies pour le calcul de l'aide financière aux divisions scolaires. L'évaluation en fonction du nombre d'élèves pour les divisions scolaires de Flin Flon et Frontier et du district scolaire de Mystery Lake reflète les biens miniers non évalués. Pour la DSFM, l'évaluation en fonction du nombre d'élèves résidents est obtenue par un calcul au prorata basé sur le nombre d'inscriptions à l'intérieur des limites de la DSFM.

ANNEXE

ÉDUCATION						
PROGRAMME DE FINANCEMENT DES ÉCOLES						
AIDE DE BASE						
DIVISION OU DISTRICT	AIDE À L'ENSEIGNEMENT ⁽¹⁾	AIDE ADD. À L'ENSEIGNEMENT POUR LES PETITES ÉCOLES	RELATIVE À LA DISPERSION ⁽²⁾	MATÉRIEL SCOLAIRE	TECHNOLOGIE DE L'INFORMATION	SERVICES DE BIBLIOTHÈQUE
BEAUTIFUL PLAINS	3 383 812	101 584	188 583	105 360	108 872	161 552
BORDER LAND	3 824 710		388 291	119 088	123 058	182 602
BRANDON	16 046 700		126 000	499 600	516 300	766 100
DSFM	10 021 364	25 904	774 132	312 030	322 431	478 446
EVERGREEN	2 661 572		233 917	82 872	85 634	127 070
FLIN FLON	1 706 937	33 082		53 148	54 920	81 494
FORT-LA-BOSSE	2 548 458	37 610	277 629	79 350	81 995	121 670
FRONTIER	4 348 276		986 164	135 390	139 903	207 598
GARDEN VALLEY	8 218 462		195 214	255 894	264 424	392 371
HANOVER	14 703 395		239 720	457 812	473 072	701 978
INTERLAKE	5 284 027	46 272	472 036	164 526	170 010	252 273
KELSEY	2 935 977	14 954	21 404	89 676	92 665	137 503
LAKESHORE	1 912 548	23 802	367 088	59 550	61 535	91 310
LORD SELKIRK	7 443 616		350 181	231 768	239 494	355 378
LOUIS-RIEL	27 073 387	9 573		842 970	871 069	1 292 554
MOUNTAIN VIEW	5 594 466		575 685	174 192	179 998	267 094
MYSTERY LAKE	5 638 017			175 548	181 400	269 174
PARK WEST	2 872 194	25 779	514 330	89 430	92 411	137 126
PEMBINA TRAILS	24 848 665	56 206		773 700	799 490	1 186 340
PINE CREEK	1 907 730	23 795	325 612	59 400	61 380	91 080
PORTAGE-LA-PRAIRIE	6 013 204		197 573	187 230	193 471	287 086
PRAIRIE ROSE	4 145 362		622 477	129 072	133 374	197 910
PRAIRIE SPIRIT	3 838 006	39 806	805 629	119 502	123 485	183 236
VALLÉE DE LA RIVIÈRE-ROUGE	3 932 814	82 018	602 154	122 454	126 536	187 763
RIVER EAST TRANSCONA	29 853 084			929 520	960 504	1 425 264
ROLLING RIVER	2 992 824	66 608	462 207	93 186	96 292	142 885
RIVIÈRE SEINE	8 064 495		452 588	251 100	259 470	385 020
SEVEN OAKS	20 988 499			653 508	675 292	1 002 046
SOUTHWEST HORIZON	2 893 198		520 602	90 084	93 087	138 129
ST. JAMES-ASSINIBOIA	15 391 913			479 250	495 225	734 850
SUNRISE	8 459 428		477 857	263 460	272 242	403 972
SWAN VALLEY	2 589 117	22 945	265 294	80 616	83 303	123 611
TURTLE MOUNTAIN	1 857 050	19 547	259 141	57 822	59 749	88 660
TURTLE RIVER	1 335 989	48 187	296 881	41 598	42 985	63 784
WESTERN	3 203 445			99 744	103 069	152 941
WINNIPEG	57 111 240			1 778 244	1 837 519	2 726 641
PROVINCE	325 643 981	677 672	10 998 389	10 137 694	10 475 664	15 544 511
WHITESHELL	196 373	53 626		9 300	9 610	14 260
MITT						

(1) Basée sur une subvention par élève admissible au 30 septembre 2016.

(2) Accordée pour compenser les coûts plus élevés associés aux divisions scolaires à faible densité du Nord et des régions rurales.

ÉDUCATION PROGRAMME DE FINANCEMENT DES ÉCOLES (SUITE)						
AIDE DE BASE						
DIVISION OU DISTRICT	SERVICES AUX ÉLÈVES ⁽¹⁾	CONSULTATION ET ORIENTATION	PERFECTIONNEMENT PROFESSIONNEL	ÉDUCATION PHYSIQUE	OCCUPATION	AIDE DE BASE TOTALE
BEAUTIFUL PLAINS	550 216	145 748	80 776	31 875	885 780	5 744 158
BORDER LAND	669 402	164 738	91 301	39 875	1 225 215	6 828 280
BRANDON	2 831 500	691 200	383 100	188 400	3 032 700	25 081 600
DSFM	1 646 182	431 642	202 820	82 250	2 745 405	17 042 606
EVERGREEN	471 597	114 640	53 867	31 625	853 290	4 716 084
FLIN FLON	310 158	73 521	45 176	28 000	595 935	2 982 371
FORT-LA-BOSSE	415 207	109 768	60 835	26 125	850 725	4 609 372
FRONTIER	1 345 476	187 290	88 004	30 000	4 170 690	11 638 791
GARDEN VALLEY	1 365 130	353 987	196 185	91 175	1 715 130	13 047 972
HANOVER	2 504 189	633 307	297 578	143 375	2 795 850	22 950 276
INTERLAKE	890 149	227 594	106 942	52 750	1 532 160	9 198 739
KELSEY	518 798	124 502	76 225	30 500	889 200	4 931 404
LAKESHORE	361 427	82 378	45 655	19 375	800 280	3 824 948
LORD SELKIRK	1 322 782	320 612	150 649	93 625	2 022 930	12 531 035
LOUIS-RIEL	4 873 494	1 166 109	547 931	311 500	6 365 475	43 354 062
MOUNTAIN VIEW	1 020 882	240 966	133 547	64 125	2 276 865	10 527 820
MYSTERY LAKE	1 051 756	242 841	149 216	63 750	1 292 760	9 064 462
PARK WEST	487 960	123 712	68 563	35 625	1 277 370	5 724 500
PEMBINA TRAILS	4 160 108	1 070 285	502 905	297 313	4 920 525	38 615 537
PINE CREEK	325 141	82 170	45 540	21 625	790 875	3 734 348
PORTAGE-LA-PRAIRIE	1 095 290	259 002	121 700	67 125	1 803 195	10 224 876
PRAIRIE ROSE	691 931	178 550	83 897	33 250	1 403 055	7 618 878
PRAIRIE SPIRIT	622 600	165 311	91 618	40 000	1 745 055	7 774 248
VALLÉE DE LA RIVIÈRE-ROUGE	650 273	169 395	79 595	37 125	1 185 885	7 176 012
RIVER EAST TRANSCONA	5 201 836	1 285 836	604 188	353 250	6 940 035	47 553 517
ROLLING RIVER	495 817	128 907	71 443	27 250	1 162 800	5 740 219
RIVIÈRE SEINE	1 374 042	347 355	163 215	75 750	1 710 000	13 083 035
SEVEN OAKS	3 745 693	904 019	424 780	263 250	3 760 290	32 417 377
SOUTHWEST HORIZON	467 468	124 616	69 064	28 625	1 030 275	5 455 148
ST. JAMES-ASSINIBOIA	2 705 898	662 963	311 513	184 125	4 145 040	25 110 777
SUNRISE	1 425 320	364 453	171 249	85 000	2 087 055	14 010 036
SWAN VALLEY	455 230	111 519	68 524	29 138	1 047 375	4 876 672
TURTLE MOUNTAIN	304 778	79 987	44 330	21 800	589 950	3 382 814
TURTLE RIVER	281 296	57 544	31 892	14 375	604 485	2 819 016
WESTERN	531 696	137 979	76 470	34 750	595 080	4 935 174
WINNIPEG	16 489 418	2 459 904	1 155 859	734 000	14 417 865	98 710 690
PROVINCE	63 660 140	14 024 350	6 896 152	3 711 701	85 266 600	547 036 854
WHITESHELL	48 551	12 865	7 130	3 875	233 415	589 005
MITT						

(1) Aide accordée pour les dépenses liées à la fonction 200 (Services de soutien aux élèves) moins l'aide pour les services de consultation et d'orientation et l'aide par catégorie pour les élèves ayant des besoins spéciaux.

ÉDUCATION					
PROGRAMME DE FINANCEMENT DES ÉCOLES (SUITE)					
AIDE PAR CATÉGORIE					
DIVISION OU DISTRICT	TRANSPORT ⁽¹⁾	BESOINS SPÉCIAUX ⁽²⁾	ÉTUDES TECHNOLOGIQUES DU SECONDAIRE	ANGLAIS LANGUE ADDITIONNELLE	RÉUSSITE SCOLAIRE CHEZ LES ÉLÈVES AUTOCHTONES
BEAUTIFUL PLAINS	686 013	670 806	62 453	287 650	36 000
BORDER LAND	1 285 705	1 078 279	181 720	144 775	54 000
BRANDON	1 110 100	3 134 200	629 600	657 000	371 000
DSFM	3 317 469	1 167 853	89 980	255 275	530 000
EVERGREEN	867 082	810 107	70 703	12 450	128 000
FLIN FLON	101 929	463 980	32 148	3 150	81 500
FORT-LA-BOSSE	863 833	594 707	58 135	20 850	18 000
FRONTIER	1 284 632	1 695 956	94 353	750	851 750
GARDEN VALLEY	1 528 305	1 918 188	323 070	570 950	27 000
HANOVER	2 675 041	3 336 890	566 721	610 300	171 000
INTERLAKE	1 240 261	1 295 677	82 830	39 750	135 000
KELSEY	287 231	920 504	52 635	4 700	171 000
LAKESHORE	930 757	665 743	51 535	11 450	99 000
LORD SELKIRK	1 668 152	1 981 538	338 553	44 150	356 500
LOUIS-RIEL	1 307 589	8 912 053	690 388	1 162 175	803 000
MOUNTAIN VIEW	1 639 685	1 105 702	196 543	30 200	245 000
MYSTERY LAKE	89 547	1 899 150	223 575	82 475	296 900
PARK WEST	1 226 359	591 166	78 540	33 050	90 500
PEMBINA TRAILS	1 061 367	6 604 410	208 725	1 579 050	333 000
PINE CREEK	650 755	559 980	52 085	62 150	47 000
PORTAGE-LA-PRAIRIE	827 399	1 784 645	190 025	126 300	245 000
PRAIRIE ROSE	1 276 528	805 652	79 668	131 350	99 000
PRAIRIE SPIRIT	1 439 199	857 184	92 840	128 625	36 000
VALLÉE DE LA RIVIÈRE-ROUGE	1 458 370	1 249 244	61 820	77 525	108 000
RIVER EAST TRANSCONA	1 804 403	9 230 650	953 948	757 550	864 000
ROLLING RIVER	854 613	547 332	22 496	33 300	74 000
RIVIÈRE SEINE	1 845 530	2 346 830	134 613	173 275	396 000
SEVEN OAKS	1 107 723	6 167 832	470 140	841 800	359 500
SOUTHWEST HORIZON	1 097 779	529 626	25 960	46 550	36 000
ST. JAMES-ASSINIBOIA	712 037	4 886 818	608 713	457 140	371 200
SUNRISE	2 889 392	2 631 486	168 410	90 170	255 000
SWAN VALLEY	1 020 928	712 380	194 535	750	146 000
TURTLE MOUNTAIN	586 506	350 820	34 100	77 750	27 000
TURTLE RIVER	749 575	401 275	24 696	16 800	99 000
WESTERN	512 275	616 244	62 315	138 895	27 000
WINNIPEG	1 398 686	16 150 813	1 731 951	2 890 905	2 374 400
PROVINCE	43 402 755	88 675 720	8 940 522	11 600 985	10 362 250
WHITESHELL	1 128	76 915	13 695	750	
MITT					

(1) Comprend l'aide pour l'exploitation des autobus scolaires.

(2) Comprend l'aide pour les coordonnateurs, les spécialistes et les élèves ayant des besoins spéciaux de niveau 2 et 3. Remarque : Le total de l'aide pour les élèves ayant des besoins spéciaux est de 150 100 576 \$ (Service aux élèves, page 52 et Besoins spéciaux).

ÉDUCATION					
PROGRAMME DE FINANCEMENT DES ÉCOLES (SUITE)					
AIDE PAR CATÉGORIE					
DIVISION OU DISTRICT	PROGR. DE FRANÇAIS ET ENSEIGNEMENT EN FRANÇAIS	INITIATIVE DE DÉVELOPPEMENT DE LA PETITE ENFANCE	LITTÉRATIE ET NUMÉRATIE	AUTRE AIDE PAR CATÉGORIE ⁽¹⁾	TOTAL DE L'AIDE PAR CATÉGORIE
BEAUTIFUL PLAINS	3 600	25 500	140 480	311 762	2 224 264
BORDER LAND	30 000	28 913	158 784	169 311	3 131 487
BRANDON	200 800	163 000	726 200	335 300	7 327 200
DSFM	1 520 000	91 611	416 040	509 769	7 897 997
EVERGREEN	6 100	19 316	110 496	92 184	2 116 438
FLIN FLON	28 300	11 390	70 864	675 774	1 469 035
FORT-LA-BOSSE	2 000	19 890	105 800	177 466	1 860 681
FRONTIER	200	44 155	183 520	2 441 039	6 596 355
GARDEN VALLEY	4 600	59 760	341 192	149 771	4 922 836
HANOVER	22 000	118 578	610 416	351 977	8 462 923
INTERLAKE	70 900	43 036	219 368	240 661	3 367 483
KELSEY	39 100	27 620	119 568	1 071 697	2 694 055
LAKESHORE	2 400	13 957	79 400	106 379	1 960 621
LORD SELKIRK	97 000	53 015	369 524	224 906	5 133 338
LOUIS-RIEL	1 228 500	201 640	1 123 960	426 374	15 855 679
MOUNTAIN VIEW	66 600	38 750	294 756	235 243	3 852 479
MYSTERY LAKE	74 500	57 374	234 064	2 098 801	5 056 386
PARK WEST	6 100	18 778	119 240	237 590	2 401 323
PEMBINA TRAILS	686 500	164 543	1 031 600	703 731	12 372 926
PINE CREEK	2 600	13 940	79 200	163 270	1 630 980
PORTAGE-LA-PRAIRIE	84 100	54 377	249 640	142 943	3 704 429
PRAIRIE ROSE	47 600	36 229	172 096	335 284	2 983 407
PRAIRIE SPIRIT	28 300	30 295	159 336	344 761	3 116 540
VALLÉE DE LA RIVIÈRE-ROUGE	95 100	27 643	163 272	177 630	3 418 604
RIVER EAST TRANSCONA	732 000	215 103	1 368 860	285 828	16 212 342
ROLLING RIVER	4 400	21 251	124 248	157 301	1 838 941
RIVIÈRE SEINE	360 100	64 424	334 800	204 332	5 859 904
SEVEN OAKS	441 000	145 677	871 344	476 688	10 881 704
SOUTHWEST HORIZON	3 100	20 060	120 112	277 606	2 156 793
ST. JAMES-ASSINIBOIA	390 200	108 587	757 500	207 935	8 500 130
SUNRISE	165 600	63 823	351 280	241 938	6 857 099
SWAN VALLEY	27 300	20 947	107 488	60 558	2 290 886
TURTLE MOUNTAIN	500	16 513	77 096	100 621	1 270 906
TURTLE RIVER	9 500	9 674	55 464	100 675	1 466 659
WESTERN	60 600	22 610	132 992	49 276	1 622 207
WINNIPEG	939 500	509 576	2 486 992	513 820	28 996 643
PROVINCE	7 480 700	2 581 555	14 066 992	14 400 201	201 511 680
WHITESHELL	600	5 585	12 400	58 333	169 406
MITT					

(1) Toute autre aide par catégorie qui ne figure pas ailleurs (p. ex., aide pour l'enseignement des langues autochtones ou étrangères, indemnité pour le Nord).

DIVISION OU DISTRICT	ÉDUCATION				
	PROGRAMME DE FINANCEMENT DES ÉCOLES (SUITE)				
	AIDE DE PÉRÉQUATION ⁽¹⁾	AIDE DE PÉRÉQUATION SUPPLÉMENTAIRE ⁽²⁾	GARANTIE DE LA FORMULE ⁽³⁾	AUTRES AIDES AUX PROGRAMMES ⁽⁴⁾	TOTAL DU PROGRAMME DE FINANCEMENT DES ÉCOLES
BEAUTIFUL PLAINS	2 426 623			95 000	10 490 045
BORDER LAND	4 043 127	1 575	930 367	204 224	15 139 060
BRANDON	16 585 900			304 000	49 298 700
DSFM	9 882 705			242 400	35 065 708
EVERGREEN			1 206 053	83 960	8 122 535
FLIN FLON	3 919 596	208 582		60 920	8 640 504
FORT-LA-BOSSE			726 430	102 800	7 299 283
FRONTIER	13 781 753	4 758 592		380 600	37 156 091
GARDEN VALLEY	10 221 918			125 740	28 318 466
HANOVER	19 019 903			270 000	50 703 102
INTERLAKE	3 580 103		568 454	155 800	16 870 579
KELSEY	5 341 639	970 692		78 340	14 016 130
LAKESHORE	3 102 597	419 953	154 258	100 920	9 563 297
LORD SELKIRK	3 562 994		2 106 796	258 960	23 593 123
LOUIS-RIEL	15 741 045			567 960	75 518 746
MOUNTAIN VIEW	6 331 767	719 357	122 984	294 380	21 848 787
MYSTERY LAKE	13 239 197	3 841 201		83 580	31 284 826
PARK WEST	895 099		1 376 797	137 560	10 535 279
PEMBINA TRAILS	1 540 181		211 923	413 960	53 154 527
PINE CREEK	1 315 621		651 529	93 640	7 426 118
PORTAGE-LA-PRAIRIE	4 907 626			174 340	19 011 271
PRAIRIE ROSE	773 675		1 097 860	167 760	12 641 580
PRAIRIE SPIRIT	384 026		2 401 509	194 220	13 870 543
VALLÉE DE LA RIVIÈRE-ROUGE			1 601 518	126 020	12 322 154
RIVER EAST TRANSCONA	23 724 090	3 036 165		698 460	91 224 574
ROLLING RIVER	362 546		1 922 006	132 540	9 996 252
RIVIÈRE SEINE	9 725 468			148 780	28 817 187
SEVEN OAKS	27 209 365	4 111 702		340 180	74 960 328
SOUTHWEST HORIZON			1 271 320	111 820	8 995 081
ST. JAMES-ASSINIBOIA	3 043 570		1 068 311	487 560	38 210 348
SUNRISE	3 050 623		1 052 133	213 300	25 183 191
SWAN VALLEY	2 706 104	557 431	958 402	145 140	11 534 635
TURTLE MOUNTAIN	37 222		1 166 291	61 140	5 918 373
TURTLE RIVER	2 496 093	434 059		67 660	7 283 487
WESTERN	3 698 015			46 520	10 301 916
WINNIPEG	51 604 062	4 863 665		1 362 540	185 537 600
PROVINCE	268 254 253	23 922 974	20 594 941	8 532 724	1 069 853 426
WHITESHELL			168 181		926 592
MITT					

(1) L'aide à la péréquation vise à compenser les écarts entre les divisions scolaires en ce qui concerne la capacité à assumer, au moyen de leur assiette fiscale propre, les coûts relatifs aux programmes non financés.

(2) L'aide à la péréquation supplémentaire a pour objet d'aider les divisions scolaires où l'effort fiscal est supérieur à la moyenne et où l'évaluation en fonction du nombre d'élèves est inférieure à la moyenne. Veuillez consulter le livret Financement des écoles – Année scolaire 2017 - 2018 pour plus de renseignements.

(3) La garantie de la formule est fournie pour veiller à ce que chaque division scolaire reçoive au moins 98 % du financement versé en 2016 - 2017.

(4) Comprend l'aide pour les bâtiments scolaires (catégorie D), l'aide pour l'équipement d'enseignement technique et d'autres aides pour des projets d'immobilisation mineurs.

DIVISION OU DISTRICT	DÉPENSES ADMINISTRATIVES DÉFINIES		
	FONCTION 500 : ADMINISTRATION DE LA DIVISION (2)	MOINS : ASSUR. RESPONSABILITÉ CIVILE ET PARTIE ADMIN. DES DÉPENSES AUTOFINANCÉES ET COÛTS DE L'ÉLECTION DES	DÉPENSES ADMINISTRATIVES DÉFINIES
BEAUTIFUL PLAINS	616 100	(30 000)	586 100
BORDER LAND	1 430 859	(37 000)	1 393 859
BRANDON	3 372 200	(87 800)	3 284 400
DSFM			
EVERGREEN	863 300	(26 500)	836 800
FLIN FLON	718 250	(25 000)	693 250
FORT-LA-BOSSE	810 068	(35 500)	774 568
FRONTIER			
GARDEN VALLEY	1 448 355	(38 500)	1 409 855
HANOVER	2 302 400	(74 000)	2 228 400
INTERLAKE	1 419 000	(44 000)	1 375 000
KELSEY	896 130	(32 000)	864 130
LAKESHORE	662 900	(26 000)	636 900
LORD SELKIRK	2 057 600	(65 500)	1 992 100
LOUIS-RIEL	6 241 211	(913 836)	5 327 375
MOUNTAIN VIEW	1 457 860	(36 000)	1 421 860
MYSTERY LAKE	2 007 277	(70 000)	1 937 277
PARK WEST	1 193 947	(230 784)	963 163
PEMBINA TRAILS	5 930 913	(1 047 439)	4 883 474
PINE CREEK	557 491	(24 500)	532 991
PORTAGE-LA-PRAIRIE	1 300 392	(42 000)	1 258 392
PRAIRIE ROSE	1 126 983	(32 378)	1 094 605
PRAIRIE SPIRIT	919 400	(42 000)	877 400
VALLÉE DE LA RIVIÈRE-ROUGE	1 214 887	(38 500)	1 176 387
RIVER EAST TRANSCONA	4 988 274	(60 000)	4 928 274
ROLLING RIVER	973 315	(34 740)	938 575
RIVIÈRE SEINE	1 763 500	(45 000)	1 718 500
SEVEN OAKS	4 161 330	(86 500)	4 074 830
SOUTHWEST HORIZON	989 900	(37 500)	952 400
ST. JAMES-ASSINIBOIA	3 841 836	(415 538)	3 426 298
SUNRISE	2 411 521	(54 713)	2 356 808
SWAN VALLEY	861 274	(31 000)	830 274
TURTLE MOUNTAIN	586 800	(22 000)	564 800
TURTLE RIVER	427 299	(17 000)	410 299
WESTERN	844 381	(16 500)	827 881
WINNIPEG	12 031 600	(190 000)	11 841 600
PROVINCE	72 428 553	(4 009 728)	68 418 825
WHITESHELL			
MITT			

(1) La présente annexe fournit une analyse des dépenses administratives de la division scolaire en pourcentage de la base de dépenses de fonctionnement ajustée. Ces limites ne s'appliquent pas à la division scolaire Frontier, à la DSFM, au district scolaire de Whiteshell et au Manitoba Institute of Trades and Technology, pour lesquels les montants ne sont pas indiqués dans les totaux ci-dessus. Les dépenses affichées pour la fonction 500 peuvent différer des montants correspondants affichés à la page 16, étant donné que l'on tient compte des transferts de fonds de fonctionnement pour le calcul des coûts administratifs. À compter de l'exercice 2015 - 2016, les divisions scolaires doivent limiter le pourcentage du budget consacré à l'administration de la division à 3,5 % (divisions scolaires dont le nombre d'inscriptions en ETP est égal ou supérieur à 5 000), à 4,25 % (divisions scolaires dont le nombre d'inscriptions en ETP est égal ou inférieur à 1 000) ou à entre 3,5 % et 4,25 % (divisions scolaires dont le nombre

(2) Pour obtenir une définition de la fonction Administration de la division, consulter les définitions des dépenses à la page iii.

DIVISION OU DISTRICT	CALCUL DE LA BASE DES DÉPENSES ET DU POURCENTAGE DES DÉPENSES ADMINISTRATIVES						
	TOTAL DES DÉPENSES DE FONCT. (page 3)	PLUS : TRANSFERTS AU FONDS DE CAPITAL ET D'EMPRUNT	MOINS : CENTRES D'APPRENTISSAGE POUR ADULTES – FONCTION 300 (1)	BASE DE DÉPENSES AJUSTÉES	DÉPENSES ADMIN. DÉFINIES (page 56)	DÉPENSES ADMIN. DÉFINIES EN % DE LA BASE DE DÉPENSES	PLAFOND DES DÉPENSES ADMIN.
BEAUTIFUL PLAINS	20 244 014	79 000		20 323 014	586 100	2,9	4,1
BORDER LAND	35 436 645	298 260	(682 961)	35 051 944	1 393 859	4,0	4,0
BRANDON	101 967 200	37 500		102 004 700	3 284 400	3,2	3,5
DSFM						N/A	N/A
EVERGREEN	20 803 536	407 534		21 211 070	836 800	3,9	4,2
FLIN FLON	14 790 796	42 500	(92 300)	14 740 996	693 250	4,7	5,0
FORT-LA-BOSSE	18 768 716	200 000		18 968 716	774 568	4,1	4,2
FRONTIER						N/A	N/A
GARDEN VALLEY	49 194 717	836 900		50 031 617	1 409 855	2,8	3,6
HANOVER	86 636 800	1 180 500		87 817 300	2 228 400	2,5	3,5
INTERLAKE	37 541 600	558 400		38 100 000	1 375 000	3,6	3,9
KELSEY	21 340 890	200 000	(654 480)	20 886 410	864 130	4,1	5,0
LAKESHORE	16 870 351		(239 300)	16 631 051	636 900	3,8	4,2
LORD SELKIRK	58 585 118	379 170	(345 395)	58 618 893	1 992 100	3,4	3,7
LOUIS-RIEL	182 869 472	1 151 218	(649 076)	183 371 614	5 327 375	2,9	3,5
MOUNTAIN VIEW	41 176 957	1 010 322		42 187 279	1 421 860	3,4	3,9
MYSTERY LAKE	44 055 724	40 000		44 095 724	1 937 277	4,4	5,0
PARK WEST	29 045 981	135 000	(175 412)	29 005 569	963 163	3,3	4,1
PEMBINA TRAILS	166 420 961	2 131 500		168 552 461	4 883 474	2,9	3,5
PINE CREEK	15 188 554	346 494		15 535 048	532 991	3,4	4,3
PORTAGE-LA-PRAIRIE	38 330 000	920 000		39 250 000	1 258 392	3,2	3,8
PRAIRIE ROSE	31 549 688	413 600	(278 728)	31 684 560	1 094 605	3,5	4,0
PRAIRIE SPIRIT	28 470 600	384 327		28 854 927	877 400	3,0	4,1
VALLÉE DE LA RIVIÈRE-ROUGE	31 173 730	507 076		31 680 806	1 176 387	3,7	4,1
RIVER EAST TRANSCONA	185 266 359	2 420 085		187 686 444	4 928 274	2,6	3,5
ROLLING RIVER	24 362 755	165 000		24 527 755	938 575	3,8	4,1
RIVIÈRE SEINE	52 571 000	833 000		53 404 000	1 718 500	3,2	3,6
SEVEN OAKS	142 447 460	2 395 200	(939 200)	143 903 460	4 074 830	2,8	3,5
SOUTHWEST HORIZON	23 475 550			23 475 550	952 400	4,1	4,2
ST. JAMES-ASSINIBOIA	108 289 892	1 261 879		109 551 771	3 426 298	3,1	3,5
SUNRISE	65 309 095	1 430 000	(1 012 673)	65 726 422	2 356 808	3,6	3,6
SWAN VALLEY	21 515 516	45 000		21 560 516	830 274	3,9	4,2
TURTLE MOUNTAIN	13 695 206		(230 495)	13 464 711	564 800	4,2	4,3
TURTLE RIVER	11 463 366			11 463 366	410 299	3,6	4,3
WESTERN	20 489 337	90 000	(406 633)	20 172 704	827 881	4,1	4,1
WINNIPEG	405 049 500	1 544 700	(781 400)	405 812 800	11 841 600	2,9	3,5
PROVINCE	2 164 397 086	21 444 165	(6 488 053)	2 179 353 198	68 418 825	3,1	N/A
WHITESHELL						N/A	N/A
MITT						N/A	N/A

(1) Pour obtenir une définition de la fonction Centres d'apprentissage pour adultes, consulter les définitions des dépenses à la page iii. Les dépenses affichées dans le tableau ci-dessus peuvent différer de celles affichées pour les centres d'apprentissage pour adultes à la page 15, étant donné que l'on

PERSONNEL EMPLOYÉ – ÉQUIVALENT TEMPS PLEIN (ETP) ⁽¹⁾

BUDGET 2017 - 2018

DIVISION OU DISTRICT	CADRES, DIRIGEANTS ET SUPERVISEURS	ÉDUCATEURS		PERSONNEL TECHNIQUE, SPÉCIALISÉ ET DE SOUTIEN	PERSONNEL DE BUREAU ET AUTRES	SPÉCIALISTES (2)	TI (3)	TOTAL
		ENSEIGNAN	AUTRES					
BEAUTIFUL PLAINS	11,7	121,9	56,9	41,1	9,5	2,0	2,3	245,3
BORDER LAND	20,3	178,5	116,1	71,1	24,8	6,2	5,6	422,5
BRANDON	47,8	626,5	296,5	135,4	50,4	27,3	8,0	1 191,7
DSFM	61,9	422,6	234,3	68,3	55,5	10,6	8,0	861,2
EVERGREEN	12,9	100,2	64,8	37,0	13,6	2,0	2,0	232,4
FLIN FLON	10,2	70,8	32,5	26,3	8,9	2,7	0,7	152,1
FORT-LA-BOSSE	11,0	100,9	51,7	50,8	13,5	3,0	2,0	233,0
FRONTIER	69,7	459,2	451,6	288,9	69,2	15,3	10,0	1 363,9
GARDEN VALLEY	21,0	278,8	170,9	118,6	19,0	11,0	8,0	627,2
HANOVER	42,6	510,1	156,7	212,1	71,1	18,6	11,3	1 022,5
INTERLAKE	22,8	213,1	104,3	72,0	24,3	7,8	6,0	450,2
KELSEY	11,5	119,5	57,0	30,8	16,6	3,0	2,5	240,8
LAKESHORE	11,5	85,3	61,0	34,0	9,5	4,5	2,0	207,8
LORD SELKIRK	30,0	303,5	181,6	120,2	33,5	16,5	10,0	695,3
LOUIS-RIEL	83,5	1 004,1	565,0	180,3	118,4	35,1	19,0	2 005,4
MOUNTAIN VIEW	29,0	212,4	138,5	112,3	25,4	7,1	7,0	531,7
MYSTERY LAKE	20,0	234,6	100,0	39,3	24,0	8,9	5,0	431,7
PARK WEST	17,5	162,2	89,2	56,4	18,2	3,5	4,3	351,2
PEMBINA TRAILS	77,6	900,1	482,3	183,4	112,6	28,4	22,7	1 807,0
PINE CREEK	12,0	79,8	39,5	38,3	10,4	3,5	2,0	185,5
PORTAGE-LA-PRAIRIE	20,7	236,4	136,0	78,8	21,2	5,0	6,0	504,2
PRAIRIE ROSE	16,4	172,4	104,9	66,1	21,5	4,0	5,0	390,4
PRAIRIE SPIRIT	18,8	145,5	97,2	80,3	19,8	4,2	6,0	371,8
VALLÉE DE LA RIVIÈRE-ROUGE	16,8	155,9	86,6	83,9	17,3	7,0	5,2	372,7
RIVER EAST TRANSCONA	92,5	1 062,0	460,7	283,6	123,1	28,6	17,0	2 067,4
ROLLING RIVER	14,5	124,5	74,8	60,1	16,2	2,5	3,0	295,5
RIVIÈRE SEINE	29,5	286,8	142,5	124,5	32,2	12,5	5,0	633,0
SEVEN OAKS	68,9	763,3	335,2	149,6	78,3	20,6	10,0	1 425,8
SOUTHWEST HORIZON	12,2	121,7	62,6	58,3	14,0	3,4	3,5	275,7
ST. JAMES-ASSINIBOIA	58,1	559,4	321,9	100,6	72,8	25,8	12,0	1 150,5
SUNRISE	32,2	327,7	148,1	156,5	39,4	15,2	6,0	725,2
SWAN VALLEY	11,8	105,0	62,6	62,0	18,7	3,0	5,0	268,0
TURTLE MOUNTAIN	6,7	74,7	36,4	33,4	6,7	3,0	1,5	162,5
TURTLE RIVER	4,7	59,5	41,0	37,9	7,3	1,6	2,0	154,0
WESTERN	10,3	119,5	64,6	34,5	11,9	2,8	4,0	247,6
WINNIPEG	138,7	2 139,9	1 137,3	688,2	275,1	88,6	18,0	4 485,8
PROVINCE	1 176,6	12 638,2	6 762,9	4 014,7	1 504,0	444,5	247,5	26 788,4
WHITESHELL	2,8	17,4	5,6	3,1	3,0	0,2		32,0
MITT	19,0	49,0	19,0	65,0	8,0	0,8	6,0	166,8

(1) Ne comprend pas le personnel de la fonction 300 (Centres d'apprentissage pour adultes) et de la fonction 400 (Éducation et services communautaires), car celui-ci ne fournit pas des services d'éducation à des élèves de la maternelle à la 12^e année.

(2) Comprend les spécialistes contractuels, externes ou privés ainsi que ceux employés par d'autres divisions scolaires en équivalents temps plein.

(3) Technologie de l'information.

**SOUTIEN DIRECT AUX ÉLÈVES
2016-17 AND 2017-18 BUDGET**

DIVISION OU DISTRICT	SOUTIEN DIRECT AUX ÉLÈVES FONCTIONS 100 + 200 + 600 ⁽¹⁾				SOUTIEN DIRECT AUX ÉLÈVES PAR ÉLÈVE	
	2016 - 17	% des dépenses totales	2017 - 18	% des dépenses totales	2016 - 17	2017 - 18
BEAUTIFUL PLAINS	15 327 978	78,4	15 937 939	79,1	8 744	8 874
BORDER LAND	26 328 896	76,9	26 291 556	76,7	12 246	12 229
BRANDON	81 981 200	84,0	85 364 000	84,1	9 822	10 008
DSFM	61 962 750	73,3	63 916 416	72,2	11 291	11 475
EVERGREEN	14 922 354	73,4	15 185 736	73,6	10 896	11 020
FLIN FLON	10 857 182	74,8	10 921 509	74,4	11 339	11 775
FORT-LA-BOSSE	13 258 014	74,3	13 737 591	74,9	9 752	9 753
FRONTIER	83 612 408	65,6	84 167 436	65,9	13 433	13 765
GARDEN VALLEY	36 515 100	78,7	38 776 782	79,7	8 657	8 938
HANOVER	64 649 100	78,7	67 226 100	79,3	8 528	8 680
INTERLAKE	28 310 585	78,4	28 971 200	78,6	10 462	10 514
KELSEY	15 454 240	77,4	16 134 241	78,4	9 918	10 620
LAKESHORE	12 213 499	75,1	12 136 099	74,4	10 964	10 983
LORD SELKIRK	44 959 097	78,4	45 301 088	78,6	11 381	11 632
LOUIS-RIEL	141 206 909	82,0	147 843 417	82,4	9 888	10 215
MOUNTAIN VIEW	30 212 168	74,2	30 490 052	74,2	9 561	9 997
MYSTERY LAKE	35 365 446	80,9	35 577 869	80,9	12 153	11 897
PARK WEST	21 381 905	75,2	21 589 519	75,3	10 990	11 021
PEMBINA TRAILS	126 534 990	80,2	132 210 590	80,7	9 980	10 120
PINE CREEK	11 038 107	75,1	11 244 801	74,3	10 994	11 073
PORTAGE-LA-PRAIRIE	30 102 369	80,0	31 012 087	81,1	9 349	9 442
PRAIRIE ROSE	22 901 988	76,5	23 725 493	76,5	10 501	10 721
PRAIRIE SPIRIT	20 771 750	74,5	21 059 000	74,3	10 314	10 614
VALLÉE DE LA RIVIÈRE-ROUGE	21 829 150	74,0	23 020 512	75,0	10 953	11 202
RIVER EAST TRANSCONA	146 481 359	81,2	150 028 938	81,3	9 477	9 554
ROLLING RIVER	17 660 180	74,8	18 054 520	75,4	10 655	10 737
RIVIÈRE SEINE	38 953 868	78,5	40 723 679	78,7	9 493	9 574
SEVEN OAKS	109 528 359	82,2	113 946 610	82,4	9 951	10 093
SOUTHWEST HORIZON	16 725 910	73,5	17 074 200	73,9	10 953	11 322
ST. JAMES-ASSINIBOIA	85 890 785	82,2	87 230 112	81,7	10 806	10 612
SUNRISE	47 647 999	76,1	47 877 997	75,7	10 806	10 813
SWAN VALLEY	15 407 972	73,7	15 740 670	73,6	11 321	11 349
TURTLE MOUNTAIN	10 154 265	77,5	10 569 620	78,7	10 797	11 097
TURTLE RIVER	8 109 444	72,5	8 125 609	72,3	11 568	11 349
WESTERN	15 326 428	80,0	15 861 055	80,2	9 005	9 158
WINNIPEG	307 485 800	80,5	314 437 150	80,3	10 196	10 391
PROVINCE	1 791 069 554	78,6	1 841 511 193	78,7	10 227	10 378

(1) Total des fonctions Enseignement ordinaire, Services de soutien aux élèves et Services pédagogiques et autres services de soutien. Voir les pages 15 et 16 pour plus de renseignements.

SOMMAIRE STATISTIQUE
2016-17 AND 2017-18 BUDGET

DIVISION OU DISTRICT	DÉPENSES DU FONDS DE FONCTIONNEMENT PAR ÉLÈVE ⁽¹⁾		RAPPORT ÉLÈVES-ENSEIGNANT		ÉVALUATION EN FONCTION DU NOMBRE D'ÉLÈVES RÉSIDENTS		TAXE SPÉCIALE – TAUX EN MILLIÈMES	
	2016 - 17	2017 - 18	2016 - 17	2017 - 18 ⁽²⁾	2016	2017 ⁽³⁾	2016	2017 ⁽⁴⁾
BEAUTIFUL PLAINS	11 147	11 218	13,6	13,8	426 198	412 611	11,5	11,9
BORDER LAND	15 918	15 944	11,1	11,1	431 721	440 889	15,0	16,9
BRANDON	11 692	11 897	12,7	12,9	366 719	368 373	14,5	14,9
DSFM	15 406	15 883	11,9	11,8	447 093	449 144		
EVERGREEN	14 848	14 976	12,6	12,5	655 020	678 168	10,7	10,9
FLIN FLON	15 161	15 835	12,1	11,8	199 296	209 029	19,7	20,7
FORT-LA-BOSSE	13 119	13 014	12,8	12,9	865 984	867 598	7,8	7,9
FRONTIER	20 463	20 879	12,0	12,2	100 073	101 725	13,5	13,5
GARDEN VALLEY	10 995	11 217	14,8	14,7	269 173	272 222	16,0	16,0
HANOVER	10 835	10 941	14,4	14,3	263 965	266 510	14,9	15,3
INTERLAKE	13 346	13 382	11,6	12,0	468 889	467 783	13,2	13,7
KELSEY	12 821	13 546	12,0	11,9	171 225	172 842	17,3	17,3
LAKESHORE	14 601	14 757	11,2	11,9	279 987	288 728	16,1	16,2
LORD SELKIRK	14 508	14 802	11,7	11,9	506 733	524 987	13,8	14,3
LOUIS-RIEL	12 061	12 391	13,7	13,5	483 485	480 970	12,7	13,3
MOUNTAIN VIEW	12 883	13 465	13,4	13,0	351 006	357 556	15,0	15,7
MYSTERY LAKE	15 021	14 709	11,6	12,0	182 765	182 469	18,5	18,6
PARK WEST	14 617	14 637	11,3	11,2	532 525	540 294	10,6	11,3
PEMBINA TRAILS	12 445	12 538	13,7	13,6	609 197	602 579	12,0	12,5
PINE CREEK	14 640	14 902	12,0	11,5	450 522	473 896	13,8	14,8
PORTAGE-LA-PRAIRIE	11 684	11 643	12,8	13,0	401 497	408 032	13,2	13,9
PRAIRIE ROSE	13 733	14 008	12,5	12,0	574 923	575 743	11,6	12,4
PRAIRIE SPIRIT	13 853	14 286	12,5	12,4	582 533	591 214	10,6	10,8
VALLÉE DE LA RIVIÈRE-ROUGE	14 797	14 932	12,1	12,2	610 676	616 820	13,0	14,1
RIVER EAST TRANSCONA	11 677	11 759	13,7	13,8	425 771	420 190	12,9	13,4
ROLLING RIVER	14 242	14 233	12,0	12,4	598 587	588 911	11,3	12,0
RIVIÈRE SEINE	12 094	12 169	13,4	13,7	312 066	317 490	14,0	14,5
SEVEN OAKS	12 104	12 245	13,7	13,8	323 994	319 578	15,2	16,2
SOUTHWEST HORIZON	14 896	15 329	11,9	11,5	795 669	789 689	10,0	10,6
ST. JAMES-ASSINIBOIA	13 139	12 988	12,9	13,6	589 832	571 406	12,2	13,1
SUNRISE	14 208	14 292	12,6	12,7	542 780	544 884	13,3	13,7
SWAN VALLEY	15 367	15 421	11,9	12,2	389 427	400 267	13,4	14,0
TURTLE MOUNTAIN	13 936	14 092	11,8	12,0	604 308	611 882	11,5	12,0
TURTLE RIVER	15 948	15 699	11,2	11,5	262 545	269 085	15,9	16,4
WESTERN	11 253	11 412	13,9	13,7	326 239	327 895	16,0	16,6
WINNIPEG	12 660	12 943	13,3	13,4	417 567	409 113	14,2	15,0
PROVINCE	13 016	13 187	13,0	13,1	434 942	433 310	13,2	13,8
WHITESHELL	20 300	20 785	8,2	8,2				

(1) Page 4 (consulter la page 4 pour plus de renseignements).
(2) Page 9 (consulter la page 9 pour plus de renseignements).
(3) Page 50 (consulter la page 50 pour plus de renseignements).
(4) Page 47 (consulter la page 47 pour plus de renseignements).