

**RAPPORT SUR LE SYSTÈME COMPTABLE FRAME
BUDGET 2013-2014**

RAPPORT SUR LE SYSTÈME COMPTABLE FRAME BUDGET DE 2013 - 2014

Ministère de l'Éducation du Manitoba
Direction des finances des écoles
Édifice Robert Fletcher
1181, avenue Portage, bureau 511
Winnipeg (Manitoba) R3G 0T3
CANADA
Tél. : 204 945-6910

Octobre 2013

This document is also available in English.

Il est possible de consulter ce document en format PDF et Excel en ligne
à : www.edu.gov.mb.ca/m12/frpub/stat/frame_rap_fin/syscompta.html



TABLE DES MATIÈRES

CONTRIBUTION PROVINCIALE À L'ÉDUCATION PUBLIQUE	i
PRÉAMBULE ET INTRODUCTION	ii
DÉFINITIONS DES DÉPENSES	iii
GLOSSAIRE	iv
NOTES EXPLICATIVES	vi
STATISTIQUES RÉTROSPECTIVES ET CONCILIATION DES DÉPENSES	
Écoles publiques du Manitoba – Inscriptions de 1968 à 2012 (graphique).....	1
Dépenses du fonds de fonctionnement de 1999 - 2000 à 2013 - 2014 (graphique) en dollars courants et constants	2
Par division – Conciliation des dépenses.....	3
Par division – Dépenses du fonds de fonctionnement par élève – 2012 - 2013 et 2013 - 2014.....	4
Par division – Dépenses du fonds de fonctionnement par élève – 2013 - 2014 (graphique)	5
STATISTIQUES SUR LES ÉLÈVES	
Statistiques du système comptable FRAME – Nombre d'élèves au 30 septembre 2013	6
Inscriptions – Élèves présents, selon le système comptable FRAME, et admissibles – Chiffres réels et prévisions au 30 septembre	8
Rapports élèves-enseignant selon le système comptable FRAME au 30 septembre 2013.....	9
ANALYSE DU FONDS DE FONCTIONNEMENT	
Dépenses totales par fonction et par objet.....	10
Dépenses par objet (graphique).....	11
Dépenses totales par objet de deuxième catégorie	12
Dépenses par fonction (graphique).....	14
Par division – Analyse des dépenses par fonction.....	15
Par division – Analyse des dépenses par programme.....	18
Par division – Analyse des dépenses de transport	35
Par division – Analyse des dépenses de fonctionnement et d'entretien des bâtiments scolaires.....	37
Par division – Analyse des dépenses de technologie de l'information.....	38
Recettes par source (graphique).....	40
Par division – Sommaire des recettes du fonds de fonctionnement	41
Par division – Analyse des recettes du fonds de fonctionnement.....	42
TRANSFERTS AU (DU) FONDS DE CAPITAL ET D'EMPRUNT.....	45
ÉVALUATIONS ET TAXES	
Par division – Valeur fractionnée (autre) et taxe d'aide à l'éducation	46
Par division – Taux en millièmes de dollar de la taxe spéciale (graphique).....	47
Par division – Total de la valeur fractionnée, de la taxe spéciale et des taux en millièmes de dollar	48
Par division – Taxe spéciale nette.....	49
Par division – Évaluation en fonction du nombre d'élèves résidents (graphique).....	50
Par division – Impôts locaux et évaluation en fonction du nombre d'élèves résidents.....	51
<u>ANNEXE</u>	
Par division – Détails du Programme de financement des écoles	52
Par division – Dépenses administratives.....	57
Par division – Personnel employé - équivalent temps plein.....	59
Par division – Soutien direct aux élèves.....	60
Par division – Sommaire statistique	61

CONTRIBUTION PROVINCIALE À L'ÉDUCATION PUBLIQUE

Le coût total de l'éducation publique au Manitoba est constitué d'une part des coûts directs relevant du fonctionnement des écoles (p. ex., les salaires des enseignants et des administrateurs, les fournitures pour l'enseignement, le transport des élèves, les services publics, l'entretien des bâtiments) et d'autre part des dépenses en immobilisations relevant de la construction de bâtiments scolaires et des travaux de réfection importants. Y sont également comprises les dépenses provinciales liées au régime de pension des enseignants retraités et au programme de crédit d'impôt foncier du Manitoba en matière d'éducation destiné aux propriétaires, aux locataires et aux fermiers, réduisant ainsi le montant des taxes foncières. Le total des dépenses au chapitre de l'éducation publique est subventionné à 75,8 % par la Province.

2013 - 2014 (en millions de dollars)

	Total des dépenses d'éducation publique	Contribution provinciale	Contribution provinciale en pourcentage
1 Fonds de fonctionnement FRAME	2 099,6 \$	1 356,3 \$	64,6%
2 Fonds de capital et d'emprunt divisionnaire (transferts nets au fonds de capital et d'emprunt)	22,5	-	-
3 Financement provenant des subventions provinciales destinées aux dépenses en immobilisations et autre	85,0	85,0	100,0%
4 Crédit d'impôt foncier du Manitoba en matière d'éducation ⁽¹⁾	s.o.	128,5	100,0%
5 Remboursement de la taxe scolaire applicable aux terres agricoles	s.o.	34,3	100,0%
6 Programme d'aide aux pensionnés en matière de taxes scolaires	s.o.	1,1	100,0%
7 Caisse de retraite des enseignants	275,0	275,0	100,0%
Total redressé	2 482,1 \$	1 880,2 \$	75,8%

(1) Partie du crédit d'impôt foncier du Manitoba en matière d'éducation accordée par l'intermédiaire du système
Le total du crédit s'élève à 324,3 million de dollars. Consultez la page 42 pour plus de renseignements.

Source:

- 1 Rapport sur le système comptable FRAME – Budget 2013 - 2014, page 3, page 42
- 2 Rapport sur le système comptable FRAME – Budget 2013 - 2014, page 45
- 3 Annonce de financement pour l'exercice 2013 - 2014, en janvier 2013
- 4 Budget des dépenses et des recettes du Manitoba de 2013 pour l'exercice se terminant le 31 mars 2014
- 5 Budget des dépenses et des recettes du Manitoba de 2013 pour l'exercice se terminant le 31 mars 2014
- 6 Budget des dépenses et des recettes du Manitoba de 2013 pour l'exercice se terminant le 31 mars 2014
- 7 Ministère des Finances

PRÉAMBULE

Le système comptable FRAME (Rapports financiers et comptabilité – Éducation Manitoba) fournit aux divisions scolaires une méthode standard de comptabilité et de communication de l'information financière. Il permet ainsi d'obtenir des données provinciales que peuvent utiliser les responsables des divisions scolaires, le ministère de l'Éducation du Manitoba ou les tierces parties intéressées.

L'analyse contenue dans le présent rapport est fondée sur l'information financière et les statistiques communiquées par les divisions scolaires. Bien que les données aient été quelque peu corrigées à la suite du processus de vérification, la Direction des finances des écoles, qui relève du ministère de l'Éducation du Manitoba, ne peut pas garantir totalement leur exactitude.

INTRODUCTION

Le système comptable FRAME utilise des méthodes de comptabilité codée multidimensionnelle qui permettent d'inscrire les dépenses dans trois fonds principaux : le fonds de fonctionnement, le fonds de capital et d'emprunt et le fonds à des fins spéciales. Sous le fonds de fonctionnement, les dépenses sont subdivisées en neuf fonctions (couvrant toutes les activités, d'Enseignement ordinaire à Fonctionnement et entretien). Les dépenses indiquées sous chaque fonction peuvent être analysées par programme ou par objet. Nous entendons par « programmes » les différents sous-ensembles de programmes relevant d'une fonction, par exemple, la section Anglais sous la fonction Enseignement ordinaire. Les objets sont les éléments qui forment un programme, comme les Salaires ou les Avantages sociaux. Cette structure sert également à rédiger les sommaires inclus dans le présent rapport.

Comme les divisions scolaires ne sont pas obligées de présenter de budget pour le fonds de capital et le fonds à des fins spéciales, seul le fonds de fonctionnement est présenté dans ce rapport.

Pour obtenir plus de renseignements, reportez-vous aux définitions des dépenses par fonction, au glossaire inclus dans le présent rapport et aux notes explicatives qui suivent.

DÉFINITIONS DES DÉPENSES

Fonds de fonctionnement – composé des neuf fonctions décrites ci-dessous :

Fonction 100 – Enseignement ordinaire - Coûts directement liés aux salles de classe de la maternelle à la 12^e année (p. ex., le personnel enseignant, les auxiliaires, les manuels scolaires, les fournitures, les services et le matériel tel que les bureaux, les chaises, les tables, l'équipement audio-visuel et les ordinateurs). Les coûts administratifs scolaires, comme ceux liés aux directions d'école, aux directions adjointes et au personnel de soutien, sont également compris. Les coûts pour les cours d'été sont enregistrés ici.

Fonction 200 – Services de soutien aux élèves - Coûts expressément liés aux élèves ayant des besoins d'apprentissage spéciaux et coûts liés à la consultation et à l'orientation et aux ressources pour tous les élèves. Les élèves ayant des besoins d'apprentissage exceptionnels sont ceux qui ont des déficiences physiques, cognitives, sensorielles, affectives ou comportementales et ceux qui ont été qualifiés de doués. Ces coûts comprennent les éducatrices et éducateurs spécialisés et les orthopédagogues, les aides-enseignants pour les enfants à besoins spéciaux, les conseillères et conseillers, les spécialistes et les services connexes et appropriés (p. ex., les ergothérapeutes), les fournitures, les manuels scolaires, le matériel, l'équipement et les logiciels. Ils portent aussi sur les coordonnateurs de l'enseignement à l'enfance en difficulté, les administrateurs des services aux élèves et le personnel de bureau.

Fonction 300 – Centres d'apprentissage pour adultes - Coûts liés aux Centres d'apprentissage pour adultes (CAA) dont les divisions scolaires sont propriétaires et qu'elles exploitent. Ces centres offrent des programmes axés sur les adultes, dans lesquels les programmes d'études et la prestation tiennent compte des principes et des pratiques de l'éducation des adultes. Les coûts liés aux adultes qui étudient dans une salle de classe ordinaire ne sont pas inclus. Il en est de même pour les coûts liés aux centres qui sont administrés par leur propre conseil d'administration.

Fonction 400 – Éducation et services communautaires - Coûts liés à la prestation des services (p. ex., l'utilisation des installations par les membres de la collectivité et la location du gymnase) et à l'offre de cours non-crédités aux groupes et aux membres de la collectivité. Comprend l'enseignement de la prématernelle.

Fonction 500 – Administration de la division - Coûts liés à l'administration divisionnaire, y compris ceux liés à la commission scolaire et aux services des directeurs généraux et des secrétaires-trésoriers.

Fonction 600 – Services pédagogiques et autres services de soutien - Coûts liés aux services de soutien destinés aux élèves, au personnel enseignant et au processus éducatif, tels que les bibliothèques et les médiathèques, le perfectionnement professionnel, la consultation et l'élaboration en matière de programmes d'études.

Fonction 700 – Transport des élèves - Tous les coûts liés au transport des élèves, y compris le personnel de surveillance et de bureau. Ces coûts ne comprennent pas l'achat des autobus scolaires de plus de 20 000 \$ (prix unitaire) puisque ceux-ci figurent au fonds de capital et d'emprunt.

Fonction 800 – Fonctionnement et entretien - Tous les coûts liés à l'entretien et aux réparations mineures des bâtiments et terrains divisionnaires, y compris les coûts liés au personnel de surveillance et de bureau. Ces coûts comprennent les services publics, les impôts, l'assurance et les fournitures, mais ne comprennent pas les dépenses en immobilisations.

Fonction 900 – Frais et taxes - Intérêts des prêts à court terme, des frais bancaires, des dépenses liées aux créances douteuses et de la taxe destinée à la santé et à l'éducation.

Remarque : Les dépenses en immobilisations ne sont pas comprises dans les fonctions du fonds de fonctionnement. Voir à ce sujet la définition du fonds de capital et d'emprunt.

GLOSSAIRE

Fonds de capital et d'emprunt . Toutes les transactions liées aux immobilisations corporelles, y compris la dette obligatoire et l'amortissement. Le fonds de capital et d'emprunt n'est plus inclus dans le présent rapport, car les divisions scolaires ne sont plus obligées de préparer des budgets d'immobilisations.

IPC – Indice des prix à la consommation déterminé par Statistique Canada. L'IPC mesure le taux de variation moyen survenu au fil du temps dans le coût d'un panier de biens et de services déterminés achetés par les consommateurs canadiens.

École à double voie – École offrant plus d'un programme de langue (anglais, français, immersion française ou autre programme bilingue) et où aucun programme de langue ne constitue 90 % ou plus des inscriptions en enseignement ordinaire. Comprend le coût de l'enseignement ordinaire pour tous les élèves inscrits à cette école.

Taxe d'aide à l'éducation – Taxe provinciale prélevée sur d'autres biens (principalement commerciaux) pour financer l'éducation. La taxe d'aide à l'éducation, combinée aux fonds provenant des recettes générales, représente le total de l'aide financière provinciale aux écoles publiques.

Classifications des dépenses

Objet – (ce qui est acquis) – Marchandise ou service obtenus à la suite d'une dépense particulière (par exemple, les salaires et les fournitures).

Fonction – (raisons de l'acquisition d'un objet) – Décrit très sommairement les services fournis par les divisions scolaires.

Programme – Chaque fonction comporte un certain nombre de programmes qui lient les principales opérations aux fonctions principales.

ETP – « Équivalent temps plein » s'entend du nombre d'élèves calculé selon le temps de présence à l'école (c.-à-d. un élève de maternelle compte pour un demi-élève et les adultes sont comptés en fonction de leur pourcentage de présence à l'école).

Équipement de technologie et de l'information – Dépenses (y compris les locations et les baux) liées à l'équipement informatique, aux logiciels d'exploitation, aux logiciels fournis avec les ordinateurs et aux périphériques informatiques comme les imprimantes, les scanners, les graveurs ou lecteurs de CD ROM, les écrans, les modems, les routeurs et les éléments des réseaux locaux et des réseaux étendus. Comprend également le matériel qui fait partie d'un système de sortie vidéo multisite unidirectionnel ou bidirectionnel comme les télévisions, les magnétoscopes, les émetteurs hyperfréquences, les récepteurs de signaux de satellite, les commandes de commutation et le matériel audio-vidéo. Ne comprend pas l'achat de matériel de TI de plus de 5 000 \$ (prix unitaire); d'infrastructure réseau de plus de 25 000 \$; de matériel informatique, de serveurs ou de périphériques de plus de 5 000 \$; ou de logiciels de plus de 10 000 \$ puisque ceux-ci figurent au fonds de capital et d'emprunt.

Salaires en technologie de l'information . Salaires de tous les membres du personnel qui sont responsables de la coordination, de l'installation, de l'entretien et de la réparation des ordinateurs et des systèmes informatiques et des réseaux de données, vidéo ou multimédia, comme les techniciens en informatique, les programmeurs et les administrateurs de réseaux. Comprend également le personnel dont la principale fonction consiste à former d'autres membres du personnel (et non des élèves) à l'usage des ordinateurs et des logiciels.

Services de technologie de l'information – Services qui ne sont pas fournis par le personnel divisionnaire concernant l'installation et l'entretien des ordinateurs, des systèmes informatiques et des réseaux de données, vidéo ou multimédia, y compris les contrats et les ententes d'entretien, ainsi que les permis d'utilisation de logiciel, les mises à niveau et les frais annuels qui ne sont pas liés aux logiciels éducatifs. Ceci comprend également les frais de ligne spécialisée et d'interurbains associés au transfert électronique des données et aux programmes éducatifs (p. ex., enseignement à distance), et les frais d'accès à Internet.

M à 12 – De la maternelle à la 12^e année.

Taux exprimé en millièmes – Taux d'impôt appliqué par montant de 1 000 \$ de valeur fractionnée. Par exemple, dans le cas de biens résidentiels de catégorie 1 évalués à 100 000 \$ à un taux de 20 millièmes de

dollar, le montant d'impôt payable serait le suivant :

$$100\ 000 \$ \div 1\ 000 \times 45 \% (\text{taux de valeur fractionnée}) \times 20 \text{ millièmes de dollar} = 900 \$.$$

PM à 12 – De la prématernelle à la 12^e année.

Valeur fractionnée – Pourcentage du total de la valeur marchande évaluée qui est imposable. La Province fixe les pourcentages fractionnés pour diverses catégories de biens dans les règlements d'application de la *Loi sur l'évaluation municipale*. Par exemple, des biens résidentiels de catégorie 1 ont une valeur fractionnée, aux fins d'établissement de l'impôt, égale à 45 % de leur valeur marchande évaluée.

Fonds générés par les écoles – Fonds recueillis grâce aux activités de financement de l'école. Les fonds sont recueillis par l'école ou recueillis avec l'appui de l'école dans le cadre d'activités parascolaires, pour l'usage exclusif de l'école.

École à voie unique – École dans laquelle 90 % ou plus des élèves en Enseignement ordinaire sont inscrits à un seul programme de langue (anglais, français, immersion française ou autre programme bilingue). D'autres programmes de langue peuvent être offerts, mais les élèves qui y sont inscrits constituent, en tout, moins de 10 % des inscriptions totales. Comprend le coût de l'enseignement ordinaire pour tous les élèves inscrits à cette école.

Taxe spéciale – Taxe que chaque division scolaire prélève par année civile sur tous les biens imposables admissibles qui se trouvent sur son territoire, y compris les terres agricoles.

Fonds à des fins spéciales – Comprend les fonds générés par les écoles et les organisations caritatives contrôlées. Le fonds à des fins spéciales n'est pas inclus dans le présent rapport, car les divisions scolaires ne sont pas obligées de préparer un budget pour ce fonds.

Total des kilomètres (carnet de bord) – Tous les kilomètres parcourus par les autobus. Les chiffres proviennent des carnets de bord quotidiens des autobus scolaires et comprennent donc les kilomètres parcourus, dans le cadre du transport pour se rendre à l'école et en revenir (le matin, pendant la pause du dîner et après l'école), ainsi que le transport pour se rendre à d'autres écoles, se rendre à d'autres installations pour des activités scolaires, effectuer des excursions scolaires, etc.

Total des kilomètres (parcours) – Tous les kilomètres enregistrés par les autobus sur leurs parcours ordinaires. Comprend seulement les kilomètres parcourus du garage à l'école le matin et en sens inverse après l'école (c.-à-d. que les excursions scolaires, les déplacements pendant la pause du dîner, etc., ne sont pas inclus).

Total des kilomètres en charge – Tous les kilomètres enregistrés par les autobus sur leurs parcours ordinaires lorsqu'ils transportent des élèves. Comprend seulement les kilomètres parcourus pour le transport des élèves sur les parcours ordinaires (voir ci-dessus la description des parcours ordinaires des autobus) à partir du moment où le premier élève monte dans l'autobus jusqu'au moment où le dernier élève en descend.

NOTES EXPLICATIVES

1. Les taux en millièmes de dollar relatifs à la taxe d'aide à l'éducation pour 2012 et 2013 sont les suivants :

Autres biens (surtout commerciaux)	11,36 millièmes (2012)
Autres biens (surtout commerciaux)	11,83 millièmes (2013)

2. Les prévisions des statistiques sur les élèves au 30 septembre 2013 sont utilisées pour 2013 - 2014.

3. Dans l'analyse des dépenses par fonction (pages 15 à 17), nous avons utilisé les statistiques sur les élèves suivantes pour l'analyse par élève :

Enseignement ordinaire	Inscriptions cumulées dans tous les programmes d'enseignement ordinaire
Services de soutien aux élèves	Inscriptions cumulées de la maternelle à la 12 ^e année
Administration de la division	Inscriptions cumulées de la maternelle à la 12 ^e année
Services pédagogiques et autres services de soutien	Inscriptions cumulées de la maternelle à la 12 ^e année
Transport des élèves	Inscriptions cumulées de la maternelle à la 12 ^e année
Fonctionnement et entretien	Inscriptions cumulées de la maternelle à la 12 ^e année
Frais et taxes	Inscriptions cumulées de la maternelle à la 12 ^e année

4. Dans l'analyse des dépenses par programme (pages 18 à 34), nous avons utilisé les statistiques sur les élèves suivantes pour l'analyse par élève :

Enseignement ordinaire

Administration	Inscriptions cumulées dans tous les programmes d'enseignement ordinaire
Études techniques du secondaire	Inscriptions dans les programmes d'études techniques du secondaire
Écoles à voie unique :	
Anglais	Inscriptions en enseignement ordinaire des écoles anglaises
Français	Inscriptions en enseignement ordinaire des écoles françaises
Immersion française	Inscriptions en enseignement ordinaire des écoles d'immersion française
Écoles à double voie	Inscriptions en enseignement ordinaire des écoles offrant plus d'un programme de langue

Services de soutien aux élèves :

Administration ou coordination	Inscriptions cumulées de la maternelle à la 12 ^e année
Éducation des élèves doués	Inscriptions cumulées de la maternelle à la 12 ^e année
Services de spécialistes et services connexes	Inscriptions cumulées de la maternelle à la 12 ^e année
Classes ordinaires	Inscriptions cumulées de la maternelle à la 12 ^e année
Services des ressources	Inscriptions cumulées de la maternelle à la 12 ^e année
Consultation et orientation	Inscriptions cumulées de la maternelle à la 12 ^e année

Administration de la division scolaire :

Commission scolaire	Inscriptions cumulées de la maternelle à la 12 ^e année
Gestion et administration scolaires	
Services administratifs et de fonctionnement	
Services de gestion de l'information	

Services pédagogiques et autres services de soutien :

Administration de la consultation et de l'élaboration en matière de programmes	Inscriptions cumulées de la maternelle à la 12 ^e année
Consultation et élaboration en matière de programmes d'études	
Bibliothèque et médiathèque	
Perfectionnement professionnel et du personnel	
Autres	

5. Les transferts du fonds de fonctionnement à d'autres divisions scolaires, organismes et particuliers ont été supprimés dans les fonctions 100 à 700 afin de fournir un total et des coûts par élève plus exacts pour les divers programmes. Cependant, dans la fonction 700, les comptes débités de nouveau ont été inclus afin de représenter correctement les coûts de transport des élèves par programme.
6. Les inscriptions en études techniques du secondaire pour les divisions scolaires qui forment la région d'enseignement professionnel technique de la rivière Rouge (Border Land, DSFM, Garden Valley, Vallée de la Rivière-Rouge et Western) comprennent à la fois les élèves de la division d'origine et ceux provenant des autres divisions.
7. Les dépenses et les inscriptions liées aux centres d'apprentissage pour adultes (fonction 300) et à l'éducation et aux services communautaires (fonction 400) sont exclues de tous les calculs du coût par élève de la maternelle à la 12^e année présentés dans ce rapport.
8. S. O. signifie « sans objet ».
9. Les pourcentages aux pages 15 à 34 et aux pages 38 et 39 sont fondés sur les « dépenses nettes

(moins les transferts) » à la page 3. Les pourcentages peuvent ne pas totaliser 100 %, car ils ont été arrondis.

10. DSFM signifie « Division scolaire franco-manitobaine ».
11. Depuis le budget 2008 - 2009, les divisions scolaires ne sont plus obligées de préparer un budget du fonds de capital et d'emprunt. Les seules opérations en capital indiquées dans le présent rapport sont les transferts nets au (du) fonds de capital et d'emprunt à la page 45.
12. Depuis le budget de 2009 - 2010, l'annexe « Personnel employé – Équivalent temps plein (ETP) » est fournie pour divulguer les renseignements sur le personnel dans la catégorie d'objet « salaires », selon les définitions dans le manuel FRAME.
13. Depuis 2009 - 2010, on présente aussi une nouvelle annexe analytique intitulée « Soutien direct aux élèves » qui indique mieux les coûts des programmes seulement, sous forme de total par élève.
14. Depuis le budget de 2010 - 2011, les élèves des classes spéciales ne sont plus déclarés séparément. Ils sont maintenant inclus dans les inscriptions en enseignement ordinaire.

ÉCOLES PUBLIQUES DU MANITOBA INSCRIPTIONS ⁽¹⁾ 1968 - 2012 ⁽²⁾

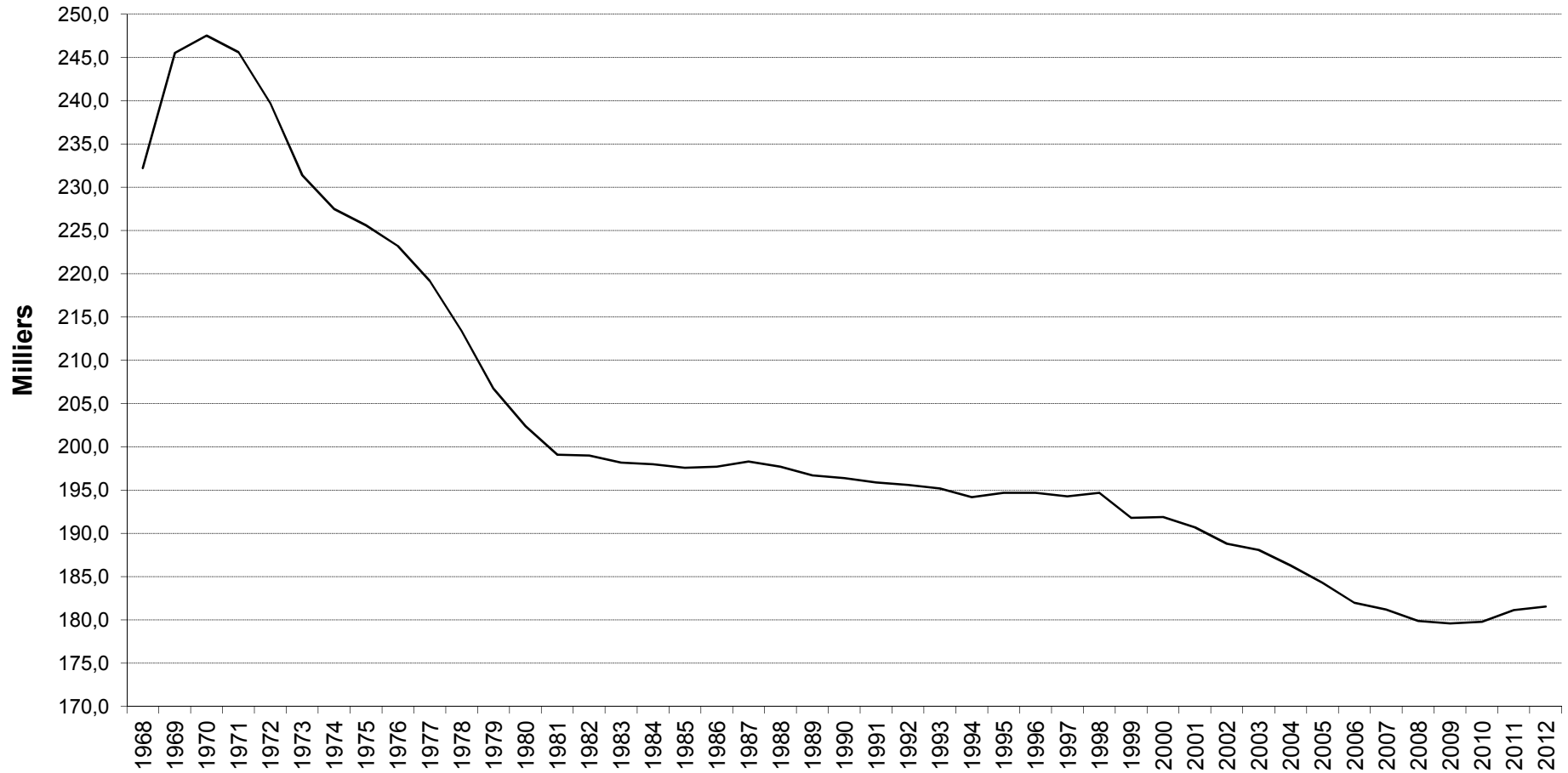

(1) Inscriptions des élèves présents (PM-12). Whiteshell est exclu.

(2) L'estimation du nombre d'inscriptions pour 2013 n'est pas disponible.

**DÉPENSES DU FONDS DE FONCTIONNEMENT DE
1999 - 2000 À 2013 - 2014 ⁽¹⁾
EN DOLLARS COURANTS ET CONSTANTS ⁽²⁾**

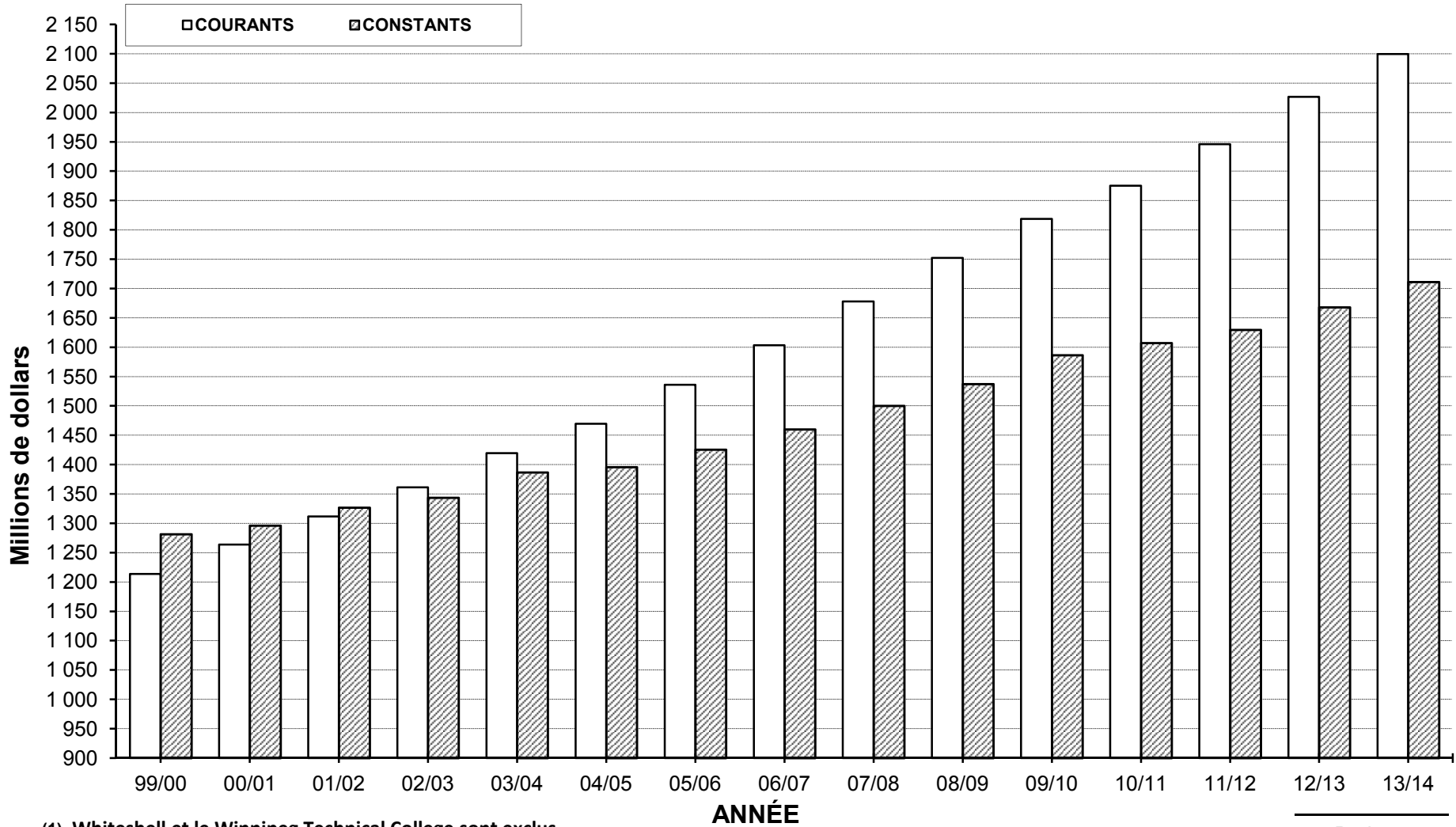

(1) Whiteshell et le Winnipeg Technical College sont exclus.

(2) Ajusté d'après l'IPC du Manitoba – tous les éléments (2002 = 100). Des prévisions de l'IPC sont utilisées pour 2012-2013 et 2013-2014.

Budget

CONCILIATION DES DÉPENSES
FONDS DE FONCTIONNEMENT – BUDGET 2013 - 2014

DIVISION OU DISTRICT	TOTAL DES DÉPENSES ⁽¹⁾	MOINS : TRANSFERTS DU FONDS DE FONCTIONNEMENT ⁽²⁾	DÉPENSES NETTES (MOINS LES TRANSFERTS) ⁽³⁾	MOINS ÉDUCATION ET SERVICES HORS M-12 ⁽⁴⁾	TOTAL DES DÉPENSES (COÛTS PAR ÉLÈVE) ⁽⁵⁾
BEAUTIFUL PLAINS	16 803 931	(47 500)	16 756 431	(21 450)	16 734 981
BORDER LAND	31 302 402	(330 000)	30 972 402	(571 641)	30 400 761
BRANDON	86 510 300	(144 400)	86 365 900	(293 200)	86 072 700
DSFM	75 284 865	(316 900)	74 967 965	(1 191 729)	73 776 236
EVERGREEN	19 583 726	(43 000)	19 540 726	(47 500)	19 493 226
FLIN FLON	13 095 657		13 095 657	(110 290)	12 985 367
FORT-LA-BOSSE	16 713 574	(227 900)	16 485 674	(235 500)	16 250 174
FRONTIER	123 521 887	(4 334 760)	119 187 127	(4 191 530)	114 995 597
GARDEN VALLEY	43 706 995	(298 000)	43 408 995	(71 800)	43 337 195
HANOVER	72 070 900	(994 700)	71 076 200	(124 700)	70 951 500
INTERLAKE	34 424 500	(376 353)	34 048 147	(240 000)	33 808 147
KELSEY	19 940 502	(27 500)	19 913 002	(874 550)	19 038 452
LAKESHORE	16 060 080	(36 100)	16 023 980	(512 000)	15 511 980
LORD SELKIRK	52 922 255	(155 000)	52 767 255	(756 970)	52 010 285
LOUIS-RIEL	156 024 865	(1 172 600)	154 852 265	(990 932)	153 861 333
MOUNTAIN VIEW	37 950 459	(7 500)	37 942 959	(101 005)	37 841 954
MYSTERY LAKE	38 487 695	(10 300)	38 477 395	(49 981)	38 427 414
PARK WEST	26 168 054	(95 000)	26 073 054	(222 644)	25 850 410
PEMBINA TRAILS	143 911 933	(1 895 000)	142 016 933	(591 074)	141 425 859
PINE CREEK	13 484 269	(29 000)	13 455 269	(13 108)	13 442 161
PORTAGE-LA-PRAIRIE	33 675 333	(50 000)	33 625 333	(48 719)	33 576 614
PRAIRIE ROSE	25 745 018	(201 800)	25 543 218	(286 750)	25 256 468
PRAIRIE SPIRIT	26 389 300	(126 000)	26 263 300	(30 000)	26 233 300
VALLÉE DE LA RIVIÈRE-ROUGE	25 925 938	(382 832)	25 543 106	(29 917)	25 513 189
RIVER EAST TRANSCONA	167 584 966	(37 300)	167 547 666	(609 998)	166 937 668
ROLLING RIVER	21 861 640	(293 250)	21 568 390	(28 500)	21 539 890
RIVIÈRE SEINE	42 216 000	(550 950)	41 665 050	(172 473)	41 492 577
SEVEN OAKS	118 581 660	(1 283 800)	117 297 860	(1 985 720)	115 312 140
SOUTHWEST HORIZON	20 655 974	(107 000)	20 548 974	(173 114)	20 375 860
ST. JAMES-ASSINIBOIA	97 688 404	(466 000)	97 222 404	(1 031 026)	96 191 378
SUNRISE	58 349 210	(670 000)	57 679 210	(1 299 736)	56 379 474
SWAN VALLEY	20 176 941	(1 300)	20 175 641	(224 973)	19 950 668
TURTLE MOUNTAIN	11 981 970	(26 000)	11 955 970	(267 209)	11 688 761
TURTLE RIVER	10 674 247	(135 690)	10 538 557	(9 578)	10 528 979
WESTERN	17 098 724	(166 600)	16 932 124	(433 259)	16 498 865
WINNIPEG	362 976 900	(2 318 700)	360 658 200	(9 396 800)	351 261 400
PROVINCE	2 099 551 074	(17 358 735)	2 082 192 339	(27 239 376)	2 054 952 963
WHITESHELL	3 293 751	(12 000)	3 281 751	(30 000)	3 251 751
WPG. TECHNICAL COLLEGE	21 377 034	(592 702)	20 784 332	(9 994 840)	10 789 492

- (1) Total des dépenses du fonds de fonctionnement tel qu'il figure dans l'état des recettes et des dépenses du budget de chaque division scolaire.
(2) Les transferts du fonds de fonctionnement sont des paiements à d'autres divisions scolaires, à des organismes et à des particuliers.
Ils sont supprimés pour fournir des coûts par élève plus exacts.
(3) Ces montants figurent aux pages 10 et 13 (sur une base provinciale).
(4) Dépenses pour les centres d'apprentissage pour adultes ainsi que l'éducation et les services communautaires (fonctions 300 et 400).
(5) Ces montants figurent à la page 4.

DÉPENSES DU FONDS DE FONCTIONNEMENT PAR ÉLÈVE

DIVISION OU DISTRICT	BUDGET 2012 - 2013		BUDGET 2013 - 2014	
	DÉPENSES ⁽¹⁾	PAR ÉLÈVE	DÉPENSES ⁽¹⁾	PAR ÉLÈVE
BEAUTIFUL PLAINS	15 845 690	10 714	16 734 981	10 927
BORDER LAND	29 404 787	12 730	30 400 761	13 345
BRANDON	78 130 200	10 110	86 072 700	10 647
DSFM	70 525 772	13 993	73 776 236	14 147
EVERGREEN	18 660 283	12 490	19 493 226	12 824
FLIN FLON	12 550 992	12 684	12 985 367	13 051
FORT-LA-BOSSE	16 074 662	12 505	16 250 174	12 495
FRONTIER	110 822 941	17 526	114 995 597	18 451
GARDEN VALLEY	39 006 435	9 259	43 337 195	10 296
HANOVER	67 543 300	9 097	70 951 500	9 411
INTERLAKE	32 353 360	11 596	33 808 147	12 568
KELSEY	18 282 875	11 324	19 038 452	11 759
LAKESHORE	15 051 980	12 591	15 511 980	13 124
LORD SELKIRK	50 280 635	11 770	52 010 285	12 394
LOUIS-RIEL	149 161 851	10 974	153 861 333	11 144
MOUNTAIN VIEW	36 674 890	12 270	37 841 954	12 253
MYSTERY LAKE	38 261 919	13 675	38 427 414	13 969
PARK WEST	25 426 681	13 006	25 850 410	13 089
PEMBINA TRAILS	136 693 294	11 256	141 425 859	11 700
PINE CREEK	13 250 159	12 343	13 442 161	12 563
PORTAGE-LA-PRAIRIE	32 057 419	10 113	33 576 614	10 526
PRAIRIE ROSE	24 419 431	11 906	25 256 468	12 347
PRAIRIE SPIRIT	25 486 900	12 715	26 233 300	12 948
VALLÉE DE LA RIVIÈRE-ROUGE	23 911 366	11 960	25 513 189	12 666
RIVER EAST TRANSCONA	163 013 185	10 454	166 937 668	10 575
ROLLING RIVER	21 090 760	12 876	21 539 890	12 833
RIVIÈRE SEINE	39 780 158	10 817	41 492 577	11 128
SEVEN OAKS	110 407 900	10 482	115 312 140	10 928
SOUTHWEST HORIZON	19 738 173	12 645	20 375 860	12 872
ST. JAMES-ASSINIBOIA	93 051 190	11 445	96 191 378	12 050
SUNRISE	55 596 385	12 345	56 379 474	12 678
SWAN VALLEY	19 674 762	13 494	19 950 668	14 261
TURTLE MOUNTAIN	11 562 654	12 182	11 688 761	12 106
TURTLE RIVER	10 044 196	13 428	10 528 979	13 983
WESTERN	15 957 250	9 604	16 498 865	9 792
WINNIPEG	343 435 100	11 271	351 261 400	11 578
PROVINCE	1 983 229 535	11 473	2 054 952 963	11 841
WHITESHELL	3 219 525	17 787	3 251 751	19 472
WPG. TECHNICAL COLLEGE	9 889 697	15 925	10 789 492	17 374

(1) Les transferts du fonds de fonctionnement (c.-à-d. les paiements à d'autres divisions scolaires, aux organismes et aux particuliers) ont été supprimés afin de fournir des coûts par élève plus exacts. Les dépenses des services pédagogiques qui ne sont pas offerts aux élèves de la maternelle à la 12^e année, soit la fonction 300 (Centres d'apprentissage pour adultes) et la fonction 400 (Éducation et services communautaires), ont également été supprimées.

DÉPENSES DU FONDS DE FONCTIONNEMENT PAR ÉLÈVE – 2013- 2014

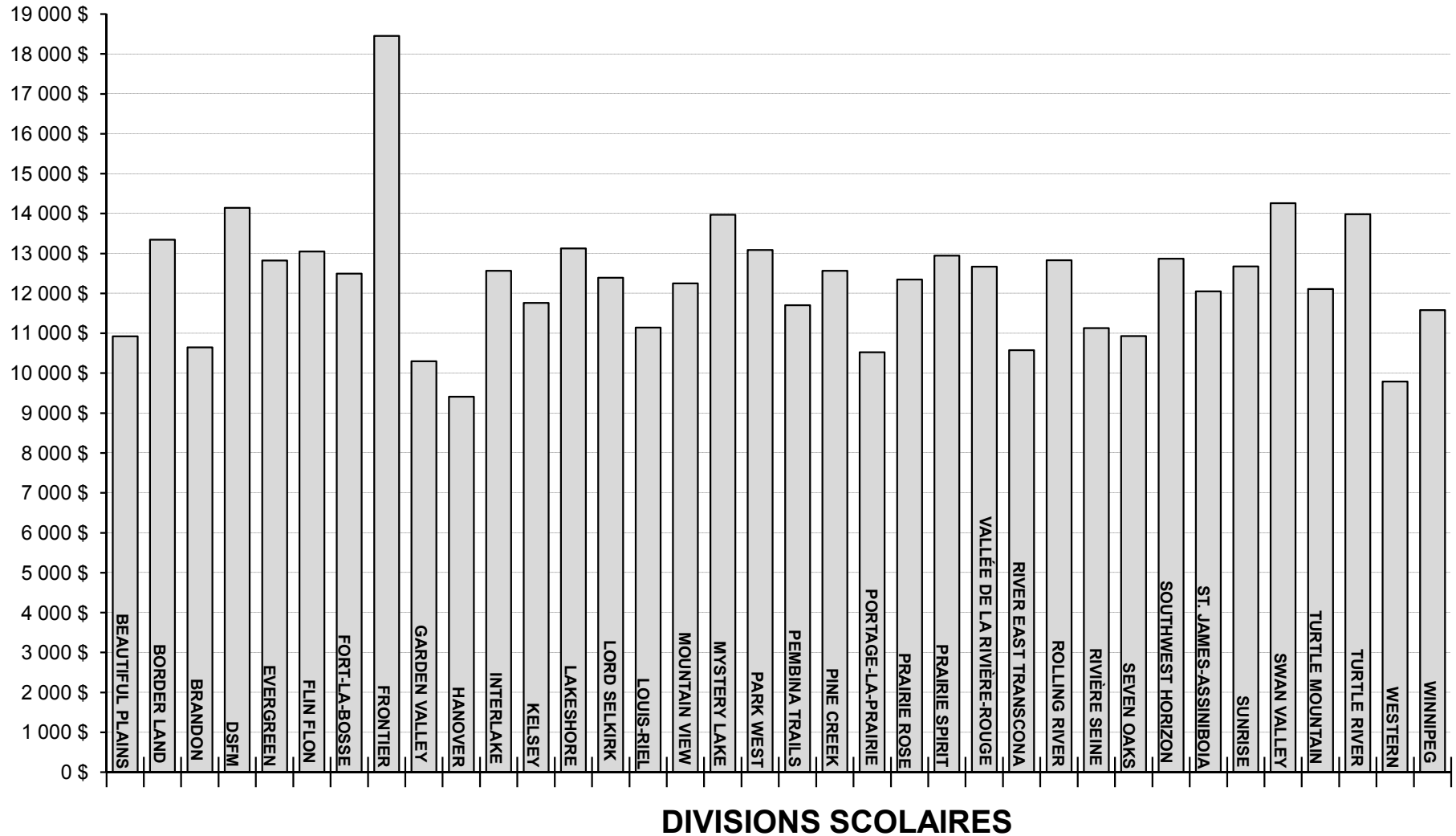

PRÉVISIONS AU 30 SEPTEMBRE 2013

DIVISION OU DISTRICT	ENSEIGNEMENT ORDINAIRE						
	ÉCOLES À VOIE UNIQUE ⁽¹⁾			ÉCOLES À DOUBLE VOIE ⁽²⁾			
	ANGLAIS	FRANÇAIS	IMMERSION FRANÇAISE	ANGLAIS	FRANÇAIS	IMMERSION FRANÇAISE	AUTRES PROG. BILINGUES
BEAUTIFUL PLAINS	1 531,5						
BORDER LAND	2 112,8						
BRANDON	5 874,3		322,0	1 146,0		362,0	
DSFM		5 215,0					
EVERGREEN	1 500,0						
FLIN FLON	586,5			303,0		92,5	
FORT-LA-BOSSE	1 265,5						
FRONTIER	6 232,5						
GARDEN VALLEY	4 104,0						
HANOVER	7 092,4						
INTERLAKE	2 356,5			208,0		125,5	
KELSEY	912,0			543,0		164,0	
LAKESHORE	1 160,0						
LORD SELKIRK	2 932,5		265,0	491,5		106,0	59,5
LOUIS-RIEL	9 507,5		4 002,0		25,0	118,5	
MOUNTAIN VIEW	2 411,8		211,0	203,0		35,0	74,0
MYSTERY LAKE	2 227,0			88,0		221,0	
PARK WEST	1 975,0						
PEMBINA TRAILS	7 895,0		1 279,0	1 962,5		951,0	
PINE CREEK	1 070,0						
PORTAGE-LA-PRAIRIE	2 379,0			490,0		238,0	
PRAIRIE ROSE	1 726,0		98,5	118,0		60,0	
PRAIRIE SPIRIT	1 663,0			145,0	97,5	70,5	
VALLÉE DE LA RIVIÈRE-ROUGE	1 667,6		179,8	47,5	97,0		
RIVER EAST TRANSCONA	9 450,5		1 154,5	2 633,0		1 598,5	435,0
ROLLING RIVER	1 669,8						
RIVIÈRE SEINE	1 896,0		662,5	719,5		450,5	
SEVEN OAKS	5 672,0		294,0	3 107,5		1 192,5	114,0
SOUTHWEST HORIZON	1 559,0						
ST. JAMES-ASSINIBOIA	5 459,7		736,5	926,7		562,4	
SUNRISE	2 116,0			1 637,0		632,0	62,0
SWAN VALLEY	1 037,7			162,0		72,0	
TURTLE MOUNTAIN	955,5						
TURTLE RIVER	707,0	46,0					
WESTERN	757,0			687,0		201,0	
WINNIPEG	22 937,9		1 119,5	3 249,0		2 245,0	166,0
PROVINCE	124 400,5	5 261,0	10 324,3	18 867,2	219,5	9 497,9	910,5
WHITESHELL	167,0						
WPG. TECHNICAL COLLEGE	56,0						

(1) Au moins 90 % des inscriptions en enseignement ordinaire sont dans un même programme de langue.

(2) Aucun programme de langue ne compte 90 % ou plus des inscriptions en enseignement ordinaire.

PRÉVISIONS AU 30 SEPTEMBRE 2013

DIVISION OU DISTRICT	ENSEIGNEMENT ORDINAIRE ⁽¹⁾		TOTAL
	ÉTUDES TECHNO. DU SECONDAIRE	TOTAL	INSCRIPTIONS EN ETP M-12
BEAUTIFUL PLAINS		1 531,5	1 531,5
BORDER LAND	165,3	2 278,1	2 278,1
BRANDON	379,7	8 084,0	8 084,0
DSFM		5 215,0	5 215,0
EVERGREEN	20,0	1 520,0	1 520,0
FLIN FLON	13,0	995,0	995,0
FORT-LA-BOSSE	35,0	1 300,5	1 300,5
FRONTIER		6 232,5	6 232,5
GARDEN VALLEY	105,0	4 209,0	4 209,0
HANOVER	447,1	7 539,5	7 539,5
INTERLAKE		2 690,0	2 690,0
KELSEY		1 619,0	1 619,0
LAKESHORE	22,0	1 182,0	1 182,0
LORD SELKIRK	342,0	4 196,5	4 196,5
LOUIS-RIEL	154,0	13 807,0	13 807,0
MOUNTAIN VIEW	153,7	3 088,5	3 088,5
MYSTERY LAKE	215,0	2 751,0	2 751,0
PARK WEST		1 975,0	1 975,0
PEMBINA TRAILS		12 087,5	12 087,5
PINE CREEK		1 070,0	1 070,0
PORTAGE-LA-PRAIRIE	83,0	3 190,0	3 190,0
PRAIRIE ROSE	43,0	2 045,5	2 045,5
PRAIRIE SPIRIT	50,0	2 026,0	2 026,0
VALLÉE DE LA RIVIÈRE-ROUGE	22,5	2 014,4	2 014,4
RIVER EAST TRANSCONA	514,0	15 785,5	15 785,5
ROLLING RIVER	8,7	1 678,5	1 678,5
RIVIÈRE SEINE		3 728,5	3 728,5
SEVEN OAKS	172,0	10 552,0	10 552,0
SOUTHWEST HORIZON	24,0	1 583,0	1 583,0
ST. JAMES-ASSINIBOIA	297,4	7 982,7	7 982,7
SUNRISE		4 447,0	4 447,0
SWAN VALLEY	127,3	1 399,0	1 399,0
TURTLE MOUNTAIN	10,0	965,5	965,5
TURTLE RIVER		753,0	753,0
WESTERN	40,0	1 685,0	1 685,0
WINNIPEG	622,6	30 340,0	30 340,0
PROVINCE	4 066,3	173 547,2	173 547,2
WHITESHELL		167,0	167,0
WPG. TECHNICAL COLLEGE	565,0	621,0	621,0

(1) Les élèves des classes spéciales ne sont plus déclarés séparément. Ils sont désormais inclus dans les inscriptions en enseignement ordinaire. Par conséquent, le total d'inscriptions en enseignement ordinaire est égal au total d'inscriptions en ETP M-12.

**INSCRIPTIONS – ÉLÈVES PRÉSENTS, SELON LE SYSTÈME COMPTABLE FRAME, ET ADMISSIBLES
CHIFFRES RÉELS ET PRÉVISIONS AU 30 SEPTEMBRE**

DIVISION OU DISTRICT	ÉLÈVES PRÉSENTS ⁽¹⁾			FRAME ⁽²⁾	ADMISSIBLES ⁽³⁾	ADMISSIBLES ⁽³⁾
	CHIFFRES RÉELS AU 30 SEPT. 2012			PRÉVISIONS AU 30 SEPT. 2013	CHIFFRES RÉELS AU 30 SEPT. 2012	CHIFFRES RÉELS AU 30 SEPT. 2011
	INSCRIPTIONS PM-12	INSCRIPTIONS PM	INSCRIPTIONS M-12	INSCRIPTIONS EN ETP M-12	INSCRIPTIONS M-12	INSCRIPTIONS M-12
BEAUTIFUL PLAINS	1 566		1 566	1 531,5	1 497,5	1 428,5
BORDER LAND	2 323		2 323	2 278,1	2 142,4	2 190,0
BRANDON	8 203		8 203	8 084,0	7 789,5	7 522,4
DSFM	5 094		5 094	5 215,0	4 837,7	4 705,1
EVERGREEN	1 598		1 598	1 520,0	1 512,0	1 499,6
FLIN FLON	1 036		1 036	995,0	956,6	959,4
FORT-LA-BOSSE	1 352		1 352	1 300,5	1 265,0	1 273,7
FRONTIER	6 553	507	6 046	6 232,5	2 416,5	2 482,9
GARDEN VALLEY	4 340		4 340	4 209,0	4 168,2	4 113,6
HANOVER	7 708		7 708	7 539,5	7 381,4	7 288,0
INTERLAKE	2 859		2 859	2 690,0	2 757,3	2 836,4
KELSEY	1 689		1 689	1 619,0	1 602,3	1 565,2
LAKESHORE	1 228		1 228	1 182,0	1 077,2	1 068,9
LORD SELKIRK	4 393		4 393	4 196,5	4 165,2	4 237,6
LOUIS-RIEL	14 288		14 288	13 807,0	13 558,8	13 592,8
MOUNTAIN VIEW	3 214		3 214	3 088,5	2 963,9	2 948,8
MYSTERY LAKE	2 869		2 869	2 751,0	2 685,5	2 748,3
PARK WEST	2 064		2 064	1 975,0	1 505,5	1 528,5
PEMBINA TRAILS	12 691		12 691	12 087,5	12 080,7	12 073,8
PINE CREEK	1 116		1 116	1 070,0	1 073,8	1 097,0
PORTAGE-LA-PRAIRIE	3 299		3 299	3 190,0	3 056,0	3 074,6
PRAIRIE ROSE	2 153		2 153	2 045,5	2 052,2	2 051,9
PRAIRIE SPIRIT	2 100		2 100	2 026,0	1 988,0	2 003,5
VALLÉE DE LA RIVIÈRE-ROUGE	2 111		2 111	2 014,4	2 025,6	1 993,2
RIVER EAST TRANSCONA	16 361		16 361	15 785,5	15 573,2	15 549,6
ROLLING RIVER	1 729		1 729	1 678,5	1 550,4	1 553,8
RIVIÈRE SEINE	3 864		3 864	3 728,5	3 714,2	3 674,7
SEVEN OAKS	10 740		10 740	10 552,0	10 272,8	10 072,9
SOUTHWEST HORIZON	1 660		1 660	1 583,0	1 584,8	1 586,7
ST. JAMES-ASSINIBOIA	8 360		8 360	7 982,7	7 915,2	8 073,2
SUNRISE	4 622		4 622	4 447,0	4 385,3	4 478,3
SWAN VALLEY	1 559	73	1 486	1 399,0	1 394,2	1 437,5
TURTLE MOUNTAIN	1 028		1 028	965,5	977,0	972,8
TURTLE RIVER	740		740	753,0	713,5	711,6
WESTERN	1 681		1 681	1 685,0	1 599,3	1 630,7
WINNIPEG	33 370	1 863	31 507	30 340,0	29 817,1	29 931,2
PROVINCE	181 561	2 443	179 118	173 547,2	166 055,8	165 956,7
WHITESHELL	173		173	167,0	167,0	178,5
WPG. TECHNICAL COLLEGE				621,0		

(1) Élèves étudiant à l'école, qu'ils comptent ou non aux fins des subventions.

(2) Nombre total d'élèves inscrits à l'école redressé afin d'être comptabilisé en équivalents temps plein (ETP). « Équivalent temps plein » s'entend du nombre d'élèves calculé selon le temps de présence à l'école – p. ex., un élève de maternelle compte pour un demi-élève. Ce total est le même que celui inscrit à la page 7.

(3) Élèves subventionnés par la Province (chiffres réels au 30 septembre 2012 pour le budget 2013 - 2014 et chiffres réels au 30 septembre 2011 pour 2012 - 2013).

**RAPPORTS ÉLÈVES-ENSEIGNANT
PRÉVISIONS AU 30 SEPTEMBRE 2013**

DIVISION OU DISTRICT	RAPPORTS ÉLÈVES-ENSEIGNANT SELON LE SYSTÈME FRAME	
	ENSEIGNEMENT ORDINAIRE ⁽¹⁾	ÉDUCATEUR ⁽²⁾
BEAUTIFUL PLAINS	15,9	13,4
BORDER LAND	14,9	12,0
BRANDON	16,8	12,6
DSFM	15,6	12,5
EVERGREEN	16,9	13,2
FLIN FLON	16,8	12,8
FORT-LA-BOSSE	15,9	13,1
FRONTIER	15,2	12,2
GARDEN VALLEY	18,2	14,7
HANOVER	18,2	15,2
INTERLAKE	15,9	11,9
KELSEY	17,2	13,2
LAKESHORE	15,3	11,9
LORD SELKIRK	16,2	12,7
LOUIS-RIEL	18,6	14,0
MOUNTAIN VIEW	16,1	13,2
MYSTERY LAKE	14,9	11,3
PARK WEST	14,4	11,9
PEMBINA TRAILS	17,5	13,9
PINE CREEK	15,0	12,6
PORTAGE-LA-PRAIRIE	17,2	13,3
PRAIRIE ROSE	14,8	12,4
PRAIRIE SPIRIT	16,2	13,3
VALLÉE DE LA RIVIÈRE-ROUGE	16,2	13,1
RIVER EAST TRANSCONA	18,0	14,1
ROLLING RIVER	15,6	12,7
RIVIÈRE SEINE	18,3	14,0
SEVEN OAKS	17,5	14,3
SOUTHWEST HORIZON	15,2	12,7
ST. JAMES-ASSINIBOIA	17,9	14,0
SUNRISE	16,6	12,6
SWAN VALLEY	14,4	11,9
TURTLE MOUNTAIN	16,0	12,7
TURTLE RIVER	14,1	12,0
WESTERN	18,2	15,0
WINNIPEG	19,0	13,8
PROVINCE	17,3	13,5
WHITESHELL	9,7	8,1
WPG. TECHNICAL COLLEGE	19,4	18,0

(1) Selon le code d'objet 330 (éducateurs-enseignants) et les élèves (en ETP) indiqués sous la fonction 100. Les enseignants d'éducation physique, de musique, d'anglais langue additionnelle, etc., sont inclus en plus des enseignants des classes ordinaires. Le personnel scolaire administratif et les enseignantes et enseignants de classes spécialisées sont exclus.

(2) Fondé sur le total des éducateurs-enseignants (à l'exclusion de l'éducation communautaire et des centres d'apprentissage pour adultes), ainsi que sur ceux du personnel scolaire administratif – p. ex. les chefs de départements, les coordonnatrices et coordonnateurs, les directions et les directions adjointes – et sur les inscriptions en ETP de la maternelle à la 12^e année. Les administrateurs divisionnaires (fonction 500) sont exclus. Bien que cette définition soit compatible avec celle de Statistique Canada, le nombre provincial d'élèves par enseignant pourrait ne pas correspondre exactement, car les sources des données sont différentes.

DÉPENSES PAR FONCTION ET PAR OBJET

		OBJECT							
FONCTION	SALAIRES	AVANTAGES SOCIAUX DES EMPLOYÉS	SERVICES	FOURNITURES ET MATÉRIEL	SERVICE DE LA DETTE	CRÉANCES DOUTEUSES	TRANSFERTS	TOTAUX	
100 ENSEIGNEMENT ORDINAIRE	991 579 122	60 022 009	27 571 938	73 560 125				1 152 733 194	
200 SERVICES DE SOUTIEN AUX ÉLÈVES	340 895 439	34 570 160	9 559 043	5 274 981				390 299 623	
300 CENTRES D'APPRENT. POUR ADULTES	5 974 363	422 680	690 949	370 581			37 000 ⁽¹⁾	7 495 573	
400 ÉDUCATION ET SERVICES COMMUNAUT.	14 576 106	1 421 475	2 077 838	1 668 384				19 743 803	
500 ADMINISTRATION DE LA DIVISION	46 195 072	6 734 321	16 219 207	2 692 809			(37 000) ⁽¹⁾	71 804 409	
600 SERVICES PÉDAGOGIQUES ET AUTRES SERVICES DE SOUTIEN	47 335 249	4 422 067	13 780 906	8 276 062				73 814 284	
700 TRANSPORT DES ÉLÈVES	39 054 454	5 744 774	26 791 487	17 524 061				89 114 776	
800 FONCTIONNEMENT ET ENTRETIEN	106 709 463	17 261 499	92 591 930	24 317 222				240 880 114	
900 FRAIS ET TAXES					2 445 713	8 000	33 852 850 ⁽²⁾	36 306 563	
TOTAUX	1 592 319 268	130 598 985	189 283 298	133 684 225	2 445 713	8 000	33 852 850	2 082 192 339	

(1) Réaffectation de coûts administratifs liés au fonctionnement des Centres d'apprentissage pour adultes, de la fonction 500 à la fonction 300.

(2) Taxe d'aide à la santé et à l'éducation.

FONDS DE FONCTIONNEMENT 2013 - 2014 DÉPENSES PAR OBJET

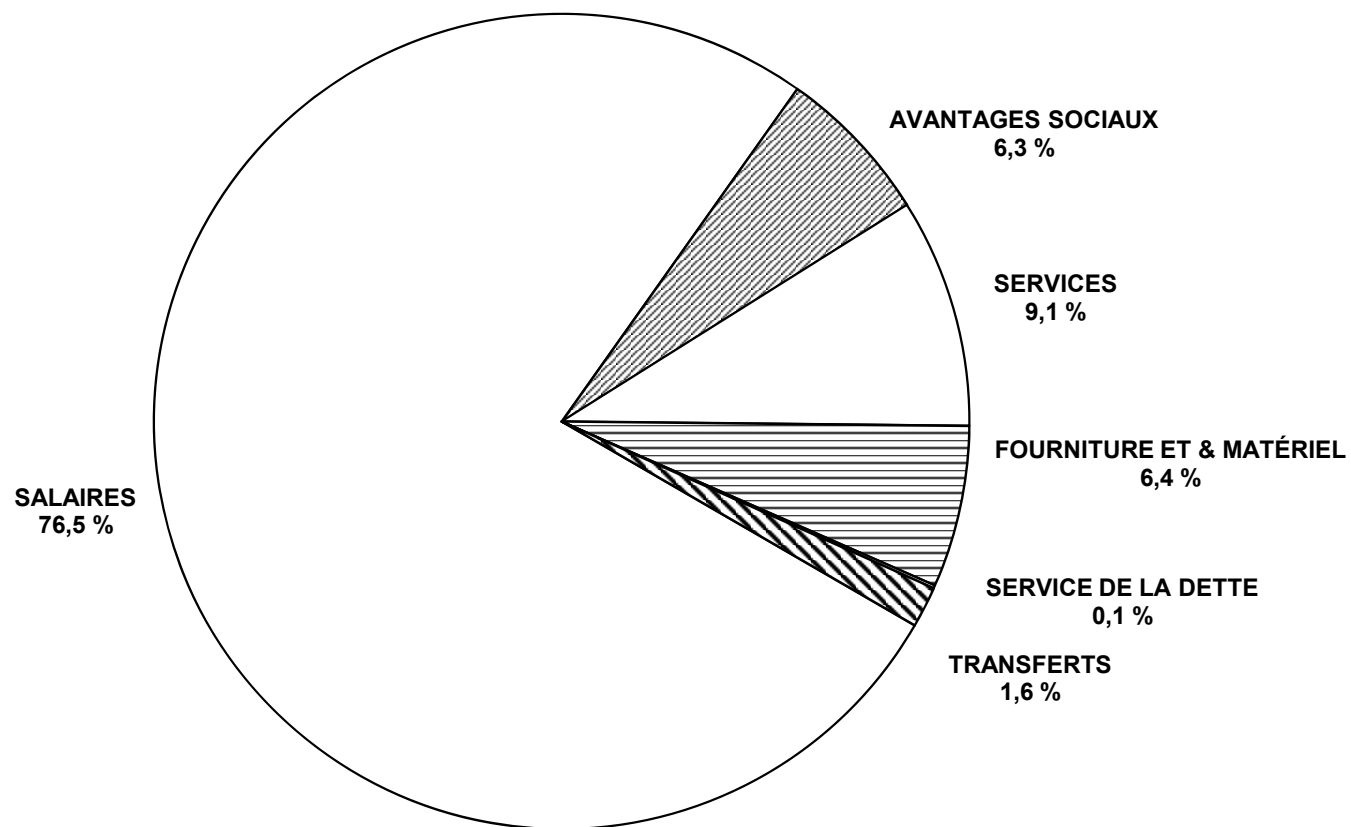

**DÉPENSES PAR OBJET DE DEUXIÈME CATÉGORIE EXPRIMÉES
EN POURCENTAGE DU TOTAL DES DÉPENSES DU FONDS DE FONCTIONNEMENT**

OBJECT	FUNCTION									
	ENSEIGNEMENT ORDINAIRE		SERV. DE SOUTIEN AUX ÉLÈVES		CENTRES D'APPRENT. POUR ADULTES		ÉDUCATION COMMUNAUTAIRE		ADMINISTRATION DE LA DIVISION	
	MONTANT	%	MONTANT	%	MONTANT	%	MONTANT	%	MONTANT	%
SALARIES										
TRAITEMENT DES COMMISSAIRES									4 003 411	
CADRES, DIRIGEANTS ET SUPERVISEURS	83 792 346	4,0	6 655 004	0,3	706 276	0,0	795 661	0,0	20 227 230	1,0
ÉDUCATEURS – ENSEIGNANTS	832 907 946	40,0	144 950 898	7,0	4 469 861	0,2	7 728 994	0,4		
ÉDUCATEURS – AUTRES	22 287 248	1,1	154 136 338	7,4	274 398	0,0	3 479 061	0,2		
PERS. TECHNIQUE, SPÉCIALISÉ ET DE SOUTIEN	4 818 768	0,2	1 410 037	0,1	152 318	0,0	1 357 983	0,1	5 226 677	0,3
PERSONNEL DE BUREAU ET AUTRE	36 757 372	1,8	2 684 332	0,1	366 210	0,0	716 900	0,0	15 092 789	0,7
SPÉCIALISTES			30 924 782	1,5			434 505			
TECHNOLOGIE DE L'INFORMATION	11 015 442	0,5	134 048	0,0	5 300	0,0	63 002	0,0	1 644 965	0,1
TOTAL – SALAIRES	991 579 122	47,6	340 895 439	16,4	5 974 363	0,3	14 576 106	0,7	46 195 072	2,2
AVANTAGES SOC. ET INDEMN. DES EMPLOYÉS	60 022 009	2,9	34 570 160	1,7	422 680	0,0	1 421 475	0,1	6 734 321	0,3
SERVICES										
SERVICES PROF., TECHNIQUES ET SPÉCIALISÉS	5 455 565	0,3	6 071 695	0,3	55 375	0,0	1 286 085	0,1	3 680 931	0,2
COMMUNICATIONS	3 967 712	0,2	322 816	0,0	47 722	0,0	38 870	0,0	1 245 499	0,1
SERVICES PUBLICS					44 675	0,0				
DÉPLACEMENTS ET RÉUNIONS	2 511 836	0,1	2 222 113	0,1	86 010	0,0	126 393	0,0	2 679 426	0,1
TRANSPORT DES ÉLÈVES										
DROITS DE SCOLARITÉ	570 703	0,0	292 710	0,0						
IMPRESSION ET RELIURE	597 352	0,0	21 200	0,0	3 100	0,0	117 700	0,0	281 542	0,0
PRIMES D'ASSUR. ET D'ÉMISSION D'OBLIGATIONS	101 031	0,0	18 164	0,0	1 717	0,0			1 258 437	0,1
SERVICES D'ENTRETIEN ET DE RÉPARATION	2 890 886	0,1	90 351	0,0	43 700	0,0	14 600	0,0	218 387	0,0
LOCATIONS	2 387 568	0,1	177 851	0,0	336 598	0,0	294 916	0,0	459 876	0,0
IMPÔT FONCIER					3 068	0,0				
PUBLICITÉ	334 200	0,0	37 780	0,0	10 400	0,0	117 800	0,0	606 896	0,0
COTISATIONS ET FRAIS	1 010 395	0,0	90 743	0,0	200	0,0	2 355	0,0	2 125 443	0,1
PERFECTIONNEMENT PROF. ET DU PERSONNEL	397 819	0,0	196 770	0,0	45 415	0,0	69 819	0,0	1 576 785	0,1
SERVICES D'INFORMATIQUE	7 346 871	0,4	16 850	0,0	12 969	0,0	9 300	0,0	2 085 985	0,1
TOTAL – SERVICES	27 571 938	1,3	9 559 043	0,5	690 949	0,0	2 077 838	0,1	16 219 207	0,8
FOURNITURES ET ÉQUIPEMENT										
FOURNITURES	32 766 120	1,6	3 285 885	0,2	101 809	0,0	1 484 567	0,1	1 506 101	0,1
MATÉRIELS PÉDAGOGIQUES ET MÉDIATIQUES	12 192 952	0,6	777 880	0,0	68 565	0,0	126 046	0,0	145 500	0,0
PETIT ÉQUIPEMENT	10 051 430	0,5	586 964	0,0	163 550	0,0	11 396	0,0	322 647	0,0
MATÉRIEL INFORMATIQUE	18 549 623	0,9	624 252	0,0	36 657	0,0	46 375	0,0	718 561	0,0
TOTAL FOURNITURES ET ÉQUIPEMENT	73 560 125	3,5	5 274 981	0,3	370 581	0,0	1 668 384	0,1	2 692 809	0,1
TRANSFERTS										
COMPTES DÉBITÉS DE NOUVEAU (1)					37 000				(37 000)	
TOTAL – TRANSFERTS					37 000				(37 000)	
PROVINCE	1 152 733 194	55,4	390 299 623	18,7	7 495 573	0,4	19 743 803	0,9	71 804 409	3,4

(1) Réaffectation des coûts administratifs liés au fonctionnement des Centres d'apprentissage pour adultes, de la fonction 500 à la fonction 300.

**DÉPENSES PAR OBJET DE DEUXIÈME CATÉGORIE EXPRIMÉES
EN POURCENTAGE DU TOTAL DES DÉPENSES DU FONDS DE FONCTIONNEMENT**

OBJECT	FONCTION									
	SERVICES PÉDAG. ET AUTRES SERVICES DE SOUTIEN		TRANSPORT DES ÉLÈVES		FONCTIONNEMENT ET ENTRETIEN		FRAIS ET TAXES		TOTAL	
	MONTANT	%	MONTANT	%	MONTANT	%	MONTANT	%	MONTANT	%
SALAIRES										
TRAITEMENT DES COMMISSAIRES									4 003 411	0,2
CADRES, DIRIGEANTS ET SUPERVISEURS	2 531 211	0,1	2 553 523	0,1	4 479 760	0,2			121 741 011	5,8
ÉDUCATEURS – ENSEIGNANTS	24 996 349	1,2							1 015 054 048	48,7
ÉDUCATEURS – AUTRES	12 127 550	0,6	295 034	0,0					192 599 629	9,2
PERS. TECHNIQUE, SPÉCIALISÉ ET DE SOUTIEN	4 307 077	0,2	34 908 027	1,7	100 598 774	4,8			152 779 661	7,3
PERSONNEL DE BUREAU ET AUTRE	2 900 252	0,1	1 297 870	0,1	1 630 929	0,1			61 446 654	3,0
SPÉCIALISTES									31 359 287	1,5
TECHNOLOGIE DE L'INFORMATION	472 810	0,0							13 335 567	0,6
TOTAL – SALAIRES	47 335 249	2,3	39 054 454	1,9	106 709 463	5,1			1 592 319 268	76,5
AVANTAGES SOC. ET INDEMN. DES EMPLOYÉS	4 422 067	0,2	5 744 774	0,3	17 261 499	0,8			130 598 985	6,3
SERVICES										
SERVICES PROF., TECHNIQUES ET SPÉCIALISÉS	1 650 570	0,1	258 700	0,0	4 920 010	0,2			23 378 931	1,1
COMMUNICATIONS	128 353	0,0	282 953	0,0	738 240	0,0			6 772 165	0,3
SERVICES PUBLICS					44 692 014	2,1			44 736 689	2,1
DÉPLACEMENTS ET RÉUNIONS	908 364	0,0	1 001 137	0,0	865 369	0,0			10 400 648	0,5
TRANSPORT DES ÉLÈVES			21 054 697	1,0					21 054 697	1,0
DROITS DE SCOLARITÉ	250 000	0,0							1 113 413	0,1
IMPRESSION ET RELIURE	50 630	0,0	14 250	0,0	4 600	0,0			1 090 374	0,1
PRIMES D'ASSUR. ET D'ÉMISSION D'OBLIGATIONS	78 863	0,0	1 040 174	0,0	7 055 005	0,3			9 553 391	0,5
SERVICES D'ENTRETIEN ET DE RÉPARATION	139 074	0,0	1 866 150	0,1	25 486 151	1,2			30 749 299	1,5
LOCATIONS	235 031	0,0	878 931	0,0	2 904 926	0,1			7 675 697	0,4
IMPÔT FONCIER					5 182 578	0,2			5 185 646	0,2
PUBLICITÉ	10 100	0,0	46 450	0,0	68 374	0,0			1 232 000	0,1
COTISATIONS ET FRAIS	131 022	0,0	47 580	0,0	89 459	0,0			3 497 197	0,2
PERFECTIONNEMENT PROF. ET DU PERSONNEL	9 543 433	0,5	244 720	0,0	405 141	0,0			12 479 902	0,6
SERVICES D'INFORMATIQUE	655 466	0,0	55 745	0,0	180 063	0,0			10 363 249	0,5
TOTAL – SERVICES	13 780 906	0,7	26 791 487	1,3	92 591 930	4,4			189 283 298	9,1
FOURNITURES ET ÉQUIPEMENT										
FOURNITURES	4 501 981	0,2	17 129 511	0,8	21 189 938	1,0			81 965 912	3,9
MATÉRIELS PÉDAGOGIQUES ET MÉDIATIQUES	2 995 647	0,1	20 750	0,0	16 762	0,0			16 344 102	0,8
PETIT ÉQUIPEMENT	182 915	0,0	330 300	0,0	2 998 072	0,1			14 647 274	0,7
MATÉRIEL INFORMATIQUE	595 519	0,0	43 500	0,0	112 450	0,0			20 726 937	1,0
TOTAL FOURNITURES ET ÉQUIPEMENT	8 276 062	0,4	17 524 061	0,8	24 317 222	1,2			133 684 225	6,4
TRANSFERTS										
SERVICE DE LA DETTE							2 445 713	0,1	2 445 713	0,1
CRÉANCES DOUTEUSES							8 000		8 000	
AUTRES ORGANISMES DU GOUVERNEMENT							33 852 850	1,6	33 852 850	1,6
TOTAL – TRANSFERTS							36 306 563	1,7	36 306 563	1,7
PROVINCE	73 814 284	3,5	89 114 776	4,3	240 880 114	11,6	36 306 563	1,7	2 082 192 339	100,0

FONDS DE FONCTIONNEMENT 2013 - 2014 DÉPENSES PAR FONCTION

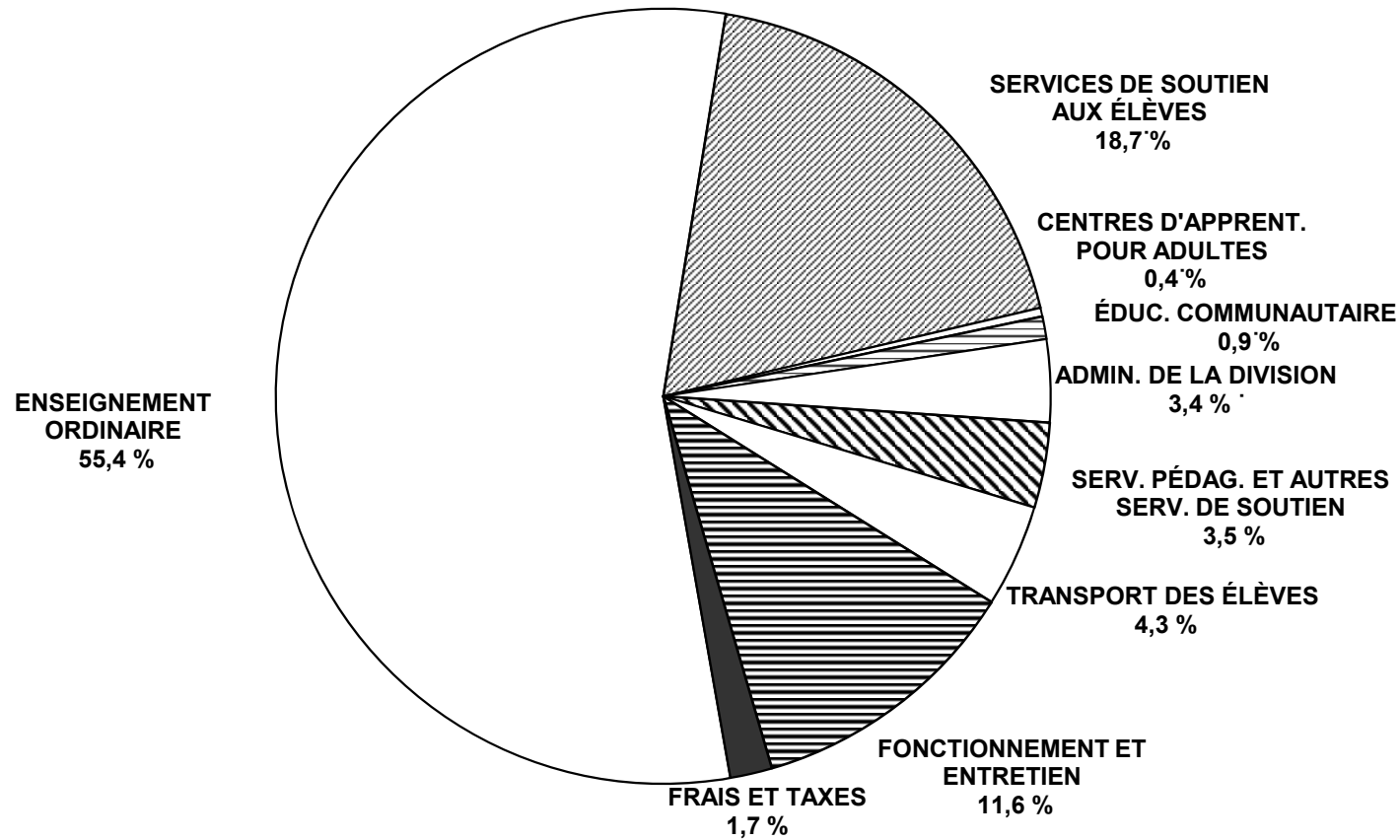

ANALYSE DES DÉPENSES PAR FONCTION
FONDS DE FONCTIONNEMENT – BUDGET 2013 - 2014

DIVISION OU DISTRICT	ENSEIGNEMENT ORDINAIRE			SERVICE DE SOUTIEN AUX ÉLÈVES			CENTRES D'APPR. POUR ADULTES	
	MONTANT	%	PAR ÉLÈVE	MONTANT	%	PAR ÉLÈVE	MONTANT	%
BEAUTIFUL PLAINS	10 317 359	61,6	6 737	2 183 860	13,0	1 426		
BORDER LAND	17 740 358	57,3	7 787	4 661 827	15,1	2 046	525 141	1,7
BRANDON	51 544 600	59,7	6 376	18 399 100	21,3	2 276		
DSFM	41 303 303	55,1	7 920	9 586 805	12,8	1 838	266 146	0,4
EVERGREEN	10 596 168	54,2	6 971	3 403 900	17,4	2 239		
FLIN FLON	6 933 650	52,9	6 968	2 470 107	18,9	2 483	96 290	0,7
FORT-LA-BOSSE	9 064 073	55,0	6 970	2 518 339	15,3	1 936		
FRONTIER	50 771 852	42,6	8 146	18 738 304	15,7	3 007	1 819 281	1,5
GARDEN VALLEY	25 970 100	59,8	6 170	7 649 050	17,6	1 817		
HANOVER	43 425 100	61,1	5 760	10 518 400	14,8	1 395		
INTERLAKE	19 143 897	56,2	7 117	5 592 000	16,4	2 079		
KELSEY	9 863 730	49,5	6 092	4 510 342	22,7	2 786	792 200	4,0
LAKESHORE	8 321 008	51,9	7 040	3 001 400	18,7	2 539	240 000	1,5
LORD SELKIRK	30 138 290	57,1	7 182	9 460 360	17,9	2 254	363 525	0,7
LOUIS-RIEL	88 990 659	57,5	6 445	30 250 242	19,5	2 191		
MOUNTAIN VIEW	21 521 735	56,7	6 968	5 583 170	14,7	1 808		
MYSTERY LAKE	21 510 058	55,9	7 819	6 958 964	18,1	2 530		
PARK WEST	15 182 456	58,2	7 687	3 368 358	12,9	1 705	142 342	0,5
PEMBINA TRAILS	80 477 423	56,7	6 658	28 074 986	19,8	2 323		
PINE CREEK	8 050 793	59,8	7 524	1 445 901	10,7	1 351		
PORTAGE-LA-PRAIRIE	19 134 406	56,9	5 998	6 706 829	19,9	2 102		
PRAIRIE ROSE	14 727 208	57,7	7 200	3 688 465	14,4	1 803	255 950	1,0
PRAIRIE SPIRIT	14 927 300	56,8	7 368	3 617 500	13,8	1 786		
VALLÉE DE LA RIVIÈRE-ROUGE	14 530 854	56,9	7 214	3 790 676	14,8	1 882		
RIVER EAST TRANSCONA	96 029 343	57,3	6 083	32 203 801	19,2	2 040		
ROLLING RIVER	12 491 705	57,9	7 442	2 924 255	13,6	1 742		
RIVIÈRE SEINE	22 991 685	55,2	6 166	7 682 945	18,4	2 061		
SEVEN OAKS	69 278 142	59,1	6 565	20 046 250	17,1	1 900	609 300	0,5
SOUTHWEST HORIZON	11 500 054	56,0	7 265	2 710 374	13,2	1 712		
ST. JAMES-ASSINIBOIA	55 121 997	56,7	6 905	20 508 718	21,1	2 569		
SUNRISE	30 755 030	53,3	6 916	11 049 712	19,2	2 485	991 435	1,7
SWAN VALLEY	11 046 281	54,8	7 896	3 508 543	17,4	2 508		
TURTLE MOUNTAIN	6 400 876	53,5	6 630	2 153 301	18,0	2 230	251 762	2,1
TURTLE RIVER	5 729 031	54,4	7 608	1 866 196	17,7	2 478		
WESTERN	9 962 970	58,8	5 913	2 692 243	15,9	1 598	385 501	2,3
WINNIPEG	187 239 700	51,9	6 171	86 774 400	24,1	2 860	756 700	0,2
PROVINCE	1 152 733 194	55,4	6 642	390 299 623	18,7	2 249	7 495 573	0,4
WHITESHELL	1 818 251	55,4	10 888	517 859	15,8	3 101		
WPG. TECHNICAL COLLEGE	4 970 585	23,9	8 004	993 250	4,8	1 599	2 748 342	13,2

ANALYSE DES DÉPENSES PAR FONCTION
FONDS DE FONCTIONNEMENT – BUDGET 2013 - 2014

DIVISION OU DISTRICT	ÉDUC. ET SERVICES COMMUNAUTAIRES		ADMINISTRATION DE LA DIVISION			SERV. PÉDAGOG. ET AUTRES SERV. DE SOUTIEN		
	MONTANT	%	MONTANT	%	PAR ÉLÈVE	MONTANT	%	PAR ÉLÈVE
BEAUTIFUL PLAINS	21 450	0,1	608 860	3,6	398	360 637	2,2	235
BORDER LAND	46 500	0,2	1 035 692	3,3	455	785 007	2,5	345
BRANDON	293 200	0,3	2 732 600	3,2	338	2 523 000	2,9	312
DSFM	925 583	1,2	3 101 056	4,1	595	2 864 863	3,8	549
EVERGREEN	47 500	0,2	815 845	4,2	537	600 278	3,1	395
FLIN FLON	14 000	0,1	684 712	5,2	688	342 938	2,6	345
FORT-LA-BOSSE	235 500	1,4	732 750	4,4	563	434 257	2,6	334
FRONTIER	2 372 249	2,0	6 200 363	5,2	995	6 555 772	5,5	1 052
GARDEN VALLEY	71 800	0,2	1 362 920	3,1	324	1 067 500	2,5	254
HANOVER	124 700	0,2	1 983 400	2,8	263	2 225 100	3,1	295
INTERLAKE	240 000	0,7	1 281 600	3,8	476	1 551 150	4,6	577
KELSEY	82 350	0,4	780 575	3,9	482	523 485	2,6	323
LAKESHORE	272 000	1,7	594 600	3,7	503	376 800	2,4	319
LORD SELKIRK	393 445	0,7	1 815 235	3,4	433	1 444 990	2,7	344
LOUIS-RIEL	990 932	0,6	4 857 296	3,1	352	7 285 912	4,7	528
MOUNTAIN VIEW	101 005	0,3	1 223 840	3,2	396	1 291 983	3,4	418
MYSTERY LAKE	49 981	0,1	1 787 545	4,6	650	2 250 501	5,8	818
PARK WEST	80 302	0,3	1 088 081	4,2	551	680 486	2,6	345
PEMBINA TRAILS	591 074	0,4	4 840 863	3,4	400	6 074 870	4,3	503
PINE CREEK	13 108	0,1	542 337	4,0	507	489 314	3,6	457
PORTAGE-LA-PRAIRIE	48 719	0,1	1 138 322	3,4	357	1 212 659	3,6	380
PRAIRIE ROSE	30 800	0,1	1 030 170	4,0	504	654 450	2,6	320
PRAIRIE SPIRIT	30 000	0,1	878 000	3,3	433	733 900	2,8	362
VALLÉE DE LA RIV.-ROUGE	29 917	0,1	988 240	3,9	491	499 506	2,0	248
RIVER EAST TRANSCONA	609 998	0,4	5 029 160	3,0	319	7 164 364	4,3	454
ROLLING RIVER	28 500	0,1	952 200	4,4	567	691 590	3,2	412
RIVIÈRE SEINE	172 473	0,4	1 479 026	3,5	397	1 377 091	3,3	369
SEVEN OAKS	1 376 420	1,2	3 482 000	3,0	330	4 607 068	3,9	437
SOUTHWEST HORIZON	173 114	0,8	845 342	4,1	534	674 762	3,3	426
ST. JAMES-ASSINIBOIA	1 031 026	1,1	3 315 731	3,4	415	3 459 714	3,6	433
SUNRISE	308 301	0,5	1 922 984	3,3	432	1 804 069	3,1	406
SWAN VALLEY	224 973	1,1	820 433	4,1	586	446 385	2,2	319
TURTLE MOUNTAIN	15 447	0,1	520 987	4,4	540	402 703	3,4	417
TURTLE RIVER	9 578	0,1	395 654	3,8	525	168 154	1,6	223
WESTERN	47 758	0,3	676 090	4,0	401	508 426	3,0	302
WINNIPEG	8 640 100	2,4	10 259 900	2,8	338	9 680 600	2,7	319
PROVINCE	19 743 803	0,9	71 804 409	3,4	414	73 814 284	3,5	425
WHITESHELL	30 000	0,9	257 212	7,8	1 540	69 891	2,1	419
WPG. TECHNICAL COLLEGE	7 246 498	34,9	2 176 513	10,5	3 505	329 616	1,6	531

ANALYSE DES DÉPENSES PAR FONCTION
FONDS DE FONCTIONNEMENT – BUDGET 2013 - 2014

DIVISION OU DISTRICT	TRANSPORT DES ÉLÈVES			FONCTIONNEMENT ET ENTRETIEN			FRAIS ET TAXES		
	MONTANT	%	PAR ÉLÈVE	MONTANT	%	PAR ÉLÈVE	MONTANT	%	PAR ÉLÈVE
BEAUTIFUL PLAINS	1 178 020	7,0	769	1 803 245	10,8	1 177	283 000	1,7	185
BORDER LAND	2 344 940	7,6	1 029	3 323 083	10,7	1 459	509 854	1,6	224
BRANDON	2 041 300	2,4	253	7 330 400	8,5	907	1 501 700	1,7	186
DSFM	8 221 202	11,0	1 576	7 571 654	10,1	1 452	1 127 353	1,5	216
EVERGREEN	1 289 255	6,6	848	2 477 780	12,7	1 630	310 000	1,6	204
FLIN FLON	443 445	3,4	446	1 904 002	14,5	1 914	206 513	1,6	208
FORT-LA-BOSSE	1 339 840	8,1	1 030	1 832 915	11,1	1 409	328 000	2,0	252
FRONTIER	9 940 718	8,3	1 595	20 763 588	17,4	3 332	2 025 000	1,7	325
GARDEN VALLEY	2 604 000	6,0	619	3 990 625	9,2	948	693 000	1,6	165
HANOVER	3 701 600	5,2	491	7 847 700	11,0	1 041	1 250 200	1,8	166
INTERLAKE	2 092 000	6,1	778	3 547 500	10,4	1 319	600 000	1,8	223
KELSEY	608 540	3,1	376	2 396 780	12,0	1 480	355 000	1,8	219
LAKESHORE	1 577 840	9,8	1 335	1 390 332	8,7	1 176	250 000	1,6	212
LORD SELKIRK	2 501 160	4,7	596	5 754 315	10,9	1 371	895 935	1,7	213
LOUIS-RIEL	3 648 972	2,4	264	16 202 730	10,5	1 174	2 625 522	1,7	190
MOUNTAIN VIEW	2 915 698	7,7	944	4 633 234	12,2	1 500	672 294	1,8	218
MYSTERY LAKE	226 000	0,6	82	5 038 446	13,1	1 831	655 900	1,7	238
PARK WEST	2 146 801	8,2	1 087	2 922 728	11,2	1 480	461 500	1,8	234
PEMBINA TRAILS	2 432 709	1,7	201	17 038 008	12,0	1 410	2 487 000	1,8	206
PINE CREEK	1 198 394	8,9	1 120	1 494 472	11,1	1 397	220 950	1,6	206
PORTAGE-LA-PRAIRIE	1 007 698	3,0	316	3 792 629	11,3	1 189	584 071	1,7	183
PRAIRIE ROSE	1 970 225	7,7	963	2 753 950	10,8	1 346	432 000	1,7	211
PRAIRIE SPIRIT	2 351 700	9,0	1 161	3 334 900	12,7	1 646	390 000	1,5	192
VALLÉE DE LA RIV.-ROUGE	2 536 809	9,9	1 259	2 726 564	10,7	1 354	440 540	1,7	219
RIVER EAST TRANSCONA	3 514 300	2,1	223	20 086 700	12,0	1 272	2 910 000	1,7	184
ROLLING RIVER	1 581 725	7,3	942	2 417 915	11,2	1 441	480 500	2,2	286
RIVIÈRE SEINE	2 723 176	6,5	730	4 531 654	10,9	1 215	707 000	1,7	190
SEVEN OAKS	3 344 460	2,9	317	12 400 840	10,6	1 175	2 153 380	1,8	204
SOUTHWEST HORIZON	1 895 412	9,2	1 197	2 354 916	11,5	1 488	395 000	1,9	250
ST. JAMES-ASSINIBOIA	1 822 633	1,9	228	10 357 897	10,7	1 298	1 604 688	1,7	201
SUNRISE	4 579 922	7,9	1 030	5 217 757	9,0	1 173	1 050 000	1,8	236
SWAN VALLEY	1 643 547	8,1	1 175	2 162 479	10,7	1 546	323 000	1,6	231
TURTLE MOUNTAIN	945 981	7,9	980	1 038 913	8,7	1 076	226 000	1,9	234
TURTLE RIVER	1 052 865	10,0	1 398	1 147 706	10,9	1 524	169 373	1,6	225
WESTERN	698 789	4,1	415	1 658 057	9,8	984	302 290	1,8	179
WINNIPEG	4 993 100	1,4	165	45 633 700	12,7	1 504	6 680 000	1,9	220
PROVINCE	89 114 776	4,3	513	240 880 114	11,6	1 388	36 306 563	1,7	209
WHITESHELL	33 500	1,0	201	480 800	14,7	2 879	47 238	1,4	283
WPG. TECHNICAL COLLEGE				2 176 568	10,5	3 505	142 960	0,7	230

ANALYSE DES DÉPENSES PAR PROGRAMME
FONDS DE FONCTIONNEMENT – BUDGET 2013 - 2014

DIVISION OU DISTRICT	FONCTION 100 : ENSEIGNEMENT ORDINAIRE					
	ADMINISTRATION			ÉTUDES TECHNIQUES DU SECONDAIRE		
	MONTANT	%	PAR ÉLÈVE	MONTANT	%	PAR ÉLÈVE
BEAUTIFUL PLAINS	1 070 640	6,4	699			
BORDER LAND	2 500 988	8,1	1 098	1 210 014	3,9	7 320
BRANDON	5 554 000	6,4	687	3 105 200	3,6	8 177
DSFM	5 339 082	7,1	1 024			
EVERGREEN	1 505 050	7,7	990	145 200	0,7	7 260
FLIN FLON	1 107 344	8,5	1 113	106 924	0,8	8 225
FORT-LA-BOSSE	1 245 319	7,6	958	191 200	1,2	5 463
FRONTIER	6 593 194	5,5	1 058			
GARDEN VALLEY	2 759 000	6,4	656	1 420 600	3,3	13 530
HANOVER	5 461 200	7,7	724	2 868 000	4,0	6 414
INTERLAKE	2 722 999	8,0	1 012			
KELSEY	1 335 805	6,7	825			
LAKESHORE	978 600	6,1	828	185 000	1,2	8 409
LORD SELKIRK	4 177 635	7,9	996	1 848 510	3,5	5 405
LOUIS-RIEL	13 092 568	8,5	948	1 971 665	1,3	12 803
MOUNTAIN VIEW	2 971 199	7,8	962	911 352	2,4	5 929
MYSTERY LAKE	2 608 166	6,8	948	792 580	2,1	3 686
PARK WEST	1 805 560	6,9	914			
PEMBINA TRAILS	10 950 895	7,7	906			
PINE CREEK	955 878	7,1	893			
PORTAGE-LA-PRAIRIE	2 573 975	7,7	807	710 861	2,1	8 565
PRAIRIE ROSE	1 956 550	7,7	957	269 883	1,1	6 276
PRAIRIE SPIRIT	2 071 900	7,9	1 023	178 700	0,7	3 574
VALLÉE DE LA RIVIÈRE-ROUGE	1 970 708	7,7	978	297 483	1,2	13 239
RIVER EAST TRANSCONA	12 202 960	7,3	773	3 645 221	2,2	7 092
ROLLING RIVER	1 649 800	7,6	983	124 945	0,6	14 361
RIVIÈRE SEINE	3 596 760	8,6	965			
SEVEN OAKS	8 878 460	7,6	841	838 830	0,7	4 877
SOUTHWEST HORIZON	1 368 000	6,7	864	163 000	0,8	6 792
ST. JAMES-ASSINIBOIA	7 934 782	8,2	994	2 009 620	2,1	6 757
SUNRISE	3 727 871	6,5	838			
SWAN VALLEY	1 461 939	7,2	1 045	1 000 793	5,0	7 862
TURTLE MOUNTAIN	692 543	5,8	717	108 975	0,9	10 898
TURTLE RIVER	560 667	5,3	745			
WESTERN	1 214 987	7,2	721	336 955	2,0	8 424
WINNIPEG	27 646 500	7,7	911	5 110 200	1,4	8 208
PROVINCE	154 243 524	7,4	889	29 551 711	1,4	7 267
WHITESHELL	237 970	7,3	1 425			
WPG. TECHNICAL COLLEGE	762 662	3,7	1 228	3 938 474	18,9	6 971

ANALYSE DES DÉPENSES PAR PROGRAMME
FONDS DE FONCTIONNEMENT – BUDGET 2013 - 2014

FONCTION 100 : ENSEIGNEMENT ORDINAIRE (SUITE)									
ÉCOLES À VOIE UNIQUE ⁽¹⁾									
DIVISION OU DISTRICT	ANGLAIS			FRANÇAIS			IMMERSION FRANÇAISE		
	MONTANT	%	PAR ÉLÈVE	MONTANT	%	PAR ÉLÈVE	MONTANT	%	PAR ÉLÈVE
BEAUTIFUL PLAINS	9 246 719	55,2	6 038						
BORDER LAND	14 029 356	45,3	6 640						
BRANDON	34 640 900	40,1	5 897				1 478 800	1,7	4 593
DSFM				35 964 221	48,0	6 896			
EVERGREEN	8 945 918	45,8	5 964						
FLIN FLON	3 693 730	28,2	6 298						
FORT-LA-BOSSE	7 627 554	46,3	6 027						
FRONTIER	44 178 658	37,1	7 088						
GARDEN VALLEY	21 790 500	50,2	5 310						
HANOVER	35 095 900	49,4	4 948						
INTERLAKE	14 557 226	42,8	6 177						
KELSEY	4 398 870	22,1	4 823						
LAKESHORE	7 157 408	44,7	6 170						
LORD SELKIRK	18 862 790	35,7	6 432				1 385 260	2,6	5 227
LOUIS-RIEL	54 633 282	35,3	5 746				18 536 302	12,0	4 632
MOUNTAIN VIEW	14 839 742	39,1	6 153				984 377	2,6	4 665
MYSTERY LAKE	16 052 582	41,7	7 208						
PARK WEST	13 376 896	51,3	6 773						
PEMBINA TRAILS	44 448 124	31,3	5 630				7 292 596	5,1	5 702
PINE CREEK	7 094 915	52,7	6 631						
PORTAGE-LA-PRAIRIE	12 818 804	38,1	5 388						
PRAIRIE ROSE	10 763 752	42,1	6 236				516 253	2,0	5 241
PRAIRIE SPIRIT	10 608 100	40,4	6 379						
VALLÉE DE LA RIVIÈRE-ROUGE	9 751 033	38,2	5 847				1 432 711	5,6	7 968
RIVER EAST TRANSCONA	49 353 046	29,5	5 222				5 398 741	3,2	4 676
ROLLING RIVER	10 716 960	49,7	6 418						
RIVIÈRE SEINE	9 818 695	23,6	5 179				3 472 920	8,3	5 242
SEVEN OAKS	34 483 060	29,4	6 080				1 503 628	1,3	5 114
SOUTHWEST HORIZON	9 969 054	48,5	6 395						
ST. JAMES-ASSINIBOIA	33 276 213	34,2	6 095				3 692 737	3,8	5 014
SUNRISE	13 468 050	23,3	6 365						
SWAN VALLEY	7 180 961	35,6	6 920						
TURTLE MOUNTAIN	5 599 358	46,8	5 860						
TURTLE RIVER	4 800 252	45,5	6 790	368 112	3,5	8 002			
WESTERN	4 205 527	24,8	5 556						
WINNIPEG	122 968 800	34,1	5 361				5 841 300	1,6	5 218
PROVINCE	724 452 735	34,8	5 824	36 332 333	1,7	6 906	51 535 625	2,5	4 992
WHITESHELL	1 580 281	48,2	9 463						
WPG. TECHNICAL COLLEGE	269 449	1,3	4 812						

(1) Au moins 90 % des inscriptions en enseignement ordinaire sont dans un même programme de langue.

ANALYSE DES DÉPENSES PAR PROGRAMME
FONDS DE FONCTIONNEMENT – BUDGET 2013 - 2014

FONCTION 100 : ENSEIGNEMENT ORDINAIRE (SUITE)								
ÉCOLES À DOUBLE VOIE ⁽¹⁾								
DIVISION OU DISTRICT	MONTANT	%	PAR ÉLÈVE	NOMBRE D'ÉLÈVES EN ETP	INSCRIPT. DANS ÉCOL. À DOUBLE VOIE EN %			
					ANGLAIS	FRANÇAIS	IMMERSION FRANÇAISE	AUTRE
BEAUTIFUL PLAINS								
BORDER LAND								
BRANDON	6 765 700	7,8	4 487	1 508,0	76,0		24,0	
DSFM								
EVERGREEN								
FLIN FLON	2 025 652	15,5	5 122	395,5	76,6		23,4	
FORT-LA-BOSSE								
FRONTIER								
GARDEN VALLEY								
HANOVER								
INTERLAKE	1 863 672	5,5	5 588	333,5	62,4		37,6	
KELSEY	4 129 055	20,7	5 840	707,0	76,8		23,2	
LAKESHORE								
LORD SELKIRK	3 864 095	7,3	5 881	657,0	74,8		16,1	9,1
LOUIS-RIEL	756 842	0,5	5 274	143,5		17,4	82,6	
MOUNTAIN VIEW	1 815 065	4,8	5 818	312,0	65,1		11,2	23,7
MYSTERY LAKE	2 056 730	5,3	6 656	309,0	28,5		71,5	
PARK WEST								
PEMBINA TRAILS	17 785 808	12,5	6 105	2 913,5	67,4		32,6	
PINE CREEK								
PORTAGE-LA-PRAIRIE	3 030 766	9,0	4 163	728,0	67,3		32,7	
PRAIRIE ROSE	1 220 770	4,8	6 858	178,0	66,3		33,7	
PRAIRIE SPIRIT	2 068 600	7,9	6 609	313,0	46,3	31,2	22,5	
VALLÉE DE LA RIVIÈRE-ROUGE	1 078 919	4,2	7 467	144,5	32,9	67,1		
RIVER EAST TRANSCONA	25 429 375	15,2	5 449	4 666,5	56,4		34,3	9,3
ROLLING RIVER								
RIVIÈRE SEINE	6 103 310	14,6	5 217	1 170,0	61,5		38,5	
SEVEN OAKS	23 574 164	20,1	5 341	4 414,0	70,4		27,0	2,6
SOUTHWEST HORIZON								
ST. JAMES-ASSINIBOIA	8 208 645	8,4	5 512	1 489,1	62,2		37,8	
SUNRISE	13 559 109	23,5	5 817	2 331,0	70,2		27,1	2,7
SWAN VALLEY	1 402 588	7,0	5 994	234,0	69,2		30,8	
TURTLE MOUNTAIN								
TURTLE RIVER								
WESTERN	4 205 501	24,8	4 736	888,0	77,4		22,6	
WINNIPEG	25 672 900	7,1	4 536	5 660,0	57,4		39,7	2,9
PROVINCE	156 617 266	7,5	5 310	29 495,1	64,0	0,7	32,2	3,1
WHITESHELL								
WPG. TECHNICAL COLLEGE								

(1) Aucun programme de langue ne compte 90 % ou plus des inscriptions en enseignement ordinaire.

ANALYSE DES DÉPENSES PAR PROGRAMME
FONDS DE FONCTIONNEMENT – BUDGET 2013 - 2014

FONCTION 200 : SERVICES DE SOUTIEN AUX ÉLÈVES									
DIVISION OU DISTRICT	ADMINISTRATION OU COORDINATION			ÉDUCATION DES ÉLÈVES DOUÉS ⁽¹⁾			SERVICES DE SPÉCIALISTES ET SERVICES CONNEXES		
	MONTANT	%	PAR ÉLÈVE	MONTANT	%	PAR ÉLÈVE	MONTANT	%	PAR ÉLÈVE
BEAUTIFUL PLAINS	140 565	0,8	92				124 765	0,7	81
BORDER LAND	286 842	0,9	126				592 405	1,9	260
BRANDON	127 900	0,1	16				1 960 200	2,3	242
DSFM	318 478	0,4	61				879 009	1,2	169
EVERGREEN	268 150	1,4	176				266 100	1,4	175
FLIN FLON	206 304	1,6	207				177 413	1,4	178
FORT-LA-BOSSE	118 845	0,7	91				315 040	1,9	242
FRONTIER							3 283 727	2,8	527
GARDEN VALLEY	165 300	0,4	39				764 350	1,8	182
HANOVER	536 000	0,8	71	6 000	0,0	1	1 198 200	1,7	159
INTERLAKE	171 000	0,5	64				553 566	1,6	206
KELSEY	128 940	0,6	80				162 495	0,8	100
LAKESHORE	113 900	0,7	96				314 500	2,0	266
LORD SELKIRK	191 160	0,4	46				1 321 735	2,5	315
LOUIS-RIEL	1 290 353	0,8	93				3 081 148	2,0	223
MOUNTAIN VIEW	184 572	0,5	60	7 650	0,0	2	569 753	1,5	184
MYSTERY LAKE	186 898	0,5	68				541 129	1,4	197
PARK WEST	135 758	0,5	69				380 131	1,5	192
PEMBINA TRAILS	558 736	0,4	46				2 741 386	1,9	227
PINE CREEK	140 045	1,0	131				144 900	1,1	135
PORTAGE-LA-PRAIRIE	144 042	0,4	45	6 000	0,0	2	461 456	1,4	145
PRAIRIE ROSE	136 800	0,5	67				321 700	1,3	157
PRAIRIE SPIRIT	200 500	0,8	99				503 800	1,9	249
VALLÉE DE LA RIVIÈRE-ROUGE	210 558	0,8	105				337 932	1,3	168
RIVER EAST TRANSCONA	796 900	0,5	50				2 883 946	1,7	183
ROLLING RIVER	163 405	0,8	97				268 195	1,2	160
RIVIÈRE SEINE	300 677	0,7	81				785 424	1,9	211
SEVEN OAKS	457 830	0,4	43				1 738 980	1,5	165
SOUTHWEST HORIZON	184 517	0,9	117	45 000	0,2	28	271 607	1,3	172
ST. JAMES-ASSINIBOIA	232 971	0,2	29				2 021 651	2,1	253
SUNRISE	323 107	0,6	73	121 533	0,2	27	1 029 395	1,8	231
SWAN VALLEY	152 301	0,8	109				309 285	1,5	221
TURTLE MOUNTAIN	168 510	1,4	175				209 767	1,8	217
TURTLE RIVER	84 746	0,8	113				149 365	1,4	198
WESTERN	133 571	0,8	79				213 136	1,3	126
WINNIPEG	754 800	0,2	25	70 900	0,0	2	10 130 400	2,8	334
PROVINCE	9 714 981	0,5	56	257 083	0,0	1	41 007 991	2,0	236
WHITESHELL	8 000	0,2	48	7 000	0,2	42	38 000	1,2	228
WPG. TECHNICAL COLLEGE									

(1) Les dépenses liées aux programmes pour élèves doués ne sont pas nécessairement toutes prises en compte en raison de la difficulté à déterminer les coûts de certains programmes. Communiquez avec votre division scolaire pour obtenir plus d'information. Ne comprend pas les coûts liés aux activités d'enrichissement générales offertes par les divisions scolaires, ni les coûts liés au baccalauréat international ou au reclassement dans les classes supérieures.

ANALYSE DES DÉPENSES PAR PROGRAMME
FONDS DE FONCTIONNEMENT – BUDGET 2013 - 2014

FONCTION 200 : SERVICES DE SOUTIEN AUX ÉLÈVES (SUITE)								
DIVISION OU DISTRICT	CLASSES SPÉCIALES		CLASSES ORDINAIRES ⁽¹⁾			AUTRES RESSOURCES PÉDAGOGIQUES		
	MONTANT	%	MONTANT	%	PAR ÉLÈVE	MONTANT	%	PAR ÉLÈVE
BEAUTIFUL PLAINS	452 555	2,7	562 350	3,4	367	636 125	3,8	415
BORDER LAND			2 226 187	7,2	977	1 238 344	4,0	544
BRANDON	2 494 900	2,9	7 349 600	8,5	909	4 418 200	5,1	547
DSFM	1 066 279	1,4	3 391 088	4,5	650	2 612 299	3,5	501
EVERGREEN			1 416 250	7,2	932	890 650	4,6	586
FLIN FLON	139 344	1,1	944 522	7,2	949	722 118	5,5	726
FORT-LA-BOSSE			970 143	5,9	746	850 139	5,2	654
FRONTIER			10 854 472	9,1	1 742	3 168 917	2,7	508
GARDEN VALLEY	1 972 850	4,5	2 006 850	4,6	477	1 826 800	4,2	434
HANOVER	608 600	0,9	4 018 800	5,7	533	3 405 700	4,8	452
INTERLAKE	109 000	0,3	1 996 434	5,9	742	1 863 000	5,5	693
KELSEY	1 602 583	8,0	870 839	4,4	538	1 175 860	5,9	726
LAKESHORE			1 661 000	10,4	1 405	602 000	3,8	509
LORD SELKIRK	1 103 975	2,1	3 443 945	6,5	821	2 364 220	4,5	563
LOUIS-RIEL	7 785 116	5,0	8 780 187	5,7	636	6 629 146	4,3	480
MOUNTAIN VIEW	293 781	0,8	1 779 866	4,7	576	1 778 741	4,7	576
MYSTERY LAKE	1 804 722	4,7	1 633 766	4,2	594	1 746 913	4,5	635
PARK WEST			1 525 600	5,9	772	882 527	3,4	447
PEMBINA TRAILS	247 000	0,2	12 406 721	8,7	1 026	9 297 953	6,5	769
PINE CREEK			490 836	3,6	459	516 900	3,8	483
PORTAGE-LA-PRAIRIE	2 536 887	7,5	1 666 946	5,0	523	1 032 239	3,1	324
PRAIRIE ROSE			1 162 500	4,6	568	1 777 030	7,0	869
PRAIRIE SPIRIT			1 607 000	6,1	793	973 000	3,7	480
VALLÉE DE LA RIVIÈRE-ROUGE	341 131	1,3	1 199 365	4,7	595	1 034 135	4,0	513
RIVER EAST TRANSCONA	3 066 597	1,8	13 766 234	8,2	872	9 049 886	5,4	573
ROLLING RIVER	10 000	0,0	1 164 300	5,4	694	856 050	4,0	510
RIVIÈRE SEINE			3 763 257	9,0	1 009	1 895 748	4,5	508
SEVEN OAKS	759 650	0,6	10 542 050	9,0	999	4 124 380	3,5	391
SOUTHWEST HORIZON			1 300 400	6,3	821	672 850	3,3	425
ST. JAMES-ASSINIBOIA	239 368	0,2	10 244 927	10,5	1 283	5 561 113	5,7	697
SUNRISE	536 237	0,9	6 215 045	10,8	1 398	1 699 487	2,9	382
SWAN VALLEY			1 952 634	9,7	1 396	868 087	4,3	621
TURTLE MOUNTAIN			544 213	4,6	564	1 029 437	8,6	1 066
TURTLE RIVER			914 124	8,7	1 214	643 704	6,1	855
WESTERN	228 472	1,3	899 207	5,3	534	786 965	4,6	467
WINNIPEG	31 826 500	8,8	18 556 200	5,1	612	20 051 100	5,6	661
PROVINCE	59 225 547	2,8	143 827 858	6,9	829	98 681 763	4,7	569
WHITESHELL			226 765	6,9	1 358	147 243	4,5	882
WPG. TECHNICAL COLLEGE			72 900	0,4	117	373 436	1,8	601

(1) Les dépenses indiquées sont les coûts en surplus liés aux élèves ayant des besoins spéciaux placés dans des classes ordinaires; il ne s'agit pas du coût total pour l'enseignement de ces élèves.

ANALYSE DES DÉPENSES PAR PROGRAMME
FONDS DE FONCTIONNEMENT – BUDGET 2013 - 2014

FONCTION 200 : (SUITE)			
CONSULTATION ET ORIENTATION			
DIVISION OU DISTRICT	MONTANT	%	PAR ÉLÈVE
BEAUTIFUL PLAINS	267 500	1,6	175
BORDER LAND	318 049	1,0	140
BRANDON	2 048 300	2,4	253
DSFM	1 319 652	1,8	253
EVERGREEN	562 750	2,9	370
FLIN FLON	280 406	2,1	282
FORT-LA-BOSSE	264 172	1,6	203
FRONTIER	1 431 188	1,2	230
GARDEN VALLEY	912 900	2,1	217
HANOVER	745 100	1,0	99
INTERLAKE	899 000	2,6	334
KELSEY	569 625	2,9	352
LAKESHORE	310 000	1,9	262
LORD SELKIRK	1 035 325	2,0	247
LOUIS-RIEL	2 684 292	1,7	194
MOUNTAIN VIEW	968 807	2,6	314
MYSTERY LAKE	1 045 536	2,7	380
PARK WEST	444 342	1,7	225
PEMBINA TRAILS	2 823 190	2,0	234
PINE CREEK	153 220	1,1	143
PORTAGE-LA-PRAIRIE	859 259	2,6	269
PRAIRIE ROSE	290 435	1,1	142
PRAIRIE SPIRIT	333 200	1,3	164
VALLÉE DE LA RIVIÈRE-ROUGE	667 555	2,6	331
RIVER EAST TRANSCONA	2 640 238	1,6	167
ROLLING RIVER	462 305	2,1	275
RIVIÈRE SEINE	937 839	2,3	252
SEVEN OAKS	2 423 360	2,1	230
SOUTHWEST HORIZON	236 000	1,1	149
ST. JAMES-ASSINIBOIA	2 208 688	2,3	277
SUNRISE	1 124 908	2,0	253
SWAN VALLEY	226 236	1,1	162
TURTLE MOUNTAIN	201 374	1,7	209
TURTLE RIVER	74 257	0,7	99
WESTERN	430 892	2,5	256
WINNIPEG	5 384 500	1,5	177
PROVINCE	37 584 400	1,8	217
WHITESHELL	90 851	2,8	544
WPG. TECHNICAL COLLEGE	546 914	2,6	881

ANALYSE DES DÉPENSES PAR PROGRAMME
FONDS DE FONCTIONNEMENT – BUDGET 2013 - 2014

DIVISION OU DISTRICT	FONCTION 300 : CENTRES D'APPRENT. POUR ADULTES			
	ADMINISTRATION ET AUTRE		ENSEIGNEMENT	
	MONTANT	%	MONTANT	%
BEAUTIFUL PLAINS				
BORDER LAND	94 229	0,3	430 912	1,4
BRANDON				
DSFM	102 892	0,1	163 254	0,2
EVERGREEN				
FLIN FLON	24 281	0,2	72 009	0,5
FORT-LA-BOSSE				
FRONTIER	233 122	0,2	1 586 159	1,3
GARDEN VALLEY				
HANOVER				
INTERLAKE				
KELSEY	87 295	0,4	704 905	3,5
LAKESHORE	20 550	0,1	219 450	1,4
LORD SELKIRK	138 165	0,3	225 360	0,4
LOUIS-RIEL				
MOUNTAIN VIEW				
MYSTERY LAKE				
PARK WEST			142 342	0,5
PEMBINA TRAILS				
PINE CREEK				
PORTAGE-LA-PRAIRIE				
PRAIRIE ROSE	63 025	0,2	192 925	0,8
PRAIRIE SPIRIT				
VALLÉE DE LA RIVIÈRE-ROUGE				
RIVER EAST TRANSCONA				
ROLLING RIVER				
RIVIÈRE SEINE				
SEVEN OAKS	232 890	0,2	376 410	0,3
SOUTHWEST HORIZON				
ST. JAMES-ASSINIBOIA				
SUNRISE	398 304	0,7	593 131	1,0
SWAN VALLEY				
TURTLE MOUNTAIN	7 427	0,1	244 335	2,0
TURTLE RIVER				
WESTERN	165 235	1,0	220 266	1,3
WINNIPEG	123 100	0,0	633 600	0,2
PROVINCE	1 690 515	0,1	5 805 058	0,3
WHITESHELL				
WPG. TECHNICAL COLLEGE	2 452 647	11,8	295 695	1,4

ANALYSE DES DÉPENSES PAR PROGRAMME
FONDS DE FONCTIONNEMENT – BUDGET 2013 - 2014

DIVISION OU DISTRICT	FONCTION 400 : ÉDUCATION ET SERVICES COMMUNAUTAIRES							
	ÉDUCATION PERMANENTE		ANGL. LANGUE ADD. POUR ADULTES		LOISIRS ET SERVICES COMMUNAUTAIRES		ENSEIGNEMENT DE LA PRÉMATERNELLE	
	MONTANT	%	MONTANT	%	MONTANT	%	MONTANT	%
BEAUTIFUL PLAINS							21 450	0,1
BORDER LAND							46 500	0,2
BRANDON					85 000	0,1	208 200	0,2
DSFM							925 583	1,2
EVERGREEN							47 500	0,2
FLIN FLON							14 000	0,1
FORT-LA-BOSSE							235 500	1,4
FRONTIER					927 000	0,8	1 445 249	1,2
GARDEN VALLEY							71 800	0,2
HANOVER							124 700	0,2
INTERLAKE	163 000	0,5					77 000	0,2
KELSEY					82 350	0,4		
LAKESHORE	119 000	0,7			113 000	0,7	40 000	0,2
LORD SELKIRK	205 345	0,4			188 100	0,4		
LOUIS-RIEL	338 643	0,2			152 400	0,1	499 889	0,3
MOUNTAIN VIEW							101 005	0,3
MYSTERY LAKE							49 981	0,1
PARK WEST							80 302	0,3
PEMBINA TRAILS					288 891	0,2	302 183	0,2
PINE CREEK							13 108	0,1
PORTAGE-LA-PRAIRIE							48 719	0,1
PRAIRIE ROSE							30 800	0,1
PRAIRIE SPIRIT							30 000	0,1
VALLÉE DE LA RIVIÈRE-ROUGE							29 917	0,1
RIVER EAST TRANSCONA	360 600	0,2			30 700	0,0	218 698	0,1
ROLLING RIVER							28 500	0,1
RIVIÈRE SEINE							172 473	0,4
SEVEN OAKS	136 680	0,1	267 850	0,2	586 240	0,5	385 650	0,3
SOUTHWEST HORIZON							173 114	0,8
ST. JAMES-ASSINIBOIA	526 040	0,5			428 868	0,4	76 118	0,1
SUNRISE							308 301	0,5
SWAN VALLEY							224 973	1,1
TURTLE MOUNTAIN							15 447	0,1
TURTLE RIVER							9 578	0,1
WESTERN					4 000	0,0	43 758	0,3
WINNIPEG			3 129 700	0,9	200 500	0,1	5 309 900	1,5
PROVINCE	1 849 308	0,1	3 397 550	0,2	3 087 049	0,1	11 409 896	0,5
WHITESHELL							30 000	0,9
WPG. TECHNICAL COLLEGE			3 707 280	17,8	3 539 218	17,0		

**ANALYSE DES DÉPENSES PAR PROGRAMME
FONDS DE FONCTIONNEMENT – BUDGET 2013 - 2014**

FONCTION 500 : ADMINISTRATION DE LA DIVISION									
DIVISION OU DISTRICT	COMMISSION SCOLAIRE			GESTION ET ADMINISTR. SCOLAIRES			SERVICES ADMINISTRATIFS ET DE FONCTIONNEMENT		
	MONTANT	%	PAR ÉLÈVE	MONTANT	%	PAR ÉLÈVE	MONTANT	%	PAR ÉLÈVE
BEAUTIFUL PLAINS	116 095	0,7	76	160 250	1,0	105	332 515	2,0	217
BORDER LAND	160 000	0,5	70	164 862	0,5	72	618 896	2,0	272
BRANDON	322 200	0,4	40	586 300	0,7	73	1 552 900	1,8	192
DSFM	718 844	1,0	138	1 293 557	1,7	248	972 757	1,3	187
EVERGREEN	161 350	0,8	106	214 650	1,1	141	388 845	2,0	256
FLIN FLON	116 345	0,9	117	195 834	1,5	197	324 067	2,5	326
FORT-LA-BOSSE	216 240	1,3	166	156 520	0,9	120	288 730	1,8	222
FRONTIER	1 108 327	0,9	178	1 820 663	1,5	292	2 930 542	2,5	470
GARDEN VALLEY	187 305	0,4	45	432 850	1,0	103	695 565	1,6	165
HANOVER	260 300	0,4	35	545 600	0,8	72	1 118 700	1,6	148
INTERLAKE	224 600	0,7	83	389 000	1,1	145	623 000	1,8	232
KELSEY	121 150	0,6	75	146 175	0,7	90	513 250	2,6	317
LAKESHORE	108 200	0,7	92	175 000	1,1	148	311 400	1,9	263
LORD SELKIRK	336 005	0,6	80	324 180	0,6	77	976 825	1,9	233
LOUIS-RIEL	415 463	0,3	30	703 559	0,5	51	3 323 073	2,1	241
MOUNTAIN VIEW	200 000	0,5	65	358 872	0,9	116	636 968	1,7	206
MYSTERY LAKE	228 001	0,6	83	473 419	1,2	172	930 471	2,4	338
PARK WEST	190 450	0,7	96	314 909	1,2	159	506 722	1,9	257
PEMBINA TRAILS	383 806	0,3	32	2 011 801	1,4	166	1 642 264	1,2	136
PINE CREEK	110 227	0,8	103	130 485	1,0	122	260 625	1,9	244
PORTAGE-LA-PRAIRIE	153 820	0,5	48	302 917	0,9	95	555 604	1,7	174
PRAIRIE ROSE	183 700	0,7	90	191 745	0,8	94	587 725	2,3	287
PRAIRIE SPIRIT	195 500	0,7	96	262 200	1,0	129	378 300	1,4	187
VALLÉE DE LA RIVIÈRE-ROUGE	156 790	0,6	78	285 994	1,1	142	526 341	2,1	261
RIVER EAST TRANSCONA	399 400	0,2	25	1 272 055	0,8	81	2 055 405	1,2	130
ROLLING RIVER	213 800	1,0	127	207 800	1,0	124	530 600	2,5	316
RIVIÈRE SEINE	175 500	0,4	47	417 350	1,0	112	695 079	1,7	186
SEVEN OAKS	368 890	0,3	35	1 020 700	0,9	97	1 689 550	1,4	160
SOUTHWEST HORIZON	184 500	0,9	117	217 686	1,1	138	385 156	1,9	243
ST. JAMES-ASSINIBOIA	376 516	0,4	47	1 201 536	1,2	151	1 476 068	1,5	185
SUNRISE	278 396	0,5	63	532 213	0,9	120	954 100	1,7	215
SWAN VALLEY	175 247	0,9	125	219 279	1,1	157	394 907	2,0	282
TURTLE MOUNTAIN	77 755	0,7	81	132 496	1,1	137	289 936	2,4	300
TURTLE RIVER	99 750	0,9	132	48 763	0,5	65	247 141	2,3	328
WESTERN	127 402	0,8	76	157 409	0,9	93	340 939	2,0	202
WINNIPEG	751 900	0,2	25	2 010 300	0,6	66	6 206 100	1,7	205
PROVINCE	9 603 774	0,5	55	19 078 929	0,9	110	36 261 066	1,7	209
WHITESHELL	42 700	1,3	256	76 791	2,3	460	137 721	4,2	825
WPG. TECHNICAL COLLEGE	69 809	0,3	112	265 663	1,3	428	1 018 584	4,9	1 640

ANALYSE DES DÉPENSES PAR PROGRAMME
FONDS DE FONCTIONNEMENT – BUDGET 2013 - 2014

FONCTION 500 : (SUITE)			
SERVICES DE GESTION DE L'INFORMATION			
DIVISION OU DISTRICT	MONTANT	%	PAR ÉLÈVE
BEAUTIFUL PLAINS			
BORDER LAND	91 934	0,3	40
BRANDON	271 200	0,3	34
DSFM	115 898	0,2	22
EVERGREEN	51 000	0,3	34
FLIN FLON	48 466	0,4	49
FORT-LA-BOSSE	71 260	0,4	55
FRONTIER	340 831	0,3	55
GARDEN VALLEY	47 200	0,1	11
HANOVER	58 800	0,1	8
INTERLAKE	45 000	0,1	17
KELSEY			
LAKESHORE			
LORD SELKIRK	178 225	0,3	42
LOUIS-RIEL	415 201	0,3	30
MOUNTAIN VIEW	28 000	0,1	9
MYSTERY LAKE	155 654	0,4	57
PARK WEST	76 000	0,3	38
PEMBINA TRAILS	802 992	0,6	66
PINE CREEK	41 000	0,3	38
PORTAGE-LA-PRAIRIE	125 981	0,4	39
PRAIRIE ROSE	67 000	0,3	33
PRAIRIE SPIRIT	42 000	0,2	21
VALLÉE DE LA RIVIÈRE-ROUGE	19 115	0,1	9
RIVER EAST TRANSCONA	1 302 300	0,8	82
ROLLING RIVER			
RIVIÈRE SEINE	191 097	0,5	51
SEVEN OAKS	402 860	0,3	38
SOUTHWEST HORIZON	58 000	0,3	37
ST. JAMES-ASSINIBOIA	261 611	0,3	33
SUNRISE	158 275	0,3	36
SWAN VALLEY	31 000	0,2	22
TURTLE MOUNTAIN	20 800	0,2	22
TURTLE RIVER			
WESTERN	50 340	0,3	30
WINNIPEG	1 291 600	0,4	43
PROVINCE	6 860 640	0,3	40
WHITESHELL			
WPG. TECHNICAL COLLEGE	822 457	4,0	1 324

ANALYSE DES DÉPENSES PAR PROGRAMME
FONDS DE FONCTIONNEMENT – BUDGET 2013 - 2014

FONCTION 600 : SERVICES PÉDAGOGIQUES ET AUTRES SERVICES DE SOUTIEN									
DIVISION OU DISTRICT	PROGR. D'ÉTUD. – ADMIN. DE LA CONSULT. ET DE L'ÉLABORATION			PROGRAMMES D'ÉTUDES – CONSULT. ET ÉLABORATION			BIBLIOTHÈQUE ET MÉDIATHÈQUE		
	MONTANT	%	PAR ÉLÈVE	MONTANT	%	PAR ÉLÈVE	MONTANT	%	PAR ÉLÈVE
BEAUTIFUL PLAINS							215 642	1,3	141
BORDER LAND							246 382	0,8	108
BRANDON				383 500	0,4	47	970 500	1,1	120
DSFM	165 556	0,2	32	1 363 857	1,8	262	823 237	1,1	158
EVERGREEN				145 960	0,7	96	208 600	1,1	137
FLIN FLON							145 775	1,1	147
FORT-LA-BOSSE				107 070	0,6	82	193 847	1,2	149
FRONTIER				2 267 126	1,9	364	1 845 480	1,5	296
GARDEN VALLEY				232 000	0,5	55	431 600	1,0	103
HANOVER	30 400	0,0	4	420 300	0,6	56	803 600	1,1	107
INTERLAKE				95 700	0,3	36	569 293	1,7	212
KELSEY	23 675	0,1	15	71 655	0,4	44	193 915	1,0	120
LAKESHORE							180 800	1,1	153
LORD SELKIRK				119 920	0,2	29	667 935	1,3	159
LOUIS-RIEL				1 621 165	1,0	117	3 684 811	2,4	267
MOUNTAIN VIEW	14 452	0,0	5	211 374	0,6	68	539 749	1,4	175
MYSTERY LAKE				770 819	2,0	280	1 229 232	3,2	447
PARK WEST				141 029	0,5	71	254 213	1,0	129
PEMBINA TRAILS	374 236	0,3	31	569 872	0,4	47	3 219 033	2,3	266
PINE CREEK							374 139	2,8	350
PORTAGE-LA-PRAIRIE				98 485	0,3	31	465 138	1,4	146
PRAIRIE ROSE				59 095	0,2	29	285 155	1,1	139
PRAIRIE SPIRIT				129 700	0,5	64	358 200	1,4	177
VALLÉE DE LA RIVIÈRE-ROUGE	6 575	0,0	3	83 440	0,3	41	218 546	0,9	108
RIVER EAST TRANSCONA	362 000	0,2	23	581 044	0,3	37	3 878 248	2,3	246
ROLLING RIVER	34 530	0,2	21	193 035	0,9	115	257 425	1,2	153
RIVIÈRE SEINE	48 808	0,1	13	442 252	1,1	119	506 003	1,2	136
SEVEN OAKS	77 700	0,1	7	235 490	0,2	22	1 555 137	1,3	147
SOUTHWEST HORIZON				83 600	0,4	53	260 716	1,3	165
ST. JAMES-ASSINIBOIA				1 132 313	1,2	142	1 312 941	1,4	164
SUNRISE	41 632	0,1	9	343 667	0,6	77	620 403	1,1	140
SWAN VALLEY							315 421	1,6	225
TURTLE MOUNTAIN	18 251	0,2	19				211 453	1,8	219
TURTLE RIVER							120 333	1,1	160
WESTERN				5 000	0,0	3	230 153	1,4	137
WINNIPEG	236 300	0,1	8	813 500	0,2	27	2 555 200	0,7	84
PROVINCE	1 434 115	0,1	8	12 721 968	0,6	73	29 948 255	1,4	173
WHITESHELL							22 545	0,7	135
WPG. TECHNICAL COLLEGE				180 066	0,9	290	38 300	0,2	62

ANALYSE DES DÉPENSES PAR PROGRAMME
FONDS DE FONCTIONNEMENT – BUDGET 2013 - 2014

DIVISION OU DISTRICT	FONCTION 600 : SERV. PÉDAGOG. ET AUTRES SERV. DE SOUT. (SUITE)					
	PERFECT. PROFESSIONNEL ET DU PERSONNEL			AUTRES ⁽¹⁾		
	MONTANT	%	PAR ÉLÈVE	MONTANT	%	PAR ÉLÈVE
BEAUTIFUL PLAINS	135 375	0,8	88	9 620	0,1	6
BORDER LAND	392 245	1,3	172	146 380	0,5	64
BRANDON	1 065 100	1,2	132	103 900	0,1	13
DSFM	460 830	0,6	88	51 383	0,1	10
EVERGREEN	240 018	1,2	158	5 700	0,0	4
FLIN FLON	105 295	0,8	106	91 868	0,7	92
FORT-LA-BOSSE	131 840	0,8	101	1 500	0,0	1
FRONTIER	845 860	0,7	136	1 597 306	1,3	256
GARDEN VALLEY	229 100	0,5	54	174 800	0,4	42
HANOVER	550 000	0,8	73	420 800	0,6	56
INTERLAKE	781 998	2,3	291	104 159	0,3	39
KELSEY	102 500	0,5	63	131 740	0,7	81
LAKESHORE	189 000	1,2	160	7 000	0,0	6
LORD SELKIRK	573 730	1,1	137	83 405	0,2	20
LOUIS-RIEL	1 779 740	1,1	129	200 196	0,1	14
MOUNTAIN VIEW	265 500	0,7	86	260 908	0,7	84
MYSTERY LAKE	246 450	0,6	90	4 000	0,0	1
PARK WEST	285 244	1,1	144			
PEMBINA TRAILS	1 482 416	1,0	123	429 313	0,3	36
PINE CREEK	110 735	0,8	103	4 440	0,0	4
PORTAGE-LA-PRAIRIE	220 877	0,7	69	428 159	1,3	134
PRAIRIE ROSE	306 500	1,2	150	3 700	0,0	2
PRAIRIE SPIRIT	246 000	0,9	121			
VALLÉE DE LA RIVIÈRE-ROUGE	180 945	0,7	90	10 000	0,0	5
RIVER EAST TRANSCONA	1 933 072	1,2	122	410 000	0,2	26
ROLLING RIVER	196 200	0,9	117	10 400	0,0	6
RIVIÈRE SEINE	344 118	0,8	92	35 910	0,1	10
SEVEN OAKS	1 089 351	0,9	103	1 649 390	1,4	156
SOUTHWEST HORIZON	317 446	1,5	201	13 000	0,1	8
ST. JAMES-ASSINIBOIA	708 595	0,7	89	305 865	0,3	38
SUNRISE	780 667	1,4	176	17 700	0,0	4
SWAN VALLEY	128 464	0,6	92	2 500	0,0	2
TURTLE MOUNTAIN	160 249	1,3	166	12 750	0,1	13
TURTLE RIVER	47 821	0,5	64			
WESTERN	91 039	0,5	54	182 234	1,1	108
WINNIPEG	3 154 500	0,9	104	2 921 100	0,8	96
PROVINCE	19 878 820	1,0	115	9 831 126	0,5	57
WHITESHELL	33 700	1,0	202	13 646	0,4	82
WPG. TECHNICAL COLLEGE	58 050	0,3	93	53 200	0,3	86

(1) Comprend les services d'alimentation, les services de santé et d'autres activités liées aux services pédagogiques et aux autres services de soutien qui n'étaient pas inclus dans les programmes antérieurs.

**ANALYSE DES DÉPENSES PAR PROGRAMME
FONDS DE FONCTIONNEMENT – BUDGET 2013 - 2014**

DIVISION OU DISTRICT	FONCTION 700 : TRANSPORT DES ÉLÈVES					
	ADMINISTRATION		TRANSPORT ORDINAIRE		INDEMNITÉS DE TRANSPORT	
	MONTANT	%	MONTANT	%	MONTANT	%
BEAUTIFUL PLAINS	58 150	0,3	993 870	5,9	7 000	0,0
BORDER LAND	84 220	0,3	2 072 540	6,7		
BRANDON	180 800	0,2	1 777 200	2,1		
DSFM	268 688	0,4	7 355 225	9,8	360 920	0,5
EVERGREEN	72 505	0,4	1 183 750	6,1	9 000	0,0
FLIN FLON			286 403	2,2		
FORT-LA-BOSSE	52 700	0,3	1 248 890	7,6	1 500	0,0
FRONTIER	309 512	0,3	6 535 630	5,5	111 052	0,1
GARDEN VALLEY	148 200	0,3	2 329 000	5,4	30 000	0,1
HANOVER	234 200	0,3	3 277 900	4,6	3 000	0,0
INTERLAKE	154 000	0,5	1 790 000	5,3	8 000	0,0
KELSEY	100 190	0,5	447 850	2,2	8 250	0,0
LAKESHORE	63 950	0,4	1 489 390	9,3	4 500	0,0
LORD SELKIRK	165 525	0,3	2 244 635	4,3	5 000	0,0
LOUIS-RIEL	242 731	0,2	3 351 741	2,2	10 000	0,0
MOUNTAIN VIEW	185 153	0,5	2 543 673	6,7	4 500	0,0
MYSTERY LAKE					145 000	0,4
PARK WEST	77 549	0,3	1 957 174	7,5	13 650	0,1
PEMBINA TRAILS	167 981	0,1	2 106 728	1,5	70 000	0,0
PINE CREEK	58 070	0,4	1 095 550	8,1		
PORTAGE-LA-PRAIRIE	86 342	0,3	882 356	2,6	5 000	0,0
PRAIRIE ROSE	97 150	0,4	1 809 475	7,1	8 500	0,0
PRAIRIE SPIRIT	66 100	0,3	2 215 600	8,4		
VALLÉE DE LA RIVIÈRE-ROUGE	91 144	0,4	2 298 605	9,0		
RIVER EAST TRANSCONA	352 600	0,2	2 984 500	1,8	25 700	0,0
ROLLING RIVER	56 725	0,3	1 417 500	6,6	7 500	0,0
RIVIÈRE SEINE	160 713	0,4	2 480 488	6,0	8 000	0,0
SEVEN OAKS	277 550	0,2	2 593 910	2,2	190 000	0,2
SOUTHWEST HORIZON	66 925	0,3	1 776 700	8,6	10 998	0,1
ST. JAMES-ASSINIBOIA	113 648	0,1	1 623 733	1,7	15 600	0,0
SUNRISE	255 369	0,4	4 185 704	7,3	8 000	0,0
SWAN VALLEY	95 484	0,5	1 494 814	7,4		
TURTLE MOUNTAIN	7 427	0,1	908 815	7,6	15 000	0,1
TURTLE RIVER	29 663	0,3	976 208	9,3		
WESTERN	44 168	0,3	603 309	3,6	18 000	0,1
WINNIPEG	271 500	0,1	4 352 000	1,2		
PROVINCE	4 696 632	0,2	76 690 866	3,7	1 103 670	0,1
WHITESHELL					8 500	0,3
WPG. TECHNICAL COLLEGE						

**ANALYSE DES DÉPENSES PAR PROGRAMME
FONDS DE FONCTIONNEMENT – BUDGET 2013 - 2014**

DIVISION OU DISTRICT	FONCTION 700 : TRANSPORT DES ÉLÈVES (SUITE)			
	ÉLÈVES EN PENSION OU DORTOIRS		EXCURSIONS SCOLAIRES ET AUTRE	
	MONTANT	%	MONTANT	%
BEAUTIFUL PLAINS			119 000	0,7
BORDER LAND			188 180	0,6
BRANDON	6 000	0,0	77 300	0,1
DSFM	6 000	0,0	230 369	0,3
EVERGREEN			24 000	0,1
FLIN FLON			157 042	1,2
FORT-LA-BOSSE			36 750	0,2
FRONTIER	2 371 291	2,0	613 233	0,5
GARDEN VALLEY	4 800	0,0	92 000	0,2
HANOVER			186 500	0,3
INTERLAKE			140 000	0,4
KELSEY			52 250	0,3
LAKESHORE			20 000	0,1
LORD SELKIRK			86 000	0,2
LOUIS-RIEL			44 500	0,0
MOUNTAIN VIEW			182 372	0,5
MYSTERY LAKE			81 000	0,2
PARK WEST			98 428	0,4
PEMBINA TRAILS			88 000	0,1
PINE CREEK			44 774	0,3
PORTAGE-LA-PRAIRIE			34 000	0,1
PRAIRIE ROSE			55 100	0,2
PRAIRIE SPIRIT			70 000	0,3
VALLÉE DE LA RIVIÈRE-ROUGE			147 060	0,6
RIVER EAST TRANSCONA			151 500	0,1
ROLLING RIVER			100 000	0,5
RIVIÈRE SEINE			73 975	0,2
SEVEN OAKS			283 000	0,2
SOUTHWEST HORIZON			40 789	0,2
ST. JAMES-ASSINIBOIA			69 652	0,1
SUNRISE			130 849	0,2
SWAN VALLEY			53 249	0,3
TURTLE MOUNTAIN			14 739	0,1
TURTLE RIVER			46 994	0,4
WESTERN			33 312	0,2
WINNIPEG			369 600	0,1
PROVINCE	2 388 091	0,1	4 235 517	0,2
WHITESHELL			25 000	0,8
WPG. TECHNICAL COLLEGE				

ANALYSE DES DÉPENSES PAR PROGRAMME
FONDS DE FONCTIONNEMENT – BUDGET 2013 - 2014

DIVISION OU DISTRICT	FONCTION 800 : FONCTIONNEMENT ET ENTRETIEN					
	ADMINISTRATION		BÂTIMENTS SCOLAIRES			
	MONTANT	%	ENTRETIEN		RÉPARATIONS	
MONTANT			%	MONTANT	%	
BEAUTIFUL PLAINS	59 330	0,4	1 406 035	8,4	258 200	1,5
BORDER LAND	83 499	0,3	2 378 980	7,7	542 500	1,8
BRANDON	218 900	0,3	5 959 800	6,9	752 600	0,9
DSFM	320 384	0,4	6 267 520	8,4	515 380	0,7
EVERGREEN	73 105	0,4	1 970 700	10,1	244 000	1,2
FLIN FLON	62 871	0,5	1 712 994	13,1	100 000	0,8
FORT-LA-BOSSE	71 660	0,4	1 513 045	9,2	129 510	0,8
FRONTIER	850 152	0,7	15 373 436	12,9	1 555 196	1,3
GARDEN VALLEY	162 325	0,4	3 654 900	8,4	85 000	0,2
HANOVER	249 900	0,4	6 408 400	9,0	632 000	0,9
INTERLAKE	175 000	0,5	2 739 500	8,0	350 000	1,0
KELSEY	92 890	0,5	2 121 775	10,7	115 000	0,6
LAKESHORE	59 250	0,4	1 138 000	7,1	140 382	0,9
LORD SELKIRK	222 790	0,4	4 736 530	9,0	220 200	0,4
LOUIS-RIEL	579 128	0,4	14 555 142	9,4	501 460	0,3
MOUNTAIN VIEW	152 068	0,4	3 977 133	10,5	176 580	0,5
MYSTERY LAKE	204 691	0,5	4 062 250	10,6	452 000	1,2
PARK WEST	46 017	0,2	2 583 275	9,9	187 486	0,7
PEMBINA TRAILS	939 834	0,7	12 881 987	9,1	2 308 800	1,6
PINE CREEK	58 080	0,4	1 104 025	8,2	254 050	1,9
PORTAGE-LA-PRAIRIE	102 578	0,3	3 460 892	10,3	128 220	0,4
PRAIRIE ROSE	91 550	0,4	1 992 000	7,8	397 000	1,6
PRAIRIE SPIRIT	87 700	0,3	2 684 500	10,2	388 400	1,5
VALLÉE DE LA RIVIÈRE-ROUGE	65 173	0,3	2 052 813	8,0	432 052	1,7
RIVER EAST TRANSCONA	782 350	0,5	17 747 850	10,6	622 000	0,4
ROLLING RIVER	59 315	0,3	2 054 550	9,5	155 000	0,7
RIVIÈRE SEINE	110 791	0,3	3 752 439	9,0	400 000	1,0
SEVEN OAKS	567 150	0,5	9 902 510	8,4	1 167 620	1,0
SOUTHWEST HORIZON	71 821	0,3	1 937 895	9,4	160 200	0,8
ST. JAMES-ASSINIBOIA	446 680	0,5	8 039 851	8,3	1 075 411	1,1
SUNRISE	182 336	0,3	4 129 203	7,2	395 540	0,7
SWAN VALLEY	52 459	0,3	1 791 369	8,9	96 979	0,5
TURTLE MOUNTAIN	21 388	0,2	828 642	6,9	125 783	1,1
TURTLE RIVER	29 663	0,3	983 690	9,3	53 940	0,5
WESTERN	66 349	0,4	1 371 278	8,1	138 880	0,8
WINNIPEG	1 034 000	0,3	36 876 400	10,2	4 664 400	1,3
PROVINCE	8 453 177	0,4	196 151 309	9,4	19 921 769	1,0
WHITESHELL			444 400	13,5		
WPG. TECHNICAL COLLEGE	115 430	0,6	1 927 638	9,3	48 500	0,2

ANALYSE DES DÉPENSES PAR PROGRAMME
FONDS DE FONCTIONNEMENT – BUDGET 2013 - 2014

DIVISION OU DISTRICT	FONCTION 800 : (SUITE)			
	AUTRES BÂTIMENTS		ENTRETIEN DE TERRAINS	
	MONTANT	%	MONTANT	%
BEAUTIFUL PLAINS	57 980	0,3	21 700	0,1
BORDER LAND	231 828	0,7	86 276	0,3
BRANDON	240 000	0,3	159 100	0,2
DSFM	151 396	0,2	316 974	0,4
EVERGREEN	114 975	0,6	75 000	0,4
FLIN FLON	7 137	0,1	21 000	0,2
FORT-LA-BOSSE	64 100	0,4	54 600	0,3
FRONTIER	2 919 054	2,4	65 750	0,1
GARDEN VALLEY	66 400	0,2	22 000	0,1
HANOVER	181 500	0,3	375 900	0,5
INTERLAKE	147 000	0,4	136 000	0,4
KELSEY	60 615	0,3	6 500	0,0
LAKESHORE	45 000	0,3	7 700	0,0
LORD SELKIRK	249 915	0,5	324 880	0,6
LOUIS-RIEL	222 000	0,1	345 000	0,2
MOUNTAIN VIEW	241 953	0,6	85 500	0,2
MYSTERY LAKE	163 025	0,4	156 480	0,4
PARK WEST	56 950	0,2	49 000	0,2
PEMBINA TRAILS	443 859	0,3	463 528	0,3
PINE CREEK	47 617	0,4	30 700	0,2
PORTAGE-LA-PRAIRIE	39 439	0,1	61 500	0,2
PRAIRIE ROSE	101 900	0,4	171 500	0,7
PRAIRIE SPIRIT	102 300	0,4	72 000	0,3
VALLÉE DE LA RIVIÈRE-ROUGE	83 852	0,3	92 674	0,4
RIVER EAST TRANSCONA	345 000	0,2	589 500	0,4
ROLLING RIVER	79 050	0,4	70 000	0,3
RIVIÈRE SEINE	121 924	0,3	146 500	0,4
SEVEN OAKS	413 690	0,4	349 870	0,3
SOUTHWEST HORIZON	115 000	0,6	70 000	0,3
ST. JAMES-ASSINIBOIA	534 391	0,5	261 564	0,3
SUNRISE	215 678	0,4	295 000	0,5
SWAN VALLEY	126 228	0,6	95 444	0,5
TURTLE MOUNTAIN	52 100	0,4	11 000	0,1
TURTLE RIVER	48 413	0,5	32 000	0,3
WESTERN	48 050	0,3	33 500	0,2
WINNIPEG	2 083 200	0,6	975 700	0,3
PROVINCE	10 222 519	0,5	6 131 340	0,3
WHITESHELL	30 000	0,9	6 400	0,2
WPG. TECHNICAL COLLEGE			85 000	0,4

**ANALYSE DES DÉPENSES PAR PROGRAMME
FONDS DE FONCTIONNEMENT – BUDGET 2013 - 2014**

DIVISION OU DISTRICT	FONCTION 900 : FRAIS ET TAXES			
	SERVICE DE LA DETTE		TAXE DESTINÉE À LA SANTÉ ET À L'ÉDUCATION	
	MONTANT	%	MONTANT	%
BEAUTIFUL PLAINS	13 000	0,1	270 000	1,6
BORDER LAND	20 000	0,1	489 854	1,6
BRANDON	11 700	0,0	1 490 000	1,7
DSFM	40 000	0,1	1 087 353	1,5
EVERGREEN	10 000	0,1	300 000	1,5
FLIN FLON	17 513	0,1	189 000	1,4
FORT-LA-BOSSE	61 000	0,4	267 000	1,6
FRONTIER	350 000	0,3	1 675 000	1,4
GARDEN VALLEY	30 000	0,1	663 000	1,5
HANOVER	60 000	0,1	1 190 200	1,7
INTERLAKE	33 000	0,1	567 000	1,7
KELSEY	30 000	0,2	325 000	1,6
LAKESHORE	5 000	0,0	245 000	1,5
LORD SELKIRK	30 000	0,1	865 935	1,6
LOUIS-RIEL	103 000	0,1	2 522 522	1,6
MOUNTAIN VIEW	90 000	0,2	582 294	1,5
MYSTERY LAKE	8 000	0,0	647 900	1,7
PARK WEST	56 500	0,2	405 000	1,6
PEMBINA TRAILS	100 000	0,1	2 387 000	1,7
PINE CREEK	4 000	0,0	216 950	1,6
PORTAGE-LA-PRAIRIE	25 000	0,1	559 071	1,7
PRAIRIE ROSE	20 000	0,1	412 000	1,6
PRAIRIE SPIRIT	15 000	0,1	375 000	1,4
VALLÉE DE LA RIVIÈRE-ROUGE	30 000	0,1	410 540	1,6
RIVER EAST TRANSCONA	60 000	0,0	2 850 000	1,7
ROLLING RIVER	105 000	0,5	375 500	1,7
RIVIÈRE SEINE	35 000	0,1	672 000	1,6
SEVEN OAKS	250 000	0,2	1 903 380	1,6
SOUTHWEST HORIZON	125 000	0,6	270 000	1,3
ST. JAMES-ASSINIBOIA	11 000	0,0	1 593 688	1,6
SUNRISE	98 000	0,2	952 000	1,7
SWAN VALLEY	2 000	0,0	321 000	1,6
TURTLE MOUNTAIN	26 000	0,2	200 000	1,7
TURTLE RIVER	2 000	0,0	167 373	1,6
WESTERN	23 000	0,1	279 290	1,6
WINNIPEG	554 000	0,2	6 126 000	1,7
PROVINCE	2 453 713	0,1	33 852 850	1,6
WHITESHELL	1 500	0,0	45 738	1,4
WPG. TECHNICAL COLLEGE	18 000	0,1	124 960	0,6

ANALYSE DES DÉPENSES DE TRANSPORT
FONDS DE FONCTIONNEMENT – BUDGET 2013 - 2014

TRANSPORT ORDINAIRE							
(PROGRAMME 720)							
DIVISION OU DISTRICT	MONTANT	ÉLÈVES TRANSPORTÉS	PAR ÉLÈVE	TOTAL DES KM (PARCOURS)	COÛT PAR KM	KILOMÈTRES EN CHARGE	COÛT PAR KM
BEAUTIFUL PLAINS	993 870	688	1 445	614 000	1,62	395 000	2,52
BORDER LAND	2 072 540	1 587	1 306	1 144 830	1,81	735 503	2,82
BRANDON	1 777 200	3 000	592	820 000	2,17	515 000	3,45
DSFM	7 355 225	4 330	1 699	2 720 808	2,70	1 444 216	5,09
EVERGREEN	1 183 750	1 020	1 161	650 000	1,82	450 000	2,63
FLIN FLON	286 403	198	1 446	62 662	4,57	40 546	7,06
FORT-LA-BOSSE	1 248 890	630	1 982	940 572	1,33	583 825	2,14
FRONTIER	6 535 630	5 100	1 281	1 503 900	4,35	988 450	6,61
GARDEN VALLEY	2 329 000	2 762	843	807 245	2,89	430 560	5,41
HANOVER	3 277 900	5 051	649	1 401 231	2,34	847 780	3,87
INTERLAKE	1 790 000	1 578	1 134	993 000	1,80	631 371	2,84
KELSEY	447 850	494	907	185 444	2,42	112 908	3,97
LAKESHORE	1 489 390	762	1 955	1 047 000	1,42	604 500	2,46
LORD SELKIRK	2 244 635	3 017	744	1 039 232	2,16	666 080	3,37
LOUIS-RIEL	3 351 741	2 325	1 442	805 896	4,16	435 547	7,70
MOUNTAIN VIEW	2 543 673	1 274	1 997	1 351 734	1,88	1 114 579	2,28
MYSTERY LAKE		S.O.		S.O.		S.O.	
PARK WEST	1 957 174	825	2 372	1 270 000	1,54	840 000	2,33
PEMBINA TRAILS	2 106 728	2 195	960	525 000	4,01	320 000	6,58
PINE CREEK	1 095 550	715	1 532	730 000	1,50	455 000	2,41
PORTAGE-LA-PRAIRIE	882 356	1 155	764	568 000	1,55	390 000	2,26
PRAIRIE ROSE	1 809 475	1 465	1 235	1 025 000	1,77	735 000	2,46
PRAIRIE SPIRIT	2 215 600	1 110	1 996	1 425 000	1,55	915 000	2,42
VALLÉE DE LA RIVIÈRE-ROUGE	2 298 605	1 410	1 630	1 308 003	1,76	849 797	2,70
RIVER EAST TRANSCONA	2 984 500	3 350	891	901 000	3,31	447 000	6,68
ROLLING RIVER	1 417 500	897	1 580	820 088	1,73	540 776	2,62
RIVIÈRE SEINE	2 480 488	2 583	960	1 300 247	1,91	816 368	3,04
SEVEN OAKS	2 593 910	2 793	929	598 800	4,33	430 060	6,03
SOUTHWEST HORIZON	1 776 700	876	2 028	1 252 800	1,42	762 000	2,33
ST. JAMES-ASSINIBOIA	1 623 733	1 884	862	402 076	4,04	245 366	6,62
SUNRISE	4 185 704	3 662	1 143	2 468 304	1,70	1 500 032	2,79
SWAN VALLEY	1 494 814	1 300	1 150	758 453	1,97	654 313	2,28
TURTLE MOUNTAIN	908 815	545	1 668	654 304	1,39	404 358	2,25
TURTLE RIVER	976 208	439	2 224	743 273	1,31	497 577	1,96
WESTERN	603 309	980	616	250 000	2,41	175 000	3,45
WINNIPEG	4 352 000	2 253	1 932	1 020 645	4,26	656 565	6,63
PROVINCE	76 690 866	64 253	1 194	34 108 547	2,25	21 630 077	3,55
WHITESHELL		S.O.		S.O.		S.O.	
WPG. TECHNICAL COLLEGE							

ANALYSE DES DÉPENSES DE TRANSPORT (SUITE)
FONDS DE FONCTIONNEMENT – BUDGET 2013 - 2014

ADMINISTRATION, TRANSPORT ORDINAIRE ET AUTRE			
(PROGRAMMES 710, 720 ET 790)			
DIVISION OU DISTRICT	MONTANT	TOTAL DES KM (CARNET DE BORD)	COÛT PAR KM
BEAUTIFUL PLAINS	1 171 020	610 000	1,92
BORDER LAND	2 344 940	1 219 830	1,92
BRANDON	2 035 300	835 000	2,44
DSFM	7 854 282	S.O.	
EVERGREEN	1 280 255	735 000	1,74
FLIN FLON	443 445	62 662	7,08
FORT-LA-BOSSE	1 338 340	895 895	1,49
FRONTIER	7 458 375	1 674 200	4,45
GARDEN VALLEY	2 569 200	968 694	2,65
HANOVER	3 698 600	1 637 903	2,26
INTERLAKE	2 084 000	940 000	2,22
KELSEY	600 290	205 444	2,92
LAKESHORE	1 573 340	932 000	1,69
LORD SELKIRK	2 496 160	1 089 232	2,29
LOUIS-RIEL	3 638 972	826 444	4,40
MOUNTAIN VIEW	2 911 198	1 391 734	2,09
MYSTERY LAKE	81 000	S.O.	
PARK WEST	2 133 151	1 225 000	1,74
PEMBINA TRAILS	2 362 709	675 000	3,50
PINE CREEK	1 198 394	720 000	1,66
PORTAGE-LA-PRAIRIE	1 002 698	463 000	2,17
PRAIRIE ROSE	1 961 725	1 045 000	1,88
PRAIRIE SPIRIT	2 351 700	1 450 000	1,62
VALLÉE DE LA RIVIÈRE-ROUGE	2 536 809	1 366 816	1,86
RIVER EAST TRANSCONA	3 488 600	1 118 000	3,12
ROLLING RIVER	1 574 225	861 092	1,83
RIVIÈRE SEINE	2 715 176	1 310 247	2,07
SEVEN OAKS	3 154 460	808 500	3,90
SOUTHWEST HORIZON	1 884 414	1 252 800	1,50
ST. JAMES-ASSINIBOIA	1 807 033	432 500	4,18
SUNRISE	4 571 922	2 516 012	1,82
SWAN VALLEY	1 643 547	705 000	2,33
TURTLE MOUNTAIN	930 981	572 532	1,63
TURTLE RIVER	1 052 865	750 811	1,40
WESTERN	680 789	303 000	2,25
WINNIPEG	4 993 100	1 128 145	4,43
PROVINCE	85 623 015	32 727 493	2,62
WHITESHELL	25 000	S.O.	
WPG. TECHNICAL COLLEGE			

ANALYSE DES DÉPENSES DE FONCTIONNEMENT ET D'ENTRETIEN DES BÂTIMENTS SCOLAIRES

FONDS DE FONCTIONNEMENT – BUDGET 2013 - 2014

DIVISION OU DISTRICT	ENTRETIEN				RÉPARATION ET REMPLACEMENTS	
	MONTANT	COÛT PAR ÉLÈVE	COÛT PAR PIED CARRÉ ⁽¹⁾	PIEDS CARRÉS PAR ÉLÈVE ⁽²⁾	MONTANT	COÛT PAR PIED CARRÉ ⁽¹⁾
BEAUTIFUL PLAINS	1 406 035	918	5,46	168	258 200	1,00
BORDER LAND	2 378 980	1 044	6,17	169	542 500	1,41
BRANDON	5 959 800	737	5,71	129	752 600	0,72
DSFM	6 267 520	1 202	6,97	172	515 380	0,57
EVERGREEN	1 970 700	1 297	6,82	190	244 000	0,84
FLIN FLON	1 712 994	1 722	8,71	198	100 000	0,51
FORT-LA-BOSSE	1 513 045	1 163	5,82	200	129 510	0,50
FRONTIER	15 373 436	2 467	11,20	220	1 555 196	1,13
GARDEN VALLEY	3 654 900	868	7,01	124	85 000	0,16
HANOVER	6 408 400	850	6,83	124	632 000	0,67
INTERLAKE	2 739 500	1 018	6,03	169	350 000	0,77
KELSEY	2 121 775	1 311	6,27	209	115 000	0,34
LAKESHORE	1 138 000	963	4,88	197	140 382	0,60
LORD SELKIRK	4 736 530	1 129	6,72	168	220 200	0,31
LOUIS-RIEL	14 555 142	1 054	6,51	162	501 460	0,22
MOUNTAIN VIEW	3 977 133	1 288	5,17	249	176 580	0,23
MYSTERY LAKE	4 062 250	1 477	8,79	168	452 000	0,98
PARK WEST	2 583 275	1 308	6,61	198	187 486	0,48
PEMBINA TRAILS	12 881 987	1 066	7,55	141	2 308 800	1,35
PINE CREEK	1 104 025	1 032	5,26	196	254 050	1,21
PORTAGE-LA-PRAIRIE	3 460 892	1 085	5,82	186	128 220	0,22
PRAIRIE ROSE	1 992 000	974	5,18	188	397 000	1,03
PRAIRIE SPIRIT	2 684 500	1 325	5,44	244	388 400	0,79
VALLÉE DE LA RIVIÈRE-ROUGE	2 052 813	1 019	5,56	183	432 052	1,17
RIVER EAST TRANSCONA	17 747 850	1 124	7,26	155	622 000	0,25
ROLLING RIVER	2 054 550	1 224	6,39	192	155 000	0,48
RIVIÈRE SEINE	3 752 439	1 006	6,48	155	400 000	0,69
SEVEN OAKS	9 902 510	938	8,22	114	1 167 620	0,97
SOUTHWEST HORIZON	1 937 895	1 224	6,20	198	160 200	0,51
ST. JAMES-ASSINIBOIA	8 039 851	1 007	5,66	178	1 075 411	0,76
SUNRISE	4 129 203	929	5,69	163	395 540	0,54
SWAN VALLEY	1 791 369	1 280	5,55	231	96 979	0,30
TURTLE MOUNTAIN	828 642	858	4,54	189	125 783	0,69
TURTLE RIVER	983 690	1 306	5,49	238	53 940	0,30
WESTERN	1 371 278	814	6,68	122	138 880	0,68
WINNIPEG	36 876 400	1 215	7,41	164	4 664 400	0,94
PROVINCE	196 151 309	1 130	6,91	164	19 921 769	0,70
WHITESHELL	444 400	2 661	6,13	434		S.O.
WPG. TECHNICAL COLLEGE	1 927 638	3 104	S.O.	S.O.	48 500	S.O.

(1) Ce chiffre est établi en fonction de la superficie (en pieds carrés) des bâtiments scolaires utilisés au 30 septembre 2012, y compris les lieux pris en location ou à bail.

(2) Ce chiffre est établi en fonction du nombre de pieds carrés (indiqué ci-dessus) divisé par le total des inscriptions en ETP de la page 7.

**ANALYSE DES DÉPENSES DE TECHNOLOGIE DE L'INFORMATION
FONDS DE FONCTIONNEMENT – BUDGET 2013 - 2014**

DÉPENSES DE TECHNOLOGIE DE L'INFORMATION ⁽¹⁾									
DIVISION OU DISTRICT	SALAIRES			SERVICES			ÉQUIPEMENT		
	MONTANT	%	PAR ÉLÈVE	MONTANT	%	PAR ÉLÈVE	MONTANT	%	PAR ÉLÈVE
BEAUTIFUL PLAINS	128 400	0,8	84	153 448	0,9	100	197 631	1,2	129
BORDER LAND	277 897	0,9	122	116 000	0,4	51	425 803	1,4	187
BRANDON	365 100	0,4	45	205 700	0,2	25	886 900	1,0	110
DSFM	365 950	0,5	70	483 115	0,6	93	666 433	0,9	128
EVERGREEN	112 400	0,6	74	78 750	0,4	52	232 972	1,2	153
FLIN FLON	109 829	0,8	110	60 439	0,5	61	76 379	0,6	77
FORT-LA-BOSSE	136 600	0,8	105	116 517	0,7	90	260 778	1,6	201
FRONTIER	402 011	0,3	65				1 379 528	1,2	221
GARDEN VALLEY	371 000	0,9	88	232 500	0,5	55	1 043 500	2,4	248
HANOVER	532 100	0,7	71	174 400	0,2	23	1 315 200	1,9	174
INTERLAKE	425 314	1,2	158	161 464	0,5	60	568 772	1,7	211
KELSEY	130 000	0,7	80	84 700	0,4	52	106 460	0,5	66
LAKESHORE	93 500	0,6	79	24 000	0,1	20	188 000	1,2	159
LORD SELKIRK	431 445	0,8	103	324 835	0,6	77	841 050	1,6	200
LOUIS-RIEL	985 973	0,6	71	929 500	0,6	67	1 354 850	0,9	98
MOUNTAIN VIEW	268 046	0,7	87	445 709	1,2	144	478 411	1,3	155
MYSTERY LAKE	233 100	0,6	85	164 550	0,4	60	339 200	0,9	123
PARK WEST	159 975	0,6	81	197 500	0,8	100	367 150	1,4	186
PEMBINA TRAILS	1 041 917	0,7	86	479 500	0,3	40	897 100	0,6	74
PINE CREEK	154 000	1,1	144	86 600	0,6	81	109 052	0,8	102
PORTAGE-LA-PRAIRIE	209 916	0,6	66	143 700	0,4	45	211 245	0,6	66
PRAIRIE ROSE	255 000	1,0	125	145 800	0,6	71	183 150	0,7	90
PRAIRIE SPIRIT	256 900	1,0	127	41 300	0,2	20	728 000	2,8	359
VALLÉE DE LA RIVIÈRE-ROUGE	128 500	0,5	64	108 039	0,4	54	308 245	1,2	153
RIVER EAST TRANSCONA	676 000	0,4	43	196 400	0,1	12	523 356	0,3	33
ROLLING RIVER	155 300	0,7	93	256 250	1,2	153	202 000	0,9	120
RIVIÈRE SEINE	218 000	0,5	58	259 663	0,6	70	392 616	0,9	105
SEVEN OAKS	259 920	0,2	25	445 600	0,4	42	1 181 250	1,0	112
SOUTHWEST HORIZON	297 000	1,4	188	100 150	0,5	63	91 500	0,4	58
ST. JAMES-ASSINIBOIA	740 286	0,8	93	403 263	0,4	51	1 190 209	1,2	149
SUNRISE	405 881	0,7	91	417 694	0,7	94	426 527	0,7	96
SWAN VALLEY	142 103	0,7	102	148 725	0,7	106	161 850	0,8	116
TURTLE MOUNTAIN	40 994	0,3	42	53 295	0,4	55	136 372	1,1	141
TURTLE RIVER	130 528	1,2	173	122 590	1,2	163	181 727	1,7	241
WESTERN	165 115	1,0	98	40 000	0,2	24	125 100	0,7	74
WINNIPEG	816 300	0,2	27	1 127 000	0,3	37	2 382 600	0,7	79
PROVINCE	11 622 300	0,6	67	8 528 696	0,4	49	20 160 916	1,0	116
WHITESHELL				30 000	0,9	180	48 027	1,5	288
WPG. TECHNICAL COLLEGE				800	0,0	1	205 087	1,0	330

(1) Ne comprend pas les dépenses de technologie de l'information de la fonction 300 (Centres d'apprentissage pour adultes), de la fonction 400 (Éducation et services communautaires) et de la gestion de l'information de la fonction 500. Les dépenses totales pour la gestion de l'information sont comprises à la page 39 et font partie des dépenses totales de technologie de l'information.

ANALYSE DES DÉPENSES DE TECHNOLOGIE DE L'INFORMATION
FONDS DE FONCTIONNEMENT – BUDGET 2013 - 2014

DIVISION OU DISTRICT	DÉPENSES DE TECHNOLOGIE DE L'INFORMATION ⁽¹⁾					
	SERVICES DE GESTION DE L'INFORMATION ⁽²⁾			TOTAL		
	MONTANT	%	PAR ÉLÈVE	MONTANT	%	PAR ÉLÈVE
BEAUTIFUL PLAINS				479 479	2,9	313
BORDER LAND	91 934	0,3	40	911 634	2,9	400
BRANDON	271 200	0,3	34	1 728 900	2,0	214
DSFM	115 898	0,2	22	1 631 396	2,2	313
EVERGREEN	51 000	0,3	34	475 122	2,4	313
FLIN FLON	48 466	0,4	49	295 113	2,3	297
FORT-LA-BOSSE	71 260	0,4	55	585 155	3,5	450
FRONTIER	340 831	0,3	55	2 122 370	1,8	341
GARDEN VALLEY	47 200	0,1	11	1 694 200	3,9	403
HANOVER	58 800	0,1	8	2 080 500	2,9	276
INTERLAKE	45 000	0,1	17	1 200 550	3,5	446
KELSEY				321 160	1,6	198
LAKESHORE				305 500	1,9	258
LORD SELKIRK	178 225	0,3	42	1 775 555	3,4	423
LOUIS-RIEL	415 201	0,3	30	3 685 524	2,4	267
MOUNTAIN VIEW	28 000	0,1	9	1 220 166	3,2	395
MYSTERY LAKE	155 654	0,4	57	892 504	2,3	324
PARK WEST	76 000	0,3	38	800 625	3,1	405
PEMBINA TRAILS	802 992	0,6	66	3 221 509	2,3	267
PINE CREEK	41 000	0,3	38	390 652	2,9	365
PORTAGE-LA-PRAIRIE	125 981	0,4	39	690 842	2,1	217
PRAIRIE ROSE	67 000	0,3	33	650 950	2,5	318
PRAIRIE SPIRIT	42 000	0,2	21	1 068 200	4,1	527
VALLÉE DE LA RIVIÈRE-ROUGE	19 115	0,1	9	563 899	2,2	280
RIVER EAST TRANSCONA	1 302 300	0,8	82	2 698 056	1,6	171
ROLLING RIVER				613 550	2,8	366
RIVIÈRE SEINE	191 097	0,5	51	1 061 376	2,5	285
SEVEN OAKS	402 860	0,3	38	2 289 630	2,0	217
SOUTHWEST HORIZON	58 000	0,3	37	546 650	2,7	345
ST. JAMES-ASSINIBOIA	261 611	0,3	33	2 595 369	2,7	325
SUNRISE	158 275	0,3	36	1 408 377	2,4	317
SWAN VALLEY	31 000	0,2	22	483 678	2,4	346
TURTLE MOUNTAIN	20 800	0,2	22	251 461	2,1	260
TURTLE RIVER				434 845	4,1	577
WESTERN	50 340	0,3	30	380 555	2,2	226
WINNIPEG	1 291 600	0,4	43	5 617 500	1,6	185
PROVINCE	6 860 640	0,3	40	47 172 552	2,3	272
WHITESHELL				78 027	2,4	467
WPG. TECHNICAL COLLEGE	822 457	4,0	1 324	1 028 344	4,9	1 656

(1) Exclut les dépenses de la technologie de l'information de la fonction 300 (Centres d'apprentissage pour adultes) et de la fonction 400 (Éducation et services communautaires).

(2) Total des dépenses en services de gestion de l'information de la fonction 500 (indiqué à la page 27).

FONDS DE FONCTIONNEMENT 2013 - 2014 RECETTES PAR SOURCE

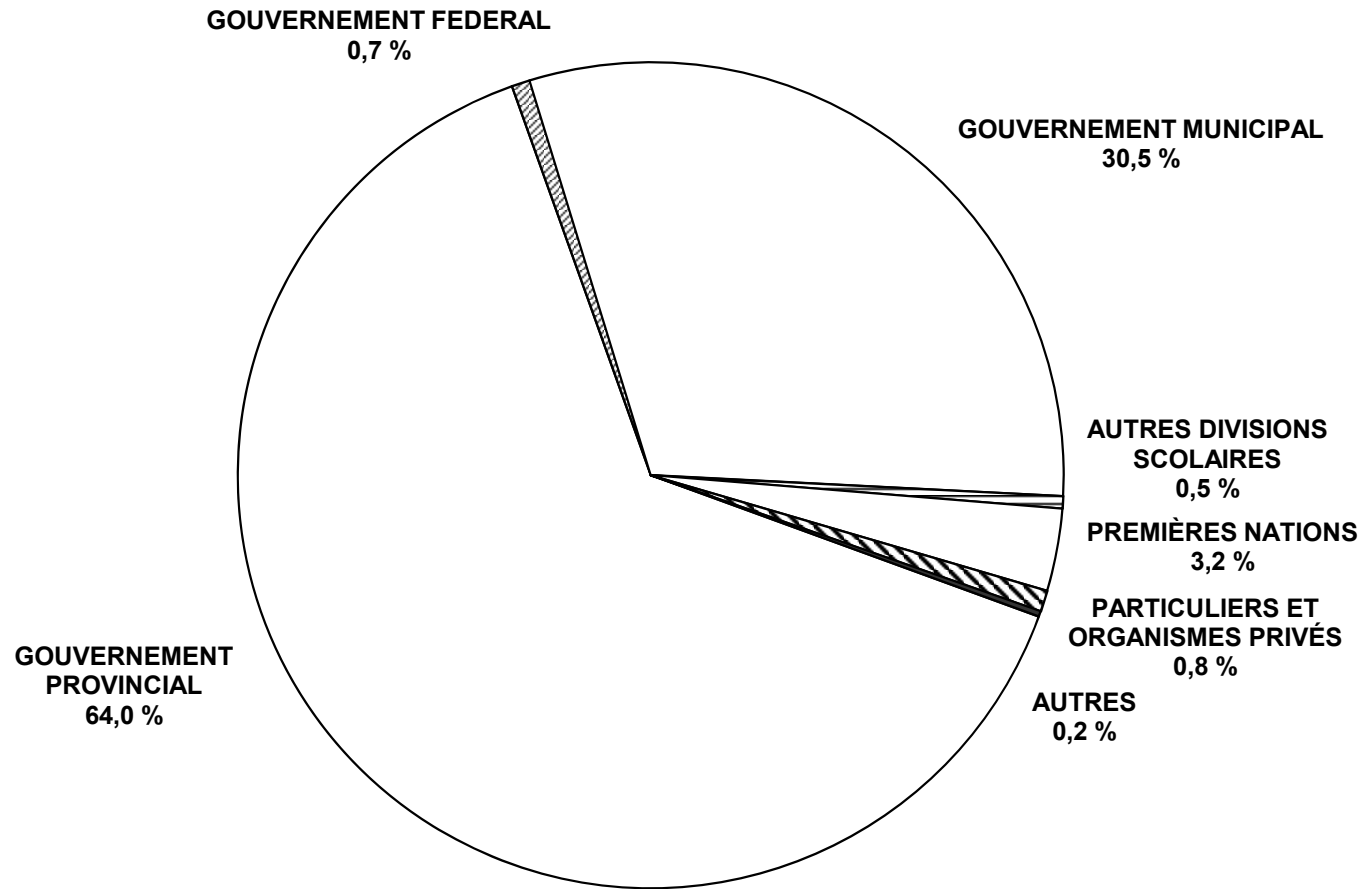

SOMMAIRE DES RECETTES DU FONDS DE FONCTIONNEMENT : BUDGET 2013 - 2014

DIVISION OU DISTRICT	POURCENTAGE DES RECETTES DU FONDS DE FONCTIONNEMENT						
	GOUVERNEMENTS			AUTRES DIVISIONS SCOLAIRES	PREMIÈRES NATIONS	PARTICULIERS ET ORGANISMES PRIVÉS	AUTRES SOURCES
	PROVINCIAL ⁽¹⁾	FÉDÉRAL	MUNICIPAL				
BEAUTIFUL PLAINS	64,4		34,6	0,2	0,1	0,2	0,5
BORDER LAND	68,5	0,8	28,4	1,1	0,3	0,5	0,3
BRANDON	61,3	0,0	37,1	0,3	0,4	0,8	0,1
DSFM	74,8	0,1	23,4	1,7		0,1	0,0
EVERGREEN	63,0		35,6	0,3	0,8	0,2	0,1
FLIN FLON	74,9		22,1	1,1		1,5	0,3
FORT-LA-BOSSE	56,8		38,0	0,1	5,0		0,1
FRONTIER	39,1	11,3	2,4		42,8	3,6	0,7
GARDEN VALLEY	67,9		31,0	0,6			0,5
HANOVER	71,7		27,6	0,1		0,5	0,1
INTERLAKE	65,2		33,7	0,2		0,6	0,4
KELSEY	81,8		17,4	0,1	0,0	0,4	0,4
LAKESHORE	71,1		20,8	0,5	6,0	1,5	0,2
LORD SELKIRK	63,0		35,0	0,3	0,7	0,7	0,2
LOUIS-RIEL	65,6		32,9	0,3		1,1	0,1
MOUNTAIN VIEW	69,0	1,3	25,8	1,0	0,8	1,5	0,5
MYSTERY LAKE	78,2	0,2	19,7	0,5	0,5	0,8	0,2
PARK WEST	51,2		23,5	0,1	25,1	0,0	0,0
PEMBINA TRAILS	56,4		41,4	0,5		1,6	0,1
PINE CREEK	67,1		32,2	0,2	0,1	0,1	0,3
PORTAGE-LA-PRAIRIE	63,4	0,1	33,7	0,5	2,3	0,0	0,1
PRAIRIE ROSE	63,7		35,7	0,2		0,1	0,3
PRAIRIE SPIRIT	63,4		35,1	0,1	1,1	0,1	0,2
VALLÉE DE LA RIVIÈRE-ROUGE	59,6	0,1	36,8	2,8		0,6	0,1
RIVER EAST TRANSCONA	69,4		30,0	0,1		0,4	0,0
ROLLING RIVER	59,8	0,1	34,6	0,3	4,7	0,2	0,2
RIVIÈRE SEINE	73,1	0,0	26,3	0,5			0,1
SEVEN OAKS	72,2	0,0	26,1	0,8	0,2	0,7	0,0
SOUTHWEST HORIZON	57,0		42,2	0,5			0,3
ST. JAMES-ASSINIBOIA	58,1		37,6	0,8	0,1	2,6	0,9
SUNRISE	62,5		36,5	0,2	0,6	0,1	0,1
SWAN VALLEY	72,7		24,7	0,1	1,0	1,1	0,4
TURTLE MOUNTAIN	62,0		37,5	0,3		0,1	0,2
TURTLE RIVER	78,7		21,0	0,2			0,1
WESTERN	66,4	0,1	31,6	0,2		1,6	0,1
WINNIPEG	63,9		34,5	0,6	0,7	0,2	0,2
PROVINCE	64,0	0,7	30,5	0,5	3,2	0,8	0,2
WHITESHELL	42,4		54,8	0,9		0,1	1,7
WPG. TECHNICAL COLLEGE	56,0			6,6		33,4	4,0

(1) La partie inscrite ici ne correspond qu'aux subventions de fonctionnement. La contribution provinciale totale aux services d'éducation des écoles publiques de la maternelle à la 12^e année, qui comprend aussi les allocations de retraite des enseignants, les aides en matière d'immobilisations et le crédit d'impôt foncier du Manitoba en matière d'éducation, devrait s'élever à 75,8 % en 2013 - 2014. Consultez la page i pour obtenir plus de renseignements.

GOUVERNEMENT PROVINCIAL									
ÉDUCATION									
DIVISION OU DISTRICT	PROGR. DE FINANCEMENT DES ÉCOLES ⁽¹⁾	CRÉD. D'IMPÔT			AUTRES RECETTES ⁽⁴⁾	TOTAL	AUTRES RECETTES PROVINC. ⁽⁵⁾	TOTAL DES RECETTES PROVINCIALES	REC. DU FONDS DE FONCT. ⁽⁶⁾ (EN %)
		FONCIER EN MATIÈRE D'ÉDUC. ⁽²⁾	INCITATIF FISCAL ⁽³⁾						
BEAUTIFUL PLAINS	8 622 100	1 501 327	504 331	284 173	10 911 931		10 911 931	64,4	
BORDER LAND	15 557 487	2 234 501	2 717 624	706 977	21 216 589	430 947	21 647 536	68,5	
BRANDON	42 160 100	7 409 670	1 831 224	1 810 400	53 211 394		53 211 394	61,3	
DSFM	32 285 340	5 676 644	1 939 575	15 055 144	54 956 703	772 941	55 729 644	74,8	
EVERGREEN	8 165 854	2 366 082	1 595 317	403 000	12 530 253		12 530 253	63,0	
FLIN FLON	7 965 420	834 821	752 713	324 100	9 877 054	96 290	9 973 344	74,9	
FORT-LA-BOSSE	7 418 368	1 276 216	487 785	267 000	9 449 369	212 900	9 662 269	56,8	
FRONTIER	36 978 625	465 553	318 474	9 357 803	47 120 455	1 395 500	48 515 955	39,1	
GARDEN VALLEY	24 981 753	3 009 712	646 173	1 123 000	29 760 638		29 760 638	67,9	
HANOVER	44 345 682	5 628 544	1 495 820	1 616 938	53 086 984		53 086 984	71,7	
INTERLAKE	17 111 580	3 436 539	1 289 551	764 200	22 601 870	25 000	22 626 870	65,2	
KELSEY	13 454 407	1 104 943	309 407	758 400	15 627 157	799 700	16 426 857	81,8	
LAKESHORE	9 441 364	1 032 387	440 073	377 000	11 290 824	263 000	11 553 824	71,1	
LORD SELKIRK	23 985 952	5 528 995	2 692 903	1 102 110	33 309 960	315 995	33 625 955	63,0	
LOUIS-RIEL	71 390 549	20 962 310	5 818 648	4 304 060	102 475 567	174 040	102 649 607	65,6	
MOUNTAIN VIEW	21 731 310	3 481 973	690 360	762 868	26 666 511		26 666 511	69,0	
MYSTERY LAKE	26 609 893	1 733 330	1 058 859	752 300	30 154 382	29 000	30 183 382	78,2	
PARK WEST	10 728 551	1 442 822	779 768	496 000	13 447 141		13 447 141	51,2	
PEMBINA TRAILS	53 976 351	19 729 457	4 817 305	2 998 619	81 521 732	202 500	81 724 232	56,4	
PINE CREEK	7 616 621	918 385	331 754	217 950	9 084 710		9 084 710	67,1	
PORTAGE-LA-PRAIRIE	17 720 564	3 032 752	521 331	592 506	21 867 153		21 867 153	63,4	
PRAIRIE ROSE	12 400 690	2 235 713	1 116 939	536 000	16 289 342	357 250	16 646 592	63,7	
PRAIRIE SPIRIT	14 145 601	1 802 509	812 989	480 000	17 241 099	10 000	17 251 099	63,4	
VALLÉE DE LA RIVIÈRE-ROUGE	12 194 776	1 965 217	692 143	647 088	15 499 224		15 499 224	59,6	
RIVER EAST TRANSCONA	89 333 545	22 986 192	1 470 381	4 241 119	118 031 237		118 031 237	69,4	
ROLLING RIVER	10 178 909	1 973 745	761 252	447 750	13 361 656	500	13 362 156	59,8	
RIVIÈRE SEINE	24 320 243	4 292 591	2 002 557	600 000	31 215 391		31 215 391	73,1	
SEVEN OAKS	65 378 019	12 076 498	5 359 282	3 096 071	85 909 870	988 700	86 898 570	72,2	
SOUTHWEST HORIZON	9 161 078	1 555 581	758 456	380 000	11 855 115	166 015	12 021 130	57,0	
ST. JAMES-ASSINIBOIA	38 817 115	12 791 743	3 455 157	2 207 827	57 271 842	21 500	57 293 342	58,1	
SUNRISE	25 660 140	6 425 734	2 937 828	1 333 689	36 357 391	991 435	37 348 826	62,5	
SWAN VALLEY	11 707 345	1 571 982	1 056 497	395 774	14 731 598	41 000	14 772 598	72,7	
TURTLE MOUNTAIN	6 035 708	1 171 086		208 200	7 414 994	195 250	7 610 244	62,0	
TURTLE RIVER	7 095 851	653 073	455 530	277 373	8 481 827		8 481 827	78,7	
WESTERN	9 165 007	1 842 891		335 624	11 343 522	395 500	11 739 022	66,4	
WINNIPEG	175 166 000	29 696 871	9 500 321	14 781 400	229 144 592	4 147 900	233 292 492	63,9	
PROVINCE	1 013 007 898	195 848 389	61 418 327	74 042 463	1 344 317 077	12 032 863	1 356 349 940	64,0	
WHITESHELL	931 141	376 582	24 000	80 992	1 412 715	4 746	1 417 461	42,4	
WPG. TECH. COLLEGE	22 000			5 002 495	5 024 495	7 359 082	12 383 577	56,0	

(1) Voir l'annexe pour obtenir plus de détails.

(2) Depuis l'année d'imposition 2005, la portion représentant le paiement anticipé aux propriétaires-occupants du crédit d'impôt foncier du Manitoba en matière d'éducation (CIFME) est remise directement aux divisions scolaires à titre de recette provenant de la Province du Manitoba, afin de mieux refléter le montant des fonds que le gouvernement provincial accorde à l'éducation. Les montants indiqués ici n'incluent pas le Remboursement de la taxe scolaire applicable aux terres agricoles, la portion du CIFME relative à l'impôt sur le revenu, ni l'aide aux pensionnés en matière de taxes scolaires, car ces sommes ne sont pas quantifiables par division scolaire. Voir la page i pour obtenir ces montants à l'échelle provinciale.

(3) Bien que l'incitatif fiscal ait été supprimé en 2012, le financement alloué en 2011 continue à être fourni. Les montants indiqués ici sont les portions par division, après avoir remis à la DSFM la portion qui lui revient.

(4) Comprend divers autres types d'aide (programmes institutionnels, centres d'apprentissage pour adultes, subventions d'aide générale, etc.).

(5) Comprend des recettes provenant d'autres ministères du gouvernement du Manitoba.

(6) Le total de la contribution provinciale à l'éducation publique représente 75,8 % des recettes. Voir la page i pour obtenir plus de détails.

DIVISION OU DISTRICT	GOUVERNEMENT FÉDÉRAL		ADMINISTRATIONS MUNICIPALES ⁽¹⁾		AUTRES DIVISIONS SCOLAIRES		PREMIÈRES NATIONS	
	RECETTES	%	RECETTES	%	RECETTES	%	RECETTES	%
	BEAUTIFUL PLAINS			5 870 000	34,6	33 000	0,2	20 000
BORDER LAND	266 000	0,8	8 981 775	28,4	345 000	1,1	100 000	0,3
BRANDON	23 900	0,0	32 197 506	37,1	280 800	0,3	307 600	0,4
DSFM	55 000	0,1	17 399 032	23,4	1 252 786	1,7		
EVERGREEN			7 093 283	35,6	60 000	0,3	160 000	0,8
FLIN FLON			2 942 790	22,1	152 685	1,1		
FORT-LA-BOSSE			6 465 265	38,0	12 800	0,1	850 640	5,0
FRONTIER	14 065 407	11,3	3 007 817	2,4			53 065 440	42,8
GARDEN VALLEY			13 577 483	31,0	251 000	0,6		
HANOVER			20 451 416	27,6	90 000	0,1		
INTERLAKE			11 684 910	33,7	55 000	0,2		
KELSEY			3 488 145	17,4	15 000	0,1	8 400	0,0
LAKESHORE			3 376 256	20,8	80 000	0,5	975 000	6,0
LORD SELKIRK			18 714 015	35,0	186 200	0,3	399 835	0,7
LOUIS-RIEL			51 569 492	32,9	430 000	0,3		
MOUNTAIN VIEW	517 943	1,3	9 987 127	25,8	381 500	1,0	315 000	0,8
MYSTERY LAKE	92 000	0,2	7 588 953	19,7	193 050	0,5	205 000	0,5
PARK WEST			6 174 913	23,5	15 000	0,1	6 591 000	25,1
PEMBINA TRAILS			60 027 701	41,4	725 000	0,5		
PINE CREEK			4 363 109	32,2	28 600	0,2	19 350	0,1
PORTAGE-LA-PRAIRIE	20 000	0,1	11 611 180	33,7	180 000	0,5	785 000	2,3
PRAIRIE ROSE			9 317 976	35,7	62 000	0,2		
PRAIRIE SPIRIT			9 553 389	35,1	20 000	0,1	300 000	1,1
VALLÉE DE LA RIVIÈRE-ROUGE	20 900	0,1	9 574 549	36,8	719 588	2,8		
RIVER EAST TRANSCONA			51 061 713	30,0	215 000	0,1		
ROLLING RIVER	28 570	0,1	7 735 414	34,6	61 100	0,3	1 055 000	4,7
RIVIÈRE SEINE	15 000	0,0	11 224 609	26,3	200 000	0,5		
SEVEN OAKS	6 000	0,0	31 407 490	26,1	920 000	0,8	200 000	0,2
SOUTHWEST HORIZON			8 915 524	42,2	100 000	0,5		
ST. JAMES-ASSINIBOIA			37 076 132	37,6	782 300	0,8	77 000	0,1
SUNRISE			21 853 878	36,5	120 950	0,2	350 968	0,6
SWAN VALLEY			5 015 205	24,7	25 150	0,1	196 220	1,0
TURTLE MOUNTAIN			4 598 601	37,5	35 000	0,3		
TURTLE RIVER			2 261 720	21,0	19 500	0,2		
WESTERN	20 000	0,1	5 597 320	31,6	43 550	0,2		
WINNIPEG			125 781 108	34,5	2 297 500	0,6	2 400 000	0,7
PROVINCE	15 130 720	0,7	647 546 796	30,5	10 389 059	0,5	68 381 453	3,2
WHITESHELL			1 830 040	54,8	29 250	0,9		
WPG. TECHNICAL COLLEGE					1 454 153	6,6		

(1) Le montant des recettes provenant des administrations municipales n'inclut pas les 195 848 389 \$ remis directement aux divisions scolaires à titre de recettes provenant du crédit d'impôt foncier du Manitoba en matière d'éducation. Voir la page 42 pour obtenir plus de renseignements à ce sujet.

DIVISION OU DISTRICT	PARTICULIERS ET ORGANISMES PRIVÉS		AUTRES SOURCES		TOTAL DES RECETTES NON PROVINCIALES		TOTAL DU FONDS DE FINANCEMENT
	RECETTES	%	RECETTES	%	RECETTES	%	RECETTES
BEAUTIFUL PLAINS	32 500	0,2	76 500	0,5	6 032 000	35,6	16 943 931
BORDER LAND	152 447	0,5	110 194	0,3	9 955 416	31,5	31 602 952
BRANDON	670 600	0,8	73 000	0,1	33 553 406	38,7	86 764 800
DSFM	70 000	0,1	5 000	0,0	18 781 818	25,2	74 511 462
EVERGREEN	39 000	0,2	15 000	0,1	7 367 283	37,0	19 897 536
FLIN FLON	194 893	1,5	44 055	0,3	3 334 423	25,1	13 307 767
FORT-LA-BOSSE			22 600	0,1	7 351 305	43,2	17 013 574
FRONTIER	4 443 991	3,6	923 277	0,7	75 505 932	60,9	124 021 887
GARDEN VALLEY			212 000	0,5	14 040 483	32,1	43 801 121
HANOVER	359 000	0,5	66 000	0,1	20 966 416	28,3	74 053 400
INTERLAKE	211 500	0,6	125 720	0,4	12 077 130	34,8	34 704 000
KELSEY	75 000	0,4	70 500	0,4	3 657 045	18,2	20 083 902
LAKESHORE	236 000	1,5	39 000	0,2	4 706 256	28,9	16 260 080
LORD SELKIRK	395 000	0,7	93 500	0,2	19 788 550	37,0	53 414 505
LOUIS-RIEL	1 784 506	1,1	100 000	0,1	53 883 998	34,4	156 533 605
MOUNTAIN VIEW	592 850	1,5	178 000	0,5	11 972 420	31,0	38 638 931
MYSTERY LAKE	289 700	0,8	68 500	0,2	8 437 203	21,8	38 620 585
PARK WEST	10 000	0,0	11 000	0,0	12 801 913	48,8	26 249 054
PEMBINA TRAILS	2 266 500	1,6	193 500	0,1	63 212 701	43,6	144 936 933
PINE CREEK	8 000	0,1	41 500	0,3	4 460 559	32,9	13 545 269
PORTAGE-LA-PRAIRIE	5 000	0,0	28 000	0,1	12 629 180	36,6	34 496 333
PRAIRIE ROSE	17 550	0,1	76 000	0,3	9 473 526	36,3	26 120 118
PRAIRIE SPIRIT	25 000	0,1	50 000	0,2	9 948 389	36,6	27 199 488
VALLÉE DE LA RIVIÈRE-ROUGE	149 000	0,6	34 500	0,1	10 498 537	40,4	25 997 761
RIVER EAST TRANSCONA	735 000	0,4	20 000	0,0	52 031 713	30,6	170 062 950
ROLLING RIVER	33 850	0,2	50 550	0,2	8 964 484	40,2	22 326 640
RIVIÈRE SEINE			56 000	0,1	11 495 609	26,9	42 711 000
SEVEN OAKS	892 600	0,7	53 000	0,0	33 479 090	27,8	120 377 660
SOUTHWEST HORIZON			68 320	0,3	9 083 844	43,0	21 104 974
ST. JAMES-ASSINIBOIA	2 531 900	2,6	847 467	0,9	41 314 799	41,9	98 608 141
SUNRISE	64 584	0,1	60 920	0,1	22 451 300	37,5	59 800 126
SWAN VALLEY	213 800	1,1	84 150	0,4	5 534 525	27,3	20 307 123
TURTLE MOUNTAIN	14 525	0,1	19 600	0,2	4 667 726	38,0	12 277 970
TURTLE RIVER			11 200	0,1	2 292 420	21,3	10 774 247
WESTERN	276 100	1,6	10 600	0,1	5 947 570	33,6	17 686 592
WINNIPEG	655 000	0,2	585 000	0,2	131 718 608	36,1	365 011 100
PROVINCE	17 445 396	0,8	4 524 153	0,2	763 417 577	36,0	2 119 767 517
WHITESHELL	5 000	0,1	57 500	1,7	1 921 790	57,6	3 339 251
WPG. TECHNICAL COLLEGE	7 397 353	33,4	880 000	4,0	9 731 506	44,0	22 115 083

TRANSFERTS NETS AU (DU) FONDS DE CAPITAL ET D'EMPRUNT
BUDGET 2013 - 2014

DIVISION OU DISTRICT	TRANSFERTS NETS DU (AU) FONDS DE CAPITAL ET D'EMPRUNT ⁽¹⁾
BEAUTIFUL PLAINS	140 000
BORDER LAND	350 000
BRANDON	254 500
DSFM	400 865
EVERGREEN	329 810
FLIN FLON	200 000
FORT-LA-BOSSE	300 000
FRONTIER	500 000
GARDEN VALLEY	1 146 900
HANOVER	1 982 500
INTERLAKE	279 500
KELSEY	143 400
LAKESHORE	200 000
LORD SELKIRK	492 250
LOUIS-RIEL	508 740
MOUNTAIN VIEW	688 472
MYSTERY LAKE	125 000
PARK WEST	81 000
PEMBINA TRAILS	1 025 000
PINE CREEK	186 000
PORTAGE-LA-PRAIRIE	586 000
PRAIRIE ROSE	375 100
PRAIRIE SPIRIT	810 188
VALLÉE DE LA RIVIÈRE-ROUGE	387 543
RIVER EAST TRANSCONA	2 477 984
ROLLING RIVER	465 000
RIVIÈRE SEINE	495 000
SEVEN OAKS	1 796 000
SOUTHWEST HORIZON	449 000
ST. JAMES-ASSINIBOIA	760 956
SUNRISE	1 450 916
SWAN VALLEY	198 000
TURTLE MOUNTAIN	296 000
TURTLE RIVER	100 000
WESTERN	466 100
WINNIPEG	2 034 200
PROVINCE	22 481 924
WHITESHELL	45 500
WPG. TECHNICAL COLLEGE	738 049

(1) Comprend les virements aux réserves pour autobus et autres réserves.

VALEUR FRACTIONNÉE (AUTRE) ET TAXE D'AIDE À L'ÉDUCATION ⁽¹⁾
POUR L'ANNÉE D'IMPOSITION 2013

DIVISION OU DISTRICT	VALEUR FRACTIONNÉE – AUTRE	TAXE D'AIDE À L'ÉDUCATION
BEAUTIFUL PLAINS	122 594 300	1 450 291
BORDER LAND	153 022 030	1 810 251
BRANDON	732 255 690	8 662 585
DSFM		
EVERGREEN	104 008 650	1 230 422
FLIN FLON	32 981 180	390 167
FORT-LA-BOSSE	330 407 730	3 908 723
FRONTIER	62 604 890	740 616
GARDEN VALLEY	215 601 760	2 550 569
HANOVER	302 294 780	3 576 147
INTERLAKE	208 600 130	2 467 740
KELSEY	57 613 370	681 566
LAKESHORE	26 059 950	308 289
LORD SELKIRK	200 137 560	2 367 627
LOUIS-RIEL	977 802 630	11 567 405
MOUNTAIN VIEW	115 886 550	1 370 938
MYSTERY LAKE	113 488 920	1 342 574
PARK WEST	157 667 910	1 865 211
PEMBINA TRAILS	1 015 907 570	12 018 187
PINE CREEK	80 255 200	949 419
PORTAGE-LA-PRAIRIE	288 272 540	3 410 264
PRAIRIE ROSE	116 654 570	1 380 024
PRAIRIE SPIRIT	142 600 120	1 686 959
VALLÉE DE LA RIVIÈRE-ROUGE	187 854 690	2 222 321
RIVER EAST TRANSCONA	755 584 080	8 938 560
ROLLING RIVER	155 998 800	1 845 466
RIVIÈRE SEINE	145 623 880	1 722 731
SEVEN OAKS	293 218 060	3 468 770
SOUTHWEST HORIZON	222 490 260	2 632 060
ST. JAMES-ASSINIBOIA	1 241 125 740	14 682 518
SUNRISE	301 579 400	3 567 684
SWAN VALLEY	66 372 020	785 181
TURTLE MOUNTAIN	51 228 180	606 029
TURTLE RIVER	13 319 810	157 573
WESTERN	82 459 460	975 495
WINNIPEG	3 685 355 810	43 597 759
TOTAL DIVISION OU DISTRICT	12 758 928 220	150 938 121
DAL DE PINAWA	3 411 570	
AUCUNE DIVISION	45 824 040	542 098
PROVINCE	12 808 163 830	151 480 219

(1) Depuis 2006, la taxe d'aide à l'éducation n'est plus perçue sur les biens résidentiels. En 2013, le taux en millièmes de dollar pour les autres biens est de 11,83.

TAUX EN MILLIÈMES DE DOLLAR DE LA TAXE SPÉCIALE – 2013

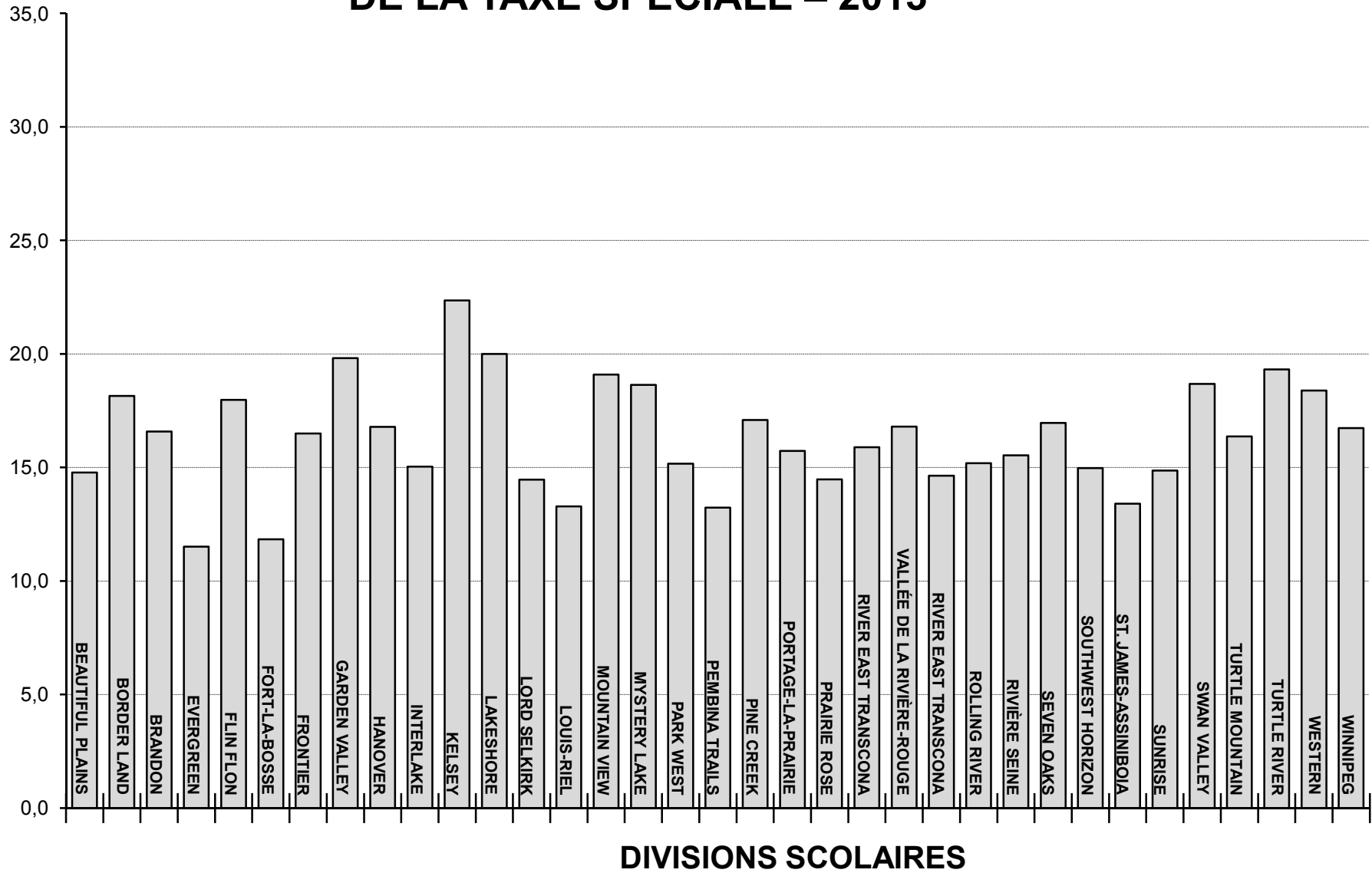

**TOTAL DE LA VALEUR FRACTIONNÉE, TAXE SPÉCIALE ET TAUX EN MILLIÈMES DE DOLLAR
POUR L'ANNÉE D'IMPOSITION 2013**

DIVISION OU DISTRICT	TOTAL DE LA VALEUR FRACTIONNÉE				TAXE SPÉCIALE ⁽¹⁾	TAUX EN MILLIÈMES DE DOLLARS ⁽²⁾
	BIENS RÉSID. URBAINS ET AGRICOLES	TERRAINS ET BÂTIMENTS AGRICOLES	AUTRE	TOTAL		
BEAUTIFUL PLAINS	202 827 920	168 902 780	122 594 300	494 325 000	7 302 868	14,8
BORDER LAND	256 171 240	188 281 920	153 022 030	597 475 190	10 844 168	18,1
BRANDON	1 512 122 710	49 654 350	732 255 690	2 294 032 750	38 029 913	16,6
DSFM						
EVERGREEN	619 385 200	64 533 650	104 008 650	787 927 500	9 066 247	11,5
FLIN FLON	82 000 790		32 981 180	114 981 970	3 758 439	18,0
FORT-LA-BOSSE	189 852 540	120 147 120	330 407 730	640 407 390	7 576 451	11,8
FRONTIER	109 305 500	17 078 240	62 604 890	188 988 630	3 118 313	16,5
GARDEN VALLEY	451 679 000	129 707 710	215 601 760	796 988 470	15 788 695	19,8
HANOVER	1 053 773 980	170 498 970	302 294 780	1 526 567 730	25 625 666	16,8
INTERLAKE	595 727 860	145 743 850	208 600 130	950 071 840	14 283 729	15,0
KELSEY	116 554 050	13 310 000	57 613 370	187 477 420	4 190 749	22,4
LAKESHORE	107 669 420	73 246 610	26 059 950	206 975 980	4 138 643	20,0
LORD SELKIRK	1 361 416 310	53 708 960	200 137 560	1 615 262 830	23 367 442	14,5
LOUIS-RIEL	4 952 113 440	11 114 340	977 802 630	5 941 030 410	78 917 639	13,3
MOUNTAIN VIEW	382 686 680	194 197 110	115 886 550	692 770 340	13 225 136	19,1
MYSTERY LAKE	305 814 240		113 488 920	419 303 160	7 813 726	18,6
PARK WEST	173 075 890	203 295 630	157 667 910	534 039 430	8 096 284	15,2
PEMBINA TRAILS	4 823 313 810	11 574 560	1 015 907 570	5 850 795 940	77 392 089	13,2
PINE CREEK	98 535 430	129 883 700	80 255 200	308 674 330	5 275 969	17,1
PORTAGE-LA-PRAIRIE	425 735 150	181 872 720	288 272 540	895 880 410	14 091 893	15,7
PRAIRIE ROSE	363 581 140	320 800 290	116 654 570	801 036 000	11 594 078	14,5
PRAIRIE SPIRIT	217 742 320	401 860 250	142 600 120	762 202 690	12 109 962	15,9
VALLÉE DE LA RIVIÈRE-ROUGE	366 487 260	257 452 760	187 854 690	811 794 710	13 638 014	16,8
RIVER EAST TRANSCONA	4 235 433 390	12 492 900	755 584 080	5 003 510 370	73 245 575	14,6
ROLLING RIVER	332 170 730	130 803 250	155 998 800	618 972 780	9 400 587	15,2
RIVIÈRE SEINE	993 218 090	102 619 200	145 623 880	1 241 461 170	19 287 874	15,5
SEVEN OAKS	2 209 875 550	10 680 240	293 218 060	2 513 773 850	42 629 449	17,0
SOUTHWEST HORIZON	195 290 520	262 002 110	222 490 260	679 782 890	10 175 133	15,0
ST. JAMES-ASSINIBOIA	2 389 078 310	13 190 320	1 241 125 740	3 643 394 370	48 816 038	13,4
SUNRISE	1 432 232 680	161 481 000	301 579 400	1 895 293 080	28 160 160	14,9
SWAN VALLEY	169 131 770	110 622 470	66 372 020	346 126 260	6 464 994	18,7
TURTLE MOUNTAIN	159 255 500	131 979 800	51 228 180	342 463 480	5 605 067	16,4
TURTLE RIVER	68 300 430	65 574 270	13 319 810	147 194 510	2 843 934	19,3
WESTERN	254 866 620	50 851 780	82 459 460	388 177 860	7 135 370	18,4
WINNIPEG	5 468 955 990	2 703 220	3 685 355 810	9 157 015 020	153 227 298	16,7
TOTAL DIVISION OU DISTRICT	36 675 381 460	3 961 866 080	12 758 928 220	53 396 175 760	816 237 592	15,3
DAL DE PINAWA	59 447 420	704 860	3 411 570	63 563 850		
AUCUNE DIVISION	15 368 390	12 571 110	45 824 040	73 763 540		
PROVINCE	36 750 197 270	3 975 142 050	12 808 163 830	53 533 503 150		

- (1) Montant de la taxe spéciale demandé par les divisions scolaires pour l'année d'imposition 2013. Le montant réel remis aux divisions scolaires par les municipalités ne comprend pas le crédit d'impôt foncier du Manitoba en matière d'éducation. Voir les pages 42 et 43 pour obtenir plus de détails.
- (2) Les taux en millièmes de dollar pour la division scolaire de Flin Flon et le district scolaire de Mystery Lake sont redressés en fonction des recettes provenant des biens miniers.

**TAXE SPÉCIALE NETTE
POUR L'ANNÉE D'IMPOSITION 2013**

DIVISION OU DISTRICT	TAXE SPÉCIALE BRUTE	INCITATIF FISCAL ⁽¹⁾	TAXE SPÉCIALE NETTE
BEAUTIFUL PLAINS	7 807 199	504 331	7 302 868
BORDER LAND	13 581 123	2 736 955	10 844 168
BRANDON	39 877 926	1 848 013	38 029 913
DSFM			
EVERGREEN	10 661 564	1 595 317	9 066 247
FLIN FLON	4 511 152	752 713	3 758 439
FORT-LA-BOSSE	8 064 236	487 785	7 576 451
FRONTIER	3 436 787	318 474	3 118 313
GARDEN VALLEY	16 434 868	646 173	15 788 695
HANOVER	27 133 792	1 508 126	25 625 666
INTERLAKE	15 573 280	1 289 551	14 283 729
KELSEY	4 500 156	309 407	4 190 749
LAKESHORE	4 578 716	440 073	4 138 643
LORD SELKIRK	26 060 345	2 692 903	23 367 442
LOUIS-RIEL	85 458 642	6 541 003	78 917 639
MOUNTAIN VIEW	13 915 496	690 360	13 225 136
MYSTERY LAKE	8 899 776	1 086 050	7 813 726
PARK WEST	8 913 637	817 353	8 096 284
PEMBINA TRAILS	82 251 778	4 859 689	77 392 089
PINE CREEK	5 608 184	332 215	5 275 969
PORTAGE-LA-PRAIRIE	14 614 929	523 036	14 091 893
PRAIRIE ROSE	12 747 187	1 153 109	11 594 078
PRAIRIE SPIRIT	13 003 947	893 985	12 109 962
VALLÉE DE LA RIVIÈRE-ROUGE	14 507 890	869 876	13 638 014
RIVER EAST TRANSCONA	74 736 098	1 490 523	73 245 575
ROLLING RIVER	10 164 478	763 891	9 400 587
RIVIÈRE SEINE	21 866 968	2 579 094	19 287 874
SEVEN OAKS	47 993 283	5 363 834	42 629 449
SOUTHWEST HORIZON	10 933 589	758 456	10 175 133
ST. JAMES-ASSINIBOIA	52 296 561	3 480 523	48 816 038
SUNRISE	31 139 857	2 979 697	28 160 160
SWAN VALLEY	7 521 491	1 056 497	6 464 994
TURTLE MOUNTAIN	5 605 067		5 605 067
TURTLE RIVER	3 312 853	468 919	2 843 934
WESTERN	7 135 370		7 135 370
WINNIPEG	162 807 694	9 580 396	153 227 298
PROVINCE	877 655 919	61 418 327	816 237 592

(1) L'incitatif fiscal a été offert aux divisions scolaires dont le taux de taxation cette année est resté le même que celui de l'an passé, rajusté pour la croissance réelle de l'évaluation foncière. Le montant de l'incitatif fiscal de 2013 est le même qu'en 2011. Les montants indiqués ici sont les portions par division, après avoir remis à la DSFM la portion qui lui revient.

ÉVALUATION EN FONCTION DU NOMBRE D'ÉLÈVES RÉSIDENTS – 2013

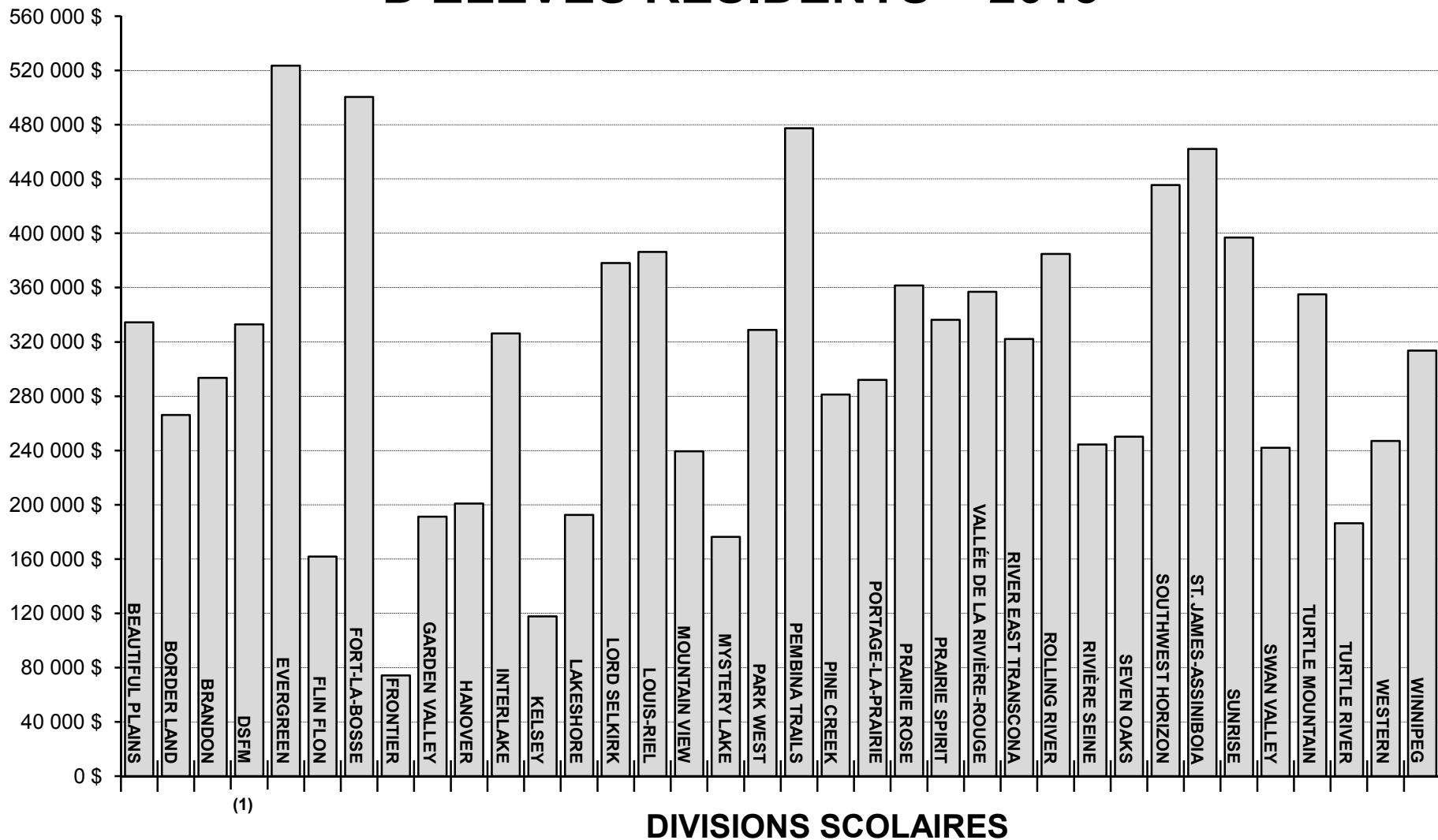

(1)

DIVISIONS SCOLAIRES

(1) Le calcul de l'évaluation en fonction du nombre d'élèves résidents de la DSFM est fait au prorata en utilisant le nombre d'inscriptions à l'intérieur des limites de la DSFM.

**IMPÔTS LOCAUX ET ÉVALUATION EN FONCTION DU NOMBRE D'ÉLÈVES RÉSIDENTS
POUR L'ANNÉE D'IMPOSITION 2013**

DIVISION OU DISTRICT	TAXE D'AIDE À L'ÉDUCATION	TAXE SPÉCIALE	TOTAL	ÉVAL. EN FONCTION DU NOMBRE D'ÉLÈVES RÉSIDENTS ⁽¹⁾
BEAUTIFUL PLAINS	1 450 291	7 302 868	8 753 159	334 342
BORDER LAND	1 810 251	10 844 168	12 654 419	266 111
BRANDON	8 662 585	38 029 913	46 692 498	293 505
DSFM				332 958
EVERGREEN	1 230 422	9 066 247	10 296 669	523 644
FLIN FLON	390 167	3 758 439	4 148 606	161 798
FORT-LA-BOSSE	3 908 723	7 576 451	11 485 174	500 514
FRONTIER	740 616	3 118 313	3 858 929	74 270
GARDEN VALLEY	2 550 569	15 788 695	18 339 264	191 134
HANOVER	3 576 147	25 625 666	29 201 813	200 904
INTERLAKE	2 467 740	14 283 729	16 751 469	326 227
KELSEY	681 566	4 190 749	4 872 315	117 688
LAKESHORE	308 289	4 138 643	4 446 932	192 446
LORD SELKIRK	2 367 627	23 367 442	25 735 069	378 175
LOUIS-RIEL	11 567 405	78 917 639	90 485 044	386 366
MOUNTAIN VIEW	1 370 938	13 225 136	14 596 074	239 324
MYSTERY LAKE	1 342 574	7 813 726	9 156 300	176 303
PARK WEST	1 865 211	8 096 284	9 961 495	328 910
PEMBINA TRAILS	12 018 187	77 392 089	89 410 276	477 417
PINE CREEK	949 419	5 275 969	6 225 388	281 298
PORTAGE-LA-PRAIRIE	3 410 264	14 091 893	17 502 157	291 960
PRAIRIE ROSE	1 380 024	11 594 078	12 974 102	361 527
PRAIRIE SPIRIT	1 686 959	12 109 962	13 796 921	336 280
VALLÉE DE LA RIVIÈRE-ROUGE	2 222 321	13 638 014	15 860 335	356 869
RIVER EAST TRANSCONA	8 938 560	73 245 575	82 184 135	322 136
ROLLING RIVER	1 845 466	9 400 587	11 246 053	384 825
RIVIÈRE SEINE	1 722 731	19 287 874	21 010 605	244 406
SEVEN OAKS	3 468 770	42 629 449	46 098 219	250 139
SOUTHWEST HORIZON	2 632 060	10 175 133	12 807 193	435 619
ST. JAMES-ASSINIBOIA	14 682 518	48 816 038	63 498 556	462 221
SUNRISE	3 567 684	28 160 160	31 727 844	396 863
SWAN VALLEY	785 181	6 464 994	7 250 175	241 928
TURTLE MOUNTAIN	606 029	5 605 067	6 211 096	354 995
TURTLE RIVER	157 573	2 843 934	3 001 507	186 381
WESTERN	975 495	7 135 370	8 110 865	247 042
WINNIPEG	43 597 759	153 227 298	196 825 057	313 548
PROVINCE	150 938 121	816 237 592	967 175 713	322 662

(1) Le calcul de l'évaluation en fonction du nombre d'élèves résidents est fait en redressant le total de la valeur fractionnée selon les allocations imputées à la DSFM. L'évaluation correspond aux données fournies en vue du calcul de l'aide financière aux divisions scolaires. L'évaluation en fonction du nombre d'élèves résidents tient compte des biens miniers non évalués des divisions scolaires Frontier et Flin Flon et du district scolaire de Mystery Lake. Le calcul de l'évaluation en fonction du nombre d'élèves résidents de la DSFM est fait au prorata en utilisant le nombre d'inscriptions à l'intérieur des limites de la DSFM.

ANNEXE

ÉDUCATION						
PROGRAMME DE FINANCEMENT DES ÉCOLES						
AIDE DE BASE						
DIVISION OU DISTRICT	AIDE À L'ENSEIGNEMENT (1)	AIDE À L'ENS. SUPPL. POUR LES PETITES ÉCOLES	AIDE POUR FAIBLE DENSITÉ (2)	MATÉRIEL SCOLAIRE	TECHNOLOGIE DE L'INFO.	SERV. DE BIBLIO.
BEAUTIFUL PLAINS	2 885 683	126 597	161 802	89 850	89 850	137 770
BORDER LAND	4 156 346		401 381	129 414	129 414	198 435
BRANDON	15 010 400		110 800	467 400	467 400	716 600
DSFM	9 322 248	83 956	759 823	290 262	290 262	445 068
EVERGREEN	2 913 624	245 493		90 720	90 720	139 104
FLIN FLON	1 843 368	19 015		57 396	57 396	88 007
FORT-LA-BOSSE	2 437 655		287 756	75 900	75 900	116 380
FRONTIER	4 656 596		1 032 323	144 990	144 990	222 318
GARDEN VALLEY	8 032 121	30 499	185 835	250 092	250 092	383 474
HANOVER	14 223 958		260 248	442 884	442 884	679 089
INTERLAKE	5 313 317	113 116	451 227	165 438	165 438	253 672
KELSEY	3 087 632		34 288	96 138	96 138	147 412
LAKESHORE	2 075 764		387 769	64 632	64 632	99 102
LORD SELKIRK	8 026 340		356 206	249 912	249 912	383 198
LOUIS-RIEL	26 127 808			813 528	813 528	1 247 410
MOUNTAIN VIEW	5 711 435		588 068	177 834	177 834	272 679
MYSTERY LAKE	5 174 959			161 130	161 130	247 066
PARK WEST	2 901 099	28 321	517 685	90 330	90 330	138 506
PEMBINA TRAILS	23 279 509			724 842	724 842	1 111 424
PINE CREEK	2 069 213	66 736	297 439	64 428	64 428	98 790
PORTAGE-LA-PRAIRIE	5 888 912		184 607	183 360	183 360	281 152
PRAIRIE ROSE	3 926 648		595 955	122 262	122 262	187 468
PRAIRIE SPIRIT	3 830 876	29 070	826 125	119 280	119 280	182 896
VALLÉE DE LA RIVIÈRE-ROUGE	3 903 331	47 144	572 027	121 536	121 536	186 355
RIVER EAST TRANSCONA	29 964 079			932 976	932 976	1 430 563
ROLLING RIVER	2 987 621	82 198	417 330	93 024	93 024	142 637
RIVIÈRE SEINE	7 157 263		464 163	222 852	222 852	341 706
SEVEN OAKS	19 795 686			616 368	616 368	945 098
SOUTHWEST HORIZON	3 053 910		520 301	95 088	95 088	145 802
ST. JAMES-ASSINIBOIA	15 252 590			474 912	474 912	728 198
SUNRISE	8 449 661	105 325	500 177	263 118	263 118	403 448
SWAN VALLEY	2 686 623		301 790	83 652	83 652	128 266
TURTLE MOUNTAIN	1 882 679	53 129	241 987	58 620	58 620	89 884
TURTLE RIVER	1 374 915	25 518	302 286	42 810	42 810	65 642
WESTERN	3 081 851		20 645	95 958	95 958	147 136
WINNIPEG	57 456 707			1 789 026	1 789 026	2 743 173
PROVINCE	319 942 427	1 056 117	10 780 043	9 961 962	9 961 962	15 274 928
WHITESHELL	204 476	45 525		10 020	10 020	15 364
WPG. TECHNICAL COLLEGE						

(1) Fondée sur une subvention par élève admissible au 30 septembre 2012.

(2) Accordée pour compenser les coûts plus élevés associés aux divisions scolaires à faible densité du Nord et des régions rurales.

DIVISION OU DISTRICT	ÉDUCATION						TOTAL DE L'AIDE DE BASE
	PROGRAMME DE FINANCEMENT DES ÉCOLES (SUITE)						
	AIDE DE BASE						
	SERVICES AUX ÉLÈVES ⁽¹⁾	CONSULTATION ET ORIENTATION	PERFECTIONNEMENT PROFESSIONNEL	ÉDUCATION PHYSIQUE	OCCUPATION		
BEAUTIFUL PLAINS	475 384	122 795	68 885	29 125	849 870	5 037 611	
BORDER LAND	699 049	176 866	99 217	47 125	1 225 215	7 262 462	
BRANDON	2 552 800	638 700	358 300	187 600	3 052 400	23 562 400	
DSFM	1 537 456	396 691	188 670	81 625	2 595 780	15 991 841	
EVERGREEN	490 561	123 984	58 968	33 125	863 550	5 049 849	
FLIN FLON	324 607	78 441	48 787	29 250	558 315	3 104 582	
FORT-LA-BOSSE	392 876	103 730	58 190	28 625	860 130	4 437 142	
FRONTIER	1 292 423	198 153	94 244	32 375	4 129 650	11 948 062	
GARDEN VALLEY	1 325 235	341 792	191 737	83 625	1 434 690	12 509 192	
HANOVER	2 406 693	605 275	287 875	152 125	2 600 910	22 101 941	
INTERLAKE	882 390	226 099	107 535	70 500	1 557 810	9 306 542	
KELSEY	553 689	131 389	81 717	31 250	956 745	5 216 398	
LAKESHORE	383 103	88 330	49 551	24 375	810 540	4 047 798	
LORD SELKIRK	1 359 469	341 546	162 443	104 250	2 046 015	13 279 291	
LOUIS-RIEL	4 620 006	1 111 822	528 793	332 750	6 472 350	42 067 995	
MOUNTAIN VIEW	997 307	243 040	136 339	68 375	2 322 180	10 695 091	
MYSTERY LAKE	996 467	220 211	136 961	52 375	1 314 135	8 464 434	
PARK WEST	480 210	123 451	69 253	33 875	1 298 745	5 771 805	
PEMBINA TRAILS	3 894 047	990 617	471 147	297 500	5 000 895	36 494 823	
PINE CREEK	350 026	88 052	49 395	23 000	792 585	3 964 092	
PORTAGE-LA-PRAIRIE	1 066 508	250 592	119 184	60 500	1 798 065	10 016 240	
PRAIRIE ROSE	654 165	167 091	79 470	39 000	1 405 620	7 299 941	
PRAIRIE SPIRIT	642 810	163 016	91 448	43 250	1 757 880	7 805 931	
VALLÉE DE LA RIVIÈRE-ROUGE	645 719	166 099	78 998	41 625	1 220 085	7 104 455	
RIVER EAST TRANSCONA	5 096 191	1 275 067	613 434	391 900	7 121 295	47 758 481	
ROLLING RIVER	522 603	127 133	71 318	33 750	1 175 625	5 746 263	
RIVIÈRE SEINE	1 222 580	304 564	144 854	70 375	1 727 100	11 878 309	
SEVEN OAKS	3 513 746	842 370	400 639	265 000	3 428 550	30 423 825	
SOUTHWEST HORIZON	497 336	129 954	72 901	31 913	1 040 535	5 682 828	
ST. JAMES-ASSINIBOIA	2 676 594	649 046	308 693	205 625	4 230 540	25 001 110	
SUNRISE	1 409 431	359 595	201 724	93 125	2 181 105	14 229 827	
SWAN VALLEY	471 036	114 324	71 104	31 875	1 052 505	5 024 827	
TURTLE MOUNTAIN	308 540	80 114	44 942	24 000	598 500	3 441 015	
TURTLE RIVER	339 628	58 507	32 821	12 500	628 425	2 925 862	
WESTERN	511 195	131 143	73 568	36 375	589 950	4 783 779	
WINNIPEG	16 545 234	2 445 002	1 162 867	748 625	14 594 850	99 274 510	
PROVINCE	62 137 114	13 614 601	6 815 972	3 872 288	85 293 140	538 710 554	
WHITESHELL	53 283	13 694	7 682	3 375	236 835	600 274	
WPG. TECHNICAL COLLEGE							

(1) Aide accordée pour couvrir les dépenses liées à la fonction 200 (Services de soutien aux élèves). Ne comprend pas les dépenses liées à la consultation et à l'orientation, ni l'aide par catégorie accordée aux élèves ayant des besoins spéciaux.

ÉDUCATION					
PROGRAMME DE FINANCEMENT DES ÉCOLES (SUITE)					
AIDE PAR CATÉGORIE					
DIVISION OU DISTRICT	TRANSPORT ⁽¹⁾	ÉLÈVES AYANT DES BESOINS SPÉCIAUX ⁽²⁾	ÉTUDES TECHNIQUES DU SECONDAIRE	ANGLAIS LANGUE ADDITIONNELLE	RÉUSSITE SCOLAIRE CHEZ LES ÉLÈVES AUTOCHTONES
BEAUTIFUL PLAINS	661 211	671 977	51 673	120 420	37 500
BORDER LAND	1 319 837	1 152 753	234 850	131 000	45 000
BRANDON	986 000	3 143 100	565 200	874 400	342 500
DSFM	3 076 268	1 931 813	25 603	230 725	294 500
EVERGREEN	886 933	932 390	79 530	14 350	87 500
FLIN FLON	102 132	570 757	46 750	1 600	78 500
FORT-LA-BOSSE	866 987	706 297	79 145	21 500	15 000
FRONTIER	1 404 462	1 852 523	121 633	3 800	723 200
GARDEN VALLEY	1 454 289	1 717 782	305 085	665 550	15 000
HANOVER	2 620 832	3 566 248	509 740	567 650	97 500
INTERLAKE	1 270 196	1 494 185	137 033	44 800	90 000
KELSEY	303 477	1 010 569	40 755	8 400	142 500
LAKESHORE	1 019 369	942 299	70 070	17 450	97 500
LORD SELKIRK	1 801 031	2 838 496	425 700	14 400	292 000
LOUIS-RIEL	1 186 106	7 379 048	708 731	791 825	597 500
MOUNTAIN VIEW	1 586 862	1 485 943	229 406	8 300	215 000
MYSTERY LAKE	46 468	1 525 355	215 243	79 525	267 000
PARK WEST	1 326 481	534 827	78 870	29 250	71 000
PEMBINA TRAILS	800 230	6 919 399	268 758	1 208 200	270 000
PINE CREEK	718 271	580 608	49 665	55 950	42 500
PORTAGE-LA-PRAIRIE	818 810	1 682 029	184 030	105 450	228 500
PRAIRIE ROSE	1 307 657	829 985	144 898	93 000	82 500
PRAIRIE SPIRIT	1 387 620	775 719	86 406	130 000	37 500
VALLÉE DE LA RIVIÈRE-ROUGE	1 392 909	1 023 659	88 413	72 300	90 000
RIVER EAST TRANSCONA	1 677 615	8 263 102	1 078 771	648 050	682 500
ROLLING RIVER	919 154	810 231	24 695	43 100	65 000
RIVIÈRE SEINE	1 792 447	2 470 816	116 573	143 850	232 500
SEVEN OAKS	1 085 612	6 592 706	373 808	1 001 020	341 500
SOUTHWEST HORIZON	1 162 337	633 159	43 780	50 000	22 500
ST. JAMES-ASSINIBOIA	591 915	4 681 930	700 481	355 400	356 200
SUNRISE	2 873 356	2 744 997	172 398	81 175	199 500
SWAN VALLEY	1 030 257	1 020 653	187 000	12 800	140 000
TURTLE MOUNTAIN	602 142	505 532	28 435	47 800	22 500
TURTLE RIVER	769 114	626 649	24 558	13 650	90 000
WESTERN	478 976	740 687	115 775	126 100	22 500
WINNIPEG	1 364 042	15 766 819	1 719 520	3 476 190	2 070 000
PROVINCE	42 691 405	90 125 042	9 332 981	11 288 980	8 504 400
WHITESHELL	1 190	129 618	9 213	1 550	
WPG. TECHNICAL COLLEGE					

(1) Ce montant comprend l'aide destinée aux autobus scolaires.

(2) Comprend l'aide accordée pour les coordonnateurs, les spécialistes et les élèves bénéficiant de l'aide de niveaux 2 et 3. Remarque : l'aide totale pour les élèves ayant des besoins spéciaux est de 152 262 156 \$ (Services aux élèves, page 53, et Élèves ayant des besoins spéciaux)

ÉDUCATION					
PROGRAMME DE FINANCEMENT DES ÉCOLES (SUITE)					
AIDE PAR CATÉGORIE					
DIVISION OU DISTRICT	PROGR. DE FRANÇ. ET ENSEIGNEMENT EN FRANÇAIS	DÉVELOPPEMENT DU JEUNE ENFANT	INTERV. PRÉCOCE EN MATIÈRE D'ALPHABÉTIS.	AUTRE AIDE PAR CATÉGORIE ⁽¹⁾	TOTAL DE L'AIDE PAR CATÉGORIE
BEAUTIFUL PLAINS	4 570	21 450	62 370	224 084	1 855 255
BORDER LAND	26 180	28 674	70 785	285 091	3 294 170
BRANDON	186 500	146 400	391 700	688 200	7 324 000
DSFM	1 405 000	91 739	246 015	636 405	7 938 068
EVERGREEN	6 600	18 190	52 965	88 433	2 166 891
FLIN FLON	22 300	13 940	40 590	677 831	1 554 400
FORT-LA-BOSSE	3 100	18 269	48 510	116 300	1 875 108
FRONTIER	600	42 618	173 320	2 905 658	7 227 814
GARDEN VALLEY	4 300	62 005	163 350	109 450	4 496 811
HANOVER	31 000	115 441	310 860	566 948	8 386 219
INTERLAKE	45 200	34 405	98 010	392 620	3 606 449
KELSEY	44 600	31 306	78 210	1 158 668	2 818 485
LAKESHORE	5 650	16 385	40 095	116 202	2 325 020
LORD SELKIRK	113 800	53 611	198 560	317 298	6 054 896
LOUIS-RIEL	1 126 000	190 301	489 555	294 663	12 763 729
MOUNTAIN VIEW	67 850	40 005	172 395	180 466	3 986 227
MYSTERY LAKE	70 700	49 981	126 790	2 015 891	4 396 953
PARK WEST	7 550	19 890	57 915	244 158	2 369 941
PEMBINA TRAILS	621 400	153 595	423 225	414 147	11 078 954
PINE CREEK	4 000	13 108	37 620	188 924	1 690 646
PORTAGE-LA-PRAIRIE	76 100	48 719	113 355	195 153	3 452 146
PRAIRIE ROSE	40 100	30 794	88 605	264 550	2 882 089
PRAIRIE SPIRIT	25 900	25 238	70 785	404 679	2 943 847
VALLÉE DE LA RIVIÈRE-ROUGE	76 900	29 918	78 210	163 460	3 015 769
RIVER EAST TRANSCONA	711 912	199 640	660 010	520 946	14 442 546
ROLLING RIVER	4 300	27 981	76 230	319 910	2 290 601
RIVIÈRE SEINE	307 250	52 473	140 085	182 355	5 438 349
SEVEN OAKS	387 500	136 833	357 390	527 627	10 803 996
SOUTHWEST HORIZON	3 900	24 990	72 765	234 994	2 248 425
ST. JAMES-ASSINIBOIA	313 650	103 138	402 620	530 197	8 035 531
SUNRISE	166 700	57 316	161 865	460 287	6 917 594
SWAN VALLEY	21 100	20 272	54 450	194 195	2 680 727
TURTLE MOUNTAIN	1 900	15 447	44 550	107 397	1 375 703
TURTLE RIVER	12 550	9 578	25 245	108 415	1 679 759
WESTERN	50 000	22 410	58 410	106 106	1 720 964
WINNIPEG	842 000	499 722	1 852 708	810 823	28 401 824
PROVINCE	6 838 662	2 465 782	7 540 123	16 752 531	195 539 906
WHITESHELL	750	6 322	5 940	53 717	208 300
WPG. TECHNICAL COLLEGE					

(1) Toute autre aide par catégorie qui ne figure pas ailleurs (langues ancestrales, langues internationales, indemnité aux régions du Nord, etc.).

ÉDUCATION					
PROGRAMME DE FINANCEMENT DES ÉCOLES (SUITE)					
DIVISION OU DISTRICT	AIDE DE PÉRÉQUATION ⁽¹⁾	AIDE DE PÉRÉQUATION SUPPLÉM. ⁽²⁾	GARANTIE DE LA FORMULE ⁽³⁾	AIDE POUR D'AUTRES PROGR. ⁽⁴⁾	TOTAL DU PROGR. DE FINANCEMENT DES ÉCOLES
BEAUTIFUL PLAINS	1 639 094			90 140	8 622 100
BORDER LAND	4 860 820	1 575		138 460	15 557 487
BRANDON	10 995 600			278 100	42 160 100
DSFM	8 127 411			228 020	32 285 340
EVERGREEN			865 034	84 080	8 165 854
FLIN FLON	3 043 256	208 582		54 600	7 965 420
FORT-LA-BOSSE			1 004 698	101 420	7 418 368
FRONTIER	12 667 297	4 758 592		376 860	36 978 625
GARDEN VALLEY	7 867 810			107 940	24 981 753
HANOVER	13 587 222			270 300	44 345 682
INTERLAKE	3 626 721		412 808	159 060	17 111 580
KELSEY	4 369 672	970 692		79 160	13 454 407
LAKESHORE	2 550 313	419 953		98 280	9 441 364
LORD SELKIRK	3 656 544		761 441	233 780	23 985 952
LOUIS-RIEL	9 830 320		6 173 345	555 160	71 390 549
MOUNTAIN VIEW	6 052 975	719 357		277 660	21 731 310
MYSTERY LAKE	8 791 309	3 841 201	999 876	116 120	26 609 893
PARK WEST	2 016 209		431 096	139 500	10 728 551
PEMBINA TRAILS	148 454		5 840 080	414 040	53 976 351
PINE CREEK	1 869 383			92 500	7 616 621
PORTAGE-LA-PRAIRIE	4 083 758			168 420	17 720 564
PRAIRIE ROSE	2 063 360			155 300	12 400 690
PRAIRIE SPIRIT	2 519 085		683 998	192 740	14 145 601
VALLÉE DE LA RIVIÈRE-ROUGE	1 950 032			124 520	12 194 776
RIVER EAST TRANSCONA	15 743 774	3 036 165	7 681 279	671 300	89 333 545
ROLLING RIVER	1 333 136		676 849	132 060	10 178 909
RIVIÈRE SEINE	6 855 185			148 400	24 320 243
SEVEN OAKS	19 727 896	4 111 702		310 600	65 378 019
SOUTHWEST HORIZON	628 960		489 045	111 820	9 161 078
ST. JAMES-ASSINIBOIA	1 118 260		4 200 034	462 180	38 817 115
SUNRISE	3 491 453		804 226	217 040	25 660 140
SWAN VALLEY	3 309 860	557 431		134 500	11 707 345
TURTLE MOUNTAIN	1 012 818		145 132	61 040	6 035 708
TURTLE RIVER	1 985 331	434 059		70 840	7 095 851
WESTERN	2 613 284			46 980	9 165 007
WINNIPEG	41 302 301	4 863 665		1 323 700	175 166 000
PROVINCE	215 438 903	23 922 974	31 168 941	8 226 620	1 013 007 898
WHITESHELL			122 567		931 141
WPG. TECHNICAL COLLEGE				22 000	22 000

- (1) L'aide de péréquation vise à compenser les écarts entre les divisions scolaires en ce qui concerne la capacité à assumer, au moyen de l'assiette de l'impôt foncier qui leur correspond, le coût des besoins des programmes non financés.
- (2) Une aide de péréquation supplémentaire est spécifiquement offerte aux divisions et aux districts scolaires qui ont à la fois un effort fiscal supérieur à la moyenne et une évaluation par élève inférieure à la moyenne. Veuillez consulter le livret *Financement des écoles – Année scolaire 2013 - 2014* pour obtenir plus de renseignements.
- (3) Une garantie de la formule est en place pour assurer que chaque division scolaire bénéficie au moins du même financement qu'en 2012 - 2013.
- (4) Comprend l'aide « D » pour les bâtiments scolaires, le matériel pour les études techniques et l'aide pour d'autres projets d'immobilisations de moindre importance.

DIVISION OU DISTRICT	TOTAL DES DÉPENSES ADMINISTRATIVES DÉFINIES					
	ADMINISTR. DE LA DIVISION – FONC. 500 ⁽²⁾	CONSULT. ET ÉLABOR. EN MATIÈRE DE PROGRAMMES D'ÉTUDES – PROGR. 605 ⁽³⁾	TRANSPORT – PROGR. 710 ⁽⁴⁾	FONCTIONN. ET ENTRETIEN – PROGR. 810 ⁽⁵⁾	MOINS : ASSUR. RESPONSABILITÉ CIVILE ET PARTIE ADMIN. DES DÉPENSES AUTOFINANCÉES	TOTAL DES DÉPENSES ADMIN.
BEAUTIFUL PLAINS	608 860		58 150	59 330	(21 000)	705 340
BORDER LAND	1 035 692		84 220	83 499	(29 603)	1 173 808
BRANDON	2 732 600		180 800	218 900	(69 000)	3 063 300
DSFM						
EVERGREEN	816 345		72 505	73 105	(25 000)	936 955
FLIN FLON	684 712			62 871	(20 000)	727 583
FORT-LA-BOSSE	734 250		52 700	71 660	(23 000)	835 610
FRONTIER						
GARDEN VALLEY	1 382 920		148 200	162 325	(32 000)	1 661 445
HANOVER	1 983 400	30 400	234 200	249 900	(55 600)	2 442 300
INTERLAKE	1 289 000		154 000	175 000	(33 000)	1 585 000
KELSEY	780 575	23 675	100 190	92 890	(32 000)	965 330
LAKESHORE	594 600		63 950	59 250	(22 000)	695 800
LORD SELKIRK	1 815 235		165 525	222 790	(50 000)	2 153 550
LOUIS-RIEL	4 863 796		242 731	579 128	(322 405)	5 363 250
MOUNTAIN VIEW	1 223 840	14 452	185 153	152 068	(29 000)	1 546 513
MYSTERY LAKE	1 787 545			204 691	(70 000)	1 922 236
PARK WEST	1 088 081		77 549	46 017	(25 000)	1 186 647
PEMBINA TRAILS	4 842 363	374 236	167 981	939 834	(897 967)	5 426 447
PINE CREEK	542 337		58 070	58 080	(21 000)	637 487
PORTAGE-LA-PRAIRIE	1 138 322		86 342	102 578	(40 000)	1 287 242
PRAIRIE ROSE	1 030 170		97 150	91 550	(21 000)	1 197 870
PRAIRIE SPIRIT	878 000		66 100	87 700	(32 000)	999 800
VALLÉE DE LA RIVIÈRE-ROUGE	988 240	6 575	91 144	65 173	(39 000)	1 112 132
RIVER EAST TRANSCONA	5 032 460	362 000	352 600	782 350	(60 000)	6 469 410
ROLLING RIVER	952 700	34 530	56 725	59 315	(27 000)	1 076 270
RIVIÈRE SEINE	1 479 026	48 808	160 713	110 791	(37 000)	1 762 338
SEVEN OAKS	3 482 000	77 700	277 550	567 150	(62 000)	4 342 400
SOUTHWEST HORIZON	845 342		66 925	71 821	(13 168)	970 920
ST. JAMES-ASSINIBOIA	3 315 731		113 648	446 680	(315 477)	3 560 582
SUNRISE	1 942 984	41 632	255 369	182 336	(45 000)	2 377 321
SWAN VALLEY	820 433		95 484	52 459	(30 300)	938 076
TURTLE MOUNTAIN	520 987	18 251	7 427	21 388	(17 600)	550 453
TURTLE RIVER	395 654		29 663	29 663	(14 000)	440 980
WESTERN	676 090		44 168	66 349	(15 000)	771 607
WINNIPEG	10 271 900	236 300	271 500	1 034 000		11 813 700
PROVINCE	62 576 190	1 268 559	4 118 432	7 282 641	(2 546 120)	72 699 702
WHITESHELL	284 212				(12 000)	272 212
WPG. TECHNICAL COLL.						

(1) Depuis l'exercice 2003 - 2004, les divisions scolaires doivent limiter le pourcentage du budget consacré aux dépenses administratives dans les catégories définies à 4 % (divisions scolaires urbaines), à 4,5 % (divisions scolaires rurales) ou à 5 % (divisions scolaires du Nord). Ces limites ne s'appliquent pas à la division scolaire Frontier, à la DSFM et au Winnipeg Technical College, pour lesquels les montants ne sont pas indiqués dans les totaux ci-dessus. Les catégories administratives définies ne comprennent pas les dépenses administratives au niveau de l'école (Fonction 100 – Enseignement ordinaire, programme 110) et celles liées aux élèves ayant des besoins spéciaux (Fonction 200 – Services de soutien aux élèves, programme 210). Cette annexe fournit une analyse des dépenses administratives définies en tant que pourcentage de la base de dépenses de fonctionnement redressées. Les dépenses affichées pour la fonction 500 ou le programme 710 peuvent différer des montants correspondants affichés ailleurs dans ce rapport, étant donné que l'on tient compte des transferts de fonds de fonctionnement pour le calcul des coûts administratifs.

(2) Pour obtenir une définition de la fonction Administration de la division, voir les Définitions des dépenses, à la page iii.

(3) Administration, supervision et coordination de la consultation et de l'élaboration en matière de programmes d'études (Fonction 600, Programme 610).

(4) Administration du transport des élèves. Pour obtenir une définition de la fonction Transport des élèves, voir les Définitions des dépenses, à la page iii.

(5) Administration des activités de fonctionnement et d'entretien. Pour obtenir une définition de la fonction Fonctionnement et entretien, voir les Définitions des dépenses, à la page iii.

DIVISION OU DISTRICT	CALCUL DE LA BASE DES DÉPENSES ET DU POURCENTAGE DES DÉPENSES ADMINISTRATIVES					
	TOTAL DES DÉPENSES DE FONCTIONN. (page 3)	PLUS : TRANSFERTS AU FONDS DE CAPITAL ET D'EMPRUNT	MOINS : CENTRES D'APPRENT. POUR ADULTES – FONCTION 300 ⁽¹⁾	BASE DE DÉPENSES REDRESSÉES	TOTAL DES DÉPENSES ADMINISTRATIVES (page 57)	TOTAL DES DÉPENSES ADMINIST. EN TANT QUE POURCENTAGE DE LA BASE DE DÉPENSES
BEAUTIFUL PLAINS	16 803 931	140 000		16 943 931	705 340	4,2
BORDER LAND	31 302 402	350 000	(525 141)	31 127 261	1 173 808	3,8
BRANDON	86 510 300	254 500		86 764 800	3 063 300	3,5
DSFM						S.O.
EVERGREEN	19 583 726	329 810		19 913 536	936 955	4,7
FLIN FLON	13 095 657	200 000	(96 290)	13 199 367	727 583	5,5
FORT-LA-BOSSE	16 713 574	300 000		17 013 574	835 610	4,9
FRONTIER						S.O.
GARDEN VALLEY	43 706 995	1 146 900		44 853 895	1 661 445	3,7
HANOVER	72 070 900	1 984 500		74 055 400	2 442 300	3,3
INTERLAKE	34 424 500	279 500		34 704 000	1 585 000	4,6
KELSEY	19 940 502	143 400	(792 200)	19 291 702	965 330	5,0
LAKESHORE	16 060 080	200 000	(240 000)	16 020 080	695 800	4,3
LORD SELKIRK	52 922 255	492 250	(363 525)	53 050 980	2 153 550	4,1
LOUIS-RIEL	156 024 865	508 740		156 533 605	5 363 250	3,4
MOUNTAIN VIEW	37 950 459	688 472		38 638 931	1 546 513	4,0
MYSTERY LAKE	38 487 695	125 000		38 612 695	1 922 236	5,0
PARK WEST	26 168 054	81 000	(142 342)	26 106 712	1 186 647	4,5
PEMBINA TRAILS	143 911 933	1 025 000		144 936 933	5 426 447	3,7
PINE CREEK	13 484 269	186 000		13 670 269	637 487	4,7
PORTAGE-LA-PRAIRIE	33 675 333	586 000		34 261 333	1 287 242	3,8
PRAIRIE ROSE	25 745 018	375 100	(257 250)	25 862 868	1 197 870	4,6
PRAIRIE SPIRIT	26 389 300	810 188		27 199 488	999 800	3,7
VALLÉE DE LA RIVIÈRE-ROUGE	25 925 938	387 543		26 313 481	1 112 132	4,2
RIVER EAST TRANSCONA	167 584 966	2 477 984		170 062 950	6 469 410	3,8
ROLLING RIVER	21 861 640	465 000		22 326 640	1 076 270	4,8
RIVIÈRE SEINE	42 216 000	495 000		42 711 000	1 762 338	4,1
SEVEN OAKS	118 581 660	1 796 000	(609 300)	119 768 360	4 342 400	3,6
SOUTHWEST HORIZON	20 655 974	449 000		21 104 974	970 920	4,6
ST. JAMES-ASSINIBOIA	97 688 404	760 956		98 449 360	3 560 582	3,6
SUNRISE	58 349 210	1 450 916	(991 435)	58 808 691	2 377 321	4,0
SWAN VALLEY	20 176 941	198 000		20 374 941	938 076	4,6
TURTLE MOUNTAIN	11 981 970	296 000	(251 762)	12 026 208	550 453	4,6
TURTLE RIVER	10 674 247	100 000		10 774 247	440 980	4,1
WESTERN	17 098 724	466 100	(385 501)	17 179 323	771 607	4,5
WINNIPEG	362 976 900	2 034 200	(756 700)	364 254 400	11 813 700	3,2
PROVINCE	1 900 744 322	21 583 059	(5 411 446)	1 916 915 935	72 699 702	3,8
WHITESHELL	3 293 751	45 500		3 339 251	272 212	8,2
WPG. TECHNICAL COLL.						S.O.

(1) Pour obtenir une définition de la fonction Centres d'apprentissage pour adultes, voir les Définitions des dépenses, à la page iii. Les dépenses affichées dans le tableau ci-dessus peuvent différer de celles affichées pour les centres d'apprentissage pour adultes à la page 15, étant donné que l'on tient compte des transferts de fonds de fonctionnement pour le calcul des coûts administratifs.

PERSONNEL EMPLOYÉ – ÉQUIVALENT TEMPS PLEIN (ETP)⁽¹⁾
BUDGET 2013 - 2014

DIVISION OU DISTRICT	CADRES, DIRIGEANTS ET SUPERVISEURS	ÉDUCATEURS		PERSONNEL TECHNIQUE, SPÉCIALISÉ ET DE SOUTIEN	PERSONNEL DE BUREAU ET AUTRE	SPÉCIALISTES (²)	TECHN. DE L'INFO. (³)	TOTAL – ETP
		ENSEIGNANTS	AUTRES					
BEAUTIFUL PLAINS	10,4	107,3	51,7	39,5	8,5	1,2	2,3	220,7
BORDER LAND	21,0	175,1	107,3	73,2	23,7	5,1	4,6	410,0
BRANDON	42,8	609,8	287,0	121,8	45,9	20,1	7,0	1 134,3
DSFM	54,2	378,1	235,1	70,5	54,7	13,8	7,0	813,3
EVERGREEN	13,8	104,3	62,9	36,0	13,5	2,0	2,0	234,4
FLIN FLON	10,3	70,9	35,8	24,1	9,5	1,8	2,0	154,3
FORT-LA-BOSSE	11,0	93,9	59,7	50,5	12,2	2,5	3,0	232,8
FRONTIER	69,4	502,4	480,4	284,2	64,9	9,8	8,0	1 419,1
GARDEN VALLEY	21,8	271,2	158,8	106,8	19,0	9,2	7,0	593,7
HANOVER	43,6	461,8	201,2	202,8	63,9	13,3	10,3	996,9
INTERLAKE	24,3	234,4	102,0	77,5	24,5	6,8	7,0	476,4
KELSEY	11,4	120,0	60,5	34,1	18,5	2,0	2,0	248,5
LAKESHORE	11,8	93,4	77,0	36,7	11,4	4,0	2,0	236,2
LORD SELKIRK	30,7	310,2	190,8	123,5	32,5	10,0	9,0	706,8
LOUIS RIEL	81,0	919,8	509,2	169,0	119,6	34,7	16,0	1 849,2
MOUNTAIN VIEW	26,5	214,9	155,7	115,9	25,9	6,1	6,0	550,9
MYSTERY LAKE	19,6	227,4	68,0	38,9	25,0	9,9	6,0	394,8
PARK WEST	15,2	157,3	92,5	55,0	18,4	4,2	3,0	345,5
PEMBINA TRAILS	73,2	817,5	521,7	174,7	110,0	28,4	19,0	1 744,4
PINE CREEK	10,4	77,4	39,1	40,0	9,0	2,5	3,0	181,3
PORTAGE-LA-PRAIRIE	19,3	225,1	144,3	68,9	21,1	8,0	6,0	492,8
PRAIRIE ROSE	15,6	155,3	97,1	63,1	20,5	3,2	5,0	359,8
PRAIRIE SPIRIT	18,5	137,4	88,0	98,7	19,4	4,1	5,0	371,1
VALLÉE DE LA RIVIÈRE-ROUGE	15,5	141,5	78,1	79,8	19,4	5,0	3,0	342,2
RIVER EAST TRANSCONA	93,2	1 053,7	463,4	276,6	122,6	27,6	16,5	2 053,7
ROLLING RIVER	14,1	121,6	81,5	62,1	14,8	2,0	2,4	298,5
RIVIÈRE SEINE	27,3	245,8	142,5	126,0	28,5	9,0	4,0	583,1
SEVEN OAKS	68,1	691,7	314,9	130,7	71,4	20,0	8,0	1 304,8
SOUTHWEST HORIZON	11,5	116,5	67,2	58,6	13,3	3,5	4,0	274,5
ST. JAMES-ASSINIBOIA	58,2	529,6	315,2	100,3	92,1	22,6	12,0	1 130,1
SUNRISE	28,9	336,3	156,0	146,2	41,8	14,4	7,0	730,6
SWAN VALLEY	11,3	110,3	74,5	61,2	19,1	3,4	3,0	282,8
TURTLE MOUNTAIN	6,8	73,4	41,9	32,2	6,7	3,0	1,0	164,9
TURTLE RIVER	5,2	59,5	53,6	34,1	7,3	2,1	2,5	164,3
WESTERN	10,4	107,3	81,2	35,6	10,4	2,2	3,0	250,1
WINNIPEG	138,7	2 115,5	1 135,8	580,0	277,4	85,5	17,0	4 349,9
PROVINCE	1 144,4	12 167,5	6 831,5	3 828,5	1 496,1	402,9	225,6	26 096,5
WHITESHELL	2,3	19,0	9,5	4,0	3,3	0,3		38,4
W.T.C.	12,2	32,1	98,0	18,3	20,4		4,0	184,9

(1) Comprend le personnel dans toutes les fonctions. Consultez le manuel FRAME à l'adresse www.edu.gov.mb.ca/m12/stat-fin/index.html pour voir les définitions.

(2) Comprend les contractuels, les pigistes ou les spécialistes du secteur privé, ou encore les spécialistes employés par d'autres divisions, dans la catégorie « équivalent temps plein ».

(3) Technologie de l'information.

**SOUTIEN DIRECT AUX ÉLÈVES
BUDGET DE 2012 - 2013 ET DE 2013 - 2014**

DIVISION OU DISTRICT	SOUTIEN DIRECT AUX ÉLÈVES FONCTIONS 100 ET 200 ET 600 ⁽¹⁾				SOUTIEN DIRECT AUX ÉLÈVES PAR ÉLÈVE	
	2012 - 2013	% des dép. totales	2013 - 2014	% des dép. totales	2012 - 2013	2013 - 2014
BEAUTIFUL PLAINS	12 096 786	76,3	12 861 856	76,9	8 179	8 398
BORDER LAND	22 398 581	76,2	23 187 192	76,3	9 697	10 178
BRANDON	65 730 600	84,1	72 466 700	84,2	8 506	8 964
DSFM	51 276 580	72,7	53 754 971	72,9	10 174	10 308
EVERGREEN	13 966 323	74,8	14 600 346	74,9	9 348	9 605
FLIN FLON	9 341 174	74,4	9 746 695	75,1	9 440	9 796
FORT-LA-BOSSE	11 812 973	73,5	12 016 669	73,9	9 189	9 240
FRONTIER	74 012 977	66,8	76 065 928	66,1	11 704	12 205
GARDEN VALLEY	31 263 990	80,2	34 686 650	80,0	7 421	8 241
HANOVER	53 340 900	79,0	56 168 600	79,2	7 184	7 450
INTERLAKE	24 928 760	77,1	26 287 047	77,8	8 935	9 772
KELSEY	14 155 840	77,4	14 897 557	78,2	8 768	9 202
LAKESHORE	11 353 140	75,4	11 699 208	75,4	9 497	9 898
LORD SELKIRK	39 673 635	78,9	41 043 640	78,9	9 287	9 780
LOUIS-RIEL	122 283 116	82,0	126 526 813	82,2	8 997	9 164
MOUNTAIN VIEW	27 663 860	75,4	28 396 888	75,0	9 255	9 194
MYSTERY LAKE	30 283 586	79,1	30 719 523	79,9	10 823	11 167
PARK WEST	18 875 861	74,2	19 231 300	74,4	9 655	9 737
PEMBINA TRAILS	111 432 048	81,5	114 627 279	81,1	9 176	9 483
PINE CREEK	9 779 758	73,8	9 986 008	74,3	9 110	9 333
PORTAGE-LA-PRAIRIE	25 771 633	80,4	27 053 894	80,6	8 130	8 481
PRAIRIE ROSE	18 440 831	75,5	19 070 123	75,5	8 991	9 323
PRAIRIE SPIRIT	18 495 000	72,6	19 278 700	73,5	9 227	9 516
VALLÉE DE LA RIVIÈRE-ROUGE	17 332 483	72,5	18 821 036	73,8	8 669	9 343
RIVER EAST TRANSCONA	132 113 852	81,0	135 397 508	81,1	8 472	8 577
ROLLING RIVER	15 777 890	74,8	16 107 550	74,8	9 632	9 596
RIVIÈRE SEINE	30 911 994	77,7	32 051 721	77,2	8 406	8 596
SEVEN OAKS	89 816 795	81,3	93 931 460	81,5	8 527	8 902
SOUTHWEST HORIZON	14 399 628	73,0	14 885 190	73,1	9 225	9 403
ST. JAMES-ASSINIBOIA	76 713 894	82,4	79 090 429	82,2	9 435	9 908
SUNRISE	43 195 624	77,7	43 608 811	77,3	9 592	9 806
SWAN VALLEY	14 880 854	75,6	15 001 209	75,2	10 206	10 723
TURTLE MOUNTAIN	8 795 198	76,1	8 956 880	76,6	9 267	9 277
TURTLE RIVER	7 362 062	73,3	7 763 381	73,7	9 842	10 310
WESTERN	12 700 539	79,6	13 163 639	79,8	7 644	7 812
WINNIPEG	276 582 600	80,5	283 694 700	80,8	9 077	9 351
PROVINCE	1 558 961 365	78,6	1 616 847 101	78,7	9 019	9 316

(1) Total – Enseignement ordinaire, Services de soutien aux élèves, Services pédagogiques et Autres services de soutien.
Consultez les pages 15 et 16 pour obtenir plus de renseignements.

SOMMAIRE STATISTIQUE
BUDGET DE 2012 - 2013 ET DE 2013 - 2014

DIVISION OU DISTRICT	DÉPENSES DU FONDS DE FONCTIONNEMENT PAR ÉLÈVE ⁽¹⁾		RAPPORT ÉLÈVES-ENSEIGNANT		ÉVALUATION EN FONCTION DU NOMBRE D'ÉLÈVES RÉSIDENTS		TAUX EN MILLIÈMES DE DOLLAR DE LA TAXE SPÉCIALE	
	2012 - 2013	2013 - 2014	2012 - 2013	2013 - 2014 ⁽²⁾	2012	2013 ⁽³⁾	2012	2013 ⁽⁴⁾
	BEAUTIFUL PLAINS	10 714	10 927	13,5	13,4	340 743	334 342	14,6
BORDER LAND	12 730	13 345	12,1	12,0	260 483	266 111	17,8	18,1
BRANDON	10 110	10 647	12,8	12,6	297 557	293 505	15,4	16,6
DSFM	13 993	14 147	12,4	12,5	327 875	332 958		
EVERGREEN	12 490	12 824	13,3	13,2	507 300	523 644	10,7	11,5
FLIN FLON	12 684	13 051	13,2	12,8	156 848	161 798	17,8	18,0
FORT-LA-BOSSE	12 505	12 495	13,0	13,1	466 048	500 514	12,2	11,8
FRONTIER	17 526	18 451	12,3	12,2	69 713	74 270	16,5	16,5
GARDEN VALLEY	9 259	10 296	15,2	14,7	188 101	191 134	19,1	19,8
HANOVER	9 097	9 411	15,7	15,2	196 027	200 904	16,4	16,8
INTERLAKE	11 596	12 568	12,6	11,9	307 690	326 227	14,4	15,0
KELSEY	11 324	11 759	13,3	13,2	117 664	117 688	21,6	22,4
LAKESHORE	12 591	13 124	12,3	11,9	186 803	192 446	19,7	20,0
LORD SELKIRK	11 770	12 394	12,9	12,7	367 776	378 175	13,6	14,5
LOUIS-RIEL	10 974	11 144	14,2	14,0	378 060	386 366	12,8	13,3
MOUNTAIN VIEW	12 270	12 253	12,8	13,2	234 446	239 324	19,0	19,1
MYSTERY LAKE	13 675	13 969	11,5	11,3	169 376	176 303	18,3	18,6
PARK WEST	13 006	13 089	12,1	11,9	317 147	328 910	14,8	15,2
PEMBINA TRAILS	11 256	11 700	14,0	13,9	467 839	477 417	12,9	13,2
PINE CREEK	12 343	12 563	13,0	12,6	273 276	281 298	16,9	17,1
PORTAGE-LA-PRAIRIE	10 113	10 526	13,3	13,3	284 341	291 960	15,5	15,7
PRAIRIE ROSE	11 906	12 347	12,7	12,4	353 238	361 527	13,7	14,5
PRAIRIE SPIRIT	12 715	12 948	13,2	13,3	327 177	336 280	15,2	15,9
VALLÉE DE LA RIVIÈRE-ROUGE	11 960	12 666	13,7	13,1	345 642	356 869	16,3	16,8
RIVER EAST TRANSCONA	10 454	10 575	14,1	14,1	317 185	322 136	14,2	14,6
ROLLING RIVER	12 876	12 833	12,5	12,7	368 589	384 825	14,9	15,2
RIVIÈRE SEINE	10 817	11 128	14,2	14,0	241 790	244 406	14,8	15,5
SEVEN OAKS	10 482	10 928	14,6	14,3	253 401	250 139	16,2	17,0
SOUTHWEST HORIZON	12 645	12 872	12,8	12,7	411 481	435 619	14,6	15,0
ST. JAMES-ASSINIBOIA	11 445	12 050	13,9	14,0	460 516	462 221	12,6	13,4
SUNRISE	12 345	12 678	12,8	12,6	380 872	396 863	14,8	14,9
SWAN VALLEY	13 494	14 261	12,2	11,9	232 150	241 928	18,7	18,7
TURTLE MOUNTAIN	12 182	12 106	12,8	12,7	348 361	354 995	15,8	16,4
TURTLE RIVER	13 428	13 983	12,4	12,0	182 473	186 381	19,3	19,3
WESTERN	9 604	9 792	15,1	15,0	237 925	247 042	18,0	18,4
WINNIPEG	11 271	11 578	13,8	13,8	312 565	313 548	15,6	16,7
PROVINCE	11 473	11 841	13,6	13,5	317 612	322 662	14,7	15,3
WHITESHELL	17 787	19 472	8,6	8,1				

- (1) De la page 4 (consultez la page 4 pour obtenir plus de renseignements).
(2) De la page 9 (consultez la page 9 pour obtenir plus de renseignements).
(3) De la page 51 (consultez la page 51 pour obtenir plus de renseignements).
(4) De la page 48 (consultez la page 48 pour obtenir plus de renseignements).