

**RAPPORT SUR LE SYSTÈME COMPTABLE FRAME  
BUDGET 2012-2013**



# RAPPORT SUR LE SYSTÈME COMPTABLE FRAME BUDGET DE 2012-2013

Ministère de l'Éducation du Manitoba  
Direction des finances des écoles  
Édifice Robert Fletcher  
1181, avenue Portage, bureau 511  
Winnipeg (Manitoba) R3G 0T3  
CANADA  
Tél. : 204 945-6910

Octobre 2012

*This document is also available in English.*

---

Il est possible de consulter ce document en format PDF et Excel en ligne  
à : [www.edu.gov.mb.ca/m12/frpub/stat/frame\\_rap\\_fin/syscompta.html](http://www.edu.gov.mb.ca/m12/frpub/stat/frame_rap_fin/syscompta.html)





## TABLE DES MATIÈRES

<b>CONTRIBUTION PROVINCIALE À L'ÉDUCATION PUBLIQUE</b>	i
<b>PRÉAMBULE ET INTRODUCTION</b>	ii
<b>DÉFINITIONS DES DÉPENSES</b>	iii
<b>GLOSSAIRE</b>	iv
<b>NOTES EXPLICATIVES</b>	vi
<b>STATISTIQUES RÉTROSPECTIVES ET CONCILIATION DES DÉPENSES</b>	
Écoles publiques du Manitoba – Inscriptions de 1968 à 2011 (graphique).....	1
Dépenses du fonds de fonctionnement de 1998 - 1999 à 2012-2013 (graphique) en dollars courants et constants .....	2
Par division – Conciliation des dépenses.....	3
Par division – Dépenses du fonds de fonctionnement par élève – 2011-2012 et 2012-2013 .....	4
Par division – Dépenses du fonds de fonctionnement par élève – 2012-2013 (graphique) .....	5
<b>STATISTIQUES SUR LES ÉLÈVES</b>	
Statistiques du système comptable FRAME – Nombre d'élèves au 30 septembre 2012 .....	6
Inscriptions – Élèves présents, selon le système comptable FRAME, et admissibles – Chiffres réels et prévisions au 30 septembre .....	8
Rapports élèves-enseignant selon le système comptable FRAME au 30 septembre 2012.....	9
<b>ANALYSE DU FONDS DE FONCTIONNEMENT</b>	
Dépenses totales par fonction et par objet.....	10
Dépenses par objet (graphique).....	11
Dépenses totales par objet de deuxième catégorie .....	12
Dépenses par fonction (graphique).....	14
Par division – Analyse des dépenses par fonction.....	15
Par division – Analyse des dépenses par programme.....	18
Par division – Analyse des dépenses de transport .....	35
Par division – Analyse des dépenses de fonctionnement et d'entretien des bâtiments scolaires.....	37
Par division – Analyse des dépenses de technologie de l'information.....	38
Recettes par source (graphique).....	40
Par division – Sommaire des recettes du fonds de fonctionnement .....	41
Par division – Analyse des recettes du fonds de fonctionnement.....	42
<b>TRANSFERTS AU (DU) FONDS DE CAPITAL ET D'EMPRUNT</b> .....	45
<b>ÉVALUATIONS ET TAXES</b>	
Par division – Valeur fractionnée (autre) et taxe d'aide à l'éducation .....	46
Par division – Taux en millièmes de dollar de la taxe spéciale (graphique).....	47
Par division – Total de la valeur fractionnée, de la taxe spéciale et des taux en millièmes de dollar .....	48
Par division – Taxe spéciale nette.....	49
Par division – Évaluation en fonction du nombre d'élèves résidents (graphique).....	50
Par division – Impôts locaux et évaluation en fonction du nombre d'élèves résidents.....	51
<b>ANNEXE</b>	
Par division – Détails du Programme de financement des écoles .....	52
Par division – Dépenses administratives.....	57
Par division – Personnel employé - équivalent temps plein.....	59
Par division – Aide direct aux élèves.....	60
Par division – Sommaire statistique .....	61



## CONTRIBUTION PROVINCIALE À L'ÉDUCATION PUBLIQUE

Le coût total de l'éducation publique au Manitoba est constitué d'une part des coûts directs relevant du fonctionnement des écoles (p. ex., les salaires des enseignants et des administrateurs, les fournitures pour l'enseignement, le transport des élèves, les services publics, l'entretien des bâtiments) et d'autre part des dépenses en immobilisations relevant de la construction de bâtiments scolaires et des travaux de réfection importants. Y sont également comprises les dépenses provinciales liées au régime de pension des enseignants retraités et au programme de crédit d'impôt foncier du Manitoba en matière d'éducation destiné aux propriétaires, aux locataires et aux fermiers, réduisant ainsi le montant des taxes foncières. Le total des dépenses au chapitre de l'éducation publique est subventionné à 75,6 % par la Province.

### 2012-2013 (en millions de dollars)

	Total des dépenses d'éducation publique	Contribution provinciale	Contribution provinciale en pourcentage
1 Fonds de fonctionnement FRAME	2 026,6	1 325,6	65,4%
2 Fonds de capital et d'emprunt divisionnaire (transferts nets au fonds de capital et d'emprunt)	22,1	-	-
3 Financement provenant des subventions provinciales destinées aux dépenses en immobilisations et autre	79,3	79,3	100%
4 Crédit d'impôt foncier du Manitoba en matière d'éducation <sup>(1)</sup>	s.o.	104,7	100%
5 Remboursement de la taxe scolaire applicable aux terres agricoles	s.o.	35,6	100%
6 Programme d'aide aux pensionnés en matière de taxes scolaires	s.o.	1,5	100%
7 Caisse de retraite des enseignants	261,7	261,7	100%
 Total redressé	 2 389,8	 1 808,3	 75,7%

(1) Partie du crédit d'impôt foncier du Manitoba en matière d'éducation accordée par l'intermédiaire du système  
Le total du crédit s'élève à 297,3 millions de dollars. Consultez la page 42 pour plus de renseignements.

Source :

- 1 *Rapport sur le système comptable FRAME – Budget 2012-2013*, page 3, page 42
- 2 *Rapport sur le système comptable FRAME – Budget 2012-2013*, page 45
- 3 Annonce de financement pour l'exercice 2012-2013, en janvier 2012
- 4 Budget des dépenses et des recettes du Manitoba de 2012 pour l'exercice se terminant le 31 mars 2013
- 5 Budget des dépenses et des recettes du Manitoba de 2012 pour l'exercice se terminant le 31 mars 2013
- 6 Budget des dépenses et des recettes du Manitoba de 2012 pour l'exercice se terminant le 31 mars 2013
- 7 Ministère des Finances

## **PRÉAMBULE**

Le système comptable FRAME (Rapports financiers et comptabilité – Éducation Manitoba) fournit aux divisions scolaires une méthode standard de comptabilité et de communication de l'information financière. Il permet ainsi d'obtenir des données provinciales que peuvent utiliser les responsables des divisions scolaires, le ministère de l'Éducation du Manitoba ou les personnes tierces intéressées.

L'analyse contenue dans le présent rapport est fondée sur l'information financière et les statistiques communiquées par les divisions scolaires. Bien que les données aient été quelque peu corrigées à la suite du processus de vérification, la Direction des finances des écoles, qui relève du ministère de l'Éducation du Manitoba, ne peut pas garantir totalement leur exactitude.

## **INTRODUCTION**

Le système comptable FRAME utilise des méthodes de comptabilité codée multidimensionnelle qui permettent d'inscrire les dépenses dans trois fonds principaux : le fonds de fonctionnement, le fonds de capital et d'emprunt et le fonds à des fins spéciales. Sous le fonds de fonctionnement, les dépenses sont subdivisées en neuf fonctions (couvrant toutes les activités, d'Enseignement ordinaire à Fonctionnement et entretien). Les dépenses indiquées sous chaque fonction peuvent être analysées par programme ou par objet. Nous entendons par « programmes » les différents sous-ensembles de programmes relevant d'une fonction, par exemple, la section Anglais sous la fonction Enseignement ordinaire. Les objets sont les éléments qui forment un programme, comme les Salaires ou les Avantages sociaux. Cette structure sert également à rédiger les sommaires inclus dans le présent rapport.

Comme les divisions scolaires ne sont pas obligées de présenter de budget pour le fonds de capital et le fonds à des fins spéciales, seul le fonds de fonctionnement est présenté dans ce rapport.

Pour obtenir plus de renseignements, reportez-vous aux définitions des dépenses par fonction, au glossaire inclus dans le présent rapport et aux notes explicatives qui suivent.



## DÉFINITIONS DES DÉPENSES

**Fonds de fonctionnement** – composé des neuf fonctions décrites ci-dessous :

**Fonction 100 – Enseignement ordinaire** - Coûts directement liés aux salles de classe de la maternelle à la 12<sup>e</sup> année (p. ex., le personnel enseignant, les auxiliaires, les manuels scolaires, les fournitures, les services et le matériel tel que les bureaux, les chaises, les tables, l'équipement audio-visuel et les ordinateurs). Les coûts administratifs scolaires, comme ceux liés aux directions d'école, aux directions adjointes et au personnel de soutien, sont également compris. Les coûts pour les cours d'été sont enregistrés ici.

**Fonction 200 – Services de soutien aux élèves** - Coûts expressément liés aux élèves ayant des besoins d'apprentissage spéciaux et coûts liés à la consultation et à l'orientation et aux ressources pour tous les élèves. Les élèves ayant des besoins d'apprentissage exceptionnels sont ceux qui ont des déficiences physiques, cognitives, sensorielles, affectives ou comportementales et ceux qui ont été qualifiés de doués. Ces coûts comprennent les éducatrices et éducateurs spécialisés et les orthopédagogues, les aides-enseignants pour les enfants à besoins spéciaux, les conseillères et conseillers, les spécialistes et les services connexes et appropriés (p. ex., les ergothérapeutes), les fournitures, les manuels scolaires, le matériel, l'équipement et les logiciels. Ils portent aussi sur les coordonnateurs de l'enseignement à l'enfance en difficulté, les administrateurs des services aux élèves et le personnel de bureau.

**Fonction 300 – Centres d'apprentissage pour adultes** - Coûts liés aux Centres d'apprentissage pour adultes (CAA) dont les divisions scolaires sont propriétaires et qu'elles exploitent. Ces centres offrent des programmes axés sur les adultes, dans lesquels les programmes d'études et la prestation tiennent compte des principes et des pratiques de l'éducation des adultes. Les coûts liés aux adultes qui étudient dans une salle de classe ordinaire ne sont pas inclus. Il en est de même pour les coûts liés aux centres qui sont administrés par leur propre conseil d'administration.

**Fonction 400 – Éducation et services communautaires** - Coûts liés à la prestation des services (p. ex., l'utilisation des installations par les membres de la collectivité et la location du gymnase) et à l'offre de cours non-crédités aux groupes et aux membres de la collectivité. Comprend l'enseignement de la prématernelle.

**Fonction 500 – Administration de la division** - Coûts liés à l'administration divisionnaire, y compris ceux liés à la commission scolaire et aux services des directeurs généraux et des secrétaires-trésoriers.

**Fonction 600 – Services pédagogiques et autres services de soutien** - Coûts liés aux services de soutien destinés aux élèves, au personnel enseignant et au processus éducatif, tels que les bibliothèques et les médiathèques, le perfectionnement professionnel, la consultation et l'élaboration en matière de programmes d'études.

**Fonction 700 – Transport des élèves** - Tous les coûts liés au transport des élèves, y compris le personnel de surveillance et de bureau. Ces coûts ne comprennent pas l'achat des autobus scolaires de plus de 20 000 \$ (prix unitaire) puisque ceux-ci figurent au fonds de capital et d'emprunt.

**Fonction 800 – Fonctionnement et entretien** - Tous les coûts liés à l'entretien et aux réparations mineures des bâtiments et terrains divisionnaires, y compris les coûts liés au personnel de surveillance et de bureau. Ces coûts comprennent les services publics, les impôts, l'assurance et les fournitures, mais ne comprennent pas les dépenses en immobilisations.

**Fonction 900 – Frais et taxes** - Intérêts des prêts à court terme, des frais bancaires, des dépenses liées aux créances douteuses et de la taxe destinée à la santé et à l'éducation.

Remarque : Les dépenses en immobilisations ne sont pas comprises dans les fonctions du fonds de fonctionnement. Voir à ce sujet la définition du fonds de capital et d'emprunt.

## GLOSSAIRE

**Fonds de capital et d'emprunt** - Toutes les transactions liées aux immobilisations corporelles, y compris la dette obligatoire et l'amortissement. Le fonds de capital et d'emprunt n'est plus inclus dans le présent rapport, car les divisions scolaires ne sont plus obligées de préparer des budgets d'immobilisations.

**IPC** – Indice des prix à la consommation déterminé par Statistique Canada. L'IPC mesure le taux de variation moyen survenu au fil du temps dans le coût d'un panier de biens et de services déterminés achetés par les consommateurs canadiens.

**École à double voie** – École offrant plus d'un programme de langue (anglais, français, immersion française ou autre programme bilingue) et où aucun programme de langue ne constitue 90 % ou plus des inscriptions en enseignement ordinaire. Comprend le coût de l'enseignement ordinaire pour tous les élèves inscrits à cette école.

**Taxe d'aide à l'éducation** – Taxe provinciale prélevée sur d'autres biens (principalement commerciaux) pour financer l'éducation. La taxe d'aide à l'éducation, combinée aux fonds provenant des recettes générales, représente le total de l'aide financière provinciale aux écoles publiques.

### **Classifications des dépenses**

Objet – (ce qui est acquis) – Marchandise ou service obtenus à la suite d'une dépense particulière (par exemple, les salaires et les fournitures).

Fonction – (raisons de l'acquisition d'un objet) – Décrit très sommairement les services fournis par les divisions scolaires.

Programme – Chaque fonction comporte un certain nombre de programmes qui lient les principales opérations aux fonctions principales.

**ETP** – « Équivalent temps plein » s'entend du nombre d'élèves calculé selon le temps de présence à l'école (c.-à-d. un élève de maternelle compte pour un demi-élève et les adultes sont comptés en fonction de leur pourcentage de présence à l'école).

**Équipement de technologie et de l'information** – Dépenses (y compris les locations et les baux) liées à l'équipement informatique, aux logiciels d'exploitation, aux logiciels fournis avec les ordinateurs et aux périphériques informatiques comme les imprimantes, les scanners, les graveurs ou lecteurs de CD ROM, les écrans, les modems, les routeurs et les éléments des réseaux locaux et des réseaux étendus. Comprend également le matériel qui fait partie d'un système de sortie vidéo multisite unidirectionnel ou bidirectionnel comme les télévisions, les magnétoscopes, les émetteurs hyperfréquences, les récepteurs de signaux de satellite, les commandes de commutation et le matériel audio-vidéo. Ne comprend pas l'achat de matériel de TI de plus de 5 000 \$ (prix unitaire); d'infrastructure réseau de plus de 25 000 \$; de matériel informatique, de serveurs ou de périphériques de plus de 5 000 \$; ou de logiciels de plus de 10 000 \$ puisque ceux-ci figurent au fonds de capital et d'emprunt.

**Salaires en technologie de l'information** - Salaires de tous les membres du personnel qui sont responsables de la coordination, de l'installation, de l'entretien et de la réparation des ordinateurs et des systèmes informatiques et des réseaux de données, vidéo ou multimédia, comme les techniciens en informatique, les programmeurs et les administrateurs de réseaux. Comprend également le personnel dont la principale fonction consiste à former d'autres membres du personnel (et non des élèves) à l'usage des ordinateurs et des logiciels.

**Services de technologie de l'information** – Services qui ne sont pas fournis par le personnel divisionnaire concernant l'installation et l'entretien des ordinateurs, des systèmes informatiques et des réseaux de données, vidéo ou multimédia, y compris les contrats et les ententes d'entretien, ainsi que les permis d'utilisation de logiciel, les mises à niveau et les frais annuels qui ne sont pas liés aux logiciels éducatifs. Ceci comprend également les frais de ligne spécialisée et d'interurbains associés au transfert électronique des données et aux programmes éducatifs (p. ex., enseignement à distance), et les frais d'accès à Internet.

**M à 12** – De la maternelle à la 12<sup>e</sup> année.

**Taux exprimé en millièmes** – Taux d'impôt appliqué par montant de 1 000 \$ de valeur fractionnée. Par exemple, dans le cas de biens résidentiels de catégorie 1 évalués à 100 000 \$ à un taux de 20 millièmes de

dollar, le montant d'impôt payable serait le suivant :

$$100\ 000 \$ \div 1\ 000 \times 45 \% (\text{taux de valeur fractionnée}) \times 20 \text{ millièmes de dollar} = 900 \$.$$

**PM à 12** – De la prématernelle à la 12<sup>e</sup> année.

**Valeur fractionnée** – Pourcentage du total de la valeur marchande évaluée qui est imposable. La Province fixe les pourcentages fractionnés pour diverses catégories de biens dans les règlements d'application de la *Loi sur l'évaluation municipale*. Par exemple, des biens résidentiels de catégorie 1 ont une valeur fractionnée, aux fins d'établissement de l'impôt, égale à 45 % de leur valeur marchande évaluée.

**Fonds générés par les écoles** – Fonds recueillis grâce aux activités de financement de l'école. Les fonds sont recueillis par l'école ou recueillis avec l'appui de l'école dans le cadre d'activités parascolaires, pour l'usage exclusif de l'école.

**École à voie unique** – École dans laquelle 90 % ou plus des élèves en Enseignement ordinaire sont inscrits à un seul programme de langue (anglais, français, immersion française ou autre programme bilingue). D'autres programmes de langue peuvent être offerts, mais les élèves qui y sont inscrits constituent, en tout, moins de 10 % des inscriptions totales. Comprend le coût de l'enseignement ordinaire pour tous les élèves inscrits à cette école.

**Taxe spéciale** – Taxe que chaque division scolaire prélève par année civile sur tous les biens imposables admissibles qui se trouvent sur son territoire, y compris les terres agricoles.

**Fonds à des fins spéciales** – Comprend les fonds générés par les écoles et les organisations caritatives contrôlées. Le fonds à des fins spéciales n'est pas inclus dans le présent rapport, car les divisions scolaires ne sont pas obligées de préparer un budget pour ce fonds.

**Total des kilomètres (carnet de bord)** – Tous les kilomètres parcourus par les autobus. Les chiffres proviennent des carnets de bord quotidiens des autobus scolaires et comprennent donc les kilomètres parcourus, dans le cadre du transport pour se rendre à l'école et en revenir (le matin, pendant la pause du dîner et après l'école), ainsi que le transport pour se rendre à d'autres écoles, se rendre à d'autres installations pour des activités scolaires, effectuer des excursions scolaires, etc.

**Total des kilomètres (parcours)** – Tous les kilomètres enregistrés par les autobus sur leurs parcours ordinaires. Comprend seulement les kilomètres parcourus du garage à l'école le matin et en sens inverse après l'école (c.-à-d. que les excursions scolaires, les déplacements pendant la pause du dîner, etc., ne sont pas inclus).

**Total des kilomètres en charge** – Tous les kilomètres enregistrés par les autobus sur leurs parcours ordinaires lorsqu'ils transportent des élèves. Comprend seulement les kilomètres parcourus pour le transport des élèves sur les parcours ordinaires (voir ci-dessus la description des parcours ordinaires des autobus) à partir du moment où le premier élève monte dans l'autobus jusqu'au moment où le dernier élève en descend.

## NOTES EXPLICATIVES

**1. Les taux en millièmes de dollar relatifs à la taxe d'aide à l'éducation pour 2011 et 2012 sont les suivants :**

Autres biens (surtout commerciaux)	12,33 millièmes (2011)
Autres biens (surtout commerciaux)	11,36 millièmes (2012)

**2. Les prévisions des statistiques sur les élèves au 30 septembre 2012 sont utilisées pour 2012-2013.**

**3. Dans l'analyse des dépenses par fonction (pages 15 à 17), nous avons utilisé les statistiques sur les élèves suivantes pour l'analyse par élève :**

Enseignement ordinaire	Inscriptions accumulées dans tous les programmes d'enseignement ordinaire
Services de soutien aux élèves	Inscriptions accumulées de la maternelle à la 12 <sup>e</sup> année
Administration de la division	Inscriptions accumulées de la maternelle à la 12 <sup>e</sup> année
Services pédagogiques et autres services de soutien	Inscriptions accumulées de la maternelle à la 12 <sup>e</sup> année
Transport des élèves	Inscriptions accumulées de la maternelle à la 12 <sup>e</sup> année
Fonctionnement et entretien	Inscriptions accumulées de la maternelle à la 12 <sup>e</sup> année
Exercice	Inscriptions accumulées de la maternelle à la 12 <sup>e</sup> année

**4. Dans l'analyse des dépenses par programme (pages 18 à 34), nous avons utilisé les statistiques sur les élèves suivantes pour l'analyse par élève :**

### **Enseignement ordinaire**

Administration	Inscriptions accumulées dans tous les programmes d'enseignement ordinaire
Études technologiques au niveau secondaire	Inscriptions dans les programmes d'études technologiques du secondaire
Écoles à voie unique :	
Anglais	Inscriptions en enseignement ordinaire des écoles anglaises
Français	Inscriptions en enseignement ordinaire des écoles françaises
Immersion française	Inscriptions en enseignement ordinaire des écoles d'immersion française
Écoles à double voie	Inscriptions en enseignement ordinaire des écoles offrant plus d'un programme de langue

### Services de soutien aux élèves :

Administration ou coordination	Inscriptions accumulées de la maternelle à la 12 <sup>e</sup> année
Éducation des élèves doués	Inscriptions accumulées de la maternelle à la 12 <sup>e</sup> année
Services de spécialistes et services connexes	Inscriptions accumulées de la maternelle à la 12 <sup>e</sup> année
Classement ordinaire	Inscriptions accumulées de la maternelle à la 12 <sup>e</sup> année
Services des ressources	Inscriptions accumulées de la maternelle à la 12 <sup>e</sup> année
Consultation et orientation	Inscriptions accumulées de la maternelle à la 12 <sup>e</sup> année

### Administration de la division scolaire :

Commission scolaire	Inscriptions accumulées de la maternelle à la 12 <sup>e</sup> année
Gestion et administration scolaires	
Services administratifs et de fonctionnement	
Services de gestion de l'information	

### Services pédagogiques et autres services de soutien :

Administration de la consultation et de l'élaboration en matière de programmes	Inscriptions accumulées de la maternelle à la 12 <sup>e</sup> année
Consultation et élaboration en matière de programmes d'études	
Bibliothèque et médiathèque	
Perfectionnement professionnel et du personnel	
Autres	

5. Les transferts du fonds de fonctionnement à d'autres divisions scolaires, organismes et particuliers ont été supprimés dans les fonctions 100 à 700 afin de fournir un total et des coûts par élève plus exacts pour les divers programmes. Cependant, dans la fonction 700, les comptes débités de nouveau ont été inclus afin de représenter correctement les coûts de transport des élèves par programme.
6. Les inscriptions en études technologiques au niveau secondaire pour les divisions scolaires qui forment la région d'enseignement professionnel technique de la rivière Rouge (Border Land, DSFM, Garden Valley, Vallée de la Rivière-Rouge et Western) comprennent à la fois les élèves de la division d'origine et ceux provenant des autres divisions.

7. **Les dépenses et les inscriptions liées aux centres d'apprentissage pour adultes (fonction 300) et à l'éducation et aux services communautaires (fonction 400) sont exclues de tous les calculs du coût par élève de la maternelle à la 12<sup>e</sup> année présentés dans ce rapport.**
8. **S. O. signifie « sans objet ».**
9. **Les pourcentages aux pages 15 à 34 et aux pages 38 et 39 sont fondées sur les « dépenses nettes (moins les transferts) » à la page 3. Les pourcentages peuvent ne pas totaliser 100 %, car ils ont été arrondis.**
10. **DSFM signifie « Division scolaire franco-manitobaine ».**
11. **Depuis le budget 2008 - 2009, les divisions scolaires ne sont plus obligées de préparer un budget du fonds de capital et d'emprunt. Les seules opérations en capital indiquées dans le présent rapport sont les transferts nets au (du) fonds de capital et d'emprunt à la page 45.**
12. **Depuis le budget de 2009 - 2010, l'annexe « Personnel employé – Équivalent temps plein (ETP) » est fournie pour divulguer les renseignements sur le personnel dans la catégorie d'objet « salaires », selon les définitions dans le manuel FRAME.**
13. **Depuis 2009 - 2010, on présente aussi une nouvelle annexe analytique intitulée « Soutien direct aux élèves » qui indique mieux les coûts des programmes seulement, sous forme de total par élève.**
14. **Depuis le budget de 2010 - 2011, les élèves des classes spéciales ne sont plus déclarés séparément. Ils sont maintenant inclus dans les inscriptions en enseignement ordinaire.**

# ÉCOLES PUBLIQUES DU MANITOBA

## INSCRIPTIONS (1) – 1968 - 2011 (2)

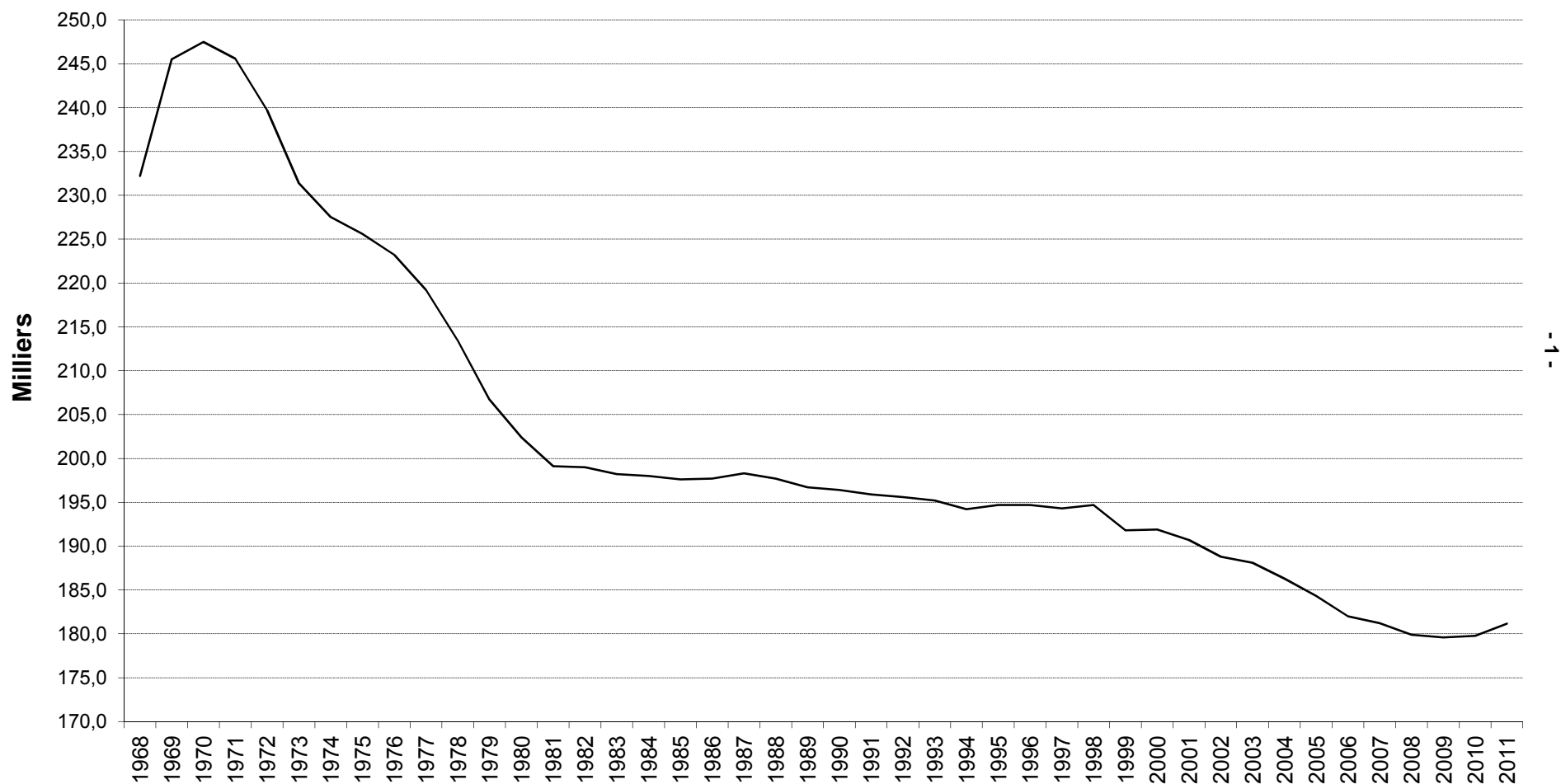

(1) Inscriptions des élèves présents (PM-12). Whiteshell est exclu.

(2) L'estimation du nombre d'inscriptions pour 2012 n'est pas disponible.

# DÉPENSES DU FONDS DE FONCTIONNEMENT DE 1998-1999 À 2012-2013 <sup>(1)</sup> EN DOLLARS COURANTS ET CONSTANTS <sup>(2)</sup>

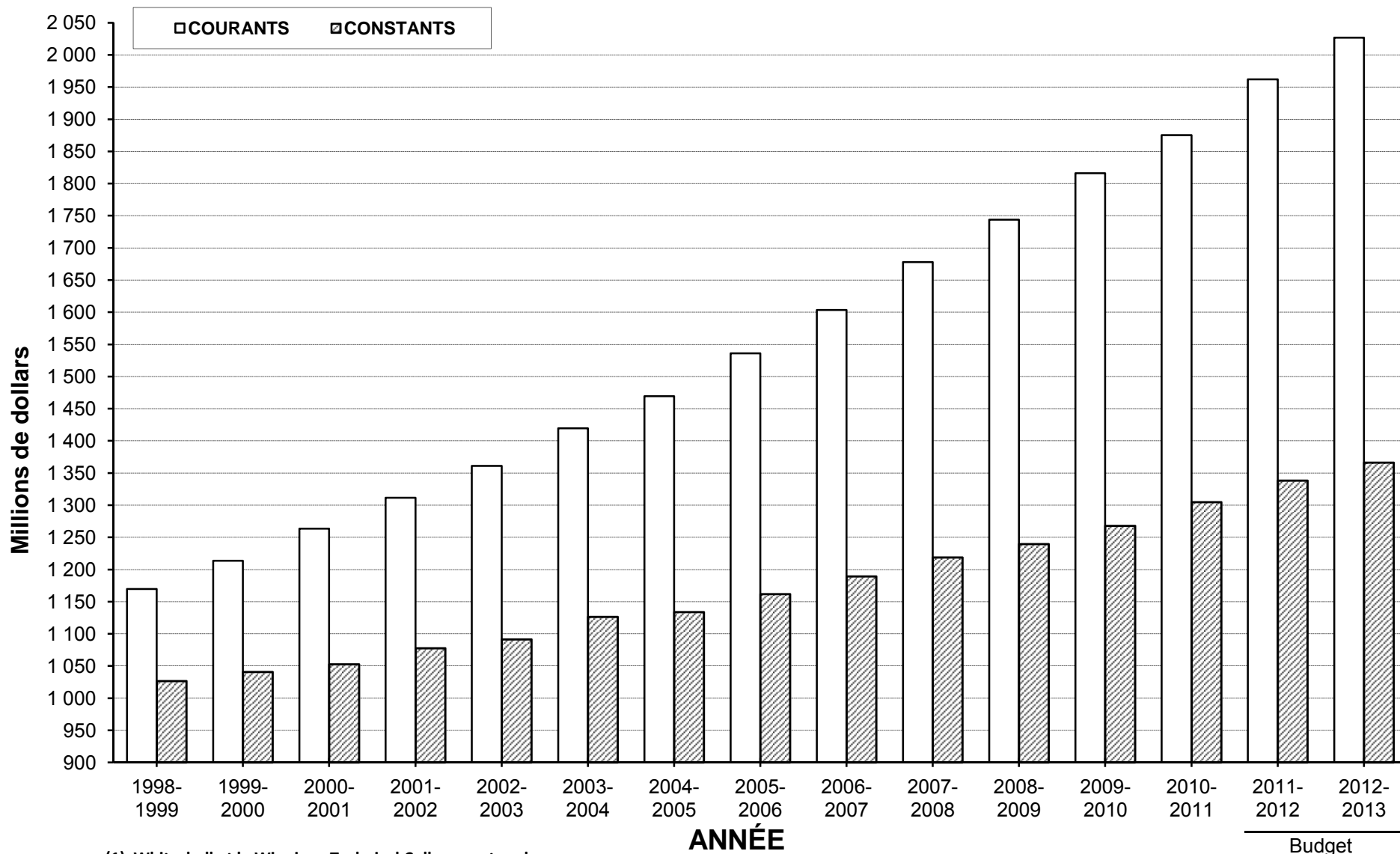

(1) Whiteshell et le Winnipeg Technical College sont exclus.

(2) Exprimé en valeur réelle en utilisant l'IPC du Manitoba – tous les éléments (1992=100). 2012 - 2013 est exprimée en fonction des prévisions de l'IPC.



**CONCILIATION DES DÉPENSES**  
**FONDS DE FONCTIONNEMENT – BUDGET 2012-2013**

DIVISION OU DISTRICT	TOTAL DES DÉPENSES <sup>(1)</sup>	MOINS : TRANSFERTS DU FONDS DE FONCTIONNEMENT <sup>(2)</sup>	DÉPENSES NETTES (MOINS LES TRANSFERTS) <sup>(3)</sup>	MOINS ÉDUCATION ET SERVICES HORS M-12 <sup>(4)</sup>	TOTAL DES DÉPENSES (COÛTS PAR ÉLÈVE) <sup>(5)</sup>
BEAUTIFUL PLAINS	15 910 060	(45 500)	15 864 560	(18 870)	15 845 690
BORDER LAND	30 271 164	(269 650)	30 001 514	(596 727)	29 404 787
BRANDON	78 529 500	(143 700)	78 385 800	(255 600)	78 130 200
DSFM	71 771 386	(310 697)	71 460 689	(934 917)	70 525 772
EVERGREEN	18 746 783	(41 500)	18 705 283	(45 000)	18 660 283
FLIN FLON	12 656 792		12 656 792	(105 800)	12 550 992
FORT-LA-BOSSE	16 505 562	(205 300)	16 300 262	(225 600)	16 074 662
FRONTIER	119 645 520	(4 479 639)	115 165 881	(4 342 940)	110 822 941
GARDEN VALLEY	39 362 135	(271 000)	39 091 135	(84 700)	39 006 435
HANOVER	68 698 000	(1 029 000)	67 669 000	(125 700)	67 543 300
INTERLAKE	32 925 000	(371 140)	32 553 860	(200 500)	32 353 360
KELSEY	19 049 685	(26 000)	19 023 685	(740 810)	18 282 875
LAKESHORE	15 603 080	(36 100)	15 566 980	(515 000)	15 051 980
LORD SELKIRK	51 237 855	(230 750)	51 007 105	(726 470)	50 280 635
LOUIS-RIEL	151 365 362	(1 217 230)	150 148 132	(986 281)	149 161 851
MOUNTAIN VIEW	36 786 409	(7 500)	36 778 909	(104 019)	36 674 890
MYSTERY LAKE	38 318 524	(31 105)	38 287 419	(25 500)	38 261 919
PARK WEST	25 754 529	(119 300)	25 635 229	(208 548)	25 426 681
PEMBINA TRAILS	139 169 841	(2 053 500)	137 116 341	(423 047)	136 693 294
PINE CREEK	13 286 608	(25 000)	13 261 608	(11 449)	13 250 159
PORTAGE-LA-PRAIRIE	32 143 998	(42 000)	32 101 998	(44 579)	32 057 419
PRAIRIE ROSE	24 898 531	(203 700)	24 694 831	(275 400)	24 419 431
PRAIRIE SPIRIT	26 052 400	(535 500)	25 516 900	(30 000)	25 486 900
VALLÉE DE LA RIVIÈRE-ROUGE	24 272 016	(335 518)	23 936 498	(25 132)	23 911 366
RIVER EAST TRANSCONA	163 646 376	(37 300)	163 609 076	(595 891)	163 013 185
ROLLING RIVER	21 328 060	(212 900)	21 115 160	(24 400)	21 090 760
RIVIÈRE SEINE	40 409 748	(564 800)	39 844 948	(64 790)	39 780 158
SEVEN OAKS	113 231 800	(1 293 800)	111 938 000	(1 530 100)	110 407 900
SOUTHWEST HORIZON	20 011 188	(107 000)	19 904 188	(166 015)	19 738 173
ST. JAMES-ASSINIBOIA	94 356 721	(466 000)	93 890 721	(839 531)	93 051 190
SUNRISE	57 433 571	(610 000)	56 823 571	(1 227 186)	55 596 385
SWAN VALLEY	19 894 348	(1 300)	19 893 048	(218 286)	19 674 762
TURTLE MOUNTAIN	11 842 345	(26 000)	11 816 345	(253 691)	11 562 654
TURTLE RIVER	10 186 303	(131 485)	10 054 818	(10 622)	10 044 196
WESTERN	16 538 054	(166 600)	16 371 454	(414 204)	15 957 250
WINNIPEG	354 802 100	(2 187 200)	352 614 900	(9 179 800)	343 435 100
<b>PROVINCE</b>	<b>2 026 641 354</b>	<b>(17 834 714)</b>	<b>2 008 806 640</b>	<b>(25 577 105)</b>	<b>1 983 229 535</b>
WHITESHELL	3 229 025		3 229 025	(9 500)	3 219 525
WPG. TECHNICAL COLLEGE	18 586 012	(948 862)	17 637 150	(7 747 453)	9 889 697

(1) Total des dépenses du fonds de fonctionnement tel qu'il figure dans l'état des recettes et des dépenses du budget de chaque division scolaire.

(2) Les transferts du fonds de fonctionnement sont des paiements à d'autres divisions scolaires, à des organismes et à des particuliers.  
Ils sont supprimés pour fournir des coûts par élève plus exacts.

(3) Ces montants figurent aux pages 10 et 13 (sur une base provinciale).

(4) Dépenses pour les centres d'apprentissage pour adultes ainsi que l'éducation et les services communautaires (fonctions 300 et 400).

(5) Ces montants figurent à la page 4.

DÉPENSES DU FONDS DE FONCTIONNEMENT PAR ÉLÈVE

DIVISION OU DISTRICT	BUDGET 2011-2012		BUDGET 2012-2013	
	DÉPENSES <sup>(1)</sup>	PAR ÉLÈVE	DÉPENSES <sup>(1)</sup>	PAR ÉLÈVE
BEAUTIFUL PLAINS	15 107 220	10 419	15 845 690	10 714
BORDER LAND	28 746 833	11 865	29 404 787	12 730
BRANDON	72 082 400	9 550	78 130 200	10 110
DSFM	67 669 219	13 472	70 525 772	13 993
EVERGREEN	17 900 489	11 746	18 660 283	12 490
FLIN FLON	12 180 515	11 872	12 550 992	12 684
FORT-LA-BOSSE	15 763 624	12 098	16 074 662	12 505
FRONTIER	111 053 626	17 686	110 822 941	17 526
GARDEN VALLEY	37 662 790	9 128	39 006 435	9 259
HANOVER	64 201 800	8 770	67 543 300	9 097
INTERLAKE	31 534 070	11 119	32 353 360	11 596
KELSEY	17 673 075	10 946	18 282 875	11 324
LAKESHORE	14 615 124	11 772	15 051 980	12 591
LORD SELKIRK	48 063 255	11 438	50 280 635	11 770
LOUIS-RIEL	145 280 114	10 710	149 161 851	10 974
MOUNTAIN VIEW	35 617 518	11 632	36 674 890	12 270
MYSTERY LAKE	37 361 910	13 353	38 261 919	13 675
PARK WEST	24 223 911	11 270	25 426 681	13 006
PEMBINA TRAILS	133 735 791	11 132	136 693 294	11 256
PINE CREEK	13 048 356	11 557	13 250 159	12 343
PORTAGE-LA-PRAIRIE	31 429 537	10 097	32 057 419	10 113
PRAIRIE ROSE	23 289 562	11 322	24 419 431	11 906
PRAIRIE SPIRIT	25 279 000	12 580	25 486 900	12 715
VALLÉE DE LA RIVIÈRE-ROUGE	23 072 073	11 311	23 911 366	11 960
RIVER EAST TRANSCONA	160 236 329	10 238	163 013 185	10 454
ROLLING RIVER	20 913 185	12 082	21 090 760	12 876
RIVIÈRE SEINE	37 821 253	10 477	39 780 158	10 817
SEVEN OAKS	104 951 401	10 272	110 407 900	10 482
SOUTHWEST HORIZON	18 892 935	11 749	19 738 173	12 645
ST. JAMES-ASSINIBOIA	90 504 257	11 080	93 051 190	11 445
SUNRISE	54 768 407	12 188	55 596 385	12 345
SWAN VALLEY	19 561 853	12 625	19 674 762	13 494
TURTLE MOUNTAIN	11 252 540	11 550	11 562 654	12 182
TURTLE RIVER	9 905 200	12 931	10 044 196	13 428
WESTERN	14 948 112	9 302	15 957 250	9 604
WINNIPEG	329 364 800	11 058	343 435 100	11 271
<b>PROVINCE</b>	<b>1 919 712 084</b>	<b>11 160</b>	<b>1 983 229 535</b>	<b>11 473</b>
WHITESHELL	3 105 139	16 343	3 219 525	17 787
WPG. TECHNICAL COLLEGE	8 774 574	12 892	9 889 697	15 925

(1) Les transferts du fonds de fonctionnement (c.-à-d. les paiements à d'autres divisions scolaires, aux organismes et aux particuliers) ont été supprimés afin de fournir des coûts par élève plus exacts. Les dépenses des services pédagogiques qui ne sont pas offerts aux élèves de la maternelle à la 12<sup>e</sup> année, soit la fonction 300 (Centres d'apprentissage pour adultes) et la fonction 400 (Éducation et services communautaires), ont également été supprimées.

# DÉPENSES DU FONDS DE FONCTIONNEMENT PAR ÉLÈVE – 2012- 2013

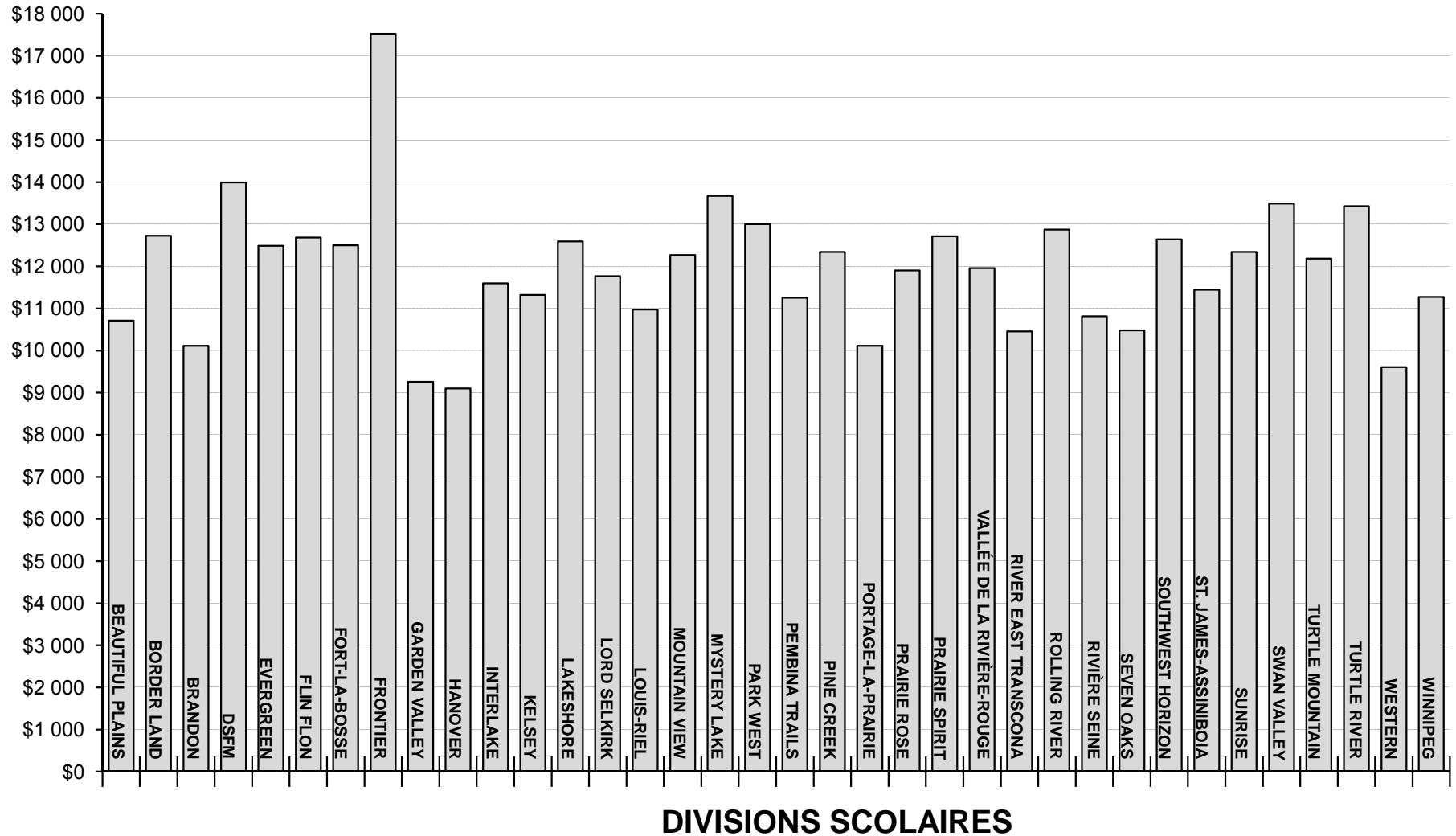

DIVISION OU DISTRICT	ENSEIGNEMENT ORDINAIRE						
	ÉCOLES À VOIE UNIQUE <sup>(1)</sup>			ÉCOLES À DOUBLE VOIE <sup>(2)</sup>			
	ANGLAIS	FRANÇAIS	IMMERSION FRANÇAISE	ANGLAIS	FRANÇAIS	IMMERSION FRANÇAISE	AUTRES PROG. BILINGUES
BEAUTIFUL PLAINS	1 479,0						
BORDER LAND	2 168,5						
BRANDON	5 624,0		317,0	1 061,0		320,0	
DSFM		5 040,0					
EVERGREEN	1 494,0						
FLIN FLON	592,0			294,0		91,5	
FORT-LA-BOSSE	1 255,5						
FRONTIER	6 323,5						
GARDEN VALLEY	4 138,0						
HANOVER	6 957,2						
INTERLAKE	2 465,5			211,0		113,5	
KELSEY	922,0			552,0		140,5	
LAKESHORE	1 171,5						
LORD SELKIRK	2 986,5		265,5	499,0		99,0	64,0
LOUIS-RIEL	9 438,5		3 820,5		31,0	148,0	
MOUNTAIN VIEW	2 282,5		200,5	240,0		44,0	79,5
MYSTERY LAKE	2 251,0			95,0		237,0	
PARK WEST	1 955,0						
PEMBINA TRAILS	7 796,5		1 310,5	2 082,5		954,5	
PINE CREEK	1 073,5						
PORTAGE-LA-PRAIRIE	2 352,0			501,0		232,0	
PRAIRIE ROSE	1 740,9		85,5	145,0		44,0	
PRAIRIE SPIRIT	1 674,5			114,0	97,0	74,0	
VALLÉE DE LA RIVIÈRE-ROUGE	1 658,6		178,0	55,5	82,0		
RIVER EAST TRANSCONA	9 207,0		1 122,0	2 663,0		1 611,0	446,5
ROLLING RIVER	1 628,9						
RIVIÈRE SEINE	1 834,0		663,0	746,5		434,0	
SEVEN OAKS	5 770,5		264,5	3 120,5		1 074,5	132,0
SOUTHWEST HORIZON	1 518,0						
ST. JAMES-ASSINIBOIA	5 533,4		708,5	932,4		577,4	
SUNRISE	2 242,5			1 584,0		613,0	64,0
SWAN VALLEY	1 109,0			152,0		70,0	
TURTLE MOUNTAIN	949,1						
TURTLE RIVER	702,0	46,0					
WESTERN	743,0			677,0	201,5		
WINNIPEG	23 381,7		1 068,5	3 080,0		2 163,5	178,5
<b>PROVINCE</b>	<b>124 419,4</b>	<b>5 086,0</b>	<b>10 004,0</b>	<b>18 805,4</b>	<b>411,5</b>	<b>9 041,4</b>	<b>964,5</b>
WHITESHELL	181,0						
WPG. TECHNICAL COLLEGE	56,0						

(1) Au moins 90 % des inscriptions en enseignement ordinaire sont dans un même programme de langue.

(2) Aucun programme de langue ne compte 90 % ou plus des inscriptions en enseignement ordinaire.

## PRÉVISIONS AU 30 SEPTEMBRE 2012

DIVISION OU DISTRICT	ENSEIGNEMENT ORDINAIRE <sup>(1)</sup>		TOTAL
	ÉTUDES TECHNO. DU SECONDAIRE	TOTAL	INSCRIPTIONS EN ETP M-12
BEAUTIFUL PLAINS		1 479,0	1 479,0
BORDER LAND	141,3	2 309,8	2 309,8
BRANDON	406,0	7 728,0	7 728,0
DSFM		5 040,0	5 040,0
EVERGREEN		1 494,0	1 494,0
FLIN FLON	12,0	989,5	989,5
FORT-LA-BOSSE	30,0	1 285,5	1 285,5
FRONTIER		6 323,5	6 323,5
GARDEN VALLEY	75,0	4 213,0	4 213,0
HANOVER	467,8	7 425,0	7 425,0
INTERLAKE		2 790,0	2 790,0
KELSEY		1 614,5	1 614,5
LAKESHORE	24,0	1 195,5	1 195,5
LORD SELKIRK	358,0	4 272,0	4 272,0
LOUIS-RIEL	154,0	13 592,0	13 592,0
MOUNTAIN VIEW	142,5	2 989,0	2 989,0
MYSTERY LAKE	215,0	2 798,0	2 798,0
PARK WEST		1 955,0	1 955,0
PEMBINA TRAILS		12 144,0	12 144,0
PINE CREEK		1 073,5	1 073,5
PORTAGE-LA-PRAIRIE	85,0	3 170,0	3 170,0
PRAIRIE ROSE	35,6	2 051,0	2 051,0
PRAIRIE SPIRIT	45,0	2 004,5	2 004,5
VALLÉE DE LA RIVIÈRE-ROUGE	25,2	1 999,3	1 999,3
RIVER EAST TRANSCONA	544,5	15 594,0	15 594,0
ROLLING RIVER	9,1	1 638,0	1 638,0
RIVIÈRE SEINE		3 677,5	3 677,5
SEVEN OAKS	171,0	10 533,0	10 533,0
SOUTHWEST HORIZON	43,0	1 561,0	1 561,0
ST. JAMES-ASSINIBOIA	378,7	8 130,4	8 130,4
SUNRISE		4 503,5	4 503,5
SWAN VALLEY	127,0	1 458,0	1 458,0
TURTLE MOUNTAIN		949,1	949,1
TURTLE RIVER		748,0	748,0
WESTERN	40,0	1 661,5	1 661,5
WINNIPEG	599,8	30 472,0	30 472,0
<b>PROVINCE</b>	<b>4 129,5</b>	<b>172 861,7</b>	<b>172 861,7</b>
WHITESHELL		181,0	181,0
WPG. TECHNICAL COLLEGE	565,0	621,0	621,0

(1) Les élèves des classes spéciales ne sont plus déclarés séparément. Ils sont désormais inclus dans les inscriptions en enseignement ordinaire. Par conséquent, le total d'inscriptions en enseignement ordinaire est égal au total d'inscriptions en ETP M-12.

**INSCRIPTIONS – ÉLÈVES PRÉSENTS, SELON LE SYSTÈME COMPTABLE FRAME, ET ADMISSIBLES  
CHIFFRES RÉELS ET PRÉVISIONS AU 30 SEPTEMBRE**

DIVISION OU DISTRICT	ÉLÈVES PRÉSENTS <sup>(1)</sup>			FRAME <sup>(2)</sup>	ADMISSIBLES <sup>(3)</sup>	ADMISSIBLES <sup>(3)</sup>
	CHIFFRES RÉELS AU 30 SEPT. 2011			PRÉVISIONS AU 30 SEPT. 2012	CHIFFRES RÉELS AU 30 SEPT. 2011	CHIFFRES RÉELS AU 30 SEPT. 2010
	INSCRIPTIONS PM-12	INSCRIPTIONS PM	INSCRIPTIONS M-12	INSCRIPTIONS EN ETP M-12	INSCRIPTIONS M-12	INSCRIPTIONS M-12
BEAUTIFUL PLAINS	1 488		1 488	1 479,0	1 428,5	1 448,2
BORDER LAND	2 395		2 395	2 309,8	2 191,5	2 239,3
BRANDON	7 932		7 932	7 728,0	7 524,4	7 334,0
DSFM	4 952		4 952	5 040,0	4 703,6	4 700,5
EVERGREEN	1 588		1 588	1 494,0	1 499,6	1 541,2
FLIN FLON	1 024		1 024	989,5	959,4	991,1
FORT-LA-BOSSE	1 363		1 363	1 285,5	1 273,7	1 295,5
FRONTIER	6 526	486	6 040	6 323,5	2 501,4	2 566,4
GARDEN VALLEY	4 291		4 291	4 213,0	4 113,9	4 116,0
HANOVER	7 590		7 590	7 425,0	7 288,0	7 222,2
INTERLAKE	2 942		2 942	2 790,0	2 836,4	2 884,6
KELSEY	1 624		1 624	1 614,5	1 565,2	1 593,5
LAKESHORE	1 239		1 239	1 195,5	1 068,9	1 112,6
LORD SELKIRK	4 481		4 481	4 272,0	4 237,6	4 271,9
LOUIS-RIEL	14 269		14 269	13 592,0	13 592,3	13 609,7
MOUNTAIN VIEW	3 227		3 227	2 989,0	2 950,8	2 991,4
MYSTERY LAKE	2 911		2 911	2 798,0	2 748,3	2 802,6
PARK WEST	2 057		2 057	1 955,0	1 528,5	1 569,4
PEMBINA TRAILS	12 684		12 684	12 144,0	12 072,0	12 020,5
PINE CREEK	1 130		1 130	1 073,5	1 097,0	1 126,0
PORTAGE-LA-PRAIRIE	3 306		3 306	3 170,0	3 074,6	2 991,1
PRAIRIE ROSE	2 152		2 152	2 051,0	2 051,9	2 030,8
PRAIRIE SPIRIT	2 120		2 120	2 004,5	2 003,5	2 060,4
VALLÉE DE LA RIVIÈRE-ROUGE	2 062		2 062	1 999,3	1 993,2	2 029,8
RIVER EAST TRANSCONA	16 322		16 322	15 594,0	15 550,6	15 637,6
ROLLING RIVER	1 722		1 722	1 638,0	1 554,8	1 652,0
RIVIÈRE SEINE	3 828		3 828	3 677,5	3 674,7	3 608,2
SEVEN OAKS	10 534		10 534	10 533,0	10 073,9	9 714,7
SOUTHWEST HORIZON	1 644		1 644	1 561,0	1 586,7	1 620,6
ST. JAMES-ASSINIBOIA	8 496		8 496	8 130,4	8 074,4	8 068,3
SUNRISE	4 710		4 710	4 503,5	4 478,3	4 538,9
SWAN VALLEY	1 569	46	1 523	1 458,0	1 437,5	1 511,6
TURTLE MOUNTAIN	1 018		1 018	949,1	972,8	979,5
TURTLE RIVER	743		743	748,0	711,6	731,0
WESTERN	1 727		1 727	1 661,5	1 630,7	1 604,3
WINNIPEG	33 481	1 878	31 603	30 472,0	29 944,8	29 261,3
<b>PROVINCE</b>	<b>181 147</b>	<b>2 410</b>	<b>178 737</b>	<b>172 861,7</b>	<b>165 995,0</b>	<b>165 476,7</b>
WHITESHELL	182		182	181,0	178,5	184,0
WPG. TECHNICAL COLLEGE				621,0		

(1) Élèves étudiant à l'école, qu'ils comptent ou non aux fins des subventions.

(2) Nombre total d'élèves inscrits à l'école redressé afin d'être comptabilisé en équivalents temps plein (ETP). « Équivalent temps plein » s'entend du nombre d'élèves calculé selon le temps de présence à l'école – p. ex., un élève de maternelle compte pour un demi-élève. Ce total est le même que celui inscrit à la page 7.

(3) Élèves subventionnés par la Province (chiffres réels au 30 septembre 2011 pour le budget 2012-2013 et chiffres réels au 30 septembre 2010 pour 2011-2012).

RAPPORTS ÉLÈVES-ENSEIGNANT  
PRÉVISIONS AU 30 SEPTEMBRE 2012

RAPPORTS ÉLÈVES-ENSEIGNANT SELON LE SYSTÈME FRAME		
DIVISION OU DISTRICT	ENSEIGNEMENT ORDINAIRE <sup>(1)</sup>	ÉDUCATEUR <sup>(2)</sup>
BEAUTIFUL PLAINS	16,1	13,5
BORDER LAND	14,9	12,1
BRANDON	17,3	12,8
DSFM	15,5	12,4
EVERGREEN	16,8	13,3
FLIN FLON	16,9	13,2
FORT-LA-BOSSE	15,5	13,0
FRONTIER	15,4	12,3
GARDEN VALLEY	18,9	15,2
HANOVER	18,8	15,7
INTERLAKE	16,9	12,6
KELSEY	17,5	13,3
LAKESHORE	15,4	12,3
LORD SELKIRK	16,2	12,9
LOUIS-RIEL	19,5	14,2
MOUNTAIN VIEW	15,7	12,8
MYSTERY LAKE	15,2	11,5
PARK WEST	14,8	12,1
PEMBINA TRAILS	17,6	14,0
PINE CREEK	15,2	13,0
PORTAGE-LA-PRAIRIE	17,3	13,3
PRAIRIE ROSE	15,2	12,7
PRAIRIE SPIRIT	16,2	13,2
VALLÉE DE LA RIVIÈRE-ROUGE	17,1	13,7
RIVER EAST TRANSCONA	17,8	14,1
ROLLING RIVER	15,5	12,5
RIVIÈRE SEINE	18,3	14,2
SEVEN OAKS	17,9	14,6
SOUTHWEST HORIZON	15,5	12,8
ST. JAMES-ASSINIBOIA	17,8	13,9
SUNRISE	16,8	12,8
SWAN VALLEY	15,0	12,2
TURTLE MOUNTAIN	16,1	12,8
TURTLE RIVER	14,7	12,4
WESTERN	18,5	15,1
WINNIPEG	18,9	13,8
<b>PROVINCE</b>	<b>17,4</b>	<b>13,6</b>
WHITESHELL	10,5	8,6
WPG. TECHNICAL COLLEGE	20,7	20,0

(1) Selon le code d'objet 330 (éducateurs-enseignants) et les élèves (en ETP) indiqués sous la fonction 100. Les enseignants d'éducation physique, de musique, d'anglais langue additionnelle, etc., sont inclus en plus des enseignants des classes ordinaires. Le personnel scolaire administratif et les enseignantes et enseignants de classes spécialisées sont exclus.

(2) Fondé sur le total des éducateurs-enseignants (à l'exclusion de l'éducation communautaire et des centres d'apprentissage pour adultes), ainsi que sur ceux du personnel scolaire administratif – p. ex. les chefs de départements, les coordonnatrices et coordonnateurs, les directions et les directions adjointes – et sur les inscriptions en ETP de la maternelle à la 12<sup>e</sup> année. Les administrateurs divisionnaires (fonction 500) sont exclus. Bien que cette définition soit compatible avec celle de Statistique Canada, le nombre provincial d'élèves par enseignant pourrait ne pas correspondre exactement, car les sources des données sont différentes.

## DÉPENSES PAR FONCTION ET PAR OBJET

		OBJET							
FONCTION	SALAIRES	AVANTAGES SOCIAUX DES EMPLOYÉS	SERVICES	FOURNITURES ET MATÉRIEL	SERVICE DE LA DETTE	CRÉANCES DOUTEUSES	TRANSFERTS	TOTAUX	
100 ENSEIGNEMENT ORDINAIRE	953 429 937	57 583 974	26 483 985	70 142 882				1 107 640 778	
200 SERVICES DE SOUTIEN AUX ÉLÈVES	332 197 505	33 218 050	9 249 285	4 836 100				379 500 940	
300 CENTRES D'APPRENT. POUR ADULTES	5 788 092	406 206	689 365	241 300			35 550 <sup>(1)</sup>	7 160 513	
400 ÉDUCATION ET SERVICES COMMUNAUT.	14 163 299	1 319 773	1 520 394	1 413 126				18 416 592	
500 ADMINISTRATION DE LA DIVISION	45 257 699	6 185 765	15 829 347	2 632 562			(35 550) <sup>(1)</sup>	69 869 823	
600 SERVICES PÉDAGOGIQUES ET AUTRES SERVICES DE SOUTIEN	45 939 850	4 212 430	13 340 847	8 326 520				71 819 647	
700 TRANSPORT DES ÉLÈVES	37 572 022	5 483 691	26 204 108	16 762 102				86 021 923	
800 FONCTIONNEMENT ET ENTRETIEN	103 929 606	16 502 094	89 612 665	23 223 661				233 268 026	
900 FRAIS ET TAXES					2 453 000	10 000	32 645 398 <sup>(2)</sup>	35 108 398	
<b>TOTAUX</b>	<b>1 538 278 010</b>	<b>124 911 983</b>	<b>182 929 996</b>	<b>127 578 253</b>	<b>2 453 000</b>	<b>10 000</b>	<b>32 645 398</b>	<b>2 008 806 640</b>	

(1) Réaffectation de coûts administratifs liés au fonctionnement des Centres d'apprentissage pour adultes, de la fonction 500 à la fonction 300.

(2) Taxe d'aide à la santé et à l'éducation.



# FONDS DE FONCTIONNEMENT 2012-2013 DÉPENSES PAR OBJET

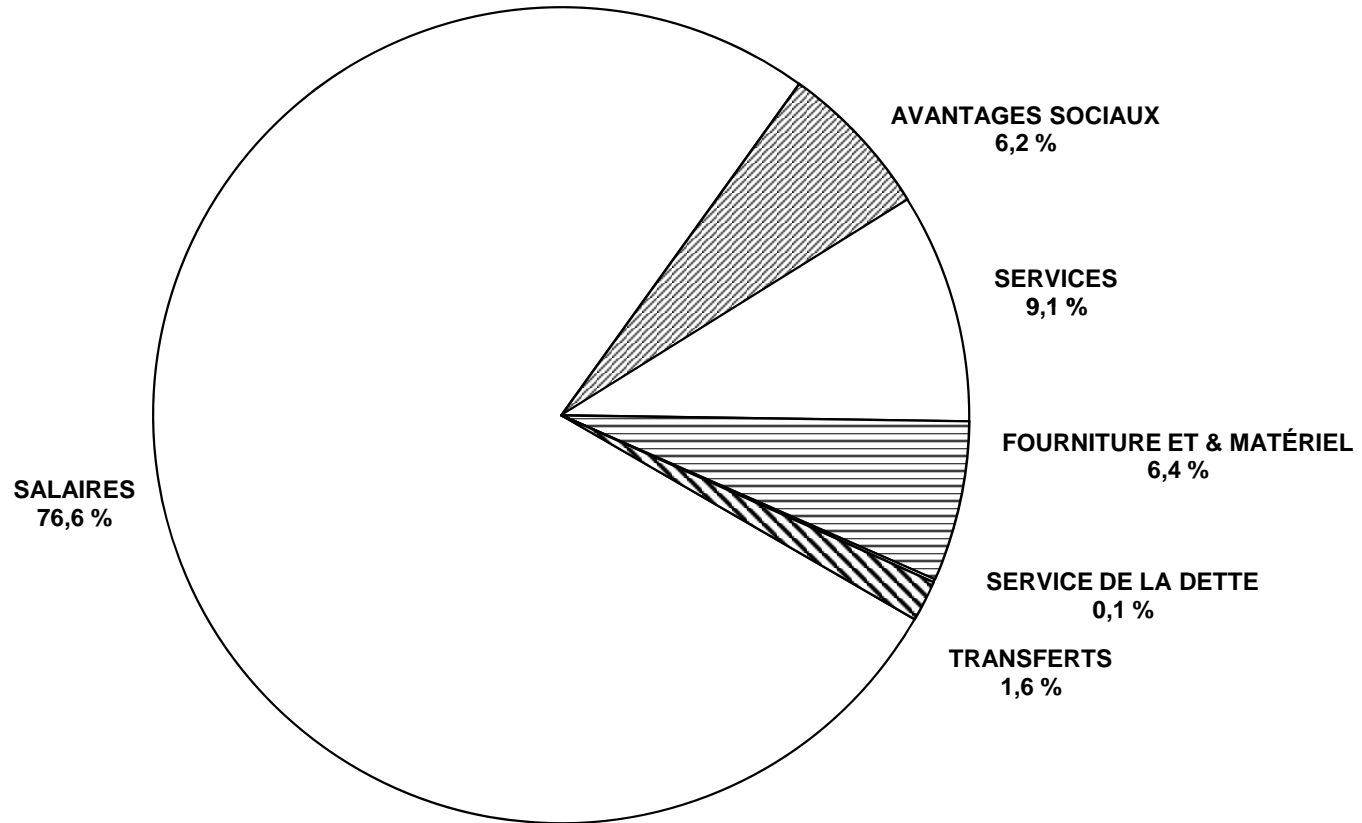

## EN POURCENTAGE DU TOTAL DES DÉPENSES DU FONDS DE FONCTIONNEMENT

OBJET	FONCTION									
	ENSEIGNEMENT ORDINAIRE		SERV. DE SOUTIEN AUX ÉLÈVES		CENTRES D'APPRENT. POUR ADULTES		ÉDUCATION COMMUNAUTAIRE		ADMINISTRATION DE LA DIVISION	
	MONTANT	%	MONTANT	%	MONTANT	%	MONTANT	%	MONTANT	%
<b>SALARIES</b>										
TRAITEMENT DES COMMISSAIRES									3 936 091	
CADRES, DIRIGEANTS ET SUPERVISEURS	81 347 026	4,0	6 428 920	0,3	694 052	0,0	671 928	0,0	19 984 468	1,0
ÉDUCATEURS – ENSEIGNANTS	799 635 576	39,8	140 662 141	7,0	4 288 083	0,2	8 121 628	0,4		
ÉDUCATEURS – AUTRES	21 335 146	1,1	151 721 557	7,6	287 296	0,0	2 922 550	0,1		
PERS. TECHNIQUE, SPÉCIALISÉ ET DE SOUTIEN	4 505 961	0,2	1 460 068	0,1	202 016	0,0	1 305 694	0,1	4 781 119	0,2
PERSONNEL DE BUREAU ET AUTRE	35 988 907	1,8	2 718 488	0,1	316 645	0,0	716 136	0,0	14 968 431	0,7
SPÉCIALISTES			29 057 375	1,4			379 363			
TECHNOLOGIE DE L'INFORMATION	10 617 321	0,5	148 956	0,0			46 000	0,0	1 587 590	0,1
<b>TOTAL – SALAIRES</b>	<b>953 429 937</b>	<b>47,5</b>	<b>332 197 505</b>	<b>16,5</b>	<b>5 788 092</b>	<b>0,3</b>	<b>14 163 299</b>	<b>0,7</b>	<b>45 257 699</b>	<b>2,3</b>
<b>AVANTAGES SOC. ET INDEMN. DES EMPLOYÉS</b>	<b>57 583 974</b>	<b>2,9</b>	<b>33 218 050</b>	<b>1,7</b>	<b>406 206</b>	<b>0,0</b>	<b>1 319 773</b>	<b>0,1</b>	<b>6 185 765</b>	<b>0,3</b>
<b>SERVICES</b>										
SERVICES PROF., TECHNIQUES ET SPÉCIALISÉS	5 137 935	0,3	5 988 037	0,3	84 061	0,0	941 869	0,0	3 743 955	0,2
COMMUNICATIONS	4 078 681	0,2	307 350	0,0	55 567	0,0	42 170	0,0	1 283 131	0,1
SERVICES PUBLICS					43 832	0,0				
DÉPLACEMENTS ET RÉUNIONS	2 425 946	0,1	2 173 680	0,1	89 375	0,0	135 937	0,0	2 614 656	0,1
TRANSPORT DES ÉLÈVES										
DROITS DE SCOLARITÉ	570 615	0,0	126 275	0,0						
IMPRESSION ET RELIURE	602 787	0,0	16 975	0,0	2 600	0,0	120 200	0,0	288 443	0,0
PRIMES D'ASSUR. ET D'ÉMISSION D'OBLIGATIONS	95 307	0,0	18 491	0,0	1 786	0,0			1 283 528	0,1
SERVICES D'ENTRETIEN ET DE RÉPARATION	2 794 368	0,1	81 840	0,0	37 300	0,0	12 700	0,0	185 035	0,0
LOCATIONS	2 339 304	0,1	182 840	0,0	320 852	0,0	45 001	0,0	462 645	0,0
IMPÔT FONCIER					2 915	0,0				
PUBLICITÉ	315 286	0,0	37 480	0,0	10 376	0,0	116 500	0,0	565 092	0,0
COTISATIONS ET FRAIS	1 206 781	0,1	104 069	0,0	200	0,0	18 255	0,0	2 093 308	0,1
PERFECTIONNEMENT PROF. ET DU PERSONNEL	374 813	0,0	196 873	0,0	31 090	0,0	75 562	0,0	1 563 567	0,1
SERVICES D'INFORMATIQUE	6 542 162	0,3	15 375	0,0	9 411	0,0	12 200	0,0	1 745 987	0,1
<b>TOTAL – SERVICES</b>	<b>26 483 985</b>	<b>1,3</b>	<b>9 249 285</b>	<b>0,5</b>	<b>689 365</b>	<b>0,0</b>	<b>1 520 394</b>	<b>0,1</b>	<b>15 829 347</b>	<b>0,8</b>
<b>FOURNITURES ET ÉQUIPEMENT</b>										
FOURNITURES	32 869 460	1,6	3 012 656	0,1	111 713	0,0	1 242 783	0,1	1 504 549	0,1
MATÉRIELS PÉDAGOGIQUES ET MÉDIATIQUES	11 476 659	0,6	708 050	0,0	67 090	0,0	101 068	0,0	131 950	0,0
PETIT ÉQUIPEMENT	8 990 131	0,4	509 469	0,0	11 495	0,0	22 600	0,0	352 221	0,0
MATÉRIEL INFORMATIQUE	16 806 632	0,8	605 925	0,0	51 002	0,0	46 675	0,0	643 842	0,0
<b>TOTAL FOURNITURES ET ÉQUIPEMENT</b>	<b>70 142 882</b>	<b>3,5</b>	<b>4 836 100</b>	<b>0,2</b>	<b>241 300</b>	<b>0,0</b>	<b>1 413 126</b>	<b>0,1</b>	<b>2 632 562</b>	<b>0,1</b>
<b>TRANSFERTS</b>										
COMPTES DÉBITÉS DE NOUVEAU (1)					35 550				(35 550)	
<b>TOTAL – TRANSFERTS</b>					<b>35 550</b>				<b>(35 550)</b>	
<b>PROVINCE</b>	<b>1 107 640 778</b>	<b>55,1</b>	<b>379 500 940</b>	<b>18,9</b>	<b>7 160 513</b>	<b>0,4</b>	<b>18 416 592</b>	<b>0,9</b>	<b>69 869 823</b>	<b>3,5</b>

(1) Réaffectation des coûts administratifs liés au fonctionnement des Centres d'apprentissage pour adultes, de la fonction 500 à la fonction 300.

**DÉPENSES PAR OBJET DE DEUXIÈME CATÉGORIE EXPRIMÉES  
EN POURCENTAGE DU TOTAL DES DÉPENSES DU FONDS DE FONCTIONNEMENT**

OBJET	FONCTION									
	SERVICES PÉDAG. ET AUTRES SERVICES DE SOUTIEN		TRANSPORT DES ÉLÈVES		FONCTIONNEMENT ET ENTRETIEN		FRAIS ET TAXES		TOTAL	
	MONTANT	%	MONTANT	%	MONTANT	%	MONTANT	%	MONTANT	%
<b>SALAIRES</b>										
TRAITEMENT DES COMMISSAIRES									3 936 091	0,2
CADRES, DIRIGEANTS ET SUPERVISEURS	2 438 945	0,1	2 425 038	0,1	4 111 827	0,2			118 102 204	5,9
ÉDUCATEURS – ENSEIGNANTS	24 103 958	1,2							976 811 386	48,6
ÉDUCATEURS – AUTRES	11 688 037	0,6	326 686	0,0					188 281 272	9,4
PERS. TECHNIQUE, SPÉCIALISÉ ET DE SOUTIEN	4 417 306	0,2	33 618 212	1,7	98 214 934	4,9			148 505 310	7,4
PERSONNEL DE BUREAU ET AUTRE	2 875 767	0,1	1 202 086	0,1	1 602 845	0,1			60 389 305	3,0
SPÉCIALISTES									29 436 738	1,5
TECHNOLOGIE DE L'INFORMATION	415 837	0,0							12 815 704	0,6
<b>TOTAL – SALAIRES</b>	<b>45 939 850</b>	<b>2,3</b>	<b>37 572 022</b>	<b>1,9</b>	<b>103 929 606</b>	<b>5,2</b>			<b>1 538 278 010</b>	<b>76,6</b>
<b>AVANTAGES SOC. ET INDEMN. DES EMPLOYÉS</b>	<b>4 212 430</b>	<b>0,2</b>	<b>5 483 691</b>	<b>0,3</b>	<b>16 502 094</b>	<b>0,8</b>			<b>124 911 983</b>	<b>6,2</b>
<b>SERVICES</b>										
SERVICES PROF., TECHNIQUES ET SPÉCIALISÉS	1 701 275	0,1	341 524	0,0	5 117 114	0,3			23 055 770	1,1
COMMUNICATIONS	179 944	0,0	287 761	0,0	815 943	0,0			7 050 547	0,4
SERVICES PUBLICS					44 522 048	2,2			44 565 880	2,2
DÉPLACEMENTS ET RÉUNIONS	906 990	0,0	1 034 441	0,1	800 822	0,0			10 181 847	0,5
TRANSPORT DES ÉLÈVES			20 692 966	1,0					20 692 966	1,0
DROITS DE SCOLARITÉ									696 890	0,0
IMPRESSION ET RELIURE	49 730	0,0	9 950	0,0	4 600	0,0			1 095 285	0,1
PRIMES D'ASSUR. ET D'ÉMISSION D'OBLIGATION	76 302	0,0	1 018 891	0,1	6 588 073	0,3			9 082 378	0,5
SERVICES D'ENTRETIEN ET DE RÉPARATION	168 446	0,0	1 609 600	0,1	23 403 048	1,2			28 292 337	1,4
LOCATIONS	225 708	0,0	811 278	0,0	2 750 489	0,1			7 138 117	0,4
IMPÔT FONCIER					4 952 557	0,2			4 955 472	0,2
PUBLICITÉ	10 200	0,0	45 450	0,0	62 892	0,0			1 163 276	0,1
COTISATIONS ET FRAIS	161 498	0,0	45 070	0,0	87 934	0,0			3 717 115	0,2
PERFECTIONNEMENT PROF. ET DU PERSONNEL	9 117 669	0,5	241 677	0,0	323 782	0,0			11 925 033	0,6
SERVICES D'INFORMATIQUE	743 085	0,0	65 500	0,0	183 363	0,0			9 317 083	0,5
<b>TOTAL – SERVICES</b>	<b>13 340 847</b>	<b>0,7</b>	<b>26 204 108</b>	<b>1,3</b>	<b>89 612 665</b>	<b>4,5</b>			<b>182 929 996</b>	<b>9,1</b>
<b>FOURNITURES ET ÉQUIPEMENT</b>										
FOURNITURES	4 566 734	0,2	16 232 862	0,8	19 601 101	1,0			79 141 858	3,9
MATÉRIELS PÉDAGOGIQUES ET MÉDIATIQUES	3 079 633	0,2	30 740	0,0	13 950	0,0			15 609 140	0,8
PETIT ÉQUIPEMENT	189 585	0,0	421 100	0,0	3 495 160	0,2			13 991 761	0,7
MATÉRIEL INFORMATIQUE	490 568	0,0	77 400	0,0	113 450	0,0			18 835 494	0,9
<b>TOTAL FOURNITURES ET ÉQUIPEMENT</b>	<b>8 326 520</b>	<b>0,4</b>	<b>16 762 102</b>	<b>0,8</b>	<b>23 223 661</b>	<b>1,2</b>			<b>127 578 253</b>	<b>6,4</b>
<b>TRANSFERTS</b>										
SERVICE DE LA DÉTTE							2 453 000	0,1	2 453 000	0,1
CRÉANCES DOUTEUSES							10 000		10 000	
AUTRES ORGANISMES DU GOUVERNEMENT							32 645 398	1,6	32 645 398	1,6
<b>TOTAL – TRANSFERTS</b>							<b>35 108 398</b>	<b>1,7</b>	<b>35 108 398</b>	<b>1,7</b>
<b>PROVINCE</b>	<b>71 819 647</b>	<b>3,6</b>	<b>86 021 923</b>	<b>4,3</b>	<b>233 268 026</b>	<b>11,6</b>	<b>35 108 398</b>	<b>1,7</b>	<b>2 008 806 640</b>	<b>100,0</b>

# FONDS DE FONCTIONNEMENT 2012!&013 DÉPENSES PAR FONCTION

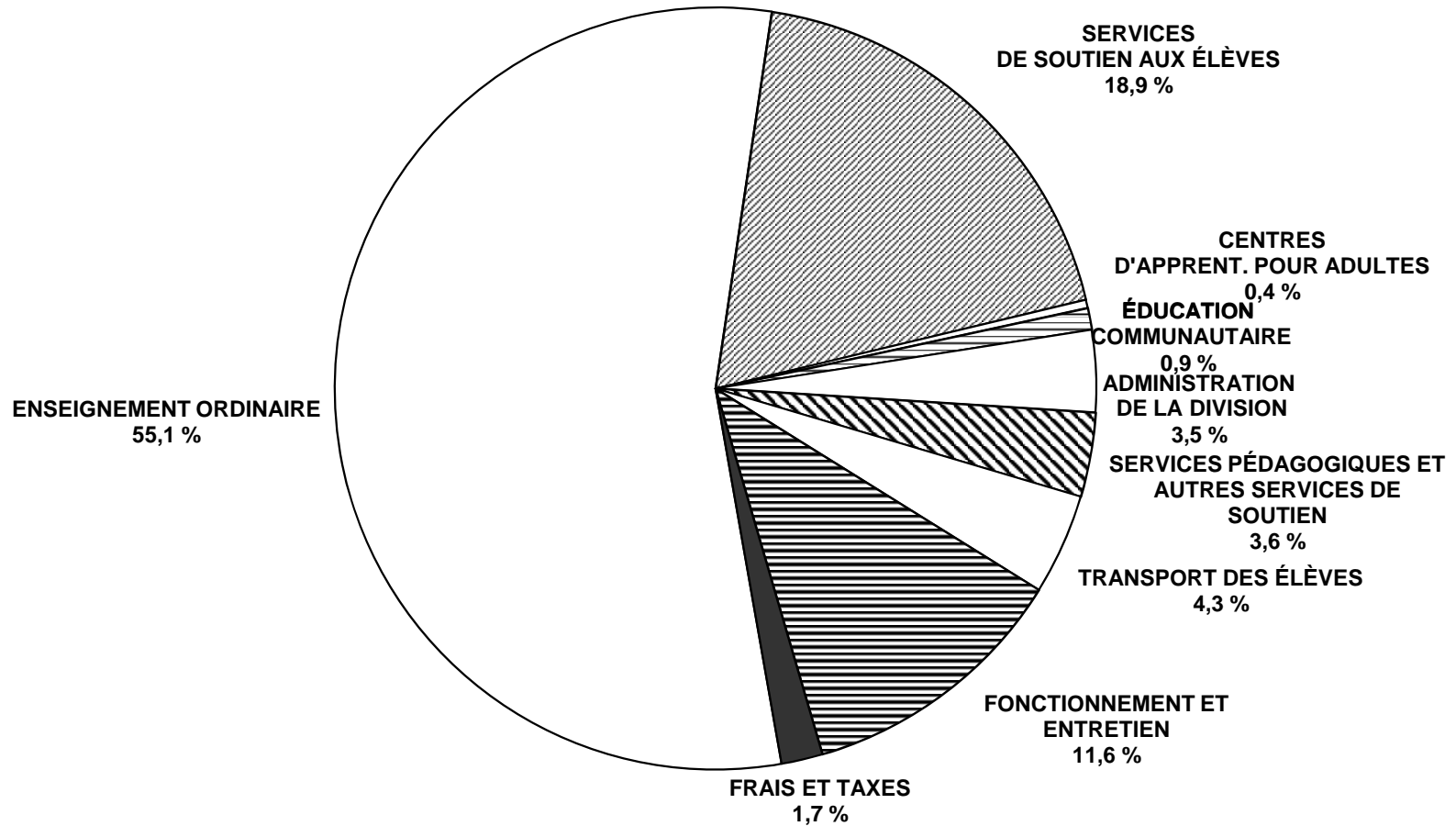

**ANALYSE DES DÉPENSES PAR FONCTION**  
**FONDS DE FONCTIONNEMENT – BUDGET 2012-2013**

DIVISION OU DISTRICT	ENSEIGNEMENT ORDINAIRE			SERVICE DE SOUTIEN AUX ÉLÈVES			CENTRES D'APPR. POUR ADULTES	
	MONTANT	%	PAR ÉLÈVE	MONTANT	%	PAR ÉLÈVE	MONTANT	%
BEAUTIFUL PLAINS	9 605 822	60,5	6 495	2 132 538	13,4	1 442		
BORDER LAND	17 020 979	56,7	7 369	4 531 976	15,1	1 962	539 979	1,8
BRANDON	46 741 500	59,6	6 048	16 794 200	21,4	2 173		
DSFM	39 507 539	55,3	7 839	9 173 507	12,8	1 820	221 834	0,3
EVERGREEN	10 188 403	54,5	6 820	3 244 200	17,3	2 171		
FLIN FLON	6 703 271	53,0	6 774	2 262 751	17,9	2 287	92 300	0,7
FORT-LA-BOSSE	8 885 984	54,5	6 912	2 512 792	15,4	1 955		
FRONTIER	49 325 254	42,8	7 800	18 272 309	15,9	2 890	1 813 958	1,6
GARDEN VALLEY	23 032 900	58,9	5 467	7 197 000	18,4	1 708		
HANOVER	40 927 800	60,5	5 512	10 219 000	15,1	1 376		
INTERLAKE	18 190 260	55,9	6 520	5 341 000	16,4	1 914		
KELSEY	9 539 557	50,1	5 909	4 111 983	21,6	2 547	664 360	3,5
LAKESHORE	8 132 208	52,2	6 802	2 848 132	18,3	2 382	240 000	1,5
LORD SELKIRK	29 568 965	58,0	6 922	8 736 030	17,1	2 045	356 510	0,7
LOUIS-RIEL	82 916 701	55,2	6 100	31 494 362	21,0	2 317		
MOUNTAIN VIEW	20 825 646	56,6	6 967	5 526 645	15,0	1 849		
MYSTERY LAKE	20 709 339	54,1	7 401	7 095 247	18,5	2 536		
PARK WEST	14 605 726	57,0	7 471	3 615 125	14,1	1 849	140 856	0,5
PEMBINA TRAILS	78 405 109	57,2	6 456	26 898 823	19,6	2 215		
PINE CREEK	7 917 886	59,7	7 376	1 455 092	11,0	1 355		
PORTAGE-LA-PRAIRIE	18 076 551	56,3	5 702	6 515 585	20,3	2 055		
PRAIRIE ROSE	14 157 946	57,3	6 903	3 653 845	14,8	1 781	250 400	1,0
PRAIRIE SPIRIT	14 342 700	56,2	7 155	3 498 400	13,7	1 745		
VALLÉE DE LA RIVIÈRE-ROUGE	13 588 002	56,8	6 796	3 307 860	13,8	1 655		
RIVER EAST TRANSCONA	94 072 471	57,5	6 033	31 044 700	19,0	1 991		
ROLLING RIVER	12 161 180	57,6	7 424	2 968 020	14,1	1 812		
RIVIÈRE SEINE	22 292 252	55,9	6 062	7 549 550	18,9	2 053		
SEVEN OAKS	66 365 759	59,3	6 301	19 393 900	17,3	1 841	495 100	0,4
SOUTHWEST HORIZON	11 090 428	55,7	7 105	2 718 199	13,7	1 741		
ST. JAMES-ASSINIBOIA	53 687 901	57,2	6 603	19 600 994	20,9	2 411		
SUNRISE	30 030 306	52,8	6 668	11 618 423	20,4	2 580	975 869	1,7
SWAN VALLEY	10 838 611	54,5	7 434	3 637 694	18,3	2 495		
TURTLE MOUNTAIN	6 157 109	52,1	6 487	2 159 349	18,3	2 275	239 947	2,0
TURTLE RIVER	5 427 930	54,0	7 257	1 774 859	17,7	2 373		
WESTERN	9 577 883	58,5	5 765	2 627 350	16,0	1 581	368 300	2,2
WINNIPEG	183 022 900	51,9	6 006	83 969 500	23,8	2 756	761 100	0,2
<b>PROVINCE</b>	<b>1 107 640 778</b>	<b>55,1</b>	<b>6 408</b>	<b>379 500 940</b>	<b>18,9</b>	<b>2 195</b>	<b>7 160 513</b>	<b>0,4</b>
WHITESHELL	1 805 569	55,9	9 976	520 500	16,1	2 876		
WPG. TECHNICAL COLLEGE	4 856 916	27,5	7 821	872 843	4,9	1 406	2 375 714	13,5

ANALYSE DES DÉPENSES PAR FONCTION  
FONDS DE FONCTIONNEMENT – BUDGET 2012-2013

DIVISION OU DISTRICT	ÉDUC. ET SERVICES COMMUNAUTAIRES		ADMINISTRATION DE LA DIVISION			SERV. PÉDAGOG. ET AUTRES SERV. DE SOUTIEN		
	MONTANT	%	MONTANT	%	PAR ÉLÈVE	MONTANT	%	PAR ÉLÈVE
BEAUTIFUL PLAINS	18 870	0,1	580 950	3,7	393	358 426	2,3	242
BORDER LAND	56 748	0,2	974 222	3,2	422	845 626	2,8	366
BRANDON	255 600	0,3	2 386 700	3,0	309	2 194 900	2,8	284
DSFM	713 083	1,0	2 791 420	3,9	554	2 595 534	3,6	515
EVERGREEN	45 000	0,2	748 150	4,0	501	533 720	2,9	357
FLIN FLON	13 500	0,1	651 772	5,1	659	375 152	3,0	379
FORT-LA-BOSSE	225 600	1,4	702 840	4,3	547	414 197	2,5	322
FRONTIER	2 528 982	2,2	6 166 490	5,4	975	6 415 414	5,6	1 015
GARDEN VALLEY	84 700	0,2	1 330 020	3,4	316	1 034 090	2,6	245
HANOVER	125 700	0,2	1 973 300	2,9	266	2 194 100	3,2	296
INTERLAKE	200 500	0,6	1 230 600	3,8	441	1 397 500	4,3	501
KELSEY	76 450	0,4	732 560	3,9	454	504 300	2,7	312
LAKESHORE	275 000	1,8	552 600	3,5	462	372 800	2,4	312
LORD SELKIRK	369 960	0,7	1 757 365	3,4	411	1 368 640	2,7	320
LOUIS-RIEL	986 281	0,7	5 009 192	3,3	369	7 872 053	5,2	579
MOUNTAIN VIEW	104 019	0,3	1 173 632	3,2	393	1 311 569	3,6	439
MYSTERY LAKE	25 500	0,1	1 977 692	5,2	707	2 479 000	6,5	886
PARK WEST	67 692	0,3	1 029 543	4,0	527	655 010	2,6	335
PEMBINA TRAILS	423 047	0,3	4 771 542	3,5	393	6 128 116	4,5	505
PINE CREEK	11 449	0,1	521 531	3,9	486	406 780	3,1	379
PORTAGE-LA-PRAIRIE	44 579	0,1	1 105 851	3,4	349	1 179 497	3,7	372
PRAIRIE ROSE	25 000	0,1	985 100	4,0	480	629 040	2,5	307
PRAIRIE SPIRIT	30 000	0,1	845 400	3,3	422	653 900	2,6	326
VALLÉE DE LA RIV.-ROUGE	25 132	0,1	969 046	4,0	485	436 621	1,8	218
RIVER EAST TRANSCONA	595 891	0,4	4 715 093	2,9	302	6 996 681	4,3	449
ROLLING RIVER	24 400	0,1	907 215	4,3	554	648 690	3,1	396
RIVIÈRE SEINE	64 790	0,2	1 418 480	3,6	386	1 070 192	2,7	291
SEVEN OAKS	1 035 000	0,9	3 351 655	3,0	318	4 057 136	3,6	385
SOUTHWEST HORIZON	166 015	0,8	807 852	4,1	518	591 001	3,0	379
ST. JAMES-ASSINIBOIA	839 531	0,9	3 233 005	3,4	398	3 424 999	3,6	421
SUNRISE	251 317	0,4	2 065 435	3,6	459	1 546 895	2,7	343
SWAN VALLEY	218 286	1,1	812 623	4,1	557	404 549	2,0	277
TURTLE MOUNTAIN	13 744	0,1	612 719	5,2	646	478 740	4,1	504
TURTLE RIVER	10 622	0,1	386 535	3,8	517	159 273	1,6	213
WESTERN	45 904	0,3	613 393	3,7	369	495 306	3,0	298
WINNIPEG	8 418 700	2,4	9 978 300	2,8	327	9 590 200	2,7	315
<b>PROVINCE</b>	<b>18 416 592</b>	<b>0,9</b>	<b>69 869 823</b>	<b>3,5</b>	<b>404</b>	<b>71 819 647</b>	<b>3,6</b>	<b>415</b>
WHITESHELL	9 500	0,3	248 100	7,7	1 371	59 295	1,8	328
WPG. TECHNICAL COLLEGE	5 371 739	30,5	1 768 842	10,0	2 848	383 681	2,2	618

**ANALYSE DES DÉPENSES PAR FONCTION**  
**FONDS DE FONCTIONNEMENT – BUDGET 2012-2013**

DIVISION OU DISTRICT	TRANSPORT DES ÉLÈVES			FONCTIONNEMENT ET ENTRETIEN			FRAIS ET TAXES		
	MONTANT	%	PAR ÉLÈVE	MONTANT	%	PAR ÉLÈVE	MONTANT	%	PAR ÉLÈVE
BEAUTIFUL PLAINS	1 144 024	7,2	774	1 757 930	11,1	1 189	266 000	1,7	180
BORDER LAND	2 285 620	7,6	990	3 249 741	10,8	1 407	496 623	1,7	215
BRANDON	1 889 100	2,4	244	6 769 000	8,6	876	1 354 800	1,7	175
DSFM	7 960 143	11,1	1 579	7 428 215	10,4	1 474	1 069 414	1,5	212
EVERGREEN	1 228 280	6,6	822	2 412 530	12,9	1 615	305 000	1,6	204
FLIN FLON	445 272	3,5	450	1 916 774	15,1	1 937	196 000	1,5	198
FORT-LA-BOSSE	1 326 960	8,1	1 032	1 908 889	11,7	1 485	323 000	2,0	251
FRONTIER	9 634 320	8,4	1 524	19 034 154	16,5	3 010	1 975 000	1,7	312
GARDEN VALLEY	2 202 300	5,6	523	3 537 125	9,0	840	673 000	1,7	160
HANOVER	3 403 600	5,0	458	7 603 200	11,2	1 024	1 222 300	1,8	165
INTERLAKE	2 048 000	6,3	734	3 563 000	10,9	1 277	583 000	1,8	209
KELSEY	615 155	3,2	381	2 443 320	12,8	1 513	336 000	1,8	208
LAKESHORE	1 567 215	10,1	1 311	1 339 025	8,6	1 120	240 000	1,5	201
LORD SELKIRK	2 442 440	4,8	572	5 577 195	10,9	1 306	830 000	1,6	194
LOUIS-RIEL	3 279 544	2,2	241	16 006 999	10,7	1 178	2 583 000	1,7	190
MOUNTAIN VIEW	2 819 580	7,7	943	4 359 319	11,9	1 458	658 499	1,8	220
MYSTERY LAKE	210 000	0,5	75	5 199 641	13,6	1 858	591 000	1,5	211
PARK WEST	2 135 248	8,3	1 092	2 941 029	11,5	1 504	445 000	1,7	228
PEMBINA TRAILS	2 292 753	1,7	189	15 795 951	11,5	1 301	2 401 000	1,8	198
PINE CREEK	1 193 166	9,0	1 111	1 538 950	11,6	1 434	216 754	1,6	202
PORTAGE-LA-PRAIRIE	976 262	3,0	308	3 644 128	11,4	1 150	559 545	1,7	177
PRAIRIE ROSE	1 896 350	7,7	925	2 674 650	10,8	1 304	422 500	1,7	206
PRAIRIE SPIRIT	2 232 400	8,7	1 114	3 489 100	13,7	1 741	425 000	1,7	212
VALLÉE DE LA RIV.-ROUGE	2 504 133	10,5	1 253	2 690 685	11,2	1 346	415 019	1,7	208
RIVER EAST TRANSCONA	3 392 950	2,1	218	19 905 290	12,2	1 276	2 886 000	1,8	185
ROLLING RIVER	1 552 080	7,4	948	2 443 575	11,6	1 492	410 000	1,9	250
RIVIÈRE SEINE	2 337 212	5,9	636	4 435 472	11,1	1 206	677 000	1,7	184
SEVEN OAKS	3 199 440	2,9	304	11 960 640	10,7	1 136	2 079 370	1,9	197
SOUTHWEST HORIZON	1 987 969	10,0	1 274	2 157 724	10,8	1 382	385 000	1,9	247
ST. JAMES-ASSINIBOIA	1 779 436	1,9	219	9 755 733	10,4	1 200	1 569 122	1,7	193
SUNRISE	4 347 969	7,7	965	5 002 357	8,8	1 111	985 000	1,7	219
SWAN VALLEY	1 618 340	8,1	1 110	2 043 945	10,3	1 402	319 000	1,6	219
TURTLE MOUNTAIN	918 853	7,8	968	1 029 884	8,7	1 085	206 000	1,7	217
TURTLE RIVER	993 916	9,9	1 329	1 138 711	11,3	1 522	162 972	1,6	218
WESTERN	693 893	4,2	418	1 656 745	10,1	997	292 680	1,8	176
WINNIPEG	5 468 000	1,6	179	44 857 400	12,7	1 472	6 548 800	1,9	215
<b>PROVINCE</b>	<b>86 021 923</b>	<b>4,3</b>	<b>498</b>	<b>233 268 026</b>	<b>11,6</b>	<b>1 349</b>	<b>35 108 398</b>	<b>1,7</b>	<b>203</b>
WHITESHELL	34 000	1,1	188	461 516	14,3	2 550	90 545	2,8	500
WPG. TECHNICAL COLLEGE				1 866 919	10,6	3 006	140 496	0,8	226

ANALYSE DES DÉPENSES PAR PROGRAMME  
FONDS DE FONCTIONNEMENT – BUDGET 2012-2013

DIVISION OU DISTRICT	FONCTION 100 : ENSEIGNEMENT ORDINAIRE					
	ADMINISTRATION			ÉTUDES TECHNOLOGIQUES DU SECONDAIRE		
	MONTANT	%	PAR ÉLÈVE	MONTANT	%	PAR ÉLÈVE
BEAUTIFUL PLAINS	1 018 760	6,4	689			
BORDER LAND	2 365 578	7,9	1 024	1 178 513	3,9	8 342
BRANDON	5 137 700	6,6	665	2 909 800	3,7	7 167
DSFM	5 177 304	7,2	1 027			
EVERGREEN	1 377 850	7,4	922			
FLIN FLON	1 120 445	8,9	1 132	75 291	0,6	6 274
FORT-LA-BOSSE	1 221 983	7,5	951	189 100	1,2	6 303
FRONTIER	6 480 385	5,6	1 025			
GARDEN VALLEY	2 675 200	6,8	635	927 600	2,4	12 368
HANOVER	4 885 600	7,2	658	2 815 900	4,2	6 019
INTERLAKE	2 625 750	8,1	941			
KELSEY	1 381 770	7,3	856			
LAKESHORE	976 300	6,3	817	204 500	1,3	8 521
LORD SELKIRK	4 072 600	8,0	953	1 818 130	3,6	5 079
LOUIS-RIEL	12 956 130	8,6	953	1 648 383	1,1	10 704
MOUNTAIN VIEW	2 853 653	7,8	955	889 626	2,4	6 243
MYSTERY LAKE	2 589 840	6,8	926	883 248	2,3	4 108
PARK WEST	1 648 084	6,4	843			
PEMBINA TRAILS	10 760 440	7,8	886			
PINE CREEK	827 133	6,2	771			
PORTAGE-LA-PRAIRIE	2 507 170	7,8	791	653 649	2,0	7 690
PRAIRIE ROSE	1 805 700	7,3	880	216 611	0,9	6 079
PRAIRIE SPIRIT	2 026 400	7,9	1 011	197 000	0,8	4 378
VALLÉE DE LA RIVIÈRE-ROUGE	1 944 961	8,1	973	295 991	1,2	11 746
RIVER EAST TRANSCONA	12 151 460	7,4	779	3 683 418	2,3	6 765
ROLLING RIVER	1 529 550	7,2	934	118 250	0,6	12 995
RIVIÈRE SEINE	3 400 873	8,5	925			
SEVEN OAKS	9 380 035	8,4	891	589 500	0,5	3 447
SOUTHWEST HORIZON	1 366 000	6,9	875	147 000	0,7	3 419
ST. JAMES-ASSINIBOIA	7 802 810	8,3	960	1 983 443	2,1	5 238
SUNRISE	3 894 353	6,9	865			
SWAN VALLEY	1 411 542	7,1	968	954 313	4,8	7 514
TURTLE MOUNTAIN	671 546	5,7	708			
TURTLE RIVER	519 817	5,2	695			
WESTERN	1 157 410	7,1	697	318 118	1,9	7 953
WINNIPEG	26 640 300	7,6	874	5 147 500	1,5	8 582
<b>PROVINCE</b>	<b>150 362 432</b>	<b>7,5</b>	<b>870</b>	<b>27 844 884</b>	<b>1,4</b>	<b>6 743</b>
WHITESHELL	230 178	7,1	1 272			
WPG. TECHNICAL COLLEGE	595 686	3,4	959	4 010 272	22,7	7 098



ANALYSE DES DÉPENSES PAR PROGRAMME  
FONDS DE FONCTIONNEMENT – BUDGET 2012-2013

FONCTION 100 : ENSEIGNEMENT ORDINAIRE (SUITE)									
ÉCOLES À VOIE UNIQUE (1)									
DIVISION OU DISTRICT	ANGLAIS			FRANÇAIS			IMMERSION FRANÇAISE		
	MONTANT	%	PAR ÉLÈVE	MONTANT	%	PAR ÉLÈVE	MONTANT	%	PAR ÉLÈVE
BEAUTIFUL PLAINS	8 587 062	54,1	5 806						
BORDER LAND	13 476 888	44,9	6 215						
BRANDON	31 483 200	40,2	5 598				1 482 400	1,9	4 676
DSFM				34 330 235	48,0	6 812			
EVERGREEN	8 810 553	47,1	5 897						
FLIN FLON	3 558 666	28,1	6 011						
FORT-LA-BOSSE	7 474 901	45,9	5 954						
FRONTIER	42 844 869	37,2	6 775						
GARDEN VALLEY	19 430 100	49,7	4 696						
HANOVER	33 226 300	49,1	4 776						
INTERLAKE	13 947 386	42,8	5 657						
KELSEY	4 276 567	22,5	4 638						
LAKESHORE	6 951 408	44,7	5 934						
LORD SELKIRK	18 259 665	35,8	6 114				1 333 755	2,6	5 024
LOUIS-RIEL	50 289 144	33,5	5 328				17 159 844	11,4	4 492
MOUNTAIN VIEW	14 461 868	39,3	6 336				824 934	2,2	4 114
MYSTERY LAKE	15 470 274	40,4	6 873						
PARK WEST	12 957 642	50,5	6 628						
PEMBINA TRAILS	43 203 969	31,5	5 541				6 946 536	5,1	5 301
PINE CREEK	7 090 753	53,5	6 605						
PORTAGE-LA-PRAIRIE	12 039 931	37,5	5 119						
PRAIRIE ROSE	10 471 145	42,4	6 015				540 400	2,2	6 320
PRAIRIE SPIRIT	10 065 700	39,4	6 011						
VALLÉE DE LA RIVIÈRE-ROUGE	9 167 230	38,3	5 527				1 310 285	5,5	7 361
RIVER EAST TRANSCONA	48 069 550	29,4	5 221				5 277 024	3,2	4 703
ROLLING RIVER	10 513 380	49,8	6 454						
RIVIÈRE SEINE	9 433 057	23,7	5 143				3 259 255	8,2	4 916
SEVEN OAKS	32 877 128	29,4	5 697				1 336 864	1,2	5 054
SOUTHWEST HORIZON	9 577 428	48,1	6 309						
ST. JAMES-ASSINIBOIA	32 090 504	34,2	5 799				3 520 335	3,7	4 969
SUNRISE	13 019 255	22,9	5 806						
SWAN VALLEY	7 105 664	35,7	6 407						
TURTLE MOUNTAIN	5 485 563	46,4	5 780						
TURTLE RIVER	4 561 676	45,4	6 498	346 437	3,4	7 531			
WESTERN	4 012 766	24,5	5 401						
WINNIPEG	120 366 100	34,1	5 148				5 415 300	1,5	5 068
<b>PROVINCE</b>	<b>694 657 292</b>	<b>34,6</b>	<b>5 583</b>	<b>34 676 672</b>	<b>1,7</b>	<b>6 818</b>	<b>48 406 932</b>	<b>2,4</b>	<b>4 839</b>
WHITESHELL	1 575 391	48,8	8 704						
WPG. TECHNICAL COLLEGE	250 958	1,4	4 481						

(1) Au moins 90 % des inscriptions en enseignement ordinaire sont dans un même programme de langue.

ANALYSE DES DÉPENSES PAR PROGRAMME  
FONDS DE FONCTIONNEMENT – BUDGET 2012-2013

FONCTION 100 : ENSEIGNEMENT ORDINAIRE (SUITE)								
ÉCOLES À DOUBLE VOIE <sup>(1)</sup>								
DIVISION OU DISTRICT	MONTANT	%	PAR ÉLÈVE	NOMBRE D'ÉLÈVES EN ETP	INSCRIPT. DANS ÉCOL. À DOUBLE VOIE EN %			
					ANGLAIS	FRANÇAIS	IMMERSION FRANÇAISE	AUTRE
BEAUTIFUL PLAINS								
BORDER LAND								
BRANDON	5 728 400	7,3	4 148	1 381,0	76,8		23,2	
DSFM								
EVERGREEN								
FLIN FLON	1 948 869	15,4	5 055	385,5	76,3		23,7	
FORT-LA-BOSSE								
FRONTIER								
GARDEN VALLEY								
HANOVER								
INTERLAKE	1 617 124	5,0	4 983	324,5	65,0		35,0	
KELSEY	3 881 220	20,4	5 605	692,5	79,7		20,3	
LAKESHORE								
LORD SELKIRK	4 084 815	8,0	6 170	662,0	75,4		15,0	9,7
LOUIS-RIEL	863 200	0,6	4 822	179,0		17,3	82,7	
MOUNTAIN VIEW	1 795 565	4,9	4 940	363,5	66,0		12,1	21,9
MYSTERY LAKE	1 765 977	4,6	5 319	332,0	28,6		71,4	
PARK WEST								
PEMBINA TRAILS	17 494 164	12,8	5 760	3 037,0	68,6		31,4	
PINE CREEK								
PORTAGE-LA-PRAIRIE	2 875 801	9,0	3 923	733,0	68,3		31,7	
PRAIRIE ROSE	1 124 090	4,6	5 948	189,0	76,7		23,3	
PRAIRIE SPIRIT	2 053 600	8,0	7 206	285,0	40,0	34,0	26,0	
VALLÉE DE LA RIVIÈRE-ROUGE	869 535	3,6	6 324	137,5	40,4	59,6		
RIVER EAST TRANSCONA	24 891 019	15,2	5 273	4 720,5	56,4		34,1	9,5
ROLLING RIVER								
RIVIÈRE SEINE	6 199 067	15,6	5 251	1 180,5	63,2		36,8	
SEVEN OAKS	22 182 232	19,8	5 126	4 327,0	72,1		24,8	3,1
SOUTHWEST HORIZON								
ST. JAMES-ASSINIBOIA	8 290 809	8,8	5 491	1 509,8	61,8		38,2	
SUNRISE	13 116 698	23,1	5 801	2 261,0	70,1		27,1	2,8
SWAN VALLEY	1 367 092	6,9	6 158	222,0	68,5		31,5	
TURTLE MOUNTAIN								
TURTLE RIVER								
WESTERN	4 089 589	25,0	4 655	878,5	77,1	22,9		
WINNIPEG	25 453 700	7,2	4 695	5 422,0	56,8		39,9	3,3
<b>PROVINCE</b>	<b>151 692 566</b>	<b>7,6</b>	<b>5 191</b>	<b>29 222,8</b>	<b>64,4</b>	<b>1,4</b>	<b>30,9</b>	<b>3,3</b>
WHITESHELL								
WPG. TECHNICAL COLLEGE								

(1) Aucun programme de langue ne compte 90 % ou plus des inscriptions en enseignement ordinaire.

**ANALYSE DES DÉPENSES PAR PROGRAMME**  
**FONDS DE FONCTIONNEMENT – BUDGET 2012-2013**

DIVISION OU DISTRICT	FONCTION 200 : SERVICES DE SOUTIEN AUX ÉLÈVES								
	ADMINISTRATION OU COORDINATION			ÉDUCATION DES ÉLÈVES DOUÉS <sup>(1)</sup>			SERVICES DE SPÉCIALISTES ET SERVICES CONNEXES		
	MONTANT	%	PAR ÉLÈVE	MONTANT	%	PAR ÉLÈVE	MONTANT	%	PAR ÉLÈVE
BEAUTIFUL PLAINS	127 480	0,8	86				124 200	0,8	84
BORDER LAND	279 094	0,9	121				549 457	1,8	238
BRANDON	125 800	0,2	16				1 390 600	1,8	180
DSFM	299 306	0,4	59				881 676	1,2	175
EVERGREEN	266 700	1,4	179				284 300	1,5	190
FLIN FLON	196 291	1,6	198				171 047	1,4	173
FORT-LA-BOSSE	120 380	0,7	94				325 220	2,0	253
FRONTIER							3 293 555	2,9	521
GARDEN VALLEY	167 700	0,4	40				612 550	1,6	145
HANOVER	442 400	0,7	60	6 000	0,0	1	1 171 900	1,7	158
INTERLAKE	246 000	0,8	88				491 000	1,5	176
KELSEY	128 320	0,7	79				158 050	0,8	98
LAKESHORE	118 632	0,8	99				277 000	1,8	232
LORD SELKIRK	187 225	0,4	44				1 217 810	2,4	285
LOUIS-RIEL	1 626 880	1,1	120				2 923 366	1,9	215
MOUNTAIN VIEW	183 814	0,5	61	7 650	0,0	3	565 373	1,5	189
MYSTERY LAKE	292 060	0,8	104				545 087	1,4	195
PARK WEST	131 752	0,5	67				422 039	1,6	216
PEMBINA TRAILS	550 358	0,4	45				2 658 424	1,9	219
PINE CREEK	138 885	1,0	129				129 832	1,0	121
PORTAGE-LA-PRAIRIE	133 859	0,4	42	6 000	0,0	2	449 868	1,4	142
PRAIRIE ROSE	135 250	0,5	66				308 900	1,3	151
PRAIRIE SPIRIT	196 500	0,8	98				462 900	1,8	231
VALLÉE DE LA RIVIÈRE-ROUGE	203 733	0,9	102				316 002	1,3	158
RIVER EAST TRANSCONA	744 650	0,5	48				2 845 050	1,7	182
ROLLING RIVER	161 590	0,8	99				291 910	1,4	178
RIVIÈRE SEINE	288 036	0,7	78				681 226	1,7	185
SEVEN OAKS	443 370	0,4	42				1 608 140	1,4	153
SOUTHWEST HORIZON	163 597	0,8	105	45 000	0,2	29	226 625	1,1	145
ST. JAMES-ASSINIBOIA	236 559	0,3	29				1 800 851	1,9	221
SUNRISE	307 539	0,5	68	144 884	0,3	32	1 004 876	1,8	223
SWAN VALLEY	149 625	0,8	103				297 380	1,5	204
TURTLE MOUNTAIN	135 853	1,1	143	1 000	0,0	1	204 754	1,7	216
TURTLE RIVER	82 690	0,8	111				104 778	1,0	140
WESTERN	125 800	0,8	76				208 522	1,3	126
WINNIPEG	736 300	0,2	24	70 700	0,0	2	9 885 300	2,8	324
<b>PROVINCE</b>	<b>9 874 028</b>	<b>0,5</b>	<b>57</b>	<b>281 234</b>	<b>0,0</b>	<b>2</b>	<b>38 889 568</b>	<b>1,9</b>	<b>225</b>
WHITESHELL	8 000	0,2	44	7 000	0,2	39	35 100	1,1	194
WPG. TECHNICAL COLLEGE									

(1) Les dépenses liées aux programmes pour élèves doués ne sont pas nécessairement toutes prises en compte en raison de la difficulté à déterminer les coûts de certains programmes. Communiquez avec votre division scolaire pour obtenir plus d'information. Ne comprend pas les coûts liés aux activités d'enrichissement générales offertes par les divisions scolaires, ni les coûts liés au baccalauréat international ou au reclassement dans les classes supérieures.

ANALYSE DES DÉPENSES PAR PROGRAMME  
FONDS DE FONCTIONNEMENT – BUDGET 2012-2013

FONCTION 200 : SERVICES DE SOUTIEN AUX ÉLÈVES (SUITE)								
DIVISION OU DISTRICT	CLASSES SPÉCIALES		CLASSES ORDINAIRES <sup>(1)</sup>			AUTRES RESSOURCES PÉDAGOGIQUES		
	MONTANT	%	MONTANT	%	PAR ÉLÈVE	MONTANT	%	PAR ÉLÈVE
BEAUTIFUL PLAINS	490 570	3,1	508 738	3,2	344	613 750	3,9	415
BORDER LAND			2 221 334	7,4	962	1 127 342	3,8	488
BRANDON	2 835 800	3,6	6 583 600	8,4	852	4 086 600	5,2	529
DSFM	1 077 917	1,5	3 259 959	4,6	647	2 540 110	3,6	504
EVERGREEN			1 417 500	7,6	949	817 650	4,4	547
FLIN FLON	137 425	1,1	932 907	7,4	943	550 949	4,4	557
FORT-LA-BOSSE			1 096 484	6,7	853	727 588	4,5	566
FRONTIER			10 327 495	9,0	1 633	3 158 810	2,7	500
GARDEN VALLEY	1 722 200	4,4	1 992 750	5,1	473	1 805 500	4,6	429
HANOVER	516 500	0,8	3 873 000	5,7	522	3 574 800	5,3	481
INTERLAKE	820 000	2,5	927 000	2,8	332	1 976 000	6,1	708
KELSEY	1 416 728	7,4	921 865	4,8	571	932 515	4,9	578
LAKESHORE			1 551 000	10,0	1 297	600 000	3,9	502
LORD SELKIRK	1 052 725	2,1	3 216 120	6,3	753	2 343 280	4,6	549
LOUIS-RIEL	7 450 726	5,0	8 964 860	6,0	660	7 903 686	5,3	581
MOUNTAIN VIEW	287 932	0,8	1 746 530	4,7	584	1 796 195	4,9	601
MYSTERY LAKE	1 620 493	4,2	1 659 920	4,3	593	1 846 203	4,8	660
PARK WEST			1 676 865	6,5	858	891 732	3,5	456
PEMBINA TRAILS	20 000	0,0	11 859 604	8,6	977	9 058 067	6,6	746
PINE CREEK			540 500	4,1	503	495 395	3,7	461
PORTAGE-LA-PRAIRIE	2 431 719	7,6	1 623 945	5,1	512	1 003 726	3,1	317
PRAIRIE ROSE			1 129 800	4,6	551	1 757 645	7,1	857
PRAIRIE SPIRIT			1 584 400	6,2	790	920 100	3,6	459
VALLÉE DE LA RIVIÈRE-ROUGE	281 143	1,2	1 032 882	4,3	517	852 059	3,6	426
RIVER EAST TRANSCONA	4 283 285	2,6	11 252 983	6,9	722	9 579 732	5,9	614
ROLLING RIVER	170 770	0,8	1 053 800	5,0	643	828 500	3,9	506
RIVIÈRE SEINE			3 946 054	9,9	1 073	1 747 064	4,4	475
SEVEN OAKS	526 750	0,5	10 478 770	9,4	995	4 009 030	3,6	381
SOUTHWEST HORIZON			1 369 400	6,9	877	671 577	3,4	430
ST. JAMES-ASSINIBOIA	322 507	0,3	10 120 672	10,8	1 245	5 171 623	5,5	636
SUNRISE	556 026	1,0	6 418 837	11,3	1 425	2 127 018	3,7	472
SWAN VALLEY			2 020 251	10,2	1 386	857 154	4,3	588
TURTLE MOUNTAIN			850 374	7,2	896	767 605	6,5	809
TURTLE RIVER			864 346	8,6	1 156	647 910	6,4	866
WESTERN	199 854	1,2	905 571	5,5	545	771 183	4,7	464
WINNIPEG	30 335 600	8,6	18 303 000	5,2	601	19 664 500	5,6	645
<b>PROVINCE</b>	<b>58 556 670</b>	<b>2,9</b>	<b>138 233 116</b>	<b>6,9</b>	<b>800</b>	<b>98 222 598</b>	<b>4,9</b>	<b>568</b>
WHITESHELL			207 251	6,4	1 145	163 539	5,1	904
WPG. TECHNICAL COLLEGE			171 260	1,0	276	79 349	0,4	128

(1) Les dépenses indiquées sont les coûts en surplus liés aux élèves ayant des besoins spéciaux placés dans des classes ordinaires; il ne s'agit pas du coût total pour l'enseignement de ces élèves.

**ANALYSE DES DÉPENSES PAR PROGRAMME  
FONDS DE FONCTIONNEMENT – BUDGET 2012-2013**

FONCTION 200 : (SUITE)			
CONSULTATION ET ORIENTATION			
DIVISION OU DISTRICT	MONTANT	%	PAR ÉLÈVE
BEAUTIFUL PLAINS	267 800	1,7	181
BORDER LAND	354 749	1,2	154
BRANDON	1 771 800	2,3	229
DSFM	1 114 539	1,6	221
EVERGREEN	458 050	2,4	307
FLIN FLON	274 132	2,2	277
FORT-LA-BOSSE	243 120	1,5	189
FRONTIER	1 492 449	1,3	236
GARDEN VALLEY	896 300	2,3	213
HANOVER	634 400	0,9	85
INTERLAKE	881 000	2,7	316
KELSEY	554 505	2,9	343
LAKESHORE	301 500	1,9	252
LORD SELKIRK	718 870	1,4	168
LOUIS-RIEL	2 624 844	1,7	193
MOUNTAIN VIEW	939 151	2,6	314
MYSTERY LAKE	1 131 484	3,0	404
PARK WEST	492 737	1,9	252
PEMBINA TRAILS	2 752 370	2,0	227
PINE CREEK	150 480	1,1	140
PORTAGE-LA-PRAIRIE	866 468	2,7	273
PRAIRIE ROSE	322 250	1,3	157
PRAIRIE SPIRIT	334 500	1,3	167
VALLÉE DE LA RIVIÈRE-ROUGE	622 041	2,6	311
RIVER EAST TRANSCONA	2 339 000	1,4	150
ROLLING RIVER	461 450	2,2	282
RIVIÈRE SEINE	887 170	2,2	241
SEVEN OAKS	2 327 840	2,1	221
SOUTHWEST HORIZON	242 000	1,2	155
ST. JAMES-ASSINIBOIA	1 948 782	2,1	240
SUNRISE	1 059 243	1,9	235
SWAN VALLEY	313 284	1,6	215
TURTLE MOUNTAIN	199 763	1,7	210
TURTLE RIVER	75 135	0,7	100
WESTERN	416 420	2,5	251
WINNIPEG	4 974 100	1,4	163
<b>PROVINCE</b>	<b>35 443 726</b>	<b>1,8</b>	<b>205</b>
WHITESHELL	99 610	3,1	550
WPG. TECHNICAL COLLEGE	622 234	3,5	1 002

ANALYSE DES DÉPENSES PAR PROGRAMME  
FONDS DE FONCTIONNEMENT – BUDGET 2012-2013

DIVISION OU DISTRICT	FONCTION 300 : CENTRES D'APPRENT. POUR ADULTES			
	ADMINISTRATION ET AUTRE		ENSEIGNEMENT	
	MONTANT	%	MONTANT	%
BEAUTIFUL PLAINS				
BORDER LAND	113 135	0,4	426 844	1,4
BRANDON				
DSFM	76 680	0,1	145 154	0,2
EVERGREEN				
FLIN FLON	24 350	0,2	67 950	0,5
FORT-LA-BOSSE				
FRONTIER	231 927	0,2	1 582 031	1,4
GARDEN VALLEY				
HANOVER				
INTERLAKE				
KELSEY	131 050	0,7	533 310	2,8
LAKESHORE	32 000	0,2	208 000	1,3
LORD SELKIRK	135 415	0,3	221 095	0,4
LOUIS-RIEL				
MOUNTAIN VIEW				
MYSTERY LAKE				
PARK WEST			140 856	0,5
PEMBINA TRAILS				
PINE CREEK				
PORTAGE-LA-PRAIRIE				
PRAIRIE ROSE	57 100	0,2	193 300	0,8
PRAIRIE SPIRIT				
VALLÉE DE LA RIVIÈRE-ROUGE				
RIVER EAST TRANSCONA				
ROLLING RIVER				
RIVIÈRE SEINE				
SEVEN OAKS	228 130	0,2	266 970	0,2
SOUTHWEST HORIZON				
ST. JAMES-ASSINIBOIA				
SUNRISE	392 821	0,7	583 048	1,0
SWAN VALLEY				
TURTLE MOUNTAIN	3 297	0,0	236 650	2,0
TURTLE RIVER				
WESTERN	176 782	1,1	191 518	1,2
WINNIPEG	124 700	0,0	636 400	0,2
<b>PROVINCE</b>	<b>1 727 387</b>	<b>0,1</b>	<b>5 433 126</b>	<b>0,3</b>
WHITESHELL				
WPG. TECHNICAL COLLEGE	786 001	4,5	1 589 713	9,0

ANALYSE DES DÉPENSES PAR PROGRAMME  
FONDS DE FONCTIONNEMENT – BUDGET 2012-2013

FONCTION 400 : ÉDUCATION ET SERVICES COMMUNAUTAIRES								
DIVISION OU DISTRICT	ÉDUCATION PERMANENTE		ANGL. LANGUE ADD. POUR ADULTES		LOISIRS ET SERVICES COMMUNAUTAIRES		ENSEIGNEMENT DE LA PRÉMATERNELLE	
	MONTANT	%	MONTANT	%	MONTANT	%	MONTANT	%
BEAUTIFUL PLAINS							18 870	0,1
BORDER LAND							56 748	0,2
BRANDON					69 700	0,1	185 900	0,2
DSFM							713 083	1,0
EVERGREEN							45 000	0,2
FLIN FLON							13 500	0,1
FORT-LA-BOSSE							225 600	1,4
FRONTIER					938 832	0,8	1 590 150	1,4
GARDEN VALLEY							84 700	0,2
HANOVER							125 700	0,2
INTERLAKE	143 000	0,4					57 500	0,2
KELSEY					76 450	0,4		
LAKESHORE	119 000	0,8			113 000	0,7	43 000	0,3
LORD SELKIRK	185 510	0,4			184 450	0,4		
LOUIS-RIEL	322 864	0,2			174 800	0,1	488 617	0,3
MOUNTAIN VIEW							104 019	0,3
MYSTERY LAKE							25 500	0,1
PARK WEST							67 692	0,3
PEMBINA TRAILS					126 666	0,1	296 381	0,2
PINE CREEK							11 449	0,1
PORTAGE-LA-PRAIRIE							44 579	0,1
PRAIRIE ROSE							25 000	0,1
PRAIRIE SPIRIT							30 000	0,1
VALLÉE DE LA RIV.-ROUGE							25 132	0,1
RIVER EAST TRANSCONA	364 700	0,2			30 700	0,0	200 491	0,1
ROLLING RIVER							24 400	0,1
RIVIÈRE SEINE							64 790	0,2
SEVEN OAKS	136 110	0,1	150 120	0,1	337 870	0,3	410 900	0,4
SOUTHWEST HORIZON							166 015	0,8
ST. JAMES-ASSINIBOIA	449 146	0,5			316 535	0,3	73 850	0,1
SUNRISE							251 317	0,4
SWAN VALLEY							218 286	1,1
TURTLE MOUNTAIN							13 744	0,1
TURTLE RIVER							10 622	0,1
WESTERN					4 000	0,0	41 904	0,3
WINNIPEG			3 008 000	0,9	154 600	0,0	5 256 100	1,5
<b>PROVINCE</b>	<b>1 720 330</b>	<b>0,1</b>	<b>3 158 120</b>	<b>0,2</b>	<b>2 527 603</b>	<b>0,1</b>	<b>11 010 539</b>	<b>0,5</b>
WHITESHELL							9 500	0,3
WPG. TECHNICAL COLLEGE	15 000	0,1	3 148 699	17,9	2 208 040	12,5		

**ANALYSE DES DÉPENSES PAR PROGRAMME  
FONDS DE FONCTIONNEMENT – BUDGET 2012-2013**

DIVISION OU DISTRICT	FONCTION 500 : ADMINISTRATION DE LA DIVISION								
	COMMISSION SCOLAIRE			GESTION ET ADMINISTR. SCOLAIRES			SERVICES ADMINISTRATIFS ET DE FONCTIONNEMENT		
	MONTANT	%	PAR ÉLÈVE	MONTANT	%	PAR ÉLÈVE	MONTANT	%	PAR ÉLÈVE
BEAUTIFUL PLAINS	113 750	0,7	77	144 950	0,9	98	322 250	2,0	218
BORDER LAND	158 122	0,5	68	161 785	0,5	70	593 965	2,0	257
BRANDON	295 500	0,4	38	518 300	0,7	67	1 352 900	1,7	175
DSFM	678 006	0,9	135	1 139 061	1,6	226	862 207	1,2	171
EVERGREEN	158 850	0,8	106	201 850	1,1	135	354 150	1,9	237
FLIN FLON	114 458	0,9	116	192 278	1,5	194	312 882	2,5	316
FORT-LA-BOSSE	206 640	1,3	161	153 420	0,9	119	287 020	1,8	223
FRONTIER	1 010 712	0,9	160	1 938 114	1,7	306	2 741 678	2,4	434
GARDEN VALLEY	194 105	0,5	46	427 950	1,1	102	660 865	1,7	157
HANOVER	255 500	0,4	34	613 000	0,9	83	1 045 100	1,5	141
INTERLAKE	198 600	0,6	71	376 000	1,2	135	606 000	1,9	217
KELSEY	109 800	0,6	68	110 140	0,6	68	512 620	2,7	318
LAKESHORE	106 200	0,7	89	146 000	0,9	122	300 400	1,9	251
LORD SELKIRK	333 930	0,7	78	311 800	0,6	73	962 770	1,9	225
LOUIS-RIEL	429 992	0,3	32	920 155	0,6	68	3 267 342	2,2	240
MOUNTAIN VIEW	199 050	0,5	67	352 697	1,0	118	586 885	1,6	196
MYSTERY LAKE	272 425	0,7	97	581 071	1,5	208	1 000 036	2,6	357
PARK WEST	187 950	0,7	96	317 883	1,2	163	480 710	1,9	246
PEMBINA TRAILS	377 336	0,3	31	1 954 284	1,4	161	1 627 860	1,2	134
PINE CREEK	107 700	0,8	100	141 765	1,1	132	245 566	1,9	229
PORTAGE-LA-PRAIRIE	152 213	0,5	48	299 598	0,9	95	530 177	1,7	167
PRAIRIE ROSE	185 000	0,7	90	195 900	0,8	96	567 700	2,3	277
PRAIRIE SPIRIT	195 500	0,8	98	288 900	1,1	144	331 000	1,3	165
VALLÉE DE LA RIVIÈRE-ROUGE	155 592	0,7	78	282 647	1,2	141	512 307	2,1	256
RIVER EAST TRANSCONA	383 400	0,2	25	1 260 222	0,8	81	2 038 771	1,2	131
ROLLING RIVER	209 000	1,0	128	221 800	1,1	135	476 415	2,3	291
RIVIÈRE SEINE	169 300	0,4	46	399 583	1,0	109	654 905	1,6	178
SEVEN OAKS	334 460	0,3	32	963 690	0,9	91	1 671 630	1,5	159
SOUTHWEST HORIZON	184 500	0,9	118	214 324	1,1	137	374 028	1,9	240
ST. JAMES-ASSINIBOIA	375 975	0,4	46	1 232 507	1,3	152	1 388 222	1,5	171
SUNRISE	259 491	0,5	58	675 093	1,2	150	982 217	1,7	218
SWAN VALLEY	179 997	0,9	123	219 885	1,1	151	382 241	1,9	262
TURTLE MOUNTAIN	142 759	1,2	150	148 384	1,3	156	321 576	2,7	339
TURTLE RIVER	98 750	1,0	132	47 700	0,5	64	240 085	2,4	321
WESTERN	126 803	0,8	76	147 175	0,9	89	306 415	1,9	184
WINNIPEG	743 200	0,2	24	1 918 300	0,5	63	6 035 100	1,7	198
<b>PROVINCE</b>	<b>9 404 566</b>	<b>0,5</b>	<b>54</b>	<b>19 218 211</b>	<b>1,0</b>	<b>111</b>	<b>34 935 995</b>	<b>1,7</b>	<b>202</b>
WHITESHELL	44 200	1,4	244	64 051	2,0	354	139 849	4,3	773
WPG. TECHNICAL COLLEGE	69 971	0,4	113	254 064	1,4	409	766 647	4,3	1 235



ANALYSE DES DÉPENSES PAR PROGRAMME  
FONDS DE FONCTIONNEMENT – BUDGET 2012-2013

FONCTION 500 : (SUITE)			
SERVICES DE GESTION DE L'INFORMATION			
DIVISION OU DISTRICT	MONTANT	%	PAR ÉLÈVE
BEAUTIFUL PLAINS			
BORDER LAND	60 350	0,2	26
BRANDON	220 000	0,3	28
DSFM	112 146	0,2	22
EVERGREEN	33 300	0,2	22
FLIN FLON	32 154	0,3	32
FORT-LA-BOSSE	55 760	0,3	43
FRONTIER	475 986	0,4	75
GARDEN VALLEY	47 100	0,1	11
HANOVER	59 700	0,1	8
INTERLAKE	50 000	0,2	18
KELSEY			
LAKESHORE			
LORD SELKIRK	148 865	0,3	35
LOUIS-RIEL	391 703	0,3	29
MOUNTAIN VIEW	35 000	0,1	12
MYSTERY LAKE	124 160	0,3	44
PARK WEST	43 000	0,2	22
PEMBINA TRAILS	812 062	0,6	67
PINE CREEK	26 500	0,2	25
PORTAGE-LA-PRAIRIE	123 863	0,4	39
PRAIRIE ROSE	36 500	0,1	18
PRAIRIE SPIRIT	30 000	0,1	15
VALLÉE DE LA RIVIÈRE-ROUGE	18 500	0,1	9
RIVER EAST TRANSCONA	1 032 700	0,6	66
ROLLING RIVER			
RIVIÈRE SEINE	194 692	0,5	53
SEVEN OAKS	381 875	0,3	36
SOUTHWEST HORIZON	35 000	0,2	22
ST. JAMES-ASSINIBOIA	236 301	0,3	29
SUNRISE	148 634	0,3	33
SWAN VALLEY	30 500	0,2	21
TURTLE MOUNTAIN			
TURTLE RIVER			
WESTERN	33 000	0,2	20
WINNIPEG	1 281 700	0,4	42
<b>PROVINCE</b>	<b>6 311 051</b>	<b>0,3</b>	<b>37</b>
WHITESHELL			
WPG. TECHNICAL COLLEGE	678 160	3,8	1 092

ANALYSE DES DÉPENSES PAR PROGRAMME  
FONDS DE FONCTIONNEMENT – BUDGET 2012-2013

FONCTION 600 : SERVICES PÉDAGOGIQUES ET AUTRES SERVICES DE SOUTIEN									
	PROGR. D'ÉTUD. – ADMIN. DE LA CONSULT. ET DE L'ÉLABORATION			PROGRAMMES D'ÉTUDES – CONSULT. ET ÉLABORATION			BIBLIOTHÈQUE ET MÉDIATHÈQUE		
DIVISION OU DISTRICT	MONTANT	%	PAR ÉLÈVE	MONTANT	%	PAR ÉLÈVE	MONTANT	%	PAR ÉLÈVE
BEAUTIFUL PLAINS							213 416	1,3	144
BORDER LAND							244 450	0,8	106
BRANDON				318 200	0,4	41	941 100	1,2	122
DSFM	144 384	0,2	29	1 085 217	1,5	215	782 958	1,1	155
EVERGREEN				101 660	0,5	68	206 900	1,1	138
FLIN FLON							142 444	1,1	144
FORT-LA-BOSSE				105 570	0,6	82	191 437	1,2	149
FRONTIER				2 152 157	1,9	340	1 737 858	1,5	275
GARDEN VALLEY				227 000	0,6	54	433 050	1,1	103
HANOVER	29 900	0,0	4	471 800	0,7	64	742 100	1,1	100
INTERLAKE				92 700	0,3	33	543 471	1,7	195
KELSEY	20 100	0,1	12	89 600	0,5	55	169 265	0,9	105
LAKESHORE							176 800	1,1	148
LORD SELKIRK				107 695	0,2	25	660 955	1,3	155
LOUIS-RIEL	142 866	0,1	11	1 938 629	1,3	143	3 753 884	2,5	276
MOUNTAIN VIEW	14 429	0,0	5	214 798	0,6	72	548 015	1,5	183
MYSTERY LAKE	103 870	0,3	37	719 528	1,9	257	1 376 372	3,6	492
PARK WEST				129 421	0,5	66	269 174	1,1	138
PEMBINA TRAILS	366 392	0,3	30	706 412	0,5	58	3 169 833	2,3	261
PINE CREEK							296 765	2,2	276
PORTAGE-LA-PRAIRIE				90 132	0,3	28	462 163	1,4	146
PRAIRIE ROSE				41 575	0,2	20	284 265	1,2	139
PRAIRIE SPIRIT				138 100	0,5	69	365 000	1,4	182
VALLÉE DE LA RIV.-ROUGE	6 645	0,0	3	68 567	0,3	34	217 331	0,9	109
RIVER EAST TRANSCONA	359 200	0,2	23	573 794	0,4	37	3 752 010	2,3	241
ROLLING RIVER	31 065	0,1	19	165 250	0,8	101	245 375	1,2	150
RIVIÈRE SEINE	44 606	0,1	12	172 973	0,4	47	486 734	1,2	132
SEVEN OAKS	76 280	0,1	7	202 110	0,2	19	1 529 076	1,4	145
SOUTHWEST HORIZON				69 000	0,3	44	243 368	1,2	156
ST. JAMES-ASSINIBOIA				1 084 152	1,2	133	1 347 324	1,4	166
SUNRISE	37 960	0,1	8	235 202	0,4	52	624 614	1,1	139
SWAN VALLEY							316 585	1,6	217
TURTLE MOUNTAIN							251 352	2,1	265
TURTLE RIVER							111 839	1,1	150
WESTERN				5 000	0,0	3	225 339	1,4	136
WINNIPEG	226 600	0,1	7	799 000	0,2	26	2 749 600	0,8	90
<b>PROVINCE</b>	<b>1 604 297</b>	<b>0,1</b>	<b>9</b>	<b>12 105 242</b>	<b>0,6</b>	<b>70</b>	<b>29 812 222</b>	<b>1,5</b>	<b>172</b>
WHITESHELL							21 545	0,7	119
WPG. TECHNICAL COLLEGE				182 408	1,0	294	90 023	0,5	145

ANALYSE DES DÉPENSES PAR PROGRAMME PAGE 12 DE 17  
FONDS DE FONCTIONNEMENT – BUDGET 2012-2013

DIVISION OU DISTRICT	FONCTION 600 : SERV. PÉDAGOG. ET AUTRES SERV. DE SOUT. (SUITE)					
	PERFECT. PROFESSIONNEL ET DU PERSONNEL			AUTRES <sup>(1)</sup>		
	MONTANT	%	PAR ÉLÈVE	MONTANT	%	PAR ÉLÈVE
BEAUTIFUL PLAINS	135 470	0,9	92	9 540	0,1	6
BORDER LAND	419 156	1,4	181	182 020	0,6	79
BRANDON	861 100	1,1	111	74 500	0,1	10
DSFM	531 968	0,7	106	51 007	0,1	10
EVERGREEN	220 160	1,2	147	5 000	0,0	3
FLIN FLON	132 456	1,0	134	100 252	0,8	101
FORT-LA-BOSSE	115 690	0,7	90	1 500	0,0	1
FRONTIER	900 720	0,8	142	1 624 679	1,4	257
GARDEN VALLEY	225 900	0,6	54	148 140	0,4	35
HANOVER	462 600	0,7	62	487 700	0,7	66
INTERLAKE	596 550	1,8	214	164 779	0,5	59
KELSEY	102 500	0,5	63	122 835	0,6	76
LAKESHORE	189 000	1,2	158	7 000	0,0	6
LORD SELKIRK	507 010	1,0	119	92 980	0,2	22
LOUIS-RIEL	1 833 265	1,2	135	203 409	0,1	15
MOUNTAIN VIEW	260 500	0,7	87	273 827	0,7	92
MYSTERY LAKE	275 230	0,7	98	4 000	0,0	1
PARK WEST	256 415	1,0	131			
PEMBINA TRAILS	1 466 213	1,1	121	419 266	0,3	35
PINE CREEK	106 015	0,8	99	4 000	0,0	4
PORTAGE-LA-PRAIRIE	215 180	0,7	68	412 022	1,3	130
PRAIRIE ROSE	299 500	1,2	146	3 700	0,0	2
PRAIRIE SPIRIT	150 800	0,6	75			
VALLÉE DE LA RIVIÈRE-ROUGE	144 078	0,6	72			
RIVER EAST TRANSCONA	1 903 677	1,2	122	408 000	0,2	26
ROLLING RIVER	196 600	0,9	120	10 400	0,0	6
RIVIÈRE SEINE	340 487	0,9	93	25 392	0,1	7
SEVEN OAKS	942 220	0,8	89	1 307 450	1,2	124
SOUTHWEST HORIZON	260 533	1,3	167	18 100	0,1	12
ST. JAMES-ASSINIBOIA	694 515	0,7	85	299 008	0,3	37
SUNRISE	631 419	1,1	140	17 700	0,0	4
SWAN VALLEY	87 964	0,4	60			
TURTLE MOUNTAIN	155 444	1,3	164	71 944	0,6	76
TURTLE RIVER	47 434	0,5	63			
WESTERN	85 039	0,5	51	179 928	1,1	108
WINNIPEG	2 987 500	0,8	98	2 827 500	0,8	93
<b>PROVINCE</b>	<b>18 740 308</b>	<b>0,9</b>	<b>108</b>	<b>9 557 578</b>	<b>0,5</b>	<b>55</b>
WHITESHELL	28 650	0,9	158	9 100	0,3	50
WPG. TECHNICAL COLLEGE	58 050	0,3	93	53 200	0,3	86

(1) Comprend les services d'alimentation, les services de santé et d'autres activités liées aux services pédagogiques et aux autres services de soutien qui n'étaient pas inclus dans les programmes antérieurs.

ANALYSE DES DÉPENSES PAR PROGRAMME  
FONDS DE FONCTIONNEMENT – BUDGET 2012-2013

DIVISION OU DISTRICT	FONCTION 700 : TRANSPORT DES ÉLÈVES					
	ADMINISTRATION		TRANSPORT ORDINAIRE		INDEMNITÉS DE TRANSPORT	
	MONTANT	%	MONTANT	%	MONTANT	%
BEAUTIFUL PLAINS	56 334	0,4	965 690	6,1	6 000	0,0
BORDER LAND	81 234	0,3	2 016 886	6,7		
BRANDON	179 300	0,2	1 639 700	2,1		
DSFM	233 902	0,3	7 105 761	9,9	403 919	0,6
EVERGREEN	71 030	0,4	1 127 250	6,0	6 000	0,0
FLIN FLON			292 241	2,3		
FORT-LA-BOSSE	51 380	0,3	1 237 330	7,6	1 500	0,0
FRONTIER	296 844	0,3	6 246 674	5,4	96 433	0,1
GARDEN VALLEY	56 100	0,1	2 019 400	5,2	30 000	0,1
HANOVER	223 500	0,3	2 991 200	4,4	2 100	0,0
INTERLAKE	147 000	0,5	1 754 000	5,4	7 000	0,0
KELSEY	107 090	0,6	455 265	2,4	3 500	0,0
LAKESHORE	60 825	0,4	1 484 890	9,5	1 500	0,0
LORD SELKIRK	161 155	0,3	2 187 485	4,3	7 800	0,0
LOUIS-RIEL	234 376	0,2	2 994 668	2,0	10 000	0,0
MOUNTAIN VIEW	160 271	0,4	2 481 137	6,7	4 500	0,0
MYSTERY LAKE			3 900	0,0	136 100	0,4
PARK WEST	69 161	0,3	1 964 506	7,7	23 650	0,1
PEMBINA TRAILS	165 940	0,1	1 968 813	1,4	70 000	0,1
PINE CREEK	57 425	0,4	1 090 500	8,2		
PORTAGE-LA-PRAIRIE	82 274	0,3	854 788	2,7	5 000	0,0
PRAIRIE ROSE	107 650	0,4	1 722 700	7,0	11 000	0,0
PRAIRIE SPIRIT	53 500	0,2	2 108 900	8,3		
VALLÉE DE LA RIVIÈRE-ROUGE	87 094	0,4	2 271 796	9,5		
RIVER EAST TRANSCONA	342 000	0,2	2 875 000	1,8	40 700	0,0
ROLLING RIVER	57 530	0,3	1 432 550	6,8	3 500	0,0
RIVIÈRE SEINE	154 182	0,4	2 101 689	5,3	8 000	0,0
SEVEN OAKS	270 880	0,2	2 610 560	2,3	100 000	0,1
SOUTHWEST HORIZON	61 638	0,3	1 875 344	9,4	10 474	0,1
ST. JAMES-ASSINIBOIA	110 410	0,1	1 567 504	1,7	25 600	0,0
SUNRISE	261 834	0,5	3 993 931	7,0	8 000	0,0
SWAN VALLEY	94 190	0,5	1 470 901	7,4		
TURTLE MOUNTAIN	10 620	0,1	893 598	7,6		
TURTLE RIVER	26 478	0,3	924 485	9,2		
WESTERN	44 428	0,3	598 153	3,7	18 000	0,1
WINNIPEG	259 600	0,1	4 854 000	1,4		
<b>PROVINCE</b>	<b>4 437 175</b>	<b>0,2</b>	<b>74 183 195</b>	<b>3,7</b>	<b>1 040 276</b>	<b>0,1</b>
WHITESHELL					15 000	0,5
WPG. TECHNICAL COLLEGE						

**ANALYSE DES DÉPENSES PAR PROGRAMME  
FONDS DE FONCTIONNEMENT – BUDGET 2012-2013**

DIVISION OU DISTRICT	FONCTION 700 : TRANSPORT DES ÉLÈVES (SUITE)			
	ÉLÈVES EN PENSION OU DORTOIRS		EXCURSIONS SCOLAIRES ET AUTRE	
	MONTANT	%	MONTANT	%
BEAUTIFUL PLAINS			116 000	0,7
BORDER LAND			187 500	0,6
BRANDON	4 800	0,0	65 300	0,1
DSFM	9 600	0,0	206 961	0,3
EVERGREEN			24 000	0,1
FLIN FLON			153 031	1,2
FORT-LA-BOSSE			36 750	0,2
FRONTIER	2 323 866	2,0	670 503	0,6
GARDEN VALLEY	4 800	0,0	92 000	0,2
HANOVER			186 800	0,3
INTERLAKE			140 000	0,4
KELSEY			49 300	0,3
LAKESHORE			20 000	0,1
LORD SELKIRK			86 000	0,2
LOUIS-RIEL			40 500	0,0
MOUNTAIN VIEW			173 672	0,5
MYSTERY LAKE			70 000	0,2
PARK WEST			77 931	0,3
PEMBINA TRAILS			88 000	0,1
PINE CREEK			45 241	0,3
PORTAGE-LA-PRAIRIE			34 200	0,1
PRAIRIE ROSE			55 000	0,2
PRAIRIE SPIRIT			70 000	0,3
VALLÉE DE LA RIVIÈRE-ROUGE			145 243	0,6
RIVER EAST TRANSCONA			135 250	0,1
ROLLING RIVER			58 500	0,3
RIVIÈRE SEINE			73 341	0,2
SEVEN OAKS			218 000	0,2
SOUTHWEST HORIZON			40 513	0,2
ST. JAMES-ASSINIBOIA			75 922	0,1
SUNRISE			84 204	0,1
SWAN VALLEY			53 249	0,3
TURTLE MOUNTAIN			14 635	0,1
TURTLE RIVER			42 953	0,4
WESTERN			33 312	0,2
WINNIPEG	354 400	0,1		
<b>PROVINCE</b>	<b>2 697 466</b>	<b>0,1</b>	<b>3 663 811</b>	<b>0,2</b>
WHITESHELL			19 000	0,6
WPG. TECHNICAL COLLEGE				

**ANALYSE DES DÉPENSES PAR PROGRAMME  
FONDS DE FONCTIONNEMENT – BUDGET 2012-2013**

DIVISION OU DISTRICT	FONCTION 800 : FONCTIONNEMENT ET ENTRETIEN					
	ADMINISTRATION		BÂTIMENTS SCOLAIRES			
	MONTANT	%	ENTRETIEN		RÉPARATIONS	
MONTANT			%	MONTANT	%	
BEAUTIFUL PLAINS	57 940	0,4	1 378 270	8,7	243 500	1,5
BORDER LAND	79 350	0,3	2 351 435	7,8	517 730	1,7
BRANDON	203 400	0,3	5 639 900	7,2	525 600	0,7
DSFM	283 994	0,4	6 088 818	8,5	500 370	0,7
EVERGREEN	71 030	0,4	1 913 525	10,2	244 000	1,3
FLIN FLON	66 172	0,5	1 700 352	13,4	122 000	1,0
FORT-LA-BOSSE	69 730	0,4	1 472 405	9,0	243 064	1,5
FRONTIER	713 506	0,6	14 815 448	12,9	694 219	0,6
GARDEN VALLEY	121 425	0,3	3 237 300	8,3	90 000	0,2
HANOVER	166 700	0,2	6 241 100	9,2	591 300	0,9
INTERLAKE	167 000	0,5	2 783 000	8,5	330 000	1,0
KELSEY	89 225	0,5	2 199 920	11,6	87 000	0,5
LAKESHORE	57 325	0,4	1 128 200	7,2	101 000	0,6
LORD SELKIRK	217 595	0,4	4 574 830	9,0	220 200	0,4
LOUIS-RIEL	578 465	0,4	14 258 474	9,5	512 060	0,3
MOUNTAIN VIEW	152 584	0,4	3 750 501	10,2	176 580	0,5
MYSTERY LAKE	219 602	0,6	4 246 792	11,1	402 000	1,0
PARK WEST	50 475	0,2	2 585 042	10,1	191 562	0,7
PEMBINA TRAILS	797 771	0,6	12 368 797	9,0	1 825 000	1,3
PINE CREEK	57 045	0,4	1 099 765	8,3	301 750	2,3
PORTAGE-LA-PRAIRIE	100 511	0,3	3 314 938	10,3	127 740	0,4
PRAIRIE ROSE	86 250	0,3	1 961 200	7,9	390 000	1,6
PRAIRIE SPIRIT	75 000	0,3	2 715 900	10,6	432 900	1,7
VALLÉE DE LA RIVIÈRE-ROUGE	62 705	0,3	2 096 242	8,8	331 976	1,4
RIVER EAST TRANSCONA	767 850	0,5	17 500 740	10,7	742 500	0,5
ROLLING RIVER	59 475	0,3	2 082 150	9,9	180 000	0,9
RIVIÈRE SEINE	107 995	0,3	3 518 841	8,8	541 486	1,4
SEVEN OAKS	514 840	0,5	9 718 840	8,7	988 690	0,9
SOUTHWEST HORIZON	66 539	0,3	1 780 985	8,9	160 200	0,8
ST. JAMES-ASSINIBOIA	468 227	0,5	7 667 521	8,2	903 394	1,0
SUNRISE	176 011	0,3	4 180 941	7,4	153 420	0,3
SWAN VALLEY	51 010	0,3	1 673 447	8,4	96 979	0,5
TURTLE MOUNTAIN	21 920	0,2	817 064	6,9	130 300	1,1
TURTLE RIVER	26 478	0,3	975 130	9,7	53 940	0,5
WESTERN	70 239	0,4	1 351 156	8,3	154 000	0,9
WINNIPEG	1 091 800	0,3	36 639 100	10,4	4 228 400	1,2
<b>PROVINCE</b>	<b>7 967 184</b>	<b>0,4</b>	<b>191 828 069</b>	<b>9,5</b>	<b>17 534 860</b>	<b>0,9</b>
WHITESHELL	12 600	0,4	395 772	12,3		
WPG. TECHNICAL COLLEGE	123 331	0,7	1 615 732	9,2	47 856	0,3

**ANALYSE DES DÉPENSES PAR PROGRAMME  
FONDS DE FONCTIONNEMENT – BUDGET 2012-2013**

DIVISION OU DISTRICT	FONCTION 800 : (SUITE)			
	AUTRES BÂTIMENTS		ENTRETIEN DE TERRAINS	
	MONTANT	%	MONTANT	%
BEAUTIFUL PLAINS	57 320	0,4	20 900	0,1
BORDER LAND	213 721	0,7	87 505	0,3
BRANDON	251 100	0,3	149 000	0,2
DSFM	150 204	0,2	404 829	0,6
EVERGREEN	113 975	0,6	70 000	0,4
FLIN FLON	7 250	0,1	21 000	0,2
FORT-LA-BOSSE	70 690	0,4	53 000	0,3
FRONTIER	2 750 631	2,4	60 350	0,1
GARDEN VALLEY	66 400	0,2	22 000	0,1
HANOVER	350 400	0,5	253 700	0,4
INTERLAKE	147 000	0,5	136 000	0,4
KELSEY	61 175	0,3	6 000	0,0
LAKESHORE	43 500	0,3	9 000	0,1
LORD SELKIRK	199 670	0,4	364 900	0,7
LOUIS-RIEL	313 000	0,2	345 000	0,2
MOUNTAIN VIEW	227 154	0,6	52 500	0,1
MYSTERY LAKE	172 125	0,4	159 122	0,4
PARK WEST	61 950	0,2	52 000	0,2
PEMBINA TRAILS	436 456	0,3	367 927	0,3
PINE CREEK	50 140	0,4	30 250	0,2
PORTAGE-LA-PRAIRIE	39 439	0,1	61 500	0,2
PRAIRIE ROSE	109 200	0,4	128 000	0,5
PRAIRIE SPIRIT	195 300	0,8	70 000	0,3
VALLÉE DE LA RIVIÈRE-ROUGE	84 875	0,4	114 887	0,5
RIVER EAST TRANSCONA	333 000	0,2	561 200	0,3
ROLLING RIVER	61 950	0,3	60 000	0,3
RIVIÈRE SEINE	120 650	0,3	146 500	0,4
SEVEN OAKS	421 580	0,4	316 690	0,3
SOUTHWEST HORIZON	80 000	0,4	70 000	0,4
ST. JAMES-ASSINIBOIA	439 450	0,5	277 141	0,3
SUNRISE	211 985	0,4	280 000	0,5
SWAN VALLEY	129 320	0,7	93 189	0,5
TURTLE MOUNTAIN	49 600	0,4	11 000	0,1
TURTLE RIVER	55 163	0,5	28 000	0,3
WESTERN	47 850	0,3	33 500	0,2
WINNIPEG	1 979 200	0,6	918 900	0,3
<b>PROVINCE</b>	<b>10 102 423</b>	<b>0,5</b>	<b>5 835 490</b>	<b>0,3</b>
WHITESHELL	47 144	1,5	6 000	0,2
WPG. TECHNICAL COLLEGE			80 000	0,5

**ANALYSE DES DÉPENSES PAR PROGRAMME  
FONDS DE FONCTIONNEMENT – BUDGET 2012-2013**

DIVISION OU DISTRICT	FONCTION 900 : FRAIS ET TAXES			
	SERVICE DE LA DETTE		TAXE DESTINÉE À LA SANTÉ ET À L'ÉDUCATION	
	MONTANT	%	MONTANT	%
BEAUTIFUL PLAINS	13 000	0,1	253 000	1,6
BORDER LAND	20 000	0,1	476 623	1,6
BRANDON	6 500	0,0	1 348 300	1,7
DSFM	45 000	0,1	1 024 414	1,4
EVERGREEN	5 000	0,0	300 000	1,6
FLIN FLON	13 500	0,1	182 500	1,4
FORT-LA-BOSSE	61 000	0,4	262 000	1,6
FRONTIER	350 000	0,3	1 625 000	1,4
GARDEN VALLEY	30 000	0,1	643 000	1,6
HANOVER	92 000	0,1	1 130 300	1,7
INTERLAKE	33 000	0,1	550 000	1,7
KELSEY	30 000	0,2	306 000	1,6
LAKESHORE	5 000	0,0	235 000	1,5
LORD SELKIRK	30 000	0,1	800 000	1,6
LOUIS-RIEL	103 000	0,1	2 480 000	1,7
MOUNTAIN VIEW	90 000	0,2	568 499	1,5
MYSTERY LAKE	13 000	0,0	578 000	1,5
PARK WEST	55 000	0,2	390 000	1,5
PEMBINA TRAILS	100 000	0,1	2 301 000	1,7
PINE CREEK	5 000	0,0	211 754	1,6
PORTAGE-LA-PRAIRIE	25 000	0,1	534 545	1,7
PRAIRIE ROSE	22 500	0,1	400 000	1,6
PRAIRIE SPIRIT	50 000	0,2	375 000	1,5
VALLÉE DE LA RIVIÈRE-ROUGE	30 000	0,1	385 019	1,6
RIVER EAST TRANSCONA	86 000	0,1	2 800 000	1,7
ROLLING RIVER	65 000	0,3	345 000	1,6
RIVIÈRE SEINE	35 000	0,1	642 000	1,6
SEVEN OAKS	250 000	0,2	1 829 370	1,6
SOUTHWEST HORIZON	115 000	0,6	270 000	1,4
ST. JAMES-ASSINIBOIA	13 000	0,0	1 556 122	1,7
SUNRISE	95 000	0,2	890 000	1,6
SWAN VALLEY	2 000	0,0	317 000	1,6
TURTLE MOUNTAIN	26 000	0,2	180 000	1,5
TURTLE RIVER	5 000	0,0	157 972	1,6
WESTERN	23 000	0,1	269 680	1,6
WINNIPEG	520 500	0,1	6 028 300	1,7
<b>PROVINCE</b>	<b>2 463 000</b>	<b>0,1</b>	<b>32 645 398</b>	<b>1,6</b>
WHITESHELL	3 000	0,1	87 545	2,7
WPG. TECHNICAL COLLEGE	18 000	0,1	122 496	0,7



**ANALYSE DES DÉPENSES DE TRANSPORT  
FONDS DE FONCTIONNEMENT – BUDGET 2012-2013**

TRANSPORT ORDINAIRE (PROGRAMME 720)							
DIVISION OU DISTRICT	MONTANT	ÉLÈVES TRANSPORTÉS	PAR ÉLÈVE	TOTAL DES KM (PARCOURS)	COÛT PAR KM	KILOMÈTRES EN CHARGE	COÛT PAR KM
BEAUTIFUL PLAINS	965 690	665	1 452	620 000	1,56	410 000	2,36
BORDER LAND	2 016 886	1 620	1 245	1 165 439	1,73	748 352	2,70
BRANDON	1 639 700	2 950	556	815 000	2,01	510 000	3,22
DSFM	7 105 761	4 185	1 698	2 877 978	2,47	1 554 402	4,57
EVERGREEN	1 127 250	1 035	1 089	695 000	1,62	480 000	2,35
FLIN FLON	292 241	218	1 341	64 505	4,53	38 725	7,55
FORT-LA-BOSSE	1 237 330	520	2 379	901 659	1,37	610 323	2,03
FRONTIER	6 246 674	5 022	1 244	1 489 500	4,19	981 250	6,37
GARDEN VALLEY	2 019 400	2 533	797	700 000	2,88	450 000	4,49
HANOVER	2 991 200	4 976	601	1 306 464	2,29	789 012	3,79
INTERLAKE	1 754 000	1 571	1 116	993 000	1,77	634 609	2,76
KELSEY	455 265	518	879	195 444	2,33	122 973	3,70
LAKESHORE	1 484 890	810	1 833	1 010 000	1,47	610 000	2,43
LORD SELKIRK	2 187 485	2 990	732	1 043 906	2,10	658 180	3,32
LOUIS-RIEL	2 994 668	2 350	1 274	875 000	3,42	420 000	7,13
MOUNTAIN VIEW	2 481 137	1 327	1 870	1 324 274	1,87	1 128 215	2,20
MYSTERY LAKE	3 900	s.o.		s.o.		s.o.	
PARK WEST	1 964 506	825	2 381	1 255 500	1,56	837 000	2,35
PEMBINA TRAILS	1 968 813	1 925	1 023	445 000	4,42	300 000	6,56
PINE CREEK	1 090 500	709	1 538	730 000	1,49	460 000	2,37
PORTAGE-LA-PRAIRIE	854 788	1 155	740	568 000	1,50	390 000	2,19
PRAIRIE ROSE	1 722 700	1 350	1 276	1 040 000	1,66	708 250	2,43
PRAIRIE SPIRIT	2 108 900	1 102	1 914	1 426 000	1,48	930 000	2,27
VALLÉE DE LA RIVIÈRE-ROUGE	2 271 796	1 411	1 610	1 272 948	1,78	819 749	2,77
RIVER EAST TRANSCONA	2 875 000	3 350	858	916 000	3,14	454 000	6,33
ROLLING RIVER	1 432 550	897	1 597	883 375	1,62	592 000	2,42
RIVIÈRE SEINE	2 101 689	2 261	930	1 155 602	1,82	701 714	3,00
SEVEN OAKS	2 610 560	2 774	941	608 384	4,29	436 884	5,98
SOUTHWEST HORIZON	1 875 344	879	2 133	1 318 400	1,42	781 200	2,40
ST. JAMES-ASSINIBOIA	1 567 504	1 900	825	428 000	3,66	258 102	6,07
SUNRISE	3 993 931	3 624	1 102	2 488 684	1,60	1 529 344	2,61
SWAN VALLEY	1 470 901	1 330	1 106	732 243	2,01	633 774	2,32
TURTLE MOUNTAIN	893 598	560	1 596	647 280	1,38	397 854	2,25
TURTLE RIVER	924 485	466	1 984	738 000	1,25	534 000	1,73
WESTERN	598 153	975	613	285 000	2,10	175 000	3,42
WINNIPEG	4 854 000	2 253	2 154	1 020 645	4,76	656 565	7,39
<b>PROVINCE</b>	<b>74 183 195</b>	<b>63 036</b>	<b>1 177</b>	<b>34 036 230</b>	<b>2,18</b>	<b>21 741 477</b>	<b>3,41</b>
WHITESHELL		s.o.		s.o.		s.o.	
WPG. TECHNICAL COLLEGE							

**ANALYSE DES DÉPENSES DE TRANSPORT (SUITE)**  
**FONDS DE FONCTIONNEMENT – BUDGET 2012-2013**

<b>ADMINISTRATION, TRANSPORT ORDINAIRE ET AUTRE</b>			
<b>(PROGRAMMES 710, 720 ET 790)</b>			
<b>DIVISION OU DISTRICT</b>	<b>MONTANT</b>	<b>TOTAL DES KM (CARNET DE BORD)</b>	<b>COÛT PAR KM</b>
BEAUTIFUL PLAINS	1 138 024	620 000	1,84
BORDER LAND	2 285 620	1 240 438	1,84
BRANDON	1 884 300	830 000	2,27
DSFM	7 546 624	s.o.	
EVERGREEN	1 222 280	740 000	1,65
FLIN FLON	445 272	64 505	6,90
FORT-LA-BOSSE	1 325 460	858 830	1,54
FRONTIER	7 214 021	1 658 000	4,35
GARDEN VALLEY	2 167 500	800 000	2,71
HANOVER	3 401 500	1 579 928	2,15
INTERLAKE	2 041 000	940 000	2,17
KELSEY	611 655	205 444	2,98
LAKESHORE	1 565 715	905 000	1,73
LORD SELKIRK	2 434 640	1 093 906	2,23
LOUIS-RIEL	3 269 544	900 000	3,63
MOUNTAIN VIEW	2 815 080	1 364 274	2,06
MYSTERY LAKE	73 900	s.o.	
PARK WEST	2 111 598	1 250 000	1,69
PEMBINA TRAILS	2 222 753	560 000	3,97
PINE CREEK	1 193 166	723 700	1,65
PORTAGE-LA-PRAIRIE	971 262	563 000	1,73
PRAIRIE ROSE	1 885 350	1 075 000	1,75
PRAIRIE SPIRIT	2 232 400	1 500 000	1,49
VALLÉE DE LA RIVIÈRE-ROUGE	2 504 133	1 304 118	1,92
RIVER EAST TRANSCONA	3 352 250	1 107 000	3,03
ROLLING RIVER	1 548 580	863 375	1,79
RIVIÈRE SEINE	2 329 212	1 165 602	2,00
SEVEN OAKS	3 099 440	778 049	3,98
SOUTHWEST HORIZON	1 977 495	1 318 400	1,50
ST. JAMES-ASSINIBOIA	1 753 836	480 000	3,65
SUNRISE	4 339 969	2 568 615	1,69
SWAN VALLEY	1 618 340	653 700	2,48
TURTLE MOUNTAIN	918 853	583 500	1,57
TURTLE RIVER	993 916	711 000	1,40
WESTERN	675 893	300 000	2,25
WINNIPEG	5 113 600	1 158 429	4,41
<b>PROVINCE</b>	<b>82 284 181</b>	<b>32 463 813</b>	<b>2,53</b>
WHITESHELL	19 000	s.o.	
WPG. TECHNICAL COLLEGE			

**ANALYSE DES DÉPENSES DE FONCTIONNEMENT ET D'ENTRETIEN DES BÂTIMENTS SCOLAIRES**  
**FONDS DE FONCTIONNEMENT – BUDGET 2012-2013**

DIVISION OU DISTRICT	ENTRETIEN				RÉPARATION ET REMPLACEMENTS	
	MONTANT	COÛT PAR ÉLÈVE	COÛT PAR PIED CARRÉ <sup>(1)</sup>	PIEDS CARRÉS PAR ÉLÈVE <sup>(2)</sup>	MONTANT	COÛT PAR PIED CARRÉ <sup>(1)</sup>
BEAUTIFUL PLAINS	1 378 270	932	5,39	173	243 500	0,95
BORDER LAND	2 351 435	1 018	6,12	166	517 730	1,35
BRANDON	5 639 900	730	5,42	135	525 600	0,51
DSFM	6 088 818	1 208	6,79	178	500 370	0,56
EVERGREEN	1 913 525	1 281	6,62	193	244 000	0,84
FLIN FLON	1 700 352	1 718	8,64	199	122 000	0,62
FORT-LA-BOSSE	1 472 405	1 145	5,66	202	243 064	0,93
FRONTIER	14 815 448	2 343	10,69	219	694 219	0,50
GARDEN VALLEY	3 237 300	768	6,24	123	90 000	0,17
HANOVER	6 241 100	841	7,39	114	591 300	0,70
INTERLAKE	2 783 000	997	6,13	163	330 000	0,73
KELSEY	2 199 920	1 363	6,50	210	87 000	0,26
LAKESHORE	1 128 200	944	4,84	195	101 000	0,43
LORD SELKIRK	4 574 830	1 071	6,49	165	220 200	0,31
LOUIS-RIEL	14 258 474	1 049	6,38	164	512 060	0,23
MOUNTAIN VIEW	3 750 501	1 255	4,87	258	176 580	0,23
MYSTERY LAKE	4 246 792	1 518	9,22	165	402 000	0,87
PARK WEST	2 585 042	1 322	6,41	206	191 562	0,48
PEMBINA TRAILS	12 368 797	1 019	7,25	140	1 825 000	1,07
PINE CREEK	1 099 765	1 024	5,26	195	301 750	1,44
PORTAGE-LA-PRAIRIE	3 314 938	1 046	5,58	188	127 740	0,21
PRAIRIE ROSE	1 961 200	956	5,11	187	390 000	1,02
PRAIRIE SPIRIT	2 715 900	1 355	5,50	246	432 900	0,88
VALLÉE DE LA RIVIÈRE-ROUGE	2 096 242	1 048	5,68	185	331 976	0,90
RIVER EAST TRANSCONA	17 500 740	1 122	7,16	157	742 500	0,30
ROLLING RIVER	2 082 150	1 271	6,47	196	180 000	0,56
RIVIÈRE SEINE	3 518 841	957	6,40	150	541 486	0,98
SEVEN OAKS	9 718 840	923	8,34	111	988 690	0,85
SOUTHWEST HORIZON	1 780 985	1 141	5,70	200	160 200	0,51
ST. JAMES-ASSINIBOIA	7 667 521	943	5,40	175	903 394	0,64
SUNRISE	4 180 941	928	5,77	161	153 420	0,21
SWAN VALLEY	1 673 447	1 148	5,19	221	96 979	0,30
TURTLE MOUNTAIN	817 064	861	4,47	192	130 300	0,71
TURTLE RIVER	975 130	1 304	5,44	239	53 940	0,30
WESTERN	1 351 156	813	6,65	122	154 000	0,76
WINNIPEG	36 639 100	1 202	7,37	163	4 228 400	0,85
<b>PROVINCE</b>	<b>191 828 069</b>	<b>1 110</b>	<b>6,80</b>	<b>163</b>	<b>17 534 860</b>	<b>0,62</b>
WHITESHELL	395 772	2 187	5,39	406		s.o.
WPG. TECHNICAL COLLEGE	1 615 732	2 602	s.o.	s.o.	47 856	s.o.

(1) Ce chiffre est établi en fonction de la superficie (en pieds carrés) des bâtiments scolaires utilisés au 30 septembre 2011, y compris les lieux pris en location ou à bail.

(2) Ce chiffre est établi en fonction du nombre de pieds carrés (indiqué ci-dessus) divisé par le total des inscriptions en ETP de la page 7.

**ANALYSE DES DÉPENSES DE TECHNOLOGIE DE L'INFORMATION**  
**FONDS DE FONCTIONNEMENT – BUDGET 2012-2013**

<b>DÉPENSES DE TECHNOLOGIE DE L'INFORMATION <sup>(1)</sup></b>									
<b>DIVISION OU DISTRICT</b>	<b>SALAIRES</b>			<b>SERVICES</b>			<b>ÉQUIPEMENT</b>		
	<b>MONTANT</b>	<b>%</b>	<b>PAR ÉLÈVE</b>	<b>MONTANT</b>	<b>%</b>	<b>PAR ÉLÈVE</b>	<b>MONTANT</b>	<b>%</b>	<b>PAR ÉLÈVE</b>
BEAUTIFUL PLAINS	123 800	0,8	84	148 592	0,9	100	159 608	1,0	108
BORDER LAND	262 411	0,9	114	101 600	0,3	44	372 285	1,2	161
BRANDON	310 600	0,4	40	190 400	0,2	25	981 400	1,3	127
DSFM	348 980	0,5	69	313 698	0,4	62	801 412	1,1	159
EVERGREEN	57 000	0,3	38	78 850	0,4	53	230 972	1,2	155
FLIN FLON	107 686	0,9	109	72 128	0,6	73	78 741	0,6	80
FORT-LA-BOSSE	136 000	0,8	106	114 356	0,7	89	282 545	1,7	220
FRONTIER	326 422	0,3	52				1 247 813	1,1	197
GARDEN VALLEY	299 000	0,8	71	145 000	0,4	34	461 100	1,2	109
HANOVER	519 700	0,8	70	190 000	0,3	26	951 400	1,4	128
INTERLAKE	412 402	1,3	148	211 520	0,6	76	293 365	0,9	105
KELSEY	117 000	0,6	72	164 975	0,9	102	106 317	0,6	66
LAKESHORE	93 500	0,6	78	24 000	0,2	20	188 000	1,2	157
LORD SELKIRK	414 185	0,8	97	321 040	0,6	75	748 200	1,5	175
LOUIS-RIEL	962 884	0,6	71	887 300	0,6	65	1 245 749	0,8	92
MOUNTAIN VIEW	259 756	0,7	87	447 360	1,2	150	485 469	1,3	162
MYSTERY LAKE	243 600	0,6	87	125 700	0,3	45	330 225	0,9	118
PARK WEST	159 975	0,6	82	151 600	0,6	78	252 600	1,0	129
PEMBINA TRAILS	1 013 651	0,7	83	551 100	0,4	45	833 100	0,6	69
PINE CREEK	101 000	0,8	94	80 300	0,6	75	108 356	0,8	101
PORTAGE-LA-PRAIRIE	204 000	0,6	64	147 700	0,5	47	287 550	0,9	91
PRAIRIE ROSE	240 000	1,0	117	75 000	0,3	37	197 400	0,8	96
PRAIRIE SPIRIT	213 600	0,8	107	41 300	0,2	21	822 500	3,2	410
VALLÉE DE LA RIV.-ROUGE	125 676	0,5	63	107 584	0,4	54	174 637	0,7	87
RIVER EAST TRANSCONA	675 000	0,4	43	194 200	0,1	12	543 900	0,3	35
ROLLING RIVER	152 450	0,7	93	246 500	1,2	150	237 150	1,1	145
RIVIÈRE SEINE	200 000	0,5	54	211 763	0,5	58	459 015	1,2	125
SEVEN OAKS	248 220	0,2	24	556 850	0,5	53	998 825	0,9	95
SOUTHWEST HORIZON	334 000	1,7	214	60 750	0,3	39	171 500	0,9	110
ST. JAMES-ASSINIBOIA	700 177	0,7	86	370 721	0,4	46	1 082 570	1,2	133
SUNRISE	568 231	1,0	126	45 129	0,1	10	491 914	0,9	109
SWAN VALLEY	136 928	0,7	94	142 445	0,7	98	215 146	1,1	148
TURTLE MOUNTAIN	39 607	0,3	42	52 489	0,4	55	120 301	1,0	127
TURTLE RIVER	101 373	1,0	136	116 705	1,2	156	176 236	1,8	236
WESTERN	160 300	1,0	96	42 500	0,3	26	103 600	0,6	62
WINNIPEG	813 000	0,2	27	1 097 100	0,3	36	2 103 300	0,6	69
<b>PROVINCE</b>	<b>11 182 114</b>	<b>0,6</b>	<b>65</b>	<b>7 828 255</b>	<b>0,4</b>	<b>45</b>	<b>18 344 201</b>	<b>0,9</b>	<b>106</b>
WHITESHELL				22 000	0,7	122	42 000	1,3	232
WPG. TECHNICAL COLLEGE	57 593	0,3	93				179 733	1,0	289

(1) Ne comprend pas les dépenses de technologie de l'information de la fonction 300 (Centres d'apprentissage pour adultes), de la fonction 400 (Éducation et services communautaires) et de la gestion de l'information de la fonction 500. Les dépenses totales pour la gestion de l'information sont comprises à la page 39 et font partie des dépenses totales de technologie de l'information.

**ANALYSE DES DÉPENSES DE TECHNOLOGIE DE L'INFORMATION  
FONDS DE FONCTIONNEMENT – BUDGET 2012!2013**

DIVISION OU DISTRICT	DÉPENSES DE TECHNOLOGIE DE L'INFORMATION <sup>(1)</sup>					
	SERVICES DE GESTION DE L'INFORMATION <sup>(2)</sup>			TOTAL		
	MONTANT	%	PAR ÉLÈVE	MONTANT	%	PAR ÉLÈVE
BEAUTIFUL PLAINS	0	0,0	0	432 000	2,7	292
BORDER LAND	60 350	0,2	26	796 646	2,7	345
BRANDON	220 000	0,3	28	1 702 400	2,2	220
DSFM	112 146	0,2	22	1 576 236	2,2	313
EVERGREEN	33 300	0,2	22	400 122	2,1	268
FLIN FLON	32 154	0,3	32	290 709	2,3	294
FORT-LA-BOSSE	55 760	0,3	43	588 661	3,6	458
FRONTIER	475 986	0,4	75	2 050 221	1,8	324
GARDEN VALLEY	47 100	0,1	11	952 200	2,4	226
HANOVER	59 700	0,1	8	1 720 800	2,5	232
INTERLAKE	50 000	0,2	18	967 287	3,0	347
KELSEY	0	0,0	0	388 292	2,0	241
LAKESHORE	0	0,0	0	305 500	2,0	256
LORD SELKIRK	148 865	0,3	35	1 632 290	3,2	382
LOUIS-RIEL	391 703	0,3	29	3 487 636	2,3	257
MOUNTAIN VIEW	35 000	0,1	12	1 227 585	3,3	411
MYSTERY LAKE	124 160	0,3	44	823 685	2,2	294
PARK WEST	43 000	0,2	22	607 175	2,4	311
PEMBINA TRAILS	812 062	0,6	67	3 209 913	2,3	264
PINE CREEK	26 500	0,2	25	316 156	2,4	295
PORTAGE-LA-PRAIRIE	123 863	0,4	39	763 113	2,4	241
PRAIRIE ROSE	36 500	0,1	18	548 900	2,2	268
PRAIRIE SPIRIT	30 000	0,1	15	1 107 400	4,3	552
VALLÉE DE LA RIVIÈRE-ROUGE	18 500	0,1	9	426 397	1,8	213
RIVER EAST TRANSCONA	1 032 700	0,6	66	2 445 800	1,5	157
ROLLING RIVER	0	0,0	0	636 100	3,0	388
RIVIÈRE SEINE	194 692	0,5	53	1 065 470	2,7	290
SEVEN OAKS	381 875	0,3	36	2 185 770	2,0	208
SOUTHWEST HORIZON	35 000	0,2	22	601 250	3,0	385
ST. JAMES-ASSINIBOIA	236 301	0,3	29	2 389 769	2,5	294
SUNRISE	148 634	0,3	33	1 253 908	2,2	278
SWAN VALLEY	30 500	0,2	21	525 019	2,6	360
TURTLE MOUNTAIN	0	0,0	0	212 397	1,8	224
TURTLE RIVER	0	0,0	0	394 314	3,9	527
WESTERN	33 000	0,2	20	339 400	2,1	204
WINNIPEG	1 281 700	0,4	42	5 295 100	1,5	174
<b>PROVINCE</b>	<b>6 311 051</b>	<b>0,3</b>	<b>37</b>	<b>43 665 621</b>	<b>2,2</b>	<b>253</b>
WHITESHELL	0	0,0	0	64 000	2,0	354
WPG. TECHNICAL COLLEGE	678 160	3,8	1 092	915 486	5,2	1 474

(1) Exclut les dépenses de la technologie de l'information de la fonction 300 (Centres d'apprentissage pour adultes) et de la fonction 400 (Éducation et services communautaires).

(2) Total des dépenses en services de gestion de l'information de la fonction 500 (indiqué à la page 27).

# FONDS DE FONCTIONNEMENT 2012!&013 RECETTES PAR SOURCE

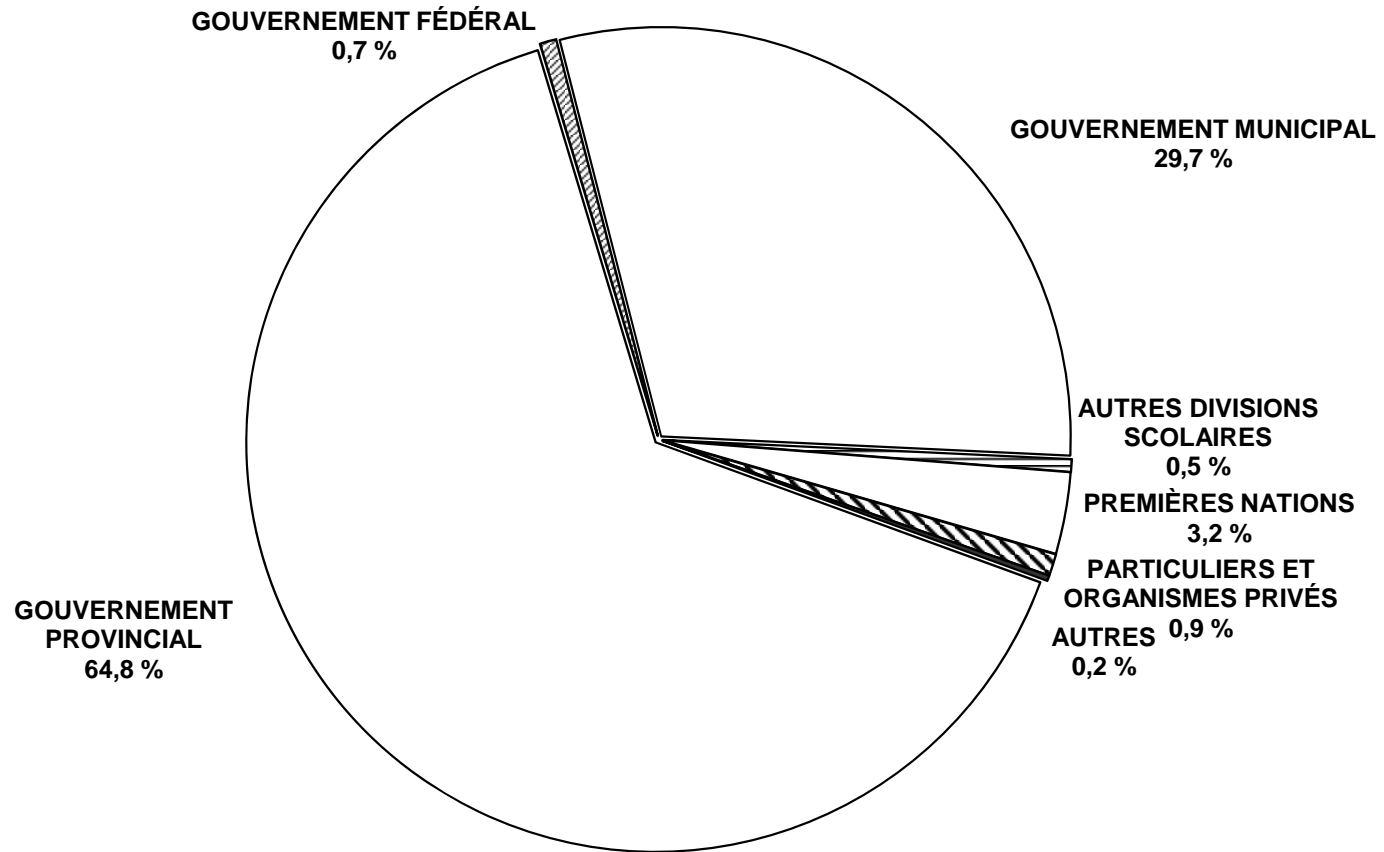

SOMMAIRE DES RECETTES DU FONDS DE FONCTIONNEMENT : BUDGET 2012-2013

DIVISION OU DISTRICT	POURCENTAGE DES RECETTES DU FONDS DE FONCTIONNEMENT						
	GOUVERNEMENTS			AUTRES DIVISIONS SCOLAIRES	PREMIÈRES NATIONS	PARTICULIERS ET ORGANISMES PRIVÉS	AUTRES SOURCES
	PROVINCIAL <sup>(1)</sup>	FÉDÉRAL	MUNICIPAL				
BEAUTIFUL PLAINS	62,8		36,2	0,2	0,1	0,3	0,5
BORDER LAND	69,7	0,9	27,1	1,1	0,3	0,5	0,4
BRANDON	62,3	0,0	36,1	0,3	0,4	0,8	0,1
DSFM	71,2	0,1	27,0	1,6		0,1	0,0
EVERGREEN	64,5		34,1	0,3	0,8	0,2	0,1
FLIN FLON	74,7		22,4	1,1		1,5	0,3
FORT-LA-BOSSE	57,4		37,3	0,0	5,0	0,1	0,0
FRONTIER	40,0	10,3	2,3		43,0	3,7	0,7
GARDEN VALLEY	69,1		29,6	0,6			0,6
HANOVER	71,6		27,7	0,1		0,5	0,1
INTERLAKE	68,1		30,7	0,2		0,7	0,4
KELSEY	85,1	0,1	14,0	0,0		0,8	
LAKESHORE	72,9		18,6	0,6	6,2	1,5	0,3
LORD SELKIRK	64,3		33,6	0,4	0,8	0,8	0,2
LOUIS-RIEL	67,4		31,1	0,3		1,1	0,1
MOUNTAIN VIEW	69,8	1,1	25,7	0,8	0,7	1,5	0,4
MYSTERY LAKE	78,6	0,2	19,6	0,4	0,5	0,5	0,2
PARK WEST	51,3		24,6	0,0	24,0		0,1
PEMBINA TRAILS	58,2		39,6	0,5		1,6	0,1
PINE CREEK	66,8		32,7	0,2			0,4
PORTAGE-LA-PRAIRIE	65,2	0,1	31,7	0,5	2,4	0,0	0,1
PRAIRIE ROSE	64,7		34,7	0,3		0,0	0,3
PRAIRIE SPIRIT	65,1		33,7	0,1	0,9	0,1	0,1
VALLÉE DE LA RIV.-ROUGE	62,0	0,1	34,0	3,2	0,0	0,6	0,1
RIVER EAST TRANSCONA	70,3		29,1	0,1		0,4	0,0
ROLLING RIVER	60,6	0,4	33,2	0,3	5,1	0,1	0,2
RIVIÈRE SEINE	74,8	0,0	24,5	0,5			0,2
SEVEN OAKS	72,0	0,0	26,1	0,8	0,2	0,8	0,0
SOUTHWEST HORIZON	57,7		41,5	0,5			0,3
ST. JAMES-ASSINIBOIA	59,5		36,2	0,8	0,0	2,6	0,9
SUNRISE	62,9		35,9	0,5	0,5	0,1	0,1
SWAN VALLEY	73,8	0,0	23,9	0,1	0,6	1,0	0,5
TURTLE MOUNTAIN	62,5		36,3	0,3		0,7	0,2
TURTLE RIVER	80,9		18,9	0,1			0,1
WESTERN	66,9	0,1	30,9	0,3		1,8	0,1
WINNIPEG	64,5		33,9	0,6	0,6	0,2	0,2
<b>PROVINCE</b>	<b>64,8</b>	<b>0,7</b>	<b>29,7</b>	<b>0,5</b>	<b>3,2</b>	<b>0,9</b>	<b>0,2</b>
WHITESHELL	41,3		55,5	0,9			2,4
WPG. TECHNICAL COLLEGE	62,5			8,0		28,2	1,2

(1) La partie inscrite ici ne correspond qu'aux subventions de fonctionnement. La contribution provinciale totale aux services d'éducation des écoles publiques de la maternelle à la 12<sup>e</sup> année, qui comprend aussi les allocations de retraite des enseignants, les aides en matière d'immobilisations et le crédit d'impôt foncier du Manitoba en matière d'éducation, devrait s'élever à 75,7 % en 2012-2013. Consultez la page i pour obtenir plus de renseignements.

GOUVERNEMENT PROVINCIAL								
ÉDUCATION								
DIVISION OU DISTRICT	PROGR. DE FINANCEMENT DES ÉCOLES <sup>(1)</sup>	CRÉD. D'IMPÔT FONCIER EN MATIÈRE D'ÉDUC. <sup>(2)</sup>	INCITATIF FISCAL <sup>(3)</sup>	AUTRES RECETTES <sup>(4)</sup>	TOTAL	AUTRES RECETTES PROVINC. <sup>(5)</sup>	TOTAL DES RECETTES PROVINCIALES	REC. DU FONDS DE FONCT. <sup>(6)</sup> (EN %)
BEAUTIFUL PLAINS	7 900 232	1 434 078	504 331	251 922	10 090 563		10 090 563	62,8
BORDER LAND	15 110 357	2 206 060	2 736 955	681 169	20 734 541	435 226	21 169 767	69,7
BRANDON	38 742 500	7 206 320	1 848 000	1 361 100	49 157 920		49 157 920	62,3
DSFM	30 530 905	5 607 315		13 346 671	49 484 891	766 000	50 250 891	71,2
EVERGREEN	8 156 933	2 267 636	1 595 317	287 000	12 306 886		12 306 886	64,5
FLIN FLON	7 754 235	825 877	752 713	267 600	9 600 425	92 300	9 692 725	74,7
FORT-LA-BOSSE	7 406 382	1 220 467	487 785	262 000	9 376 634	205 500	9 582 134	57,4
FRONTIER	36 940 967	461 515	318 474	8 771 267	46 492 223	1 599 500	48 091 723	40,0
GARDEN VALLEY	23 918 744	2 959 827	646 173	548 000	28 072 744		28 072 744	69,1
HANOVER	42 186 463	5 481 276	1 508 126	1 138 300	50 314 165	51 500	50 365 665	71,6
INTERLAKE	17 111 580	3 389 159	1 289 551	655 500	22 445 790		22 445 790	68,1
KELSEY	13 491 009	1 099 454	309 407	765 500	15 665 370	719 360	16 384 730	85,1
LAKESHORE	9 533 364	1 019 404	440 073	257 000	11 249 841	263 000	11 512 841	72,9
LORD SELKIRK	23 908 365	5 447 665	2 692 903	858 185	32 907 118	303 700	33 210 818	64,3
LOUIS-RIEL	71 203 727	20 641 050	6 541 003	3 734 986	102 120 766	222 340	102 343 106	67,4
MOUNTAIN VIEW	21 390 179	3 442 181	690 360	622 737	26 145 457		26 145 457	69,8
MYSTERY LAKE	26 551 692	1 754 822	1 086 050	739 030	30 131 594	44 000	30 175 594	78,6
PARK WEST	10 707 321	1 402 209	817 353	386 000	13 312 883		13 312 883	51,3
PEMBINA TRAILS	53 896 620	19 558 308	4 859 689	2 493 000	80 807 617	217 500	81 025 117	58,2
PINE CREEK	7 477 856	890 988	332 215	212 254	8 913 313		8 913 313	66,8
PORTAGE-LA-PRAIRIE	17 585 158	2 951 198	523 036	592 506	21 651 898		21 651 898	65,2
PRAIRIE ROSE	12 211 438	2 196 335	1 153 109	515 000	16 075 882	279 600	16 355 482	64,7
PRAIRIE SPIRIT	14 129 927	1 771 131	893 985	400 400	17 195 443	10 000	17 205 443	65,1
VALLÉE DE LA RIV.-ROUGE	11 756 279	1 935 990	869 876	529 999	15 092 144		15 092 144	62,0
RIVER EAST TRANSCONA	89 172 009	22 686 449	1 490 523	3 587 255	116 936 236		116 936 236	70,3
ROLLING RIVER	10 152 977	1 901 026	763 891	346 000	13 163 894	500	13 164 394	60,6
RIVIÈRE SEINE	23 240 568	4 156 255	2 579 094	560 000	30 535 917		30 535 917	74,8
SEVEN OAKS	62 313 959	11 887 456	5 363 834	2 664 500	82 229 749	757 000	82 986 749	72,0
SOUTHWEST HORIZON	9 154 209	1 446 493	758 456	270 000	11 629 158	166 015	11 795 173	57,7
ST. JAMES-ASSINIBOIA	38 666 067	12 735 318	3 480 523	1 889 128	56 771 036	22 000	56 793 036	59,5
SUNRISE	25 606 940	6 260 199	2 979 697	1 177 812	36 024 648	975 869	37 000 517	62,9
SWAN VALLEY	11 722 354	1 570 908	1 056 497	388 900	14 738 659	41 000	14 779 659	73,8
TURTLE MOUNTAIN	6 030 176	1 121 346		188 200	7 339 722	189 050	7 528 772	62,5
TURTLE RIVER	7 078 634	649 778	468 919	157 972	8 355 303		8 355 303	80,9
WESTERN	8 956 425	1 815 260		292 766	11 064 451	378 300	11 442 751	66,9
WINNIPEG	174 115 978	29 248 719	9 580 396	12 533 800	225 478 893	4 210 000	229 688 893	64,5
<b>PROVINCE</b>	<b>995 812 529</b>	<b>192 649 472</b>	<b>61 418 314</b>	<b>63 733 459</b>	<b>1 313 613 774</b>	<b>11 949 260</b>	<b>1 325 563 034</b>	<b>64,8</b>
WHITESHELL	931 141	371 671	24 000	5 254	1 332 066		1 332 066	41,3
WPG. TECH. COLLEGE	50 000			4 867 589	4 917 589	6 745 351	11 662 940	62,5

(1) Voir l'annexe pour obtenir plus de détails.

(2) Depuis l'année d'imposition 2005, la portion représentant le paiement anticipé aux propriétaires-occupants du crédit d'impôt foncier du Manitoba en matière d'éducation (CIFME) est remise directement aux divisions scolaires à titre de recette provenant de la Province du Manitoba, afin de mieux refléter le montant des fonds que le gouvernement provincial accorde à l'éducation. Les montants indiqués ici n'incluent pas le Remboursement de la taxe scolaire applicable aux terres agricoles, la portion du CIFME relative à l'impôt sur le revenu, ni l'aide aux pensionnés en matière de taxes scolaires, car ces sommes ne sont pas quantifiables par division scolaire. Voir la page i pour obtenir ces montants à l'échelle provinciale.

(3) Le montant de l'incitatif fiscal est le même qu'en 2011.

(4) Comprend divers autres types d'aide (programmes institutionnels, centres d'apprentissage pour adultes, subventions d'aide générale, etc.).

(5) Comprend des recettes provenant d'autres ministères du gouvernement du Manitoba.

(6) Le total de la contribution provinciale à l'éducation publique représente 75,7 % des recettes. Voir la page i pour obtenir plus de détails.



DIVISION OU DISTRICT	GOUVERNEMENT FÉDÉRAL		ADMINISTRATIONS MUNICIPALES <sup>(1)</sup>		AUTRES DIVISIONS SCOLAIRES		PREMIÈRES NATIONS	
	RECETTES	%	RECETTES	%	RECETTES	%	RECETTES	%
	BEAUTIFUL PLAINS			5 805 597	36,2	30 000	0,2	15 000
BORDER LAND	266 000	0,9	8 243 048	27,1	330 262	1,1	100 000	0,3
BRANDON	23 900	0,0	28 461 280	36,1	243 500	0,3	285 000	0,4
DSFM	55 000	0,1	19 081 683	27,0	1 138 897	1,6		
EVERGREEN			6 502 048	34,1	65 000	0,3	160 000	0,8
FLIN FLON			2 913 390	22,4	145 800	1,1		
FORT-LA-BOSSE			6 231 488	37,3	7 800	0,0	841 540	5,0
FRONTIER	12 388 980	10,3	2 807 584	2,3			51 687 386	43,0
GARDEN VALLEY			12 030 368	29,6	251 000	0,6		
HANOVER			19 480 735	27,7	100 000	0,1		
INTERLAKE			10 121 290	30,7	55 000	0,2		
KELSEY	21 000	0,1	2 688 955	14,0	5 000	0,0		
LAKESHORE			2 939 239	18,6	90 000	0,6	985 000	6,2
LORD SELKIRK			17 336 066	33,6	202 600	0,4	396 610	0,8
LOUIS-RIEL			47 286 016	31,1	430 000	0,3		
MOUNTAIN VIEW	399 994	1,1	9 620 313	25,7	315 644	0,8	255 048	0,7
MYSTERY LAKE	81 300	0,2	7 534 640	19,6	163 390	0,4	210 000	0,5
PARK WEST			6 369 033	24,6	10 000	0,0	6 230 113	24,0
PEMBINA TRAILS			55 089 724	39,6	690 000	0,5		
PINE CREEK			4 364 094	32,7	26 000	0,2		
PORTAGE-LA-PRAIRIE	20 000	0,1	10 541 100	31,7	180 000	0,5	785 000	2,4
PRAIRIE ROSE			8 765 599	34,7	72 000	0,3		
PRAIRIE SPIRIT			8 901 825	33,7	15 000	0,1	250 000	0,9
VALLÉE DE LA RIVIÈRE-ROUGE	22 100	0,1	8 278 925	34,0	790 063	3,2	4 251	0,0
RIVER EAST TRANSCONA			48 354 432	29,1	215 000	0,1		
ROLLING RIVER	86 600	0,4	7 214 416	33,2	69 550	0,3	1 115 000	5,1
RIVIÈRE SEINE	15 000	0,0	10 024 083	24,5	200 000	0,5		
SEVEN OAKS	6 000	0,0	30 107 451	26,1	920 000	0,8	180 000	0,2
SOUTHWEST HORIZON			8 476 515	41,5	100 000	0,5		
ST. JAMES-ASSINIBOIA			34 519 679	36,2	765 000	0,8	35 000	0,0
SUNRISE			21 081 649	35,9	299 510	0,5	296 232	0,5
SWAN VALLEY	45	0,0	4 794 109	23,9	24 500	0,1	129 010	0,6
TURTLE MOUNTAIN			4 374 181	36,3	35 000	0,3		
TURTLE RIVER			1 947 500	18,9	13 000	0,1		
WESTERN	20 000	0,1	5 282 216	30,9	43 550	0,3		
WINNIPEG			120 705 207	33,9	2 175 000	0,6	2 200 000	0,6
<b>PROVINCE</b>	<b>13 405 919</b>	<b>0,7</b>	<b>608 275 478</b>	<b>29,7</b>	<b>10 217 066</b>	<b>0,5</b>	<b>66 160 190</b>	<b>3,2</b>
WHITESHELL			1 791 213	55,5	28 000	0,9		
WPG. TECHNICAL COLLEGE					1 498 965	8,0		

(1) Le montant des recettes provenant des administrations municipales n'inclut pas les 192 649 472 \$ remis directement aux divisions scolaires à titre de recettes provenant du crédit d'impôt foncier du Manitoba en matière d'éducation. Voir la page 42 pour obtenir plus de renseignements à ce sujet.

DIVISION OU DISTRICT	PARTICULIERS ET ORGANISMES PRIVÉS		AUTRES SOURCES		TOTAL DES RECETTES NON PROVINCIALES		TOTAL DU FONDS DE FINANCEMENT
	RECETTES	%	RECETTES	%	RECETTES	%	RECETTES
BEAUTIFUL PLAINS	40 900	0,3	73 000	0,5	5 964 497	37,2	16 055 060
BORDER LAND	161 066	0,5	120 752	0,4	9 221 128	30,3	30 390 895
BRANDON	627 600	0,8	84 800	0,1	29 726 080	37,7	78 884 000
DSFM	70 000	0,1	5 000	0,0	20 350 580	28,8	70 601 471
EVERGREEN	29 000	0,2	15 000	0,1	6 771 048	35,5	19 077 934
FLIN FLON	190 358	1,5	37 208	0,3	3 286 756	25,3	12 979 481
FORT-LA-BOSSE	16 600	0,1	6 000	0,0	7 103 428	42,6	16 685 562
FRONTIER	4 419 847	3,7	900 000	0,7	72 203 797	60,0	120 295 520
GARDEN VALLEY			252 000	0,6	12 533 368	30,9	40 606 112
HANOVER	322 400	0,5	80 500	0,1	19 983 635	28,4	70 349 300
INTERLAKE	224 100	0,7	128 820	0,4	10 529 210	31,9	32 975 000
KELSEY	160 000	0,8			2 874 955	14,9	19 259 685
LAKESHORE	232 000	1,5	44 000	0,3	4 290 239	27,1	15 803 080
LORD SELKIRK	388 500	0,8	93 500	0,2	18 417 276	35,7	51 628 094
LOUIS-RIEL	1 715 270	1,1	100 000	0,1	49 531 286	32,6	151 874 392
MOUNTAIN VIEW	547 850	1,5	160 000	0,4	11 298 849	30,2	37 444 306
MYSTERY LAKE	181 100	0,5	62 500	0,2	8 232 930	21,4	38 408 524
PARK WEST			20 000	0,1	12 629 146	48,7	25 942 029
PEMBINA TRAILS	2 271 500	1,6	193 500	0,1	58 244 724	41,8	139 269 841
PINE CREEK			48 200	0,4	4 438 294	33,2	13 351 607
PORTAGE-LA-PRAIRIE	5 000	0,0	28 000	0,1	11 559 100	34,8	33 210 998
PRAIRIE ROSE	5 550	0,0	75 000	0,3	8 918 149	35,3	25 273 631
PRAIRIE SPIRIT	25 000	0,1	30 000	0,1	9 221 825	34,9	26 427 268
VALLÉE DE LA RIVIÈRE-ROUGE	137 000	0,6	31 775	0,1	9 264 114	38,0	24 356 258
RIVER EAST TRANSCONA	735 000	0,4	20 000	0,0	49 324 432	29,7	166 260 668
ROLLING RIVER	27 250	0,1	38 350	0,2	8 551 166	39,4	21 715 560
RIVIÈRE SEINE			68 000	0,2	10 307 083	25,2	40 843 000
SEVEN OAKS	940 600	0,8	52 000	0,0	32 206 051	28,0	115 192 800
SOUTHWEST HORIZON			68 500	0,3	8 645 015	42,3	20 440 188
ST. JAMES-ASSINIBOIA	2 502 200	2,6	839 467	0,9	38 661 346	40,5	95 454 382
SUNRISE	64 584	0,1	60 920	0,1	21 802 895	37,1	58 803 412
SWAN VALLEY	208 400	1,0	92 500	0,5	5 248 564	26,2	20 028 223
TURTLE MOUNTAIN	87 900	0,7	20 492	0,2	4 517 573	37,5	12 046 345
TURTLE RIVER			10 500	0,1	1 971 000	19,1	10 326 303
WESTERN	316 100	1,8	10 600	0,1	5 672 466	33,1	17 115 217
WINNIPEG	884 500	0,2	625 000	0,2	126 589 707	35,5	356 278 600
<b>PROVINCE</b>	<b>17 537 175</b>	<b>0,9</b>	<b>4 495 884</b>	<b>0,2</b>	<b>720 091 712</b>	<b>35,2</b>	<b>2 045 654 746</b>
WHITESHELL			77 746	2,4	1 896 959	58,7	3 229 025
WPG. TECHNICAL COLLEGE	5 267 778	28,2	219 550	1,2	6 986 293	37,5	18 649 233

**TRANSFERTS NETS AU (DU) FONDS DE CAPITAL ET D'EMPRUNT**  
**BUDGET 2012-2013**

DIVISION OU DISTRICT	TRANSFERTS NETS DU (AU) FONDS DE CAPITAL ET D'EMPRUNT <sup>(1)</sup>
BEAUTIFUL PLAINS	145 000
BORDER LAND	350 000
BRANDON	354 500
DSFM	650 865
EVERGREEN	331 151
FLIN FLON	240 000
FORT-LA-BOSSE	180 000
FRONTIER	650 000
GARDEN VALLEY	1 948 000
HANOVER	1 651 300
INTERLAKE	50 000
KELSEY	110 000
LAKESHORE	200 000
LORD SELKIRK	390 239
LOUIS-RIEL	509 030
MOUNTAIN VIEW	657 897
MYSTERY LAKE	90 000
PARK WEST	187 500
PEMBINA TRAILS	100 000
PINE CREEK	190 000
PORTAGE-LA-PRAIRIE	1 067 000
PRAIRIE ROSE	375 100
PRAIRIE SPIRIT	374 868
VALLÉE DE LA RIVIÈRE-ROUGE	492 392
RIVER EAST TRANSCONA	2 614 292
ROLLING RIVER	387 500
RIVIÈRE SEINE	433 252
SEVEN OAKS	1 961 000
SOUTHWEST HORIZON	429 000
ST. JAMES-ASSINIBOIA	1 104 172
SUNRISE	1 419 841
SWAN VALLEY	198 000
TURTLE MOUNTAIN	204 000
TURTLE RIVER	140 000
WESTERN	446 100
WINNIPEG	1 476 500
<b>PROVINCE</b>	<b>22 108 499</b>
WHITESHELL	
WPG. TECHNICAL COLLEGE	342 976

(1) Comprend les virements aux réserves pour autobus et autres réserves.

**VALEUR FRACTIONNÉE (AUTRE) ET TAXE D'AIDE À L'ÉDUCATION <sup>(1)</sup>  
POUR L'ANNÉE D'IMPOSITION 2012 (2012 EST UNE ANNÉE DE RÉÉVALUATION)**

DIVISION OU DISTRICT	VALEUR FRACTIONNÉE – AUTRE	TAXE D'AIDE À L'ÉDUCATION
BEAUTIFUL PLAINS	119 161 690	1 353 677
BORDER LAND	151 718 530	1 723 523
BRANDON	725 679 430	8 243 718
DSFM		
EVERGREEN	102 797 270	1 167 777
FLIN FLON	32 255 700	366 425
FORT-LA-BOSSE	299 186 630	3 398 760
FRONTIER	59 566 410	676 674
GARDEN VALLEY	205 916 530	2 339 212
HANOVER	298 689 930	3 393 118
INTERLAKE	190 788 230	2 167 354
KELSEY	57 484 280	653 021
LAKESHORE	26 026 320	295 659
LORD SELKIRK	195 060 820	2 215 891
LOUIS-RIEL	971 061 450	11 031 258
MOUNTAIN VIEW	115 078 110	1 307 287
MYSTERY LAKE	109 588 750	1 244 928
PARK WEST	157 289 940	1 786 814
PEMBINA TRAILS	1 001 454 400	11 376 522
PINE CREEK	79 441 250	902 453
PORTAGE-LA-PRAIRIE	283 655 730	3 222 329
PRAIRIE ROSE	113 824 370	1 293 045
PRAIRIE SPIRIT	142 000 080	1 613 121
VALLÉE DE LA RIVIÈRE-ROUGE	186 098 960	2 114 084
RIVER EAST TRANSCONA	763 131 970	8 669 179
ROLLING RIVER	154 905 820	1 759 730
RIVIÈRE SEINE	145 322 670	1 650 866
SEVEN OAKS	299 119 410	3 397 996
SOUTHWEST HORIZON	194 050 660	2 204 415
ST. JAMES-ASSINIBOIA	1 266 910 780	14 392 106
SUNRISE	295 627 730	3 358 331
SWAN VALLEY	65 182 710	740 476
TURTLE MOUNTAIN	50 137 650	569 564
TURTLE RIVER	12 870 380	146 208
WESTERN	81 154 880	921 919
WINNIPEG	3 680 545 670	41 810 999
<b>DIVISION/DISTRICT TOTAL</b>	<b>12 632 785 140</b>	<b>143 508 439</b>
L.G.D. OF PINAWA	3 421 900	
NOT IN ANY DIVISION	44 700 560	507 798
<b>PROVINCE</b>	<b>12 680 907 600</b>	<b>144 016 238</b>

(1) Depuis 2006, la taxe d'aide à l'éducation n'est plus perçue sur les biens résidentiels.  
En 2012, le taux en millièmes de dollar pour les autres biens est de 11,36.

# TAUX EN MILLIÈMES DE DOLLAR DE LA TAXE SPÉCIALE – 2012

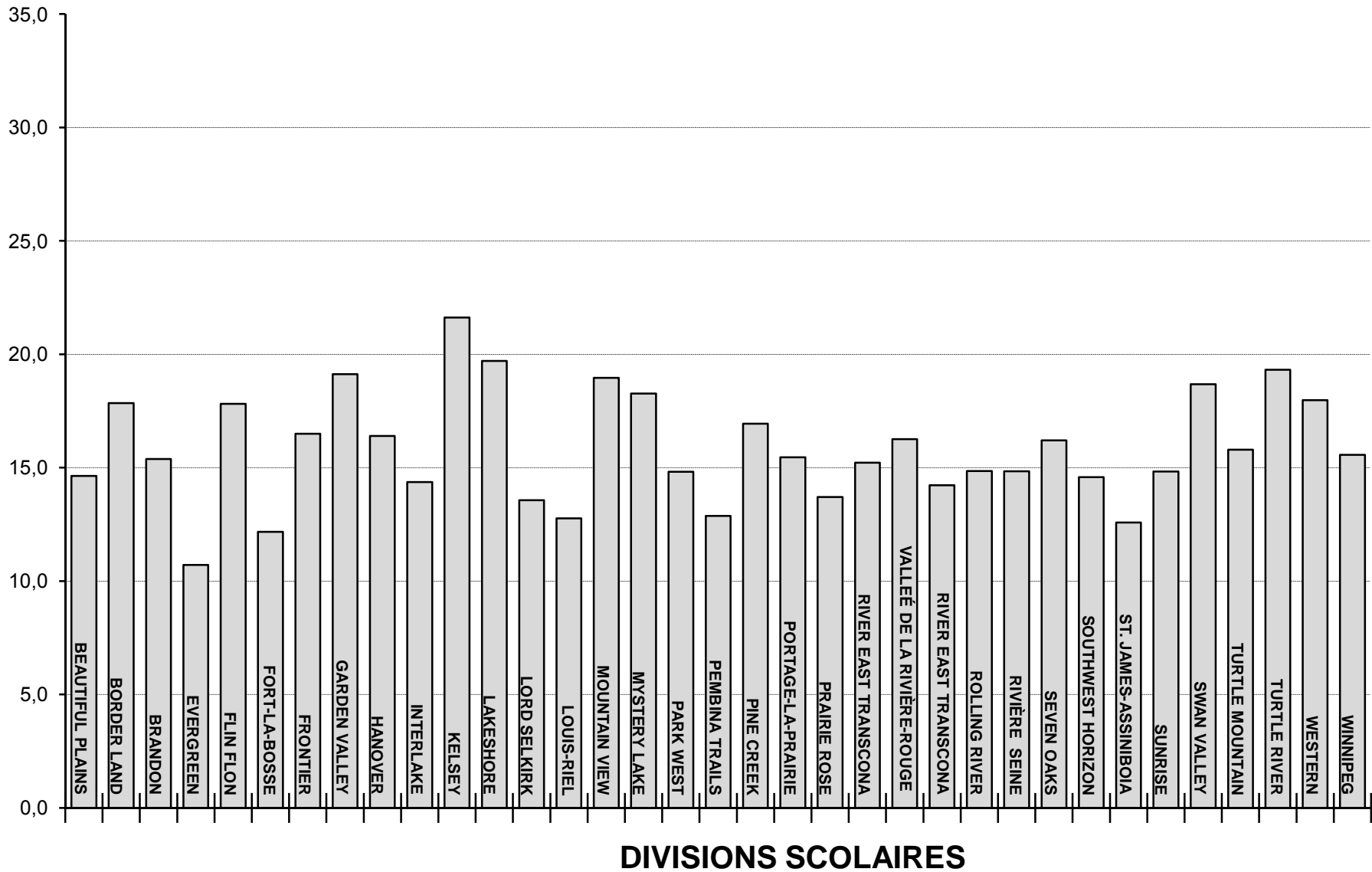

**TOTAL DE LA VALEUR FRACTIONNÉE, TAXE SPÉCIALE ET TAUX EN MILLIÈMES DE DOLLAR  
POUR L'ANNÉE D'IMPOSITION 2012 (2012 EST UNE ANNÉE DE RÉÉVALUATION)**

DIVISION OU DISTRICT	TOTAL DE LA VALEUR FRACTIONNÉE				TAXE SPÉCIALE <sup>(1)</sup>	TAUX EN MILLIÈMES DE DOLLARS <sup>(2)</sup>
	BIENS RÉSID. URBAINS ET AGRICOLES	TERRAINS ET BÂTIMENTS AGRICOLES	AUTRE	TOTAL		
BEAUTIFUL PLAINS	195 759 120	168 696 280	119 161 690	483 617 090	7 077 000	14,6
BORDER LAND	250 236 790	187 729 890	151 718 530	589 685 210	10 525 875	17,8
BRANDON DSFM	1 473 952 450	49 599 740	725 679 430	2 249 231 620	34 590 520	15,4
EVERGREEN	610 814 600	64 180 700	102 797 270	777 792 570	8 334 802	10,7
FLIN FLON	80 655 880		32 255 700	112 911 580	3 658 810	17,8
FORT-LA-BOSSE	182 058 060	119 863 760	299 186 630	601 108 450	7 316 188	12,2
FRONTIER	105 200 880	17 023 000	59 566 410	181 790 290	2 999 540	16,5
GARDEN VALLEY	433 976 180	129 553 370	205 916 530	769 446 080	14 715 195	19,1
HANOVER	1 001 327 120	169 717 930	298 689 930	1 469 734 980	24 107 979	16,4
INTERLAKE	577 732 640	145 780 120	190 788 230	914 300 990	13 131 889	14,4
KELSEY	114 825 270	13 293 350	57 484 280	185 602 900	4 013 518	21,6
LAKESHORE	106 056 080	73 326 080	26 026 320	205 408 480	4 048 643	19,7
LORD SELKIRK	1 339 106 890	54 257 260	195 060 820	1 588 424 970	21 539 551	13,6
LOUIS-RIEL	4 853 047 900	11 544 930	971 061 450	5 835 654 280	74 481 876	12,8
MOUNTAIN VIEW	374 294 370	193 732 500	115 078 110	683 104 980	12 950 571	19,0
MYSTERY LAKE	303 708 090		109 588 750	413 296 840	7 549 584	18,3
PARK WEST	167 214 110	202 971 690	157 289 940	527 475 740	7 818 451	14,8
PEMBINA TRAILS	4 695 523 700	14 498 280	1 001 454 400	5 711 476 380	73 548 113	12,9
PINE CREEK	96 257 050	129 140 550	79 441 250	304 838 850	5 164 919	16,9
PORTAGE-LA-PRAIRIE	415 679 960	182 121 760	283 655 730	881 457 450	13 621 393	15,5
PRAIRIE ROSE	358 795 330	320 081 500	113 824 370	792 701 200	10 864 064	13,7
PRAIRIE SPIRIT	211 538 240	400 798 330	142 000 080	754 336 650	11 482 977	15,2
VALLÉE DE LA RIVIÈRE-ROUGE	350 923 430	257 390 210	186 098 960	794 412 600	12 911 094	16,3
RIVER EAST TRANSCONA	4 182 194 470	13 166 210	763 131 970	4 958 492 650	70 556 528	14,2
ROLLING RIVER	323 506 790	130 394 340	154 905 820	608 806 950	9 043 186	14,9
RIVIÈRE SEINE	957 814 380	102 670 140	145 322 670	1 205 807 190	17 901 608	14,8
SEVEN OAKS	2 198 137 900	10 651 270	299 119 410	2 507 908 580	40 646 531	16,2
SOUTHWEST HORIZON	190 702 190	261 272 940	194 050 660	646 025 790	9 421 654	14,6
ST. JAMES-ASSINIBOIA	2 387 727 010	13 195 190	1 266 910 780	3 667 832 980	46 153 502	12,6
SUNRISE	1 385 528 170	161 253 960	295 627 730	1 842 409 860	27 328 680	14,8
SWAN VALLEY	166 590 880	109 000 000	65 182 710	340 773 590	6 365 017	18,7
TURTLE MOUNTAIN	156 826 200	131 399 180	50 137 650	338 363 030	5 345 377	15,8
TURTLE RIVER	67 110 420	65 534 830	12 870 380	145 515 630	2 811 142	19,3
WESTERN	246 554 480	51 186 820	81 154 880	378 896 180	6 811 218	18,0
WINNIPEG	5 479 171 760	2 975 750	3 680 545 670	9 162 693 180	142 601 898	15,6
<b>DIVISION/DISTRICT TOTAL</b>	<b>36 040 548 790</b>	<b>3 958 001 860</b>	<b>12 632 785 140</b>	<b>52 631 335 790</b>	<b>771 438 893</b>	<b>14,7</b>
L.G.D. OF PINAWA	58 777 400	704 860	3 421 900	62 904 160		
AUCUNE DIVISION	15 239 140	12 598 760	44 700 560	72 538 460		
<b>PROVINCE</b>	<b>36 114 565 330</b>	<b>3 971 305 480</b>	<b>12 680 907 600</b>	<b>52 766 778 410</b>		

(1) Montant de la taxe spéciale demandé par les divisions scolaires pour l'année d'imposition 2012. Le montant réel remis aux divisions scolaires par les municipalités ne comprend pas le crédit d'impôt foncier du Manitoba en matière d'éducation. Voir les pages 42 et 43 pour obtenir plus de détails.

(2) Les taux en millièmes de dollar pour la division scolaire de Flin Flon et le district scolaire de Mystery Lake sont redressés en fonction des recettes provenant des biens miniers.

**TAXE SPÉCIALE NETTE**  
**POUR L'ANNÉE D'IMPOSITION 2012 (2012 EST UNE ANNÉE DE RÉÉVALUATION)**

<b>DIVISION OU DISTRICT</b>	<b>TAXE SPÉCIALE BRUTE</b>	<b>INCITATIF FISCAL <sup>(1)</sup></b>	<b>TAXE SPÉCIALE NETTE</b>
BEAUTIFUL PLAINS	7 581 331	504 331	7 077 000
BORDER LAND	13 262 830	2 736 955	10 525 875
BRANDON	36 438 520	1 848 000	34 590 520
DSFM			
EVERGREEN	9 930 119	1 595 317	8 334 802
FLIN FLON	4 411 523	752 713	3 658 810
FORT-LA-BOSSE	7 803 973	487 785	7 316 188
FRONTIER	3 318 014	318 474	2 999 540
GARDEN VALLEY	15 361 368	646 173	14 715 195
HANOVER	25 616 105	1 508 126	24 107 979
INTERLAKE	14 421 440	1 289 551	13 131 889
KELSEY	4 322 925	309 407	4 013 518
LAKESHORE	4 488 716	440 073	4 048 643
LORD SELKIRK	24 232 454	2 692 903	21 539 551
LOUIS-RIEL	81 022 879	6 541 003	74 481 876
MOUNTAIN VIEW	13 640 931	690 360	12 950 571
MYSTERY LAKE	8 635 634	1 086 050	7 549 584
PARK WEST	8 635 804	817 353	7 818 451
PEMBINA TRAILS	78 407 802	4 859 689	73 548 113
PINE CREEK	5 497 134	332 215	5 164 919
PORTAGE-LA-PRAIRIE	14 144 429	523 036	13 621 393
PRAIRIE ROSE	12 017 173	1 153 109	10 864 064
PRAIRIE SPIRIT	12 376 962	893 985	11 482 977
VALLÉE DE LA RIVIÈRE-ROUGE	13 780 970	869 876	12 911 094
RIVER EAST TRANSCONA	72 047 051	1 490 523	70 556 528
ROLLING RIVER	9 807 077	763 891	9 043 186
RIVIÈRE SEINE	20 480 702	2 579 094	17 901 608
SEVEN OAKS	46 010 365	5 363 834	40 646 531
SOUTHWEST HORIZON	10 180 110	758 456	9 421 654
ST. JAMES-ASSINIBOIA	49 634 025	3 480 523	46 153 502
SUNRISE	30 308 377	2 979 697	27 328 680
SWAN VALLEY	7 421 514	1 056 497	6 365 017
TURTLE MOUNTAIN	5 345 377		5 345 377
TURTLE RIVER	3 280 061	468 919	2 811 142
WESTERN	6 811 218		6 811 218
WINNIPEG	152 182 294	9 580 396	142 601 898
<b>PROVINCE</b>	<b>832 857 207</b>	<b>61 418 314</b>	<b>771 438 893</b>

(1) L'incitatif fiscal a été offert aux divisions scolaires dont le taux de taxation cette année est resté le même que celui de l'an passé, rajusté pour la croissance réelle de l'évaluation foncière. Le montant de l'incitatif fiscal de 2012 est le même qu'en 2011.

# ÉVALUATION EN FONCTION DU NOMBRE D'ÉLÈVES RÉSIDENTS 2012

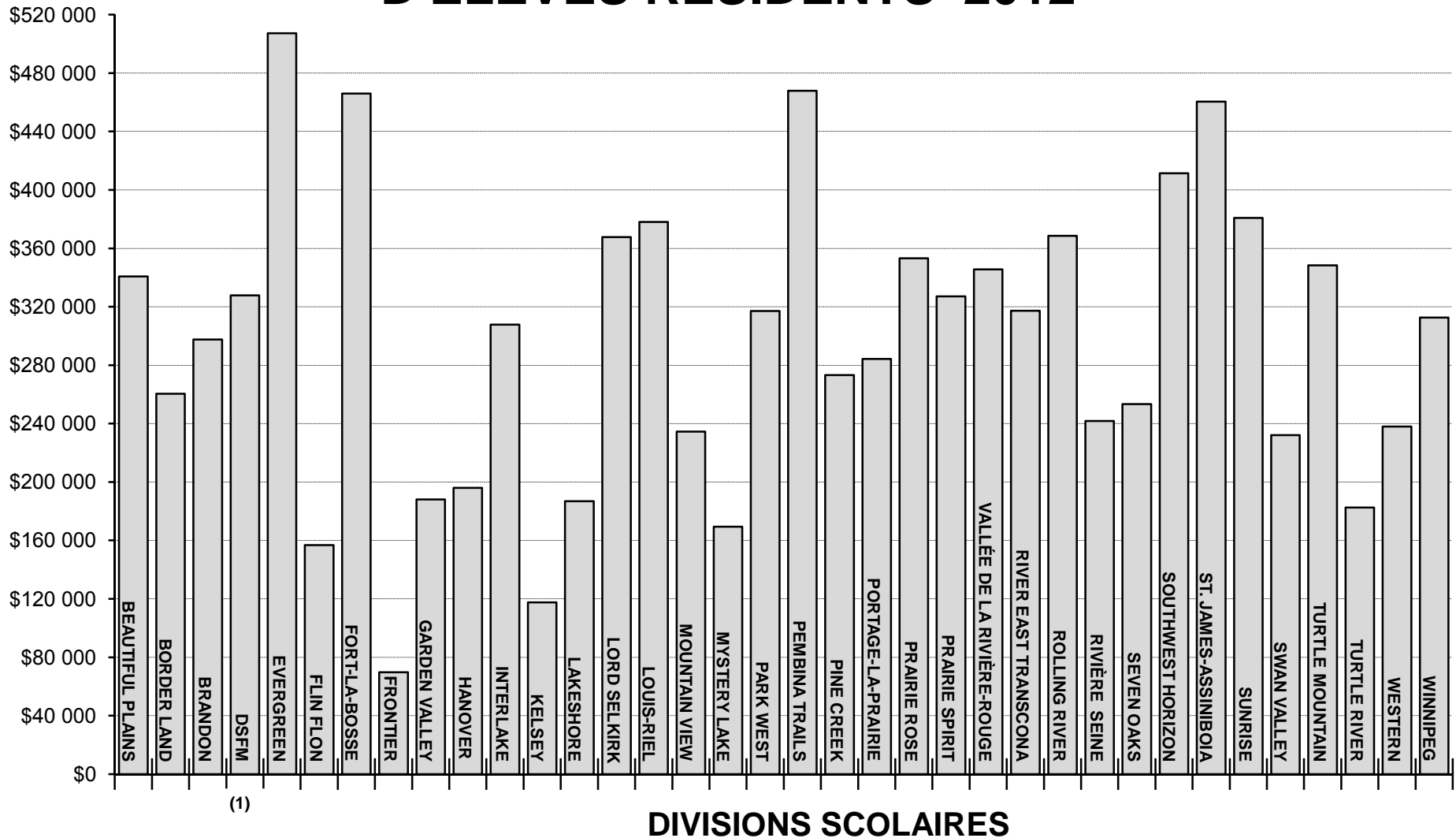

(1)

(1) Le calcul de l'évaluation en fonction du nombre d'élèves résidents de la DSFM est fait au prorata en utilisant le nombre d'inscriptions à l'intérieur des limites de la DSFM.



**IMPÔTS LOCAUX ET ÉVALUATION EN FONCTION DU NOMBRE D'ÉLÈVES RÉSIDENTS  
POUR L'ANNÉE D'IMPOSITION 2012 (2012 EST UNE ANNÉE DE RÉÉVALUATION)**

DIVISION OU DISTRICT	TAXE D'AIDE À L'ÉDUCATION	TAXE SPÉCIALE	TOTAL	ÉVAL. EN FONCTION DU NOMBRE D'ÉLÈVES RÉSIDENTS <sup>(1)</sup>
BEAUTIFUL PLAINS	1 353 677	7 077 000	8 430 677	340 743
BORDER LAND	1 723 523	10 525 875	12 249 398	260 483
BRANDON	8 243 718	34 590 520	42 834 238	297 557
DSFM				327 875
EVERGREEN	1 167 777	8 334 802	9 502 579	507 300
FLIN FLON	366 425	3 658 810	4 025 235	156 848
FORT-LA-BOSSE	3 398 760	7 316 188	10 714 948	466 048
FRONTIER	676 674	2 999 540	3 676 214	69 713
GARDEN VALLEY	2 339 212	14 715 195	17 054 407	188 101
HANOVER	3 393 118	24 107 979	27 501 097	196 027
INTERLAKE	2 167 354	13 131 889	15 299 243	307 690
KELSEY	653 021	4 013 518	4 666 539	117 664
LAKESHORE	295 659	4 048 643	4 344 302	186 803
LORD SELKIRK	2 215 891	21 539 551	23 755 442	367 776
LOUIS-RIEL	11 031 258	74 481 876	85 513 134	378 060
MOUNTAIN VIEW	1 307 287	12 950 571	14 257 858	234 446
MYSTERY LAKE	1 244 928	7 549 584	8 794 512	169 376
PARK WEST	1 786 814	7 818 451	9 605 265	317 147
PEMBINA TRAILS	11 376 522	73 548 113	84 924 635	467 839
PINE CREEK	902 453	5 164 919	6 067 372	273 276
PORTAGE-LA-PRAIRIE	3 222 329	13 621 393	16 843 722	284 341
PRAIRIE ROSE	1 293 045	10 864 064	12 157 109	353 238
PRAIRIE SPIRIT	1 613 121	11 482 977	13 096 098	327 177
VALLÉE DE LA RIVIÈRE-ROUGE	2 114 084	12 911 094	15 025 178	345 642
RIVER EAST TRANSCONA	8 669 179	70 556 528	79 225 707	317 185
ROLLING RIVER	1 759 730	9 043 186	10 802 916	368 589
RIVIÈRE SEINE	1 650 866	17 901 608	19 552 474	241 790
SEVEN OAKS	3 397 996	40 646 531	44 044 527	253 401
SOUTHWEST HORIZON	2 204 415	9 421 654	11 626 069	411 481
ST. JAMES-ASSINIBOIA	14 392 106	46 153 502	60 545 608	460 516
SUNRISE	3 358 331	27 328 680	30 687 011	380 872
SWAN VALLEY	740 476	6 365 017	7 105 493	232 150
TURTLE MOUNTAIN	569 564	5 345 377	5 914 941	348 361
TURTLE RIVER	146 208	2 811 142	2 957 350	182 473
WESTERN	921 919	6 811 218	7 733 137	237 925
WINNIPEG	41 810 999	142 601 898	184 412 897	312 565
<b>PROVINCE</b>	<b>143 508 439</b>	<b>771 438 893</b>	<b>914 947 332</b>	<b>317 612</b>

(1) Le calcul de l'évaluation en fonction du nombre d'élèves résidents est fait en redressant le total de la valeur fractionnée selon les allocations imputées à la DSFM. L'évaluation correspond aux données fournies en vue du calcul de l'aide financière aux divisions scolaires. L'évaluation en fonction du nombre d'élèves résidents tient compte des biens miniers non évalués des divisions scolaires Frontier et Flin Flon et du district scolaire de Mystery Lake. Le calcul de l'évaluation en fonction du nombre d'élèves résidents de la DSFM est fait au prorata en utilisant le nombre d'inscriptions à l'intérieur des limites de la DSFM.



## **ANNEXE**



ÉDUCATION						
PROGRAMME DE FINANCEMENT DES ÉCOLES						
AIDE DE BASE						
DIVISION OU DISTRICT	AIDE À L'ENSEIGNEMENT <sup>(1)</sup>	AIDE À L'ENS. SUPPL. POUR LES PETITES ÉCOLES	AIDE POUR FAIBLE DENSITÉ <sup>(2)</sup>	MATÉRIEL SCOLAIRE	TECHNOLOGIE DE L'INFO.	SERV. DE BIBLIO.
BEAUTIFUL PLAINS	2 752 720	100 105	165 020	85 710	85 710	131 422
BORDER LAND	4 223 021	1 871	393 225	131 490	131 490	201 618
BRANDON	14 499 500		104 200	451 500	451 500	692 200
DSFM	9 063 837	113 133	757 862	282 216	282 216	432 731
EVERGREEN	2 889 729		244 944	89 976	89 976	137 963
FLIN FLON	1 848 764	60 060		57 564	57 564	88 265
FORT-LA-BOSSE	2 454 420		284 276	76 422	76 422	117 180
FRONTIER	4 820 198		1 074 857	150 084	150 084	230 129
GARDEN VALLEY	7 927 485	30 499	194 472	246 834	246 834	378 479
HANOVER	14 043 976		254 854	437 280	437 280	670 496
INTERLAKE	5 542 837		446 926	170 184	170 184	260 949
KELSEY	3 016 140		35 200	93 912	93 912	143 998
LAKESHORE	2 059 770		389 577	64 134	64 134	98 339
LORD SELKIRK	8 165 855		363 643	254 256	254 256	389 859
LOUIS-RIEL	26 191 957			815 538	815 538	1 250 492
MOUNTAIN VIEW	5 686 192		586 435	177 048	177 048	271 474
MYSTERY LAKE	5 295 974			164 898	164 898	252 844
PARK WEST	2 945 420	143 187	525 765	91 710	91 710	140 622
PEMBINA TRAILS	23 191 445			722 100	722 100	1 107 220
PINE CREEK	2 113 919	70 361	298 616	65 820	65 820	100 924
PORTAGE-LA-PRAIRIE	5 924 754		184 533	184 476	184 476	282 863
PRAIRIE ROSE	3 954 011		603 112	123 114	123 114	188 775
PRAIRIE SPIRIT	3 860 745	21 924	825 085	120 210	120 210	184 322
VALLÉE DE LA RIVIÈRE-ROUGE	3 840 896	69 960	562 821	119 592	119 592	183 374
RIVER EAST TRANSCONA	29 966 006			933 036	933 036	1 430 655
ROLLING RIVER	2 996 100	92 140	406 847	93 288	93 288	143 042
RIVIÈRE SEINE	7 081 147		459 889	220 482	220 482	338 072
SEVEN OAKS	19 412 405			604 434	604 434	926 799
SOUTHWEST HORIZON	3 057 571		523 621	95 202	95 202	145 976
ST. JAMES-ASSINIBOIA	15 559 369			484 464	484 464	742 845
SUNRISE	8 627 248	95 593	499 053	268 698	268 698	412 004
SWAN VALLEY	2 770 063		307 217	86 250	86 250	132 250
TURTLE MOUNTAIN	1 874 586	36 436	243 409	58 368	58 368	89 498
TURTLE RIVER	1 371 253	29 070	300 435	42 696	42 696	65 467
WESTERN	3 142 359		10 350	97 842	97 842	150 024
WINNIPEG	57 703 630			1 796 688	1 796 688	2 754 922
<b>PROVINCE</b>	<b>319 875 302</b>	<b>864 339</b>	<b>11 046 244</b>	<b>9 957 516</b>	<b>9 957 516</b>	<b>15 268 092</b>
WHITESHELL	217 704	38 478		10 710	10 710	16 422
WPG. TECHNICAL COLLEGE						

(1) Fondée sur une subvention par élève admissible au 30 septembre 2011.

(2) Accordée pour compenser les coûts plus élevés associés aux divisions scolaires à faible densité du Nord et des régions rurales.

ÉDUCATION						
PROGRAMME DE FINANCEMENT DES ÉCOLES (SUITE)						
AIDE DE BASE						
DIVISION OU DISTRICT	SERVICES AUX ÉLÈVES <sup>(1)</sup>	CONSULTATION ET ORIENTATION	PERFECTIONNEMENT PROFESSIONNEL	ÉDUCATION PHYSIQUE	OCCUPATION	TOTAL DE L'AIDE DE BASE
BEAUTIFUL PLAINS	457 534	117 137	65 711	27 875	844 740	4 833 684
BORDER LAND	712 532	179 703	100 809	46 300	1 225 215	7 347 274
BRANDON	2 470 400	617 000	346 100	181 000	3 055 700	22 869 100
DSFM	1 495 405	385 695	183 440	82 125	2 599 200	15 677 860
EVERGREEN	487 002	122 967	58 484	35 163	866 115	5 022 319
FLIN FLON	323 122	78 671	48 929	26 625	560 880	3 150 444
FORT-LA-BOSSE	394 006	104 443	58 590	30 375	861 840	4 457 974
FRONTIER	1 325 147	205 115	97 555	33 038	4 192 920	12 279 127
GARDEN VALLEY	1 293 114	337 340	189 239	80 875	1 432 980	12 358 151
HANOVER	2 362 647	597 616	284 232	142 000	2 384 595	21 614 976
INTERLAKE	899 712	232 585	110 620	72 875	1 559 520	9 466 392
KELSEY	546 140	128 346	79 825	28 250	961 020	5 126 743
LAKESHORE	374 607	87 650	49 169	22 500	812 250	4 022 130
LORD SELKIRK	1 386 807	347 483	165 266	102 000	2 053 710	13 483 135
LOUIS-RIEL	4 610 586	1 114 569	530 100	329 375	6 495 435	42 153 590
MOUNTAIN VIEW	991 814	241 966	135 737	68 000	2 331 585	10 667 299
MYSTERY LAKE	1 014 656	225 361	140 163	56 625	1 315 845	8 631 264
PARK WEST	485 600	125 337	70 311	37 125	1 365 435	6 022 222
PEMBINA TRAILS	3 870 440	986 870	469 365	284 000	5 015 430	36 368 970
PINE CREEK	357 409	89 954	50 462	23 375	790 875	4 027 535
PORTAGE-LA-PRAIRIE	1 067 811	252 117	119 909	60 125	1 801 485	10 062 549
PRAIRIE ROSE	658 840	168 256	80 024	44 875	1 403 055	7 347 176
PRAIRIE SPIRIT	644 030	164 287	92 161	44 750	1 757 880	7 835 604
VALLÉE DE LA RIV.-ROUGE	641 030	163 442	77 735	45 625	1 222 650	7 046 717
RIVER EAST TRANSCONA	5 096 501	1 275 149	606 473	392 025	7 121 295	47 754 176
ROLLING RIVER	521 508	127 494	71 521	35 000	1 177 335	5 757 563
RIVIÈRE SEINE	1 205 404	301 325	143 313	72 625	1 674 945	11 717 684
SEVEN OAKS	3 457 903	826 060	392 882	238 000	3 357 585	29 820 502
SOUTHWEST HORIZON	495 795	130 109	72 988	34 913	1 042 245	5 693 622
ST. JAMES-ASSINIBOIA	2 724 155	662 101	314 902	212 125	4 250 205	25 434 630
SUNRISE	1 461 929	367 221	206 002	92 375	2 184 525	14 483 346
SWAN VALLEY	483 458	117 875	73 313	33 150	1 055 925	5 145 751
TURTLE MOUNTAIN	309 574	79 770	44 749	24 375	601 065	3 420 198
TURTLE RIVER	342 248	58 351	32 734	12 000	630 135	2 927 085
WESTERN	513 936	133 717	75 012	38 500	589 095	4 848 677
WINNIPEG	16 520 499	2 455 474	1 167 847	738 500	14 664 105	99 598 353
<b>PROVINCE</b>	<b>62 003 301</b>	<b>13 608 556</b>	<b>6 805 672</b>	<b>3 828 464</b>	<b>85 258 820</b>	<b>538 473 822</b>
WHITESHELL	56 620	14 637	8 211	4 000	240 255	617 747
WPG. TECHNICAL COLLEGE						

(1) Aide accordée pour couvrir les dépenses liées à la fonction 200 (Services de soutien aux élèves). Ne comprend pas les dépenses liées à la consultation et à l'orientation, ni l'aide par catégorie accordée aux élèves ayant des besoins spéciaux.

ÉDUCATION					
PROGRAMME DE FINANCEMENT DES ÉCOLES (SUITE)					
AIDE PAR CATÉGORIE					
DIVISION OU DISTRICT	TRANSPORT <sup>(1)</sup>	ÉLÈVES AYANT DES BESOINS SPÉCIAUX <sup>(2)</sup>	ÉTUDES TECHNOLOGIQUES DU SECONDAIRE	ANGLAIS LANGUE ADDITIONNELLE	RÉUSSITE SCOLAIRE CHEZ LES ÉLÈVES AUTOCHTONES
BEAUTIFUL PLAINS	657 216	659 337	47 713	122 500	37 500
BORDER LAND	1 310 381	1 198 673	206 745	140 400	45 000
BRANDON	979 300	3 486 800	571 500	825 500	342 500
DSFM	3 112 653	2 077 393	24 585	227 500	300 900
EVERGREEN	895 556	1 001 118	82 996	17 300	87 500
FLIN FLON	108 452	588 454	58 960	150	78 500
FORT-LA-BOSSE	846 292	749 605	79 365	24 800	15 000
FRONTIER	1 454 459	2 012 089	115 968	6 450	723 200
GARDEN VALLEY	1 454 895	1 728 848	317 130	618 450	15 000
HANOVER	2 520 659	3 716 450	545 573	753 125	97 500
INTERLAKE	1 294 861	1 352 342	127 408	38 750	91 000
KELSEY	327 336	1 279 489	52 415	6 950	142 500
LAKESHORE	1 044 516	957 294	67 431	15 700	97 500
LORD SELKIRK	1 780 495	3 302 751	448 855	15 250	292 000
LOUIS-RIEL	1 177 838	7 826 377	726 743	729 900	597 500
MOUNTAIN VIEW	1 612 121	1 669 007	225 748	10 875	215 000
MYSTERY LAKE	44 975	1 549 399	234 823	60 845	305 500
PARK WEST	1 377 397	663 274	58 905	29 700	71 000
PEMBINA TRAILS	790 915	7 009 320	334 208	1 164 850	274 600
PINE CREEK	755 596	599 386	36 025	57 200	42 500
PORTAGE-LA-PRAIRIE	832 885	1 966 765	178 585	111 850	232 000
PRAIRIE ROSE	1 256 918	936 482	123 201	107 600	84 500
PRAIRIE SPIRIT	1 439 471	766 021	72 243	118 850	37 500
VALLÉE DE LA RIV.-ROUGE	1 375 029	931 247	89 678	91 950	90 000
RIVER EAST TRANSCONA	1 711 577	8 923 056	1 007 600	571 075	682 500
ROLLING RIVER	953 416	737 610	24 475	41 100	65 000
RIVIÈRE SEINE	1 530 286	2 677 452	145 420	164 700	232 500
SEVEN OAKS	1 087 664	6 764 731	293 480	920 915	341 500
SOUTHWEST HORIZON	1 194 312	657 419	39 655	45 500	22 500
ST. JAMES-ASSINIBOIA	618 994	5 030 459	738 540	327 500	356 200
SUNRISE	2 921 575	3 139 861	182 133	110 125	199 500
SWAN VALLEY	1 012 658	1 070 133	176 825	11 250	140 000
TURTLE MOUNTAIN	597 085	509 179	35 475	45 100	22 500
TURTLE RIVER	797 298	571 822	23 788	14 800	91 000
WESTERN	501 926	781 250	101 750	160 600	22 500
WINNIPEG	1 377 936	16 593 167	1 683 221	3 545 480	2 070 000
<b>PROVINCE</b>	<b>42 754 943</b>	<b>95 484 060</b>	<b>9 279 165</b>	<b>11 254 590</b>	<b>8 561 400</b>
WHITESHELL	1 256	129 673	5 720	800	6 500
WPG. TECHNICAL COLLEGE					

(1) Ce montant comprend l'aide destinée aux autobus scolaires.

(2) Comprend l'aide accordée pour les coordonnateurs, les spécialistes et les élèves bénéficiant de l'aide de niveaux 2 et 3. Remarque : l'aide totale pour les élèves ayant des besoins spéciaux est de 157 487 361 \$ (Services aux élèves, page 53, et Éléves ayant des besoins spéciaux).

ÉDUCATION					
PROGRAMME DE FINANCEMENT DES ÉCOLES (SUITE)					
AIDE PAR CATÉGORIE					
DIVISION OU DISTRICT	PROGR. DE FRANÇ. ET ENSEIGNEMENT EN FRANÇAIS	DÉVELOPPEMENT DU JEUNE ENFANT	INTERV. PRÉCOCE EN MATIÈRE D'ALPHABÉTIS.	AUTRE AIDE PAR CATÉGORIE <sup>(1)</sup>	TOTAL DE L'AIDE PAR CATÉGORIE
BEAUTIFUL PLAINS	3 700	18 870	54 945	165 708	1 767 489
BORDER LAND	23 300	32 317	83 655	277 229	3 317 700
BRANDON	179 000	134 200	371 900	404 600	7 295 300
DSFM	1 350 000	97 057	239 085	393 761	7 822 934
EVERGREEN	5 700	18 020	52 470	189 903	2 350 563
FLIN FLON	22 900	11 748	34 155	640 734	1 544 053
FORT-LA-BOSSE	2 550	14 515	40 095	153 779	1 926 001
FRONTIER	400	43 272	171 578	2 509 039	7 036 455
GARDEN VALLEY	4 400	65 487	166 320	290 101	4 660 631
HANOVER	31 000	115 332	290 070	515 913	8 585 622
INTERLAKE	38 400	33 674	98 010	299 144	3 373 589
KELSEY	43 900	22 134	55 440	977 388	2 907 552
LAKESHORE	5 650	19 638	45 045	247 284	2 500 058
LORD SELKIRK	113 300	52 162	197 095	215 133	6 417 041
LOUIS-RIEL	1 059 000	191 794	484 605	242 468	13 036 225
MOUNTAIN VIEW	64 700	43 019	177 335	293 875	4 311 680
MYSTERY LAKE	62 600	43 605	115 895	1 714 136	4 131 778
PARK WEST	7 300	15 980	62 865	308 544	2 594 965
PEMBINA TRAILS	607 400	157 251	412 335	391 972	11 142 851
PINE CREEK	4 050	11 449	31 680	201 319	1 739 205
PORTAGE-LA-PRAIRIE	64 500	44 579	103 950	244 230	3 779 344
PRAIRIE ROSE	34 850	31 394	88 605	292 104	2 955 654
PRAIRIE SPIRIT	24 550	28 971	81 180	525 853	3 094 639
VALLÉE DE LA RIVIÈRE-ROUGE	70 200	25 132	61 875	267 725	3 002 836
RIVER EAST TRANSCONA	698 050	199 640	660 510	523 276	14 977 284
ROLLING RIVER	4 250	16 851	48 015	439 833	2 330 550
RIVIÈRE SEINE	299 250	54 790	145 035	233 502	5 482 935
SEVEN OAKS	352 750	136 032	350 955	1 201 475	11 449 502
SOUTHWEST HORIZON	4 700	19 040	55 440	285 684	2 324 250
ST. JAMES-ASSINIBOIA	323 100	101 682	388 470	116 925	8 001 870
SUNRISE	151 300	58 000	159 390	364 475	7 286 359
SWAN VALLEY	22 437	18 374	51 975	282 169	2 785 821
TURTLE MOUNTAIN	550	13 744	39 105	113 864	1 376 602
TURTLE RIVER	12 850	10 622	29 205	170 167	1 721 552
WESTERN	50 200	24 804	68 310	117 611	1 828 951
WINNIPEG	843 650	474 848	1 796 248	1 605 180	29 989 730
<b>PROVINCE</b>	<b>6 586 437</b>	<b>2 400 027</b>	<b>7 312 846</b>	<b>17 216 103</b>	<b>200 849 571</b>
WHITESHELL	950	6 312	3 465	40 560	195 236
WPG. TECHNICAL COLLEGE					

(1) Toute autre aide par catégorie qui ne figure pas ailleurs (langues ancestrales, langues internationales, indemnité aux régions du Nord, etc.).



ÉDUCATION					
PROGRAMME DE FINANCEMENT DES ÉCOLES (SUITE)					
DIVISION OU DISTRICT	AIDE DE PÉRÉQUATION <sup>(1)</sup>	AIDE DE PÉRÉQUATION SUPPLÉM. <sup>(2)</sup>	GARANTIE DE LA FORMULE <sup>(3)</sup>	AIDE POUR D'AUTRES PROGR. <sup>(4)</sup>	TOTAL DU PROGR. DE FINANCEMENT DES ÉCOLES
BEAUTIFUL PLAINS	1 209 639			89 420	7 900 232
BORDER LAND	4 305 708	1 575		138 100	15 110 357
BRANDON	8 299 600			278 500	38 742 500
DSFM	6 802 391			227 720	30 530 905
EVERGREEN			700 031	84 020	8 156 933
FLIN FLON	2 796 496	208 582		54 660	7 754 235
FORT-LA-BOSSE			921 167	101 240	7 406 382
FRONTIER	12 485 193	4 758 592		381 600	36 940 967
GARDEN VALLEY	6 792 562			107 400	23 918 744
HANOVER	11 750 765			235 100	42 186 463
INTERLAKE	3 243 730		869 349	158 520	17 111 580
KELSEY	4 406 742	970 692		79 280	13 491 009
LAKESHORE	2 493 123	419 953		98 100	9 533 364
LORD SELKIRK	2 774 179		1 000 170	233 840	23 908 365
LOUIS-RIEL	7 686 727		7 771 425	555 760	71 203 727
MOUNTAIN VIEW	5 413 883	719 357		277 960	21 390 179
MYSTERY LAKE	8 233 253	3 841 201	1 597 896	116 300	26 551 692
PARK WEST	1 645 165		298 389	146 580	10 707 321
PEMBINA TRAILS			5 970 579	414 220	53 896 620
PINE CREEK	1 619 096			92 020	7 477 856
PORTAGE-LA-PRAIRIE	3 575 325			167 940	17 585 158
PRAIRIE ROSE	1 507 390		246 938	154 280	12 211 438
PRAIRIE SPIRIT	2 066 564		941 220	191 900	14 129 927
VALLÉE DE LA RIVIÈRE-ROUGE	1 582 446			124 280	11 756 279
RIVER EAST TRANSCONA	16 432 526	3 036 165	6 300 558	671 300	89 172 009
ROLLING RIVER	1 128 112		804 932	131 820	10 152 977
RIVIÈRE SEINE	5 892 509			147 440	23 240 568
SEVEN OAKS	16 623 813	4 111 702		308 440	62 313 959
SOUTHWEST HORIZON	442 018		582 679	111 640	9 154 209
ST. JAMES-ASSINIBOIA			4 766 487	463 080	38 666 067
SUNRISE	2 802 295		818 320	216 620	25 606 940
SWAN VALLEY	3 098 731	557 431		134 620	11 722 354
TURTLE MOUNTAIN	760 324		412 072	60 980	6 030 176
TURTLE RIVER	1 925 098	434 059		70 840	7 078 634
WESTERN	2 231 697			47 100	8 956 425
WINNIPEG	34 017 867	4 863 665	4 318 583	1 327 780	174 115 978
<b>PROVINCE</b>	<b>186 044 967</b>	<b>23 922 974</b>	<b>38 320 795</b>	<b>8 200 400</b>	<b>995 812 529</b>
WHITESHELL			118 158		931 141
WPG. TECHNICAL COLLEGE				50 000	50 000

(1) L'aide de péréquation vise à compenser les écarts entre les divisions scolaires en ce qui concerne la capacité à assumer, au moyen de l'assiette de l'impôt foncier qui leur correspond, le coût des besoins des programmes non financés.

(2) Une aide de péréquation supplémentaire est spécifiquement offerte aux divisions et aux districts scolaires qui ont à la fois un effort fiscal supérieur à la moyenne et une évaluation par élève inférieure à la moyenne. Veuillez consulter le livret *Financement des écoles – Année scolaire 2012-2013* pour obtenir plus de renseignements.

(3) Une garantie de la formule est en place pour assurer que chaque division scolaire bénéficie au moins du même financement qu'en 2011-2012.

(4) Comprend l'aide « D » pour les bâtiments scolaires, le matériel pour les études technologiques et l'aide pour d'autres projets d'immobilisations de moindre importance.

DÉPENSES ADMINISTRATIVES <sup>(1)</sup> – BUDGET 2012-2013

PAGE 1 DE 2

DIVISION OU DISTRICT	TOTAL DES DÉPENSES ADMINISTRATIVES DÉFINIES					
	ADMINISTR. DE LA DIVISION – FONC. 500 <sup>(2)</sup>	CONSULT. ET ÉLABOR. EN MATIÈRE DE PROGRAMMES D'ÉTUDES – PROGR. 605 <sup>(3)</sup>	TRANSPORT – PROGR. 710 <sup>(4)</sup>	FONCTIONN. ET ENTRETIEN – PROGR. 810 <sup>(5)</sup>	MOINS : ASSUR. RESPONSABILITÉ CIVILE ET PARTIE ADMIN. DES DÉPENSES AUTOFINANCÉES	TOTAL DES DÉPENSES ADMIN.
BEAUTIFUL PLAINS	580 950		56 334	57 940	(20 700)	674 524
BORDER LAND	974 222		81 234	79 350	(29 444)	1 105 362
BRANDON	2 386 700		179 300	203 400	(63 800)	2 705 600
DSFM						
EVERGREEN	748 650		71 030	71 030	(23 000)	867 710
FLIN FLON	651 772			66 172	(18 000)	699 944
FORT-LA-BOSSE	704 340		51 380	69 730	(23 100)	802 350
FRONTIER						
GARDEN VALLEY	1 340 020		56 100	121 425	(32 000)	1 485 545
HANOVER	1 973 300	29 900	223 500	166 700	(55 700)	2 337 700
INTERLAKE	1 238 000		147 000	167 000	(33 000)	1 519 000
KELSEY	732 560	20 100	107 090	89 225	(26 000)	922 975
LAKESHORE	552 600		60 825	57 325	(22 000)	648 750
LORD SELKIRK	1 758 115		161 155	217 595	(48 700)	2 088 165
LOUIS-RIEL	5 015 692	142 866	234 376	578 465	(373 479)	5 597 920
MOUNTAIN VIEW	1 173 632	14 429	160 271	152 584	(40 000)	1 460 916
MYSTERY LAKE	1 977 692	103 870		219 602	(70 000)	2 231 164
PARK WEST	1 029 543		69 161	50 475	(28 000)	1 121 179
PEMBINA TRAILS	4 773 042	366 392	165 940	797 771	(855 616)	5 247 529
PINE CREEK	521 531		57 425	57 045	(20 000)	616 001
PORTAGE-LA-PRAIRIE	1 105 851		82 274	100 511	(40 000)	1 248 636
PRAIRIE ROSE	985 100		107 650	86 250	(27 000)	1 152 000
PRAIRIE SPIRIT	845 400		53 500	75 000	(32 000)	941 900
VALLÉE DE LA RIV.-ROUGE	969 046	6 645	87 094	62 705	(39 000)	1 086 490
RIVER EAST TRANSCONA	4 718 393	359 200	342 000	767 850	(60 000)	6 127 443
ROLLING RIVER	907 715	31 065	57 530	59 475	(27 000)	1 028 785
RIVIÈRE SEINE	1 418 480	44 606	154 182	107 995	(37 000)	1 688 263
SEVEN OAKS	3 351 655	76 280	270 880	514 840	(62 000)	4 151 655
SOUTHWEST HORIZON	807 852		61 638	66 539	(11 000)	925 029
ST. JAMES-ASSINIBOIA	3 233 005		110 410	468 227	(217 492)	3 594 150
SUNRISE	2 085 435	37 960	261 834	176 011	(45 000)	2 516 240
SWAN VALLEY	812 623		94 190	51 010	(30 260)	927 563
TURTLE MOUNTAIN	612 719		10 620	21 920	(17 600)	627 659
TURTLE RIVER	386 535		26 478	26 478	(14 000)	425 491
WESTERN	613 393		44 428	70 239	(12 000)	716 060
WINNIPEG	9 983 600	226 600	259 600	1 091 800		11 561 600
<b>PROVINCE</b>	<b>60 969 163</b>	<b>1 459 913</b>	<b>3 906 429</b>	<b>6 969 684</b>	<b>(2 453 891)</b>	<b>70 851 298</b>
WHITESHELL	248 100			12 600	(33 000)	227 700
WPG. TECHNICAL COLL.						

(1) Depuis l'exercice 2003 - 2004, les divisions scolaires doivent limiter le pourcentage du budget consacré aux dépenses administratives dans les catégories définies à 4 % (divisions scolaires urbaines), à 4,5 % (divisions scolaires rurales) ou à 5 % (divisions scolaires du Nord). Ces limites ne s'appliquent pas à la division scolaire Frontier, à la DSFM et au Winnipeg Technical College, pour lesquels les montants ne sont pas indiqués dans les totaux ci-dessus. Les catégories administratives définies ne comprennent pas les dépenses administratives au niveau de l'école (Fonction 100 – Enseignement ordinaire, programme 110) et celles liées aux élèves ayant des besoins spéciaux (Fonction 200 – Services de soutien aux élèves, programme 210). Cette annexe fournit une analyse des dépenses administratives définies en tant que pourcentage de la base de dépenses de fonctionnement redressées. Les dépenses affichées pour la fonction 500 ou le programme 710 peuvent différer des montants correspondants affichés ailleurs dans ce rapport, étant donné que l'on tient compte des transferts de fonds de fonctionnement pour le calcul des coûts administratifs.

(2) Pour obtenir une définition de la fonction Administration de la division, voir les Définitions des dépenses, à la page iii.

(3) Administration, supervision et coordination de la consultation et de l'élaboration en matière de programmes d'études (Fonction 600, Programme 610).

(4) Administration du transport des élèves. Pour obtenir une définition de la fonction Transport des élèves, voir les Définitions des dépenses, à la page iii.

(5) Administration des activités de fonctionnement et d'entretien. Pour obtenir une définition de la fonction Fonctionnement et entretien, voir les Définitions des dépenses, à la page iii.

CALCUL DE LA BASE DES DÉPENSES ET DU POURCENTAGE DES DÉPENSES ADMINISTRATIVES						
DIVISION OU DISTRICT	TOTAL DES DÉPENSES DE FONCTIONN. (page 3)	PLUS : TRANSFERTS AU FONDS DE CAPITAL ET D'EMPRUNT	MOINS : CENTRES D'APPRENT. POUR ADULTES – FONCTION 300 <sup>(1)</sup>	BASE DE DÉPENSES REDRESSÉES	TOTAL DES DÉPENSES ADMINISTRATIVES (page 57)	TOTAL DES DÉPENSES ADMINIST. EN TANT QUE POURCENTAGE DE LA BASE DE DÉPENSES
BEAUTIFUL PLAINS	15 910 060	145 000		16 055 060	674 524	4,2
BORDER LAND	30 271 164	350 000	(539 979)	30 081 185	1 105 362	3,7
BRANDON	78 529 500	354 500		78 884 000	2 705 600	3,4
DSFM						s.o.
EVERGREEN	18 746 783	331 151		19 077 934	867 710	4,5
FLIN FLON	12 656 792	240 000	(92 300)	12 804 492	699 944	5,5
FORT-LA-BOSSE	16 505 562	180 000		16 685 562	802 350	4,8
FRONTIER						s.o.
GARDEN VALLEY	39 362 135	1 948 000		41 310 135	1 485 545	3,6
HANOVER	68 698 000	1 653 300		70 351 300	2 337 700	3,3
INTERLAKE	32 925 000	50 000		32 975 000	1 519 000	4,6
KELSEY	19 049 685	110 000	(664 360)	18 495 325	922 975	5,0
LAKESHORE	15 603 080	200 000	(240 000)	15 563 080	648 750	4,2
LORD SELKIRK	51 237 855	390 239	(356 510)	51 271 584	2 088 165	4,1
LOUIS-RIEL	151 365 362	509 030		151 874 392	5 597 920	3,7
MOUNTAIN VIEW	36 786 409	657 897		37 444 306	1 460 916	3,9
MYSTERY LAKE	38 318 524	90 000		38 408 524	2 231 164	5,8
PARK WEST	25 754 529	187 500	(140 856)	25 801 173	1 121 179	4,3
PEMBINA TRAILS	139 169 841	100 000		139 269 841	5 247 529	3,8
PINE CREEK	13 286 608	190 000		13 476 608	616 001	4,6
PORTAGE-LA-PRAIRIE	32 143 998	1 067 000		33 210 998	1 248 636	3,8
PRAIRIE ROSE	24 898 531	375 100	(251 600)	25 022 031	1 152 000	4,6
PRAIRIE SPIRIT	26 052 400	374 868		26 427 268	941 900	3,6
VALLÉE DE LA RIV.-ROUGE	24 272 016	492 392		24 764 408	1 086 490	4,4
RIVER EAST TRANSCONA	163 646 376	2 614 292		166 260 668	6 127 443	3,7
ROLLING RIVER	21 328 060	387 500		21 715 560	1 028 785	4,7
RIVIÈRE SEINE	40 409 748	433 252		40 843 000	1 688 263	4,1
SEVEN OAKS	113 231 800	1 961 000	(495 100)	114 697 700	4 151 655	3,6
SOUTHWEST HORIZON	20 011 188	429 000		20 440 188	925 029	4,5
ST. JAMES-ASSINIBOIA	94 356 721	1 304 172		95 660 893	3 594 150	3,8
SUNRISE	57 433 571	1 419 841	(975 869)	57 877 543	2 516 240	4,3
SWAN VALLEY	19 894 348	198 000		20 092 348	927 563	4,6
TURTLE MOUNTAIN	11 842 345	204 000	(239 947)	11 806 398	627 659	5,3
TURTLE RIVER	10 186 303	140 000		10 326 303	425 491	4,1
WESTERN	16 538 054	446 100	(368 300)	16 615 854	716 060	4,3
WINNIPEG	354 802 100	1 476 500	(761 100)	355 517 500	11 561 600	3,3
<b>PROVINCE</b>	<b>1 835 224 448</b>	<b>21 009 634</b>	<b>(5 125 921)</b>	<b>1 851 108 161</b>	<b>70 851 298</b>	<b>3,8</b>
WHITESHELL	3 229 025			3 229 025	227 700	7,1
WPG. TECHNICAL COLL.						s.o.

(1) Pour obtenir une définition de la fonction Centres d'apprentissage pour adultes, voir les Définitions des dépenses, à la page iii. Les dépenses affichées dans le tableau ci-dessus peuvent différer de celles affichées pour les centres d'apprentissage pour adultes à la page 15, étant donné que l'on tient compte des transferts de fonds de fonctionnement pour le calcul des coûts administratifs.

**PERSONNEL EMPLOYÉ – ÉQUIVALENT TEMPS PLEIN (ETP) <sup>(1)</sup>**  
**BUDGET 2012-2013**

DIVISION OU DISTRICT	CADRES, DIRIGEANTS ET SUPERVISEURS	ÉDUCATEURS		PERSONNEL TECHNIQUE, SPÉCIALISÉ ET DE SOUTIEN	PERSONNEL DE BUREAU ET AUTRE	SPÉCIALISTES <sup>(2)</sup>	TECHN. DE L'INFO. <sup>(3)</sup>	TOTAL – ETP
		ENSEIGNANTS	AUTRES					
BEAUTIFUL PLAINS	10,0	103,0	48,5	40,0	8,5	1,2	2,3	213,4
BORDER LAND	21,1	177,3	107,3	72,1	22,6	4,8	4,6	409,8
BRANDON	41,3	573,7	286,5	119,9	43,9	13,3	6,0	1 084,5
DSFM	49,9	367,4	232,5	71,0	52,3	13,8	7,0	794,0
EVERGREEN	13,5	102,2	60,0	36,1	13,5	2,1	1,0	228,3
FLIN FLON	10,3	68,2	35,8	24,3	9,7	1,8	2,0	152,1
FORT LA BOSSE	11,3	93,7	59,9	52,2	12,2	2,7	3,0	234,9
FRONTIER	71,1	503,7	450,6	276,2	62,3	11,0	8,0	1 382,9
GARDEN VALLEY	20,3	260,5	152,0	92,7	18,8	7,4	7,0	558,6
HANOVER	41,1	440,8	214,1	188,6	63,2	13,3	10,3	971,4
INTERLAKE	24,9	228,1	96,8	79,5	23,8	6,5	7,0	466,6
KELSEY	12,1	117,5	60,5	30,0	18,5	2,0	2,0	242,6
LAKESHORE	11,9	90,9	83,7	36,7	11,4	3,0	2,0	239,5
LORD SELKIRK	30,7	310,1	194,1	122,5	32,5	9,8	9,0	708,6
LOUIS-RIEL	83,0	893,3	520,3	170,8	122,6	33,6	16,0	1 839,6
MOUNTAIN VIEW	26,0	214,2	162,5	116,1	24,1	6,3	6,0	555,3
MYSTERY LAKE	19,4	227,9	65,0	38,4	25,0	9,9	6,0	391,6
PARK WEST	14,3	153,4	92,4	50,6	16,2	4,9	3,3	335,0
PEMBINA TRAILS	72,1	816,3	516,2	173,6	109,2	28,4	19,0	1 734,7
PINE CREEK	10,3	76,1	43,1	41,0	9,0	2,3	2,0	183,7
PORTAGE-LA-PRAIRIE	19,3	223,1	144,3	68,9	21,3	8,0	6,0	490,9
PRAIRIE ROSE	15,2	152,3	103,5	62,1	19,0	3,2	5,0	360,2
PRAIRIE SPIRIT	18,0	137,0	89,7	100,9	19,1	5,1	4,0	373,9
VALLÉE DE LA RIV.-ROUGE	16,4	133,2	72,4	79,4	19,5	4,6	3,0	328,5
RIVER EAST TRANSCONA	93,5	1 039,1	464,3	267,0	121,6	28,1	17,0	2 030,6
ROLLING RIVER	13,2	121,1	79,3	64,8	14,8	2,5	2,4	298,1
RIVIÈRE SEINE	27,8	238,6	146,7	106,0	28,3	8,0	4,0	559,2
SEVEN OAKS	67,5	672,6	314,9	131,2	69,9	18,7	8,0	1 282,8
SOUTHWEST HORIZON	11,4	113,3	68,8	57,6	13,3	3,0	5,0	272,4
ST. JAMES-ASSINIBOIA	59,8	542,7	300,2	102,1	93,2	21,2	11,0	1 130,2
SUNRISE	29,9	336,3	175,3	145,6	42,6	13,4	8,5	751,6
SWAN VALLEY	11,3	111,9	90,1	60,9	19,5	3,4	3,0	300,0
TURTLE MOUNTAIN	6,8	71,7	42,9	35,0	6,8	3,0	1,0	167,2
TURTLE RIVER	5,2	56,9	56,0	34,1	7,0	3,0	2,0	164,2
WESTERN	10,7	105,1	85,1	35,2	10,2	2,2	3,0	251,4
WINNIPEG	138,3	2 127,5	1 134,8	577,6	280,0	85,5	17,0	4 360,6
<b>PROVINCE</b>	<b>1 138,5</b>	<b>12 000,6</b>	<b>6 849,7</b>	<b>3 760,8</b>	<b>1 485,1</b>	<b>390,8</b>	<b>223,4</b>	<b>25 848,9</b>
WHITESHELL	2,3	19,6	7,5	3,8	3,5	0,5		37,1
W.T.C.	11,2	94,4	5,5	27,3	19,2		4,4	161,9

(1) Comprend le personnel dans toutes les fonctions. Consultez le manuel FRAME à l'adresse [www.edu.gov.mb.ca/m12/frpub/stat/frame\\_rap\\_fin/index.html](http://www.edu.gov.mb.ca/m12/frpub/stat/frame_rap_fin/index.html) pour voir les définitions.

(2) Comprend les contractuels, les pigistes ou les spécialistes du secteur privé, ou encore les spécialistes employés par d'autres divisions, dans la catégorie « équivalent temps plein ».

(3) Technologie de l'information.

**SOUTIEN DIRECT AUX ÉLÈVES  
BUDGET DE 2011-2012 ET DE 2012-2013**

DIVISION OU DISTRICT	SOUTIEN DIRECT AUX ÉLÈVES FONCTIONS 100 ET 200 ET 600 <sup>(1)</sup>				SOUTIEN DIRECT AUX ÉLÈVES PAR ÉLÈVE	
	2011-2012	% des dép. totales	2012-2013	% des dép. totales	2011-2012	2012-2013
BEAUTIFUL PLAINS	11 048 221	76,4	12 096 786	76,3	7 511	8 179
BORDER LAND	20 660 502	76,1	22 398 581	76,2	8 627	9 697
BRANDON	55 889 200	83,1	65 730 600	84,1	7 713	8 506
DSFM	47 056 774	73,2	51 276 580	72,7	9 755	10 174
EVERGREEN	13 017 606	74,6	13 966 323	74,8	8 284	9 348
FLIN FLON	8 863 360	73,5	9 341 174	74,4	8 690	9 440
FORT-LA-BOSSE	11 369 864	73,2	11 812 973	73,5	8 438	9 189
FRONTIER	69 782 482	67,4	74 012 977	66,8	11 501	11 704
GARDEN VALLEY	28 997 640	81,1	31 263 990	80,2	6 999	7 421
HANOVER	48 168 700	78,7	53 340 900	79,0	6 638	7 184
INTERLAKE	23 479 730	76,8	24 928 760	77,1	8 063	8 935
KELSEY	12 892 936	76,1	14 155 840	77,4	8 055	8 768
LAKESHORE	10 833 995	76,0	11 353 140	75,4	8 484	9 497
LORD SELKIRK	36 675 694	78,4	39 673 635	78,9	8 393	9 287
LOUIS-RIEL	114 661 136	81,7	122 283 116	82,0	8 428	8 997
MOUNTAIN VIEW	26 011 534	75,3	27 663 860	75,4	8 488	9 255
MYSTERY LAKE	29 224 346	79,2	30 283 586	79,1	10 471	10 823
PARK WEST	14 135 138	72,4	18 875 861	74,2	8 347	9 655
PEMBINA TRAILS	106 485 667	82,1	111 432 048	81,5	8 799	9 176
PINE CREEK	9 218 665	73,3	9 779 758	73,8	8 235	9 110
PORTAGE-LA-PRAIRIE	25 003 013	80,4	25 771 633	80,4	7 930	8 130
PRAIRIE ROSE	17 368 448	75,6	18 440 831	75,5	8 658	8 991
PRAIRIE SPIRIT	17 848 600	72,5	18 495 000	72,6	8 702	9 227
VALLÉE DE LA RIVIÈRE-ROUGE	16 264 944	72,3	17 332 483	72,5	8 022	8 669
RIVER EAST TRANSCONA	127 221 963	80,8	132 113 852	81,0	8 005	8 472
ROLLING RIVER	15 389 105	75,4	15 777 890	74,8	8 677	9 632
RIVIÈRE SEINE	28 190 637	77,9	30 911 994	77,7	7 879	8 406
SEVEN OAKS	78 500 119	80,3	89 816 795	81,3	8 093	8 527
SOUTHWEST HORIZON	13 360 172	74,2	14 399 628	73,0	8 358	9 225
ST. JAMES-ASSINIBOIA	71 970 252	81,2	76 713 894	82,4	8 907	9 435
SUNRISE	41 684 931	77,9	43 195 624	77,7	9 113	9 592
SWAN VALLEY	14 189 235	75,6	14 880 854	75,6	9 409	10 206
TURTLE MOUNTAIN	8 501 009	77,4	8 795 198	76,1	8 805	9 267
TURTLE RIVER	6 980 391	73,0	7 362 062	73,3	8 938	9 842
WESTERN	11 622 305	80,1	12 700 539	79,6	7 052	7 644
WINNIPEG	254 759 000	80,1	276 582 600	80,5	8 549	9 077
<b>PROVINCE</b>	<b>1 447 327 314</b>	<b>78,4</b>	<b>1 558 961 365</b>	<b>78,6</b>	<b>8 463</b>	<b>9 019</b>

(1) Total – Enseignement ordinaire, Services de soutien aux élèves, Services pédagogiques et Autres services de soutien.  
Consultez les pages 15 et 16 pour obtenir plus de renseignements.

**SOMMAIRE STATISTIQUE**  
**BUDGET DE 2011-2012 ET DE 2012-2013**

DIVISION OU DISTRICT	DÉPENSES DU FONDS DE FONCTIONNEMENT PAR ÉLÈVE <sup>(1)</sup>		RAPPORT ÉLÈVES-ENSEIGNANT		ÉVALUATION EN FONCTION DU NOMBRE D'ÉLÈVES RÉSIDENTS		TAUX EN MILLIÈMES DE DOLLAR DE LA TAXE SPÉCIALE	
	2011-2012	2012-2013	2011-2012	2012-2013 <sup>(2)</sup>	2011	2012 <sup>(3)</sup>	2011	2012 <sup>(4)</sup>
BEAUTIFUL PLAINS	10 419	10 714	13,5	13,5	281 078	340 743	16,3	14,6
BORDER LAND	11 865	12 730	12,8	12,1	222 229	260 483	19,7	17,8
BRANDON	9 550	10 110	13,2	12,8	266 821	297 557	16,3	15,4
DSFM	13 472	13 993	12,5	12,4	283 387	327 875		
EVERGREEN	11 746	12 490	13,8	13,3	450 100	507 300	11,1	10,7
FLIN FLON	11 872	12 684	13,8	13,2	145 319	156 848	18,5	17,8
FORT-LA-BOSSE	12 098	12 505	12,9	13,0	405 673	466 048	13,4	12,2
FRONTIER	17 686	17 526	12,1	12,3	64 043	69 713	17,6	16,5
GARDEN VALLEY	9 128	9 259	14,9	15,2	170 881	188 101	21,0	19,1
HANOVER	8 770	9 097	15,9	15,7	172 748	196 027	17,8	16,4
INTERLAKE	11 119	11 596	12,8	12,6	267 246	307 690	15,4	14,4
KELSEY	10 946	11 324	13,3	13,3	109 200	117 664	22,6	21,6
LAKESHORE	11 772	12 591	12,8	12,3	186 080	186 803	19,1	19,7
LORD SELKIRK	11 438	11 770	13,2	12,9	323 349	367 776	14,3	13,6
LOUIS-RIEL	10 710	10 974	14,1	14,2	322 832	378 060	14,2	12,8
MOUNTAIN VIEW	11 632	12 270	13,2	12,8	200 580	234 446	21,3	19,0
MYSTERY LAKE	13 353	13 675	11,9	11,5	142 540	169 376	21,7	18,3
PARK WEST	11 270	13 006	13,4	12,1	275 857	317 147	15,8	14,8
PEMBINA TRAILS	11 132	11 256	13,8	14,0	409 189	467 839	14,2	12,9
PINE CREEK	11 557	12 343	13,5	13,0	231 885	273 276	18,9	16,9
PORTAGE-LA-PRAIRIE	10 097	10 113	13,3	13,3	257 290	284 341	16,8	15,5
PRAIRIE ROSE	11 322	11 906	12,9	12,7	308 112	353 238	14,8	13,7
PRAIRIE SPIRIT	12 580	12 715	13,3	13,2	275 524	327 177	17,1	15,2
VALLÉE DE LA RIVIÈRE-ROUGE	11 311	11 960	14,0	13,7	295 119	345 642	18,5	16,3
RIVER EAST TRANSCONA	10 238	10 454	14,3	14,1	274 682	317 185	15,8	14,2
ROLLING RIVER	12 082	12 876	13,0	12,5	305 761	368 589	16,8	14,9
RIVIÈRE SEINE	10 477	10 817	14,2	14,2	207 775	241 790	16,0	14,8
SEVEN OAKS	10 272	10 482	15,0	14,6	229 601	253 401	17,4	16,2
SOUTHWEST HORIZON	11 749	12 645	13,2	12,8	356 056	411 481	15,2	14,6
ST. JAMES-ASSINIBOIA	11 080	11 445	14,0	13,9	393 848	460 516	14,1	12,6
SUNRISE	12 188	12 345	12,7	12,8	326 590	380 872	16,5	14,8
SWAN VALLEY	12 625	13 494	12,8	12,2	191 941	232 150	21,2	18,7
TURTLE MOUNTAIN	11 550	12 182	13,7	12,8	294 611	348 361	17,6	15,8
TURTLE RIVER	12 931	13 428	12,6	12,4	171 103	182 473	19,7	19,3
WESTERN	9 302	9 604	15,1	15,1	219 015	237 925	18,0	18,0
WINNIPEG	11 058	11 271	13,7	13,8	279 505	312 565	16,5	15,6
<b>PROVINCE</b>	<b>11 160</b>	<b>11 473</b>	<b>13,7</b>	<b>13,6</b>	<b>277 985</b>	<b>317 612</b>	<b>16,0</b>	<b>14,7</b>
WHITESHELL	16 343	17 787	9,0	8,6				

(1) De la page 4 (consultez la page 4 pour obtenir plus de renseignements).

(2) De la page 9 (consultez la page 9 pour obtenir plus de renseignements).

(3) De la page 51 (consultez la page 51 pour obtenir plus de renseignements).

(4) De la page 48 (consultez la page 48 pour obtenir plus de renseignements).