

**RAPPORT SUR LE SYSTÈME  
COMPTABLE FRAME  
BUDGET 2001-2002**

**Éducation,  
Formation professionnelle  
et Jeunesse  
Manitoba**



Direction des finances des écoles  
Édifice Robert-Fletcher  
1181, avenue Portage, bureau 511  
Winnipeg (Manitoba) CANADA  
R3G 0T3  
Téléphone : (204) 945-6910  
Octobre 2000

*This document is also available in English*

## TABLE DES MATIÈRES

<b>PRÉAMBULE ET INTRODUCTION</b>	i
<b>DÉFINITIONS DES DÉPENSES</b>	ii
<b>GLOSSAIRE</b>	iii
<b>NOTES EXPLICATIVES</b>	v
<b>STATISTIQUES HISTORIQUES ET CONCILIATION DES DÉPENSES</b>	
Écoles publiques du Manitoba - Inscriptions de 1966 à 2000 (graphique).....	1
Dépenses du fonds d'administration générale de 1986 à 2001-2002 - en dollars courants et constants (graphique).....	2
Par division - Conciliation des dépenses .....	3
Dépenses du fonds d'administration générale par élève - 2000-2001 et 2001-2002 .....	4
Par division - Dépenses du fonds d'administration générale par élève – 2001-2002 (graphique).....	5
<b>STATISTIQUES SUR LES ÉLÈVES</b>	
Statistiques du système comptable FRAME - Nombre d'élèves au 30 septembre 2001 .....	6
Inscriptions - Élèves présents, selon le système comptable FRAME, et admissibles au 30 septembre 2000-2001 .....	8
Nombre d'élèves par enseignant selon le système comptable FRAME au 30 septembre 2001.....	9
<b>ANALYSE DU FONDS D'ADMINISTRATION GÉNÉRALE</b>	
Dépenses consolidées .....	10
Dépenses par objet (graphique).....	11
Dépenses consolidées par objet de deuxième catégorie .....	12
Dépenses par fonction (graphique).....	14
Par division - Analyse des dépenses par fonction.....	15
Par division - Analyse des dépenses par programme.....	18
Par division - Analyse des dépenses de transport ordinaire.....	35
Par division - Analyse des dépenses de fonctionnement et d'entretien pour les édifices scolaires .....	37
Par division - Analyse des dépenses en matière de technologie de l'information .....	38
Recettes par source (graphique) .....	40
Par division - Résumé des recettes du fonds d'administration générale.....	41
Par division - Analyse des recettes du fonds d'administration générale.....	42
<b>ANALYSE DU FONDS DE CAPITAL ET D'EMPRUNT</b>	
Fonds consolidés acquis et imputés (graphique) .....	45
Par division - Fonds acquis et imputés .....	47
<b>ÉVALUATION ET TAXES</b>	
Par division - Valeur fractionnée et taxe d'aide à l'éducation .....	50
Par division - Taux en millièmes de dollar (graphique).....	51
Par division - Total de la valeur fractionnée, de la taxe spéciale et du taux en millièmes de dollar .....	52
Par division - Évaluation en fonction du nombre d'élèves résidents (graphique) .....	53
Par division - Impôts locaux et évaluation en fonction du nombre d'élèves résidents .....	54
<b><u>ANNEXE A</u></b>	
Par division - Détail du Programme de financement des écoles.....	55
Par division - Sommaire statistique .....	60

## **PRÉAMBULE**

Le système comptable FRAME (Financial Reporting and Accounting in Manitoba Education) fournit aux divisions scolaires une méthode type de comptabilité et de communication de l'information financière. Il est ainsi possible d'avoir une banque de données provinciale que peuvent utiliser les responsables des divisions scolaires, le ministère de l'Éducation et de la Formation professionnelle du Manitoba ou les parties intéressées.

L'analyse contenue dans le présent rapport est fondée sur l'information financière et les statistiques communiquées par les divisions scolaires. Bien que les données aient été quelque peu corrigées à la suite du processus de vérification, la Direction des finances des écoles d'Éducation et Formation professionnelle Manitoba ne peut pas garantir leur totale exactitude.

Toute erreur que l'on pourrait trouver après la publication du présent document sera corrigée et les corrections seront affichées sur le site Web du ministère de l'Éducation et de la Formation professionnelle Manitoba à : <http://www.edu.gov.mb.ca/manetfr/soutien/FRAME/>

## **INTRODUCTION**

Le système comptable FRAME utilise des méthodes de comptabilité codée qui permettent d'inscrire les dépenses dans deux fonds principaux : le fonds d'administration générale et le fonds de capital et d'emprunt. Sous le fonds d'administration générale, les dépenses sont sous-divisées en neuf fonctions (d'Enseignement ordinaire à Fonctionnement et entretien). Les dépenses indiquées sous chaque fonction sont analysées par programme ou par article. Nous entendons par « programmes » les différents sous-ensembles de programmes relevant d'une fonction, par exemple anglais sous Enseignement ordinaire. Les articles sont les éléments qui forment un programme, comme les salaires ou les avantages sociaux. Ces méthodes ont également servi à rédiger les résumés inclus dans le présent rapport.

Pour plus de renseignements, reportez-vous aux définitions des dépenses par fonction, au glossaire renfermé dans le présent rapport et aux notes explicatives qui suivent.

## DÉFINITIONS DES DÉPENSES

**Fonds d'administration générale** - composé de neuf fonctions telles qu'elles sont décrites ci-dessous :

**Fonction 100 - Enseignement ordinaire** - Il s'agit des coûts directement liés aux salles de classe de la maternelle au secondaire 4, (p. ex. le personnel enseignant, les auxiliaires, les manuels scolaires, les fournitures, les services et le matériel tel que l'équipement audio-visuel et les ordinateurs). Les coûts administratifs scolaires qui comprennent ceux liés aux directeurs d'école, aux directeurs adjoints et au secrétariat, y sont également compris.

**Fonction 200 - Éducation de l'enfance en difficulté** - Il s'agit des coûts expressément liés aux élèves ayant des besoins spéciaux, (p. ex. les élèves doués ou qui souffrent d'un handicap physique, cognitif ou qui éprouvent des difficultés sur le plan affectif ou de comportement). De tels coûts comprendraient ceux liés aux enseignants de l'enfance en difficulté et aux orthopédagogues, aux aides-enseignants de l'enfance en difficulté, aux spécialistes et aux services connexes et appropriés (p. ex. les thérapeutes du travail), aux fournitures, aux manuels scolaires, aux ressources, à l'équipement et aux logiciels. Y sont également compris, les coordonnateurs de l'enseignement à l'enfance en difficulté et le personnel de bureau.

**Fonction 300 - Centres d'apprentissage pour adultes** - Il s'agit des coûts liés aux centres d'apprentissage pour adultes (CAPA) appartenant aux divisions scolaires et administrés par celles-ci. Les centres offrent des programmes axés sur les adultes à l'extérieur des campus; les programmes d'études et la prestation des programmes tiennent compte des principes et des pratiques de l'éducation des adultes. Les coûts liés aux adultes qui font partie d'une salle de classe ordinaire ne sont pas inclus. De plus, les coûts liés aux centres qui sont administrés par leur propre conseil d'administration ne sont pas compris.

**Fonction 400 - Éducation et services communautaires** - Il s'agit des coûts liés à la prestation des services (telles l'utilisation des installations par les membres de la collectivité et la location du gymnase) et à l'offre de cours non crédités aux groupes et aux membres de la collectivité. Ces coûts comprennent l'enseignement de la prématernelle.

**Fonction 500 - Administration de la division** - Il s'agit des coûts liés à l'administration divisionnaire, y compris ceux liés aux commissaires, aux cabinets des directeurs généraux et des secrétaires-trésoriers.

**Fonction 600 - Services pédagogiques et de soutien aux élèves** - Il s'agit des coûts liés aux services de soutien destinés aux élèves, au personnel enseignant et au processus éducatif tels que la bibliothèque, les domaines du counselling et de l'orientation, du perfectionnement professionnel et à la consultation et l'élaboration des programmes d'études.

**Fonction 700 - Transport des élèves** - Il s'agit de tous les coûts liés au transport des élèves, y compris le personnel surveillant et de bureau. Ces coûts ne comprennent pas l'achat des autobus scolaires de plus de 20 000 \$ (prix unitaire) puisque ceux-ci figurent au fonds de capital et d'emprunt.

**Fonction 800 - Fonctionnement et entretien** - Il s'agit de tous les coûts liés à l'entretien et aux réparations mineures des édifices divisionnaires et au terrain, y compris les coûts liés au personnel surveillant et de bureau.

**Fonction 900 - Frais, taxes sur les salaires et transferts interfonds** - Il s'agit de coûts liés aux intérêts des prêts à court terme, aux frais bancaires, à la taxe d'aide à l'éducation et à la santé et aux transferts entre le fonds d'administration générale et le fonds de capital et d'emprunt.

Remarque : Les coûts liés au fonds de capital et d'emprunt ne sont pas compris dans les fonctions du fonds d'administration générale. Voir la définition du Fonds de capital et d'emprunt.

**Fonds de capital et d'emprunt** - Il s'agit du terrain, des bâtiments et d'équipement ayant une valeur de 20 000 \$ ou plus et qui seraient considérés comme étant des améliorations.

## GLOSSAIRE

### **Classification des dépenses**

**Fonction** – (raisons de l'acquisition d'un article) – Décrit très sommairement les services fournis dans le cadre des principales activités des divisions scolaires.

**Objet** – (ce qui est acquis) – Service ou marchandise obtenu à la suite d'une dépense particulière. Article de dépense pour lequel on a dépensé de l'argent.

**Programme** – Chaque fonction comporte un certain nombre de programmes qui relient les principales opérations aux activités principales.

**Dépenses comptabilisées** – Il s'agit d'un montant calculé qui sert à déterminer le financement des dépenses liées aux salles de classe et à l'administration scolaire et divisionnaire.

**École à voie double** – Écoles offrant plus d'un programme de langue (anglais, français, immersion française ou autre programme bilingue) et où aucun programme de langue ne constitue 90 % ou plus des inscriptions en enseignement ordinaire. Le Programme « école à voie double » inclut le coût de l'enseignement régulier pour tous les élèves inscrits à ces écoles.

**École à voie unique** – S'entend d'une école dans laquelle 90 % ou plus des élèves en Enseignement ordinaire sont inscrits à un seul programme de langue (anglais, français, immersion française ou autre programme bilingue). D'autres programmes de langue peuvent être offerts, mais les élèves qui y sont inscrits constituent, en tout, moins de 10 % des inscriptions totales. Le programme « école à voie unique » inclut le coût de l'enseignement ordinaire pour tous les élèves inscrits à ces écoles.

**Équipement de technologie de l'information** – Équipement informatique, logiciels et périphériques informatiques comme les imprimantes, les scanners, les scripteurs ou lecteurs de CD-ROM, les écrans, les modems, les routeurs et les éléments de réseaux de zone locale et de réseaux à grande distance. Comprend également le matériel qui fait partie d'un système de sortie interactif à plusieurs sites comme la télévision, le magnétoscope, l'émetteur hyperfréquence, le récepteur par satellite, les commandes de commutation et le matériel audio-vidéo.

**ETP** – « Équivalent à temps plein » s'entend du nombre d'élèves calculé selon le temps de présence à l'école (c.-à-d. un élève de maternelle compte pour ½ élève et les adultes comptent en fonction de leur pourcentage de présence à l'école).

**IPC** – Indice des prix à la consommation déterminé par Statistique Canada. L'IPC est un indice qui mesure le taux de variation moyen survenu dans le coût d'un panier de biens et de services achetés par les consommateurs canadiens.

**M à S4** – De la maternelle au secondaire 4 (12<sup>e</sup> année).

**PM au S4** – De la prématernelle au secondaire 4 (12<sup>e</sup> année).

**Révisions du fonds de roulement** – Augmentation ou réduction des comptes bancaires, des comptes clients, des comptes de créditeurs, des placements à court terme et des prêts à court terme.

**Salaires en technologie de l'information** – Salaires de tous les membres du personnel qui sont responsables de la coordination, de l'installation, de l'entretien et de la réparation des ordinateurs et des systèmes et données informatiques, et des réseaux vidéo ou multimédia, comme les techniciens en informatique, les programmeurs et les administrateurs de réseaux.

**Services de technologie de l'information** – Services non fournis par le personnel divisionnaire concernant l'installation et l'entretien des ordinateurs, les systèmes informatiques et les réseaux de données, vidéos ou multimédia, y compris les contrats et les ententes d'entretien. Comprend également les frais de ligne spécialisée et d'interurbains associés au transfert électronique des données et aux programmes éducatifs (p. ex. enseignement à distance), et les frais d'accès à Internet. Comprend de plus les locations et les baux se rapportant au matériel de technologie de l'information.

**Taux exprimé en millième** – Taux d'impôt appliqué par 1 000 \$ de valeur fractionnée. Par exemple, dans le cas de biens résidentiels de catégorie 1 évalués à 100 000 \$ à un taux de 20 millièmes de dollar, le montant d'impôt payable serait le suivant :

$$100\ 000 \$ \div 1\ 000 \times 45 \% (\text{taux de valeur fractionnée}) \times 20 \text{ millièmes de dollar} = 900 \$$$

**Taxe d'aide à l'éducation** – Taxe provinciale prélevée sur tous les biens à l'exclusion des terres agricoles pour financer l'éducation. La taxe d'aide à l'éducation, combinée aux fonds provenant des recettes générales, représente le total de l'aide financière provinciale aux écoles publiques.

**Taxe spéciale** – Taxe que chaque division scolaire prélève par année civile sur tous les biens imposables admissibles qui se trouvent sur son territoire, y compris les terres agricoles.

**Total des kilomètres (carnet de bord)** – Tous les kilomètres parcourus par les autobus. Les chiffres proviennent des carnets de bord quotidiens des autobus scolaires et comprennent donc les kilomètres parcourus pour se rendre à l'école et en revenir (le matin, pendant la pause du dîner et après l'école), pour se rendre dans d'autres écoles et installations pour des activités scolaires, et pour effectuer des excursions scolaires, etc.

**Total des kilomètres en charge** – Tous les kilomètres enregistrés par les autobus sur leurs parcours ordinaires lorsqu'ils ont des élèves en charge. Comprend seulement les kilomètres parcourus pour le transport des élèves sur les parcours ordinaires (voir la description des parcours ordinaires des autobus ci-dessus) à partir du moment où le premier élève monte dans l'autobus jusqu'à celui où le dernier élève en descend.

**Total des kilomètres (parcours)** – Tous les kilomètres enregistrés par les autobus sur leurs parcours ordinaires. Comprend seulement les kilomètres parcourus pour le transport des élèves le matin du garage à l'école et le retour au garage après l'école (c.-à-d. les excursions scolaires, les déplacements pendant la pause du dîner, etc. ne sont pas inclus).

**Taux uniforme en millièmes de dollar** – Mesure de péréquation prévue par le Programme de financement des écoles qui réduit l'aide pour les dépenses comptabilisées payable aux divisions scolaires. Le montant est calculé en appliquant un taux uniforme en millième (7,42 millièmes pour 2001-2002) à l'évaluation des biens dans chaque division.

**Valeur fractionnée** – Pourcentage du total de la valeur marchande évaluée qui est imposable. La Province fixe les pourcentages fractionnés pour diverses catégories de biens dans les règlements d'application de la *Loi sur l'évaluation municipale*. Par exemple, des biens résidentiels de catégorie 1 ont une valeur fractionnée égale à 45 % (2001) de leur valeur marchande évaluée.

## NOTES EXPLICATIVES

**1. LES TAUX EN MILLIÈMES DE DOLLAR RELATIFS À LA TAXE D'AIDE À L'ÉDUCATION POUR 2000 ET 2001 SONT LES SUIVANTS :**

Biens agricoles et résidentiels	7,92 millièmes (2000)
Autres biens	18,06 millièmes (2000)
Biens agricoles et résidentiels	7,92 millièmes (2001)
Autres biens	18,06 millièmes (2001)

**2. LES PRÉVISIONS DES STATISTIQUES SUR LES ÉLÈVES AU 30 SEPTEMBRE 2001 SONT UTILISÉES POUR 2001-2002.**

**3. DANS L'ANALYSE DES DÉPENSES SELON LES FONCTIONS (PAGES 15-17), NOUS AVONS UTILISÉ LES INSCRIPTIONS SUIVANTES POUR L'ANALYSE PAR ÉLÈVE :**

Enseignement ordinaire	Les inscriptions accumulées dans tous les programmes d'enseignement ordinaire
Éducation de l'enfance en difficulté	Les inscriptions accumulées de la maternelle au secondaire 4
Éducation et services communautaires	Les inscriptions accumulées de la maternelle au secondaire 4
Administration de la division	Les inscriptions accumulées de la maternelle au secondaire 4
Services pédagogiques et de soutien aux élèves	Les inscriptions accumulées de la maternelle au secondaire 4
Transport des élèves	Les inscriptions accumulées de la maternelle au secondaire 4
Fonctionnement et entretien	Les inscriptions accumulées de la maternelle au secondaire 4
Frais et taxes sur les salaires	Les inscriptions accumulées de la maternelle au secondaire 4

**4. DANS L'ANALYSE DES DÉPENSES SELON LES PROGRAMMES (PAGES 18-34), NOUS AVONS UTILISÉ LES STATISTIQUES SUIVANTES POUR L'ANALYSE PAR ÉLÈVE :**

**Enseignement ordinaire :**

Administration	Les inscriptions accumulées dans tous les programmes d'enseignement ordinaire
Études technologiques du secondaire	Inscriptions au programme d'études technologiques du secondaire

Écoles à voie unique

Langue anglaise	Inscriptions en enseignement ordinaire des écoles anglaises
-----------------	---

Français

Inscriptions en enseignement ordinaire des écoles françaises

Immersion française

Inscriptions en enseignement ordinaire des écoles d'immersion française

Écoles à double voie

Inscriptions en enseignement ordinaire des écoles offrant plus d'un programme de langue

**Éducation de l'enfance en difficulté :**

Administration, coordination

Les inscriptions accumulées de la maternelle au secondaire 4

Éducation des élèves doués

Les inscriptions accumulées de la maternelle au secondaire 4

Services de spécialistes et services connexes

Les inscriptions accumulées de la maternelle au secondaire 4

Classes pour élèves en difficulté

Les inscriptions aux classes pour l'enfance en difficulté (Éducation de l'enfance en difficulté)

Enfants en difficulté dans des classes ordinaires

Les inscriptions accumulées de la maternelle au secondaire 4

Autres Ressources Pédagogiques

Les inscriptions accumulées de la maternelle au secondaire 4

**Centres d'apprentissage pour adultes :**

Administration et autre

Enseignement



Inscription des centres d'apprentissage pour adultes

**Administration de la division :**

Commission scolaire

Gestion et administration scolaires

Services administratifs et d'exploitation

Traitement de données



Les inscriptions accumulées de la maternelle au secondaire 4

**Services pédagogiques et de soutien :**

Consultation et élaboration de programmes d'études

Médias pédagogiques

Perfectionnement professionnel et du personnel

Orientation et consultation

Services de santé et présences

Services d'alimentation

Autre



Les inscriptions accumulées de la maternelle au secondaire 4



5. **LES TRANSFERTS ONT ÉTÉ SUPPRIMÉS DANS LES FONCTIONS 100 À 700 AFIN DE FOURNIR UN TOTAL PLUS EXACT ET LES COÛTS PAR ÉLÈVE DANS LES DIVERS PROGRAMMES. CEPENDANT, DANS LA FONCTION 700, LES COMPTES DÉBITÉS DE NOUVEAU ONT ÉTÉ INCLUS AFIN DE REPRÉSENTER CORRECTEMENT LES COÛTS PAR PROGRAMME DANS LA FONCTION TRANSPORT DES ÉLÈVES.**
6. **LES INSCRIPTIONS EN ÉTUDES TECHNOLOGIQUES DU SECONDAIRE POUR LES DIVISIONS (BOUNDARY N° 16, DE LA RIVIÈRE ROUGE N° 17, RHINELAND N° 18, MORRIS-MACDONALD N° 19, GARDEN VALLEY N° 26 ET D.S.F.M. N° 49) INCLUSES DANS LA RÉGION PROFESSIONNELLE DE LA RIVIÈRE ROUGE COMPRENNENT À LA FOIS LES ÉLÈVES DE LA DIVISION D'ORIGINE ET CEUX PROVENANT DES AUTRES DIVISIONS.**
7. **D.S.F.M. SIGNIFIE « Division scolaire franco-manitobaine ».**
8. **S/O SIGNIFIE « SANS OBJET ».**
9. **LES POURCENTAGES PEUVENT NE PAS TOTALISER 100 %, CAR ILS ONT ÉTÉ ARRONDIS.**
10. **À PARTIR DE 2001-2002, LES CENTRES D'APPRENTISSAGE POUR ADULTES FIGURENT À LA FONCTION 300. LES PROGRAMMES ANCIENNEMENT COMMUNIQUÉS AU MOYEN DE CETTE FONCTION, P. EX. ÉTUDES TECHNOLOGIQUES (PROFESSIONNELLES), ONT ÉTÉ INSCRITS À LA FONCTION 100, ENSEIGNEMENT ORDINAIRE, EN 2000-2001.**

**ÉTANT DONNÉ LA DATE À LAQUELLE LE FINANCEMENT PROVINCIAL DES CENTRES D'APPRENTISSAGE POUR ADULTES A ÉTÉ ANNONCÉ, CERTAINES DIVISIONS SCOLAIRES N'ONT PAS ÉTÉ EN MESURE D'INCLURE LES PRÉVISIONS DES DÉPENSES ET DES RECETTES AU CHAPITRE DES CENTRES D'APPRENTISSAGE POUR ADULTES DANS LEURS BUDGETS DE 2001-2002. PAR CONSÉQUENT, LE TOTAL PROVINCIAL DES MONTANTS DE L'INSCRIPTION TOTALE ET DES DÉPENSES EST SOUS-ÉVALUÉ DANS LE PRÉSENT RAPPORT.**

**SONT EXCLUES DE TOUS LES CALCULS DU COÛT PAR ÉLÈVE DE LA MATERNELLE AU SECONDAIRE 4, LES DÉPENSES ET LES INSCRIPTIONS DES CENTRES D'APPRENTISSAGE POUR ADULTES DU PRÉSENT RAPPORT.**

# ÉCOLES PUBLIQUES DU MANITOBA <sup>(1)</sup>

## INSCRIPTIONS DE 1966 À 2000 <sup>(2)</sup>

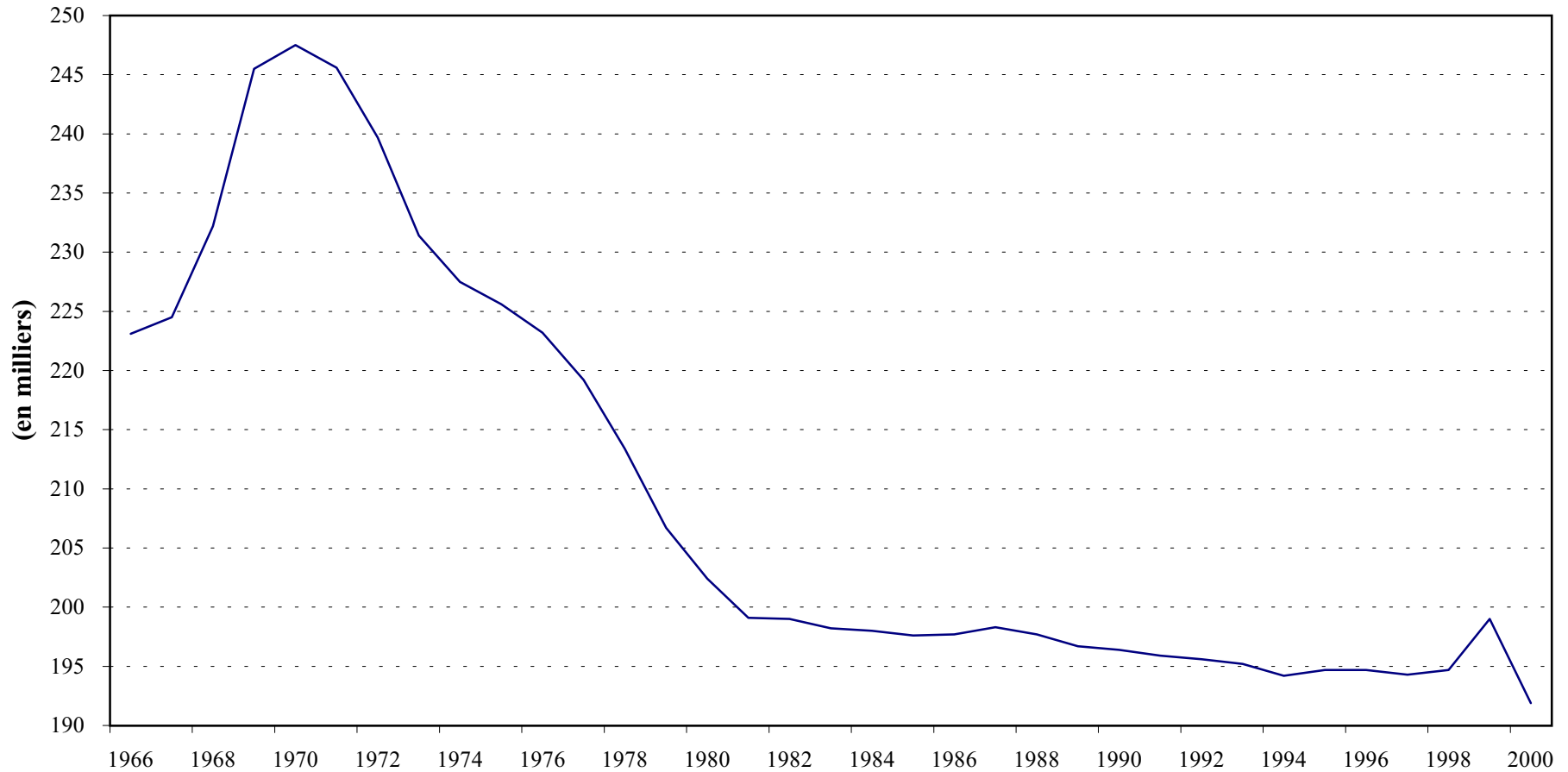

(1) Inscriptions des élèves présents (PM-S4). Pine Falls et Whiteshell sont exclues.

(2) Les inscriptions approximatives des élèves présents pour l'année 2001 ne sont pas connues.

# DÉPENSES DU FONDS D'ADMINISTRATION GÉNÉRALE <sup>(1)</sup> DE 1986 À 2001-2002 EN DOLLARS COURANTS ET CONSTANTS <sup>(2)</sup>

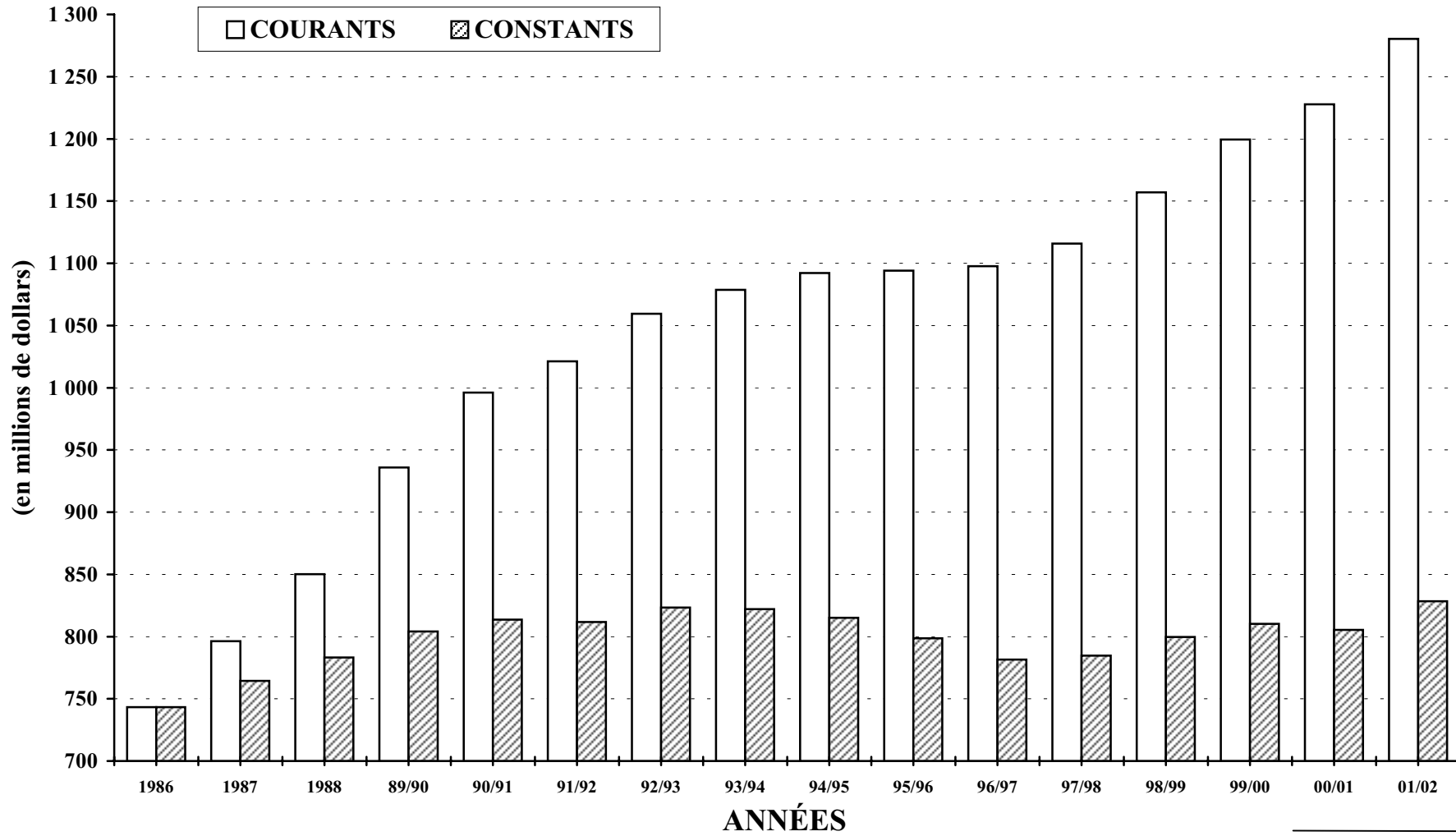

Budget

(1) Pine Falls et Whiteshell sont exclus.

(2) Dollars constants tenant compte de l'IPE de Winnipeg - tout article (1986=100).

CONCILIATION DES DÉPENSES  
FONDS D'ADMINISTRATION GÉNÉRALE - BUDGET 2001-2002

N°	DIVISION OU DISTRICT	TOTAL DES DÉPENSES <sup>(1)</sup>	MOINS : TRANSFERTS DU FONDS D'AMIN. GÉN. PLUS : TRANSFERTS INTERFONDS <sup>(2)</sup>	DÉPENSES CONSOLIDÉES <sup>(3)</sup>	MOINS : ENSEIGNEMENT ET SERVICES AUTRES QUE CEUX DE LA M A U S 4 <sup>(4)</sup>	TOTAL DES DÉPENSES (COÛTS PAR ÉLÈVES) <sup>(5)</sup>
1	WINNIPEG	241,525,200	(1,735,000)	239,790,200	(4,845,900)	234,944,300
2	ST. JAMES-ASSINIBOIA	60,902,111	(511,071)	60,391,040	(631,549)	59,759,491
3	ASSINIBOINE SOUTH	44,678,158	(3,042,410)	41,635,748	(15,563)	41,620,185
4	ST-BONIFACE	41,818,367	(265,250)	41,553,117	(166,700)	41,386,417
5	FORT GARRY	52,134,639	(674,350)	51,460,289	(19,725)	51,440,564
6	ST-VITAL	58,440,937	(875,023)	57,565,914	(236,994)	57,328,920
9	RIVER EAST	81,888,057	460,230	82,348,287	(233,595)	82,114,692
10	SEVEN OAKS	61,452,005	(592,995)	60,859,010	(75,044)	60,783,966
11	LORD SELKIRK	32,067,815	402,198	32,470,013	(552,840)	31,917,173
12	TRANSCONA-SPRINGFIELD	51,067,625	505,697	51,573,322	(160,056)	51,413,266
13	AGASSIZ	21,283,876	(287,484)	20,996,392	(1,967,952)	19,028,440
14	RIVIÈRE SEINE	23,525,620	(67,080)	23,458,540		23,458,540
15	HANOVER	33,280,192	340,764	33,620,956	(121,171)	33,499,785
16	BOUNDARY	5,965,212	(13,500)	5,951,712		5,951,712
17	RIVIÈRE ROUGE	4,275,616	(179,000)	4,096,616		4,096,616
18	RHINELAND	9,247,467	(22,000)	9,225,467	(259,092)	8,966,375
19	MORRIS-MACDONALD	12,242,500	(50,000)	12,192,500		12,192,500
20	WHITE HORSE PLAIN	7,949,187	(75,848)	7,873,339	(49,834)	7,823,505
21	INTERLAKE	22,620,000	67,000	22,687,000	(299,000)	22,388,000
22	EVERGREEN	12,071,961	228,922	12,300,883	(230,800)	12,070,083
23	LAKESHORE	9,920,356	219,832	10,140,188		10,140,188
24	PORTAGE-LA-PRAIRIE	22,748,642	133,000	22,881,642	(1,668)	22,879,974
25	MIDLAND	10,307,974	127,830	10,435,804	(251,190)	10,184,614
26	GARDEN VALLEY	16,106,250	307,000	16,413,250	(164,100)	16,249,150
28	MOUNTAIN	6,282,251	(58,000)	6,224,251		6,224,251
30	PINE CREEK	9,171,912	202,200	9,374,112		9,374,112
31	BEAUTIFUL PLAINS	10,750,124	155,500	10,905,624		10,905,624
32	TURTLE RIVER	6,528,076	51,261	6,579,337		6,579,337
33	DAUPHIN-OCBRE	12,870,823	111,750	12,982,573		12,982,573
34	DUCK MOUNTAIN	5,782,890		5,782,890		5,782,890
35	SWAN VALLEY	13,877,983	225,234	14,103,217	(60,660)	14,042,557
36	INTERMOUNTAIN	7,504,752	88,273	7,593,025		7,593,025
37	PELLY TRAIL	6,903,137	(34,900)	6,868,237	(6,664)	6,861,573
38	BIRDTAIL RIVER	8,891,256	235,114	9,126,370		9,126,370
39	ROLLING RIVER	15,299,500	103,000	15,402,500		15,402,500
40	BRANDON	45,026,200	192,900	45,219,100	(62,200)	45,156,900
41	FORT LA BOSSE	12,215,640	160,600	12,376,240	(167,300)	12,208,940
42	SOURIS VALLEY	7,923,421	58,200	7,981,621		7,981,621
43	ANTLER RIVER	6,257,890	74,000	6,331,890	(41,000)	6,290,890
44	TURTLE MOUNTAIN	9,249,559	121,500	9,371,059	(250,000)	9,121,059
45	KELSEY	11,865,865	69,600	11,935,465	(11,450)	11,924,015
46	FLIN FLON	10,495,374		10,495,374		10,495,374
47	WESTERN	9,098,867	53,000	9,151,867	(166,529)	8,985,338
48	FRONTIER	59,101,085	(1,735,179)	57,365,906	(563,649)	56,802,257
49	D.S.F.M.	36,667,491	98,351	36,765,842	(15,000)	36,750,842
50	PRAIRIE SPIRIT	14,392,100	199,500	14,591,600		14,591,600
2264	CHURCHILL	1,910,241	(500)	1,909,741	(20,598)	1,889,143
2309	SNOW LAKE	2,022,089	(8,600)	2,013,489		2,013,489
2312	LYNN LAKE	1,722,389	(2,000)	1,720,389		1,720,389
2355	MYSTERY LAKE	24,528,870	70,660	24,599,530	(2,089)	24,597,441
2439	SPRAGUE CONSOLIDATED	1,275,469		1,275,469		1,275,469
2460	LEAF RAPIDS	2,922,160	(3,400)	2,918,760		2,918,760
3000	WPG. TECHNICAL COLLEGE	5,023,109	62,569	5,085,678	(316,575)	4,769,103
<b>PROVINCE</b>		<b>1,303,080,290</b>	<b>(5,107,905)</b>	<b>1,297,972,385</b>	<b>(11,966,487)</b>	<b>1,286,005,898</b>
2155	PINE FALLS	1,393,733	(143,845)	1,249,888	(700)	1,249,188
2408	WHITESHELL	2,296,605	71,000	2,367,605	(3,500)	2,364,105

- (1) LE TOTAL DES DÉPENSES DU FONDS D'ADMINISTRATION GÉNÉRALE TEL QU'IL FIGURE DANS L'ÉTAT DU REVENU DES BUDGETS DIVISIONNAIRES.
- (2) LES TRANSFERTS DU FONDS D'ADMINISTRATION GÉNÉRALE SONT DES PAIEMENTS À D'AUTRES DIVISIONS SCOLAIRES, ORGANISMES ET PARTICULIERS. ILS SONT SUPPRIMÉS POUR FOURNIR DES COÛTS PAR ÉLÈVES PLUS EXACTS. LES TRANSFERTS INTERFONDS SONT DES TRANSFERTS NETS AU FONDS DE CAPITAL ET D'EMPRUNT (VOIR PAGE 34).
- (3) COMME INDIQUÉ AUX PAGES 10 ET 13.
- (4) DÉPENSES DES CENTRES D'APPRENTISSAGE POUR ADULTES ET DE L'ÉDUCATION ET DES SERVICES COMMUNAUTAIRES. (FONCTIONS 300 ET 400).
- (5) COMME INDIQUÉ À LA PAGE 4.

DÉPENSES DU FONDS D'ADMINISTRATION GÉNÉRALE PAR ÉLÈVE

N°	DIVISION OU DISTRICT	BUDGET 2000-2001		BUDGET 2001-2002	
		TOTAL DES DÉPENSES <sup>(1)</sup>	PAR ÉLÈVE	TOTAL DES DÉPENSES <sup>(1)</sup>	PAR ÉLÈVE
1	WINNIPEG	223 047 600	7 374	234 944 300	7 673
2	ST. JAMES-ASSINIBOIA	56 860 890	6 154	59 759 491	6 500
3	ASSINIBOINE SOUTH	40 352 444	6 846	41 620 185	7 108
4	ST-BONIFACE	38 695 852	6 597	41 386 417	7 025
5	FORT GARRY	46 307 829	6 545	51 440 564	7 201
6	ST-VITAL	55 791 188	6 215	57 328 920	6 462
9	RIVER EAST	77 387 142	6 007	82 114 692	6 495
10	SEVEN OAKS	57 821 729	6 622	60 783 966	7 010
11	LORD SELKIRK	30 400 944	6 390	31 917 173	6 895
12	TRANSCONA-SPRINGFIELD	50 256 292	6 314	51 413 266	6 656
13	AGASSIZ	19 284 877	6 117	19 028 440	7 041
14	RIVIÈRE SEINE	21 839 431	6 323	23 458 540	6 861
15	HANOVER	30 722 621	5 289	33 499 785	5 421
16	BOUNDARY	5 802 492	7 550	5 951 712	7 219
17	RIVIÈRE ROUGE	3 862 270	7 267	4 096 616	7 803
18	RHINELAND	8 862 255	5 718	8 966 375	6 538
19	MORRIS-MACDONALD	19 687 520	4 148	12 192 500	6 764
20	WHITE HORSE PLAIN	7 404 896	7 626	7 823 505	7 792
21	INTERLAKE	21 427 000	6 192	22 388 000	6 552
22	EVERGREEN	11 615 616	6 701	12 070 083	7 140
23	LAKESHORE	9 548 056	6 764	10 140 188	7 079
24	PORTAGE-LA-PRAIRIE	22 320 846	5 936	22 879 974	6 374
25	MIDLAND	10 031 897	6 435	10 184 614	6 940
26	GARDEN VALLEY	14 883 150	5 431	16 249 150	5 759
28	MOUNTAIN	5 977 465	6 373	6 224 251	7 397
30	PINE CREEK	8 971 887	6 683	9 374 112	7 069
31	BEAUTIFUL PLAINS	10 362 982	6 148	10 905 624	6 590
32	TURTLE RIVER	6 389 487	7 499	6 579 337	8 063
33	DAUPHIN-ochre	12 254 982	6 628	12 982 573	7 058
34	DUCK MOUNTAIN	5 362 767	7 084	5 782 890	7 852
35	SWAN VALLEY	13 580 976	6 801	14 042 557	7 356
36	INTERMOUNTAIN	7 207 227	6 940	7 593 025	7 211
37	PELLY TRAIL	6 763 091	6 894	6 861 573	7 100
38	BIRDTAIL RIVER	8 856 971	7 148	9 126 370	7 355
39	ROLLING RIVER	14 700 120	6 768	15 402 500	7 164
40	BRANDON	43 511 100	5 727	45 156 900	6 057
41	FORT LA BOSSE	11 838 986	6 956	12 208 940	7 465
42	SOURIS VALLEY	7 752 206	6 971	7 981 621	7 289
43	ANTLER RIVER	6 078 648	7 232	6 290 890	7 938
44	TURTLE MOUNTAIN	9 040 430	6 546	9 121 059	7 271
45	KELSEY	11 342 439	5 694	11 924 015	6 215
46	FLIN FLON	10 336 857	6 761	10 495 374	6 953
47	WESTERN	8 711 243	5 897	8 985 338	6 184
48	FRONTIER	53 580 133	9 845	56 802 257	10 834
49	D.S.F.M.	34 300 015	7 914	36 750 842	8 473
50	PRAIRIE SPIRIT	14 201 640	7 706	14 591 600	8 071
2264	CHURCHILL	1 920 466	9 484	1 889 143	10 295
2309	SNOW LAKE	1 967 570	7 510	2 013 489	7 715
2312	LYNN LAKE	1 676 823	7 605	1 720 389	9 325
2355	MYSTERY LAKE	23 233 022	6 999	24 597 441	6 977
2439	SPRAGUE CONSOLIDATED	1 235 310	9 017	1 275 469	9 209
2460	LEAF RAPIDS	2 869 857	9 258	2 918 760	9 421
3000	WPG. TECHNICAL COLLEGE	4 919 998	7 300	4 769 103	7 475
	<b>PROVINCE</b>	<b>1 233 159 535</b>	<b>6 612</b>	<b>1 286 005 898</b>	<b>7 075</b>
2155	PINE FALLS	1 193 518	7 957	1 249 188	8 797
2408	WHITESHELL	2 360 775	8 825	2 364 105	8 838

(1) LES TRANSFERTS DU FONDS D'ADMINISTRATION GÉNÉRALE (C.-À-D. LES PAIEMENTS À D'AUTRES DIVISIONS SCOLAIRES, ORGANISMES ET PARTICULIERS) ONT ÉTÉ SUPPRIMÉS AFIN DE FOURNIR DES COÛTS PAR ÉLÈVE PLUS EXACTS. LES DÉPENSES DES SERVICES PÉDAGOGIQUES QUI NE SONT PAS OFFERTS AUX ÉLÈVES DE LA M AU S4, P. EX. LA FONCTION 400, (ÉDUCATION ET SERVICES COMMUNAUTAIRES) ET POUR L'ANNÉE 2001-2002, LA FONCTION 300 (CENTRES D'APPRENTISSAGE POUR ADULTES) ONT ÉGALEMENT ÉTÉ SUPPRIMÉES.

# DÉPENSES DU FONDS D'ADMINISTRATION GÉNÉRALE PAR ÉLÈVE - 2001-2002

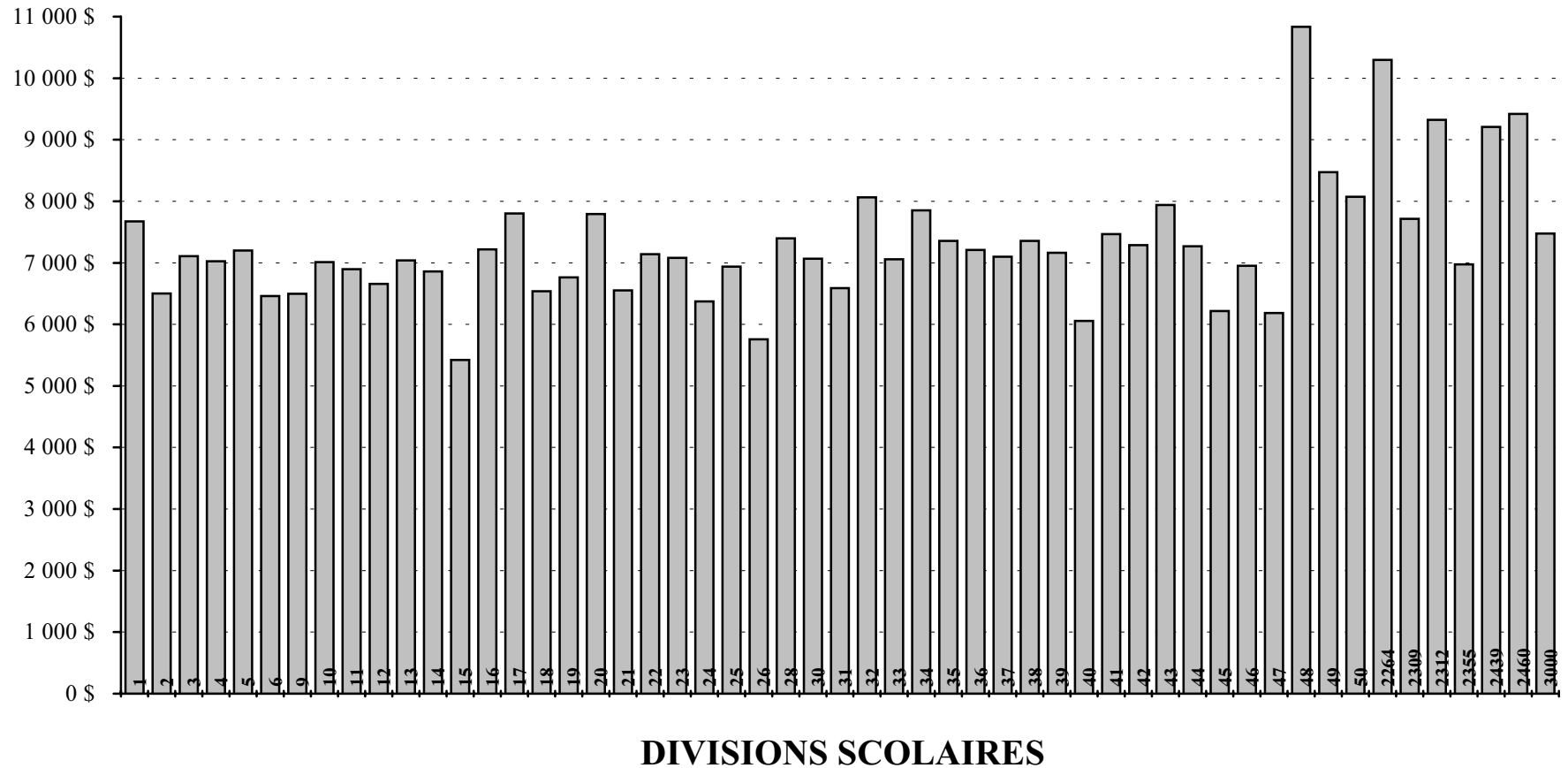

		ENSEIGNEMENT ORDINAIRE						
		ÉCOLES À VOIE UNIQUE <sup>(1)</sup>			ÉCOLES À DOUBLE VOIE <sup>(2)</sup>			AUTRES PROGRAMMES BILINGUES
N°	DIVISION OU DISTRICT	ANGLAIS	FRANÇAIS	IMMERSION FRANÇAISE	ANGLAIS	FRANÇAIS	IMMERSION FRANÇAISE	
1	WINNIPEG	23 127,0		755,0	3 284,0		1 615,0	305,0
2	ST. JAMES-ASSINIBOIA	6 303,7		674,0	1 010,7		410,0	
3	ASSINIBOINE SOUTH	3 416,0		173,0	1 407,0		859,0	
4	ST-BONIFACE	3 739,4	484,5	1 413,0				
5	FORT GARRY	5 319,7		757,0	855,0		163,0	
6	ST-VITAL	6 920,0		1 843,0				
9	RIVER EAST	7 492,0			2 816,0		1 204,0	701,5
10	SEVEN OAKS	4 563,5		191,5	2 833,5		700,0	206,5
11	LORD SELKIRK	3 104,0		179,0	904,5		59,0	117,5
12	TRANSCONA-SPRINGFIELD	5 073,1		1 105,0	1 025,0		205,0	143,0
13	AGASSIZ	1 778,0			626,0		279,5	
14	RIVIÈRE SEINE	1 547,0		643,0	787,0		442,0	
15	HANOVER	5 949,0						
16	BOUNDARY	789,5						
17	RIVIÈRE ROUGE	31,0	187,0	286,0				
18	RHINELAND	1 291,5						
19	MORRIS-MACDONALD	1 784,5						
20	WHITE HORSE PLAIN	467,0		114,0	299,0		107,0	
21	INTERLAKE	3 402,7						
22	EVERGREEN	1 670,5						
23	LAKESHORE	1 395,5						
24	PORTAGE-LA-PRAIRIE	2 913,5			249,0		237,0	
25	MIDLAND	1 467,5						
26	GARDEN VALLEY	2 701,5						
28	MOUNTAIN	381,5		60,5	176,0	223,5		
30	PINE CREEK	1 310,0						
31	BEAUTIFUL PLAINS	1 609,0						
32	TURTLE RIVER	770,5	45,5					
33	DAUPHIN-OCHRE	1 239,0		107,0	220,0		40,0	113,0
34	DUCK MOUNTAIN	736,5						
35	SWAN VALLEY	1 487,6			176,5		100,0	
36	INTERMOUNTAIN	1 053,0						
37	PELLEY TRAIL	930,3						
38	BIRDTAIL RIVER	1 240,8						
39	ROLLING RIVER	2 131,0						
40	BRANDON	5 750,5			771,0		426,5	
41	FORT LA BOSSE	1 605,5						
42	SOURIS VALLEY	1 095,0						
43	ANTLER RIVER	792,5						
44	TURTLE MOUNTAIN	1 254,5						
45	KELSEY	1 291,0					603,5	
46	FLIN FLON	1 081,0			319,0		97,5	
47	WESTERN	897,0			448,0		100,5	
48	FRONTIER	5 186,8						
49	D.S.F.M.		4 248,5					
50	PRAIRIE SPIRIT	1 808,0						
2264	CHURCHILL	183,5						
2309	SNOW LAKE	261,0						
2312	LYNN LAKE	184,5						
2355	MYSTERY LAKE	2 864,1			234,0		219,0	
2439	SPRAGUE CONSOLIDATED	132,5						
2460	LEAF RAPIDS	309,8						
3000	WPG. TECHNICAL COLLEGE	66,6						
	<b>PROVINCE</b>	<b>133 900,1</b>	<b>4 965,5</b>	<b>8 301,0</b>	<b>18 441,2</b>	<b>223,5</b>	<b>7 867,5</b>	<b>1 586,5</b>
2155	PINE FALLS	142,0						
2408	WHITESHELL	267,5						

(1) AU MOINS 90 % DES INSCRIPTIONS EN ENSEIGNEMENT ORDINAIRE SONT DANS UN PROGRAMME DE LANGUE.

(2) AUCUN PROGRAMME DE LANGUE CONSTITUE 90 % OU PLUS DES INSCRIPTIONS EN ENSEIGNEMENT ORDINAIRE.

N°	DIVISION OU DISTRICT	ENSEIGNEMENT ORDINAIRE		CLASSES POUR ÉLÈVES EN DIFFICULTÉ	TOTAL	CENTRES D'APPRENTISSAGE POUR ADULTES <sup>(2)</sup>
		ÉTUDES TECHNOLOGIQUES DU SECONDAIRE <sup>(1)</sup>	TOTAL		INSCRIPTIONS É.T.P M à S4	
1	WINNIPEG	598,0	29 684,0	936,0	30 620,0	
2	ST. JAMES-ASSINIBOIA	704,7	9 103,1	90,0	9 193,1	115,4
3	ASSINIBOINE SOUTH		5 855,0		5 855,0	
4	ST-BONIFACE	170,0	5 806,9	84,0	5 890,9	
5	FORT GARRY		7 094,7	49,0	7 143,7	
6	ST-VITAL		8 763,0	109,0	8 872,0	
9	RIVER EAST	239,0	12 452,5	191,0	12 643,5	
10	SEVEN OAKS	140,0	8 635,0	36,0	8 671,0	
11	LORD SELKIRK	250,0	4 614,0	15,0	4 629,0	85,0
12	TRANSCONA-SPRINGFIELD	141,4	7 692,5	32,0	7 724,5	
13	AGASSIZ		2 683,5	19,0	2 702,5	321,0
14	RIVIÈRE SEINE		3 419,0		3 419,0	
15	HANOVER	225,0	6 174,0	6,0	6 180,0	
16	BOUNDARY	35,0	824,5		824,5	
17	RIVIÈRE ROUGE	15,0	519,0	6,0	525,0	
18	RHINELAND	80,0	1 371,5		1 371,5	125,2
19	MORRIS-MACDONALD	18,0	1 802,5		1 802,5	
20	WHITE HORSE PLAIN		987,0	17,0	1 004,0	
21	INTERLAKE		3 402,7	14,5	3 417,2	85,0
22	EVERGREEN	20,0	1 690,5		1 690,5	
23	LAKESHORE	37,0	1 432,5		1 432,5	
24	PORTAGE-LA-PRAIRIE	40,0	3 439,5	150,0	3 589,5	
25	MIDLAND		1 467,5		1 467,5	120,0
26	GARDEN VALLEY	66,0	2 767,5	54,0	2 821,5	55,0
28	MOUNTAIN		841,5		841,5	
30	PINE CREEK		1 310,0	16,0	1 326,0	
31	BEAUTIFUL PLAINS		1 609,0	46,0	1 655,0	
32	TURTLE RIVER		816,0		816,0	
33	DAUPHIN-ochre	112,5	1 831,5	8,0	1 839,5	
34	DUCK MOUNTAIN		736,5		736,5	
35	SWAN VALLEY	145,0	1 909,1		1 909,1	
36	INTERMOUNTAIN		1 053,0		1 053,0	
37	PELLY TRAIL	36,2	966,5		966,5	
38	BIRDTAIL RIVER		1 240,8		1 240,8	
39	ROLLING RIVER	19,0	2 150,0		2 150,0	
40	BRANDON	315,0	7 263,0	192,0	7 455,0	
41	FORT LA BOSSE	30,0	1 635,5		1 635,5	26,0
42	SOURIS VALLEY		1 095,0		1 095,0	
43	ANTLER RIVER		792,5		792,5	10,0
44	TURTLE MOUNTAIN		1 254,5		1 254,5	109,0
45	KELSEY		1 894,5	24,0	1 918,5	
46	FLIN FLON		1 497,5	12,0	1 509,5	
47	WESTERN		1 445,5	7,5	1 453,0	91,0
48	FRONTIER	46,0	5 232,8	10,0	5 242,8	
49	D.S.F.M.	28,0	4 276,5	61,0	4 337,5	
50	PRAIRIE SPIRIT		1 808,0		1 808,0	
2264	CHURCHILL		183,5		183,5	
2309	SNOW LAKE		261,0		261,0	
2312	LYNN LAKE		184,5		184,5	
2355	MYSTERY LAKE	131,0	3 448,1	77,4	3 525,5	
2439	SPRAGUE CONSOLIDATED		132,5	6,0	138,5	
2460	LEAF RAPIDS		309,8		309,8	
3000	WPG. TECHNICAL COLLEGE	571,4	638,0		638,0	
	<b>PROVINCE</b>	<b>4 213,2</b>	<b>179 498,5</b>	<b>2 268,4</b>	<b>181 766,9</b>	<b>1 142,6</b>
2155	PINE FALLS		142,0		142,0	
2408	WHITESHELL		267,5		267,5	

(1) ANCIENNEMENT LA FONCTION 300 - ENSEIGNEMENT PROFESSIONNEL INDUSTRIEL.

(2) VOIR LA NOTE EXPLICATIVE NO 10 À LA PAGE vii ET LA DÉFINITION DES DÉPENSES À LA PAGE ii.



INSCRIPTIONS - ÉLÈVES PRÉSENTS, SELON LE SYSTÈME COMPTABLE FRAME, ET ADMISSIBLES  
CHIFFRES RÉELS ET PRÉVISIONS DU BUDGET 2001-2002

N°	DIVISION OU DISTRICT	ÉLÈVES PRÉSENTS <sup>(1)</sup>			FRAME <sup>(2)</sup>	ADMISSIBLES <sup>(3)</sup>
		CHIFFRES RÉELS			PRÉVISIONS	CHIFFRES RÉELS
		INSCRIPTIONS PM à S4	INSCRIPTIONS PM	INSCRIPTIONS M à S4	INSCRIPTIONS É.T.P - M à S4	INSCRIPTIONS M à S4
1	WINNIPEG	34,241	1,993	32,248	30,620.0	30,405.5
2	ST. JAMES-ASSINIBOIA	9,556		9,556	9,193.1	9,113.0
3	ASSINIBOINE SOUTH	6,762		6,762	5,855.0	6,406.3
4	ST-BONIFACE	6,172		6,172	5,890.9	5,886.9
5	FORT GARRY	7,412		7,412	7,143.7	7,047.7
6	ST-VITAL	9,179		9,179	8,872.0	8,827.8
9	RIVER EAST	13,064		13,064	12,643.5	12,574.4
10	SEVEN OAKS	8,888		8,888	8,671.0	8,518.1
11	LORD SELKIRK	4,799		4,799	4,629.0	4,574.0
12	TRANSCONA-SPRINGFIELD	8,049		8,049	7,724.5	7,754.7
13	AGASSIZ	2,799		2,799	2,702.5	2,625.3
14	RIVIÈRE SEINE	3,633		3,633	3,419.0	3,485.0
15	HANOVER	6,139		6,139	6,180.0	5,876.9
16	BOUNDARY	793		793	824.5	735.5
17	RIVIÈRE ROUGE	539		539	525.0	506.5
18	RHINELAND	1,427		1,427	1,371.5	1,367.7
19	MORRIS-MACDONALD	2,060		2,060	1,802.5	1,979.5
20	WHITE HORSE PLAIN	1,036		1,036	1,004.0	995.8
21	INTERLAKE	3,557		3,557	3,417.2	3,417.2
22	EVERGREEN	1,824		1,824	1,690.5	1,707.5
23	LAKESHORE	1,494		1,494	1,432.5	1,387.1
24	PORTAGE-LA-PRAIRIE	3,721		3,721	3,589.5	3,505.6
25	MIDLAND	1,555		1,555	1,467.5	1,505.0
26	GARDEN VALLEY	2,890		2,890	2,821.5	2,762.3
28	MOUNTAIN	1,045		1,045	841.5	864.2
30	PINE CREEK	1,423		1,423	1,326.0	1,358.8
31	BEAUTIFUL PLAINS	1,750		1,750	1,655.0	1,692.6
32	TURTLE RIVER	884		884	816.0	844.7
33	DAUPHIN-OCBRE	1,984		1,984	1,839.5	1,875.3
34	DUCK MOUNTAIN	761		761	736.5	699.5
35	SWAN VALLEY	2,030		2,030	1,909.1	1,861.1
36	INTERMOUNTAIN	1,139		1,139	1,053.0	1,054.5
37	PELLY TRAIL	1,035		1,035	966.5	932.4
38	BIRDTAIL RIVER	1,299		1,299	1,240.8	1,163.6
39	ROLLING RIVER	2,306		2,306	2,150.0	2,120.0
40	BRANDON	7,734		7,734	7,455.0	7,345.6
41	FORT LA BOSSE	1,722		1,722	1,635.5	1,571.3
42	SOURIS VALLEY	1,158		1,158	1,095.0	1,098.1
43	ANTLER RIVER	845		845	792.5	825.5
44	TURTLE MOUNTAIN	1,324		1,324	1,254.5	1,284.0
45	KELSEY	1,947		1,947	1,918.5	1,817.8
46	FLIN FLON	1,557		1,557	1,509.5	1,333.7
47	WESTERN	1,492		1,492	1,453.0	1,442.7
48	FRONTIER	5,788	394	5,394	5,242.8	2,378.3
49	D.S.F.M.	4,478		4,478	4,337.5	4,290.7
50	PRAIRIE SPIRIT	1,960		1,960	1,808.0	1,835.4
2264	CHURCHILL	202		202	183.5	191.5
2309	SNOW LAKE	261		261	261.0	252.0
2312	LYNN LAKE	197		197	184.5	184.5
2355	MYSTERY LAKE	3,472		3,472	3,525.5	3,289.1
2439	SPRAGUE CONSOLIDATED	158		158	138.5	143.5
2460	LEAF RAPIDS	321		321	309.8	309.8
3000	WPG. TECHNICAL COLLEGE				638.0	
	<b>PROVINCE</b>	<b>191,861</b>	<b>2,387</b>	<b>189,474</b>	<b>181,766.9</b>	<b>177,025.5</b>
2155	PINE FALLS	151		151	142.0	79.5
2408	WHITESHELL	287		287	267.5	258.5

(1) ÉLÈVES ÉTUDIANT À L'ÉCOLE, QU'ILS COMPTENT OU NON AUX FINS DES SUBVENTIONS (CHIFFRES RÉELS AU 30 SEPTEMBRE 2000).

(2) NOMBRE TOTAL D'ÉLÈVES INSCRITS À L'ÉCOLE REDRESSÉ AFIN DE TENIR COMPTE DES ÉQUIVALENTS TEMPS PLEIN (É.T.P.). ÉQUIVALENT TEMPS PLEIN S'ENTEND DU NOMBRE D'ÉLÈVES CALCULÉ SELON LE TEMPS DE PRÉSENCE À L'ÉCOLE - P. EX. UN ÉLÈVE DE MATERNELLE COMPTE POUR 1/2 ÉLÈVE. CE TOTAL EST LE MÊME QUE CELUI INSCRIT À LA PAGE 7 ET EST CALCULÉ EN FONCTION DES CHIFFRES APPROXIMATIFS AU 30 SEPTEMBRE 2001 TELS QU'ILS FIGURENT DANS LES BUDGETS SOUMIS PAR LES DIVISIONS SCOLAIRES.

(3) ÉLÈVES SUBVENTIONNÉS PAR LA PROVINCE (CHIFFRES RÉELS AU 30 SEPTEMBRE 2000).

NOMBRE D'ÉLÈVES PAR ENSEIGNANT SELON LE SYSTÈME COMPTABLE FRAME  
30 SEPTEMBRE 2001

N°	DIVISION OU DISTRICT	ENSEIGNEMENT	
		ORDINAIRE <sup>(1)</sup>	AGENT D'ÉDUCATION <sup>(2)</sup>
1	WINNIPEG	18,7	14,2
2	ST. JAMES-ASSINIBOIA	19,7	16,0
3	ASSINIBOINE SOUTH	18,9	14,9
4	ST-BONIFACE	19,3	14,5
5	FORT GARRY	18,7	15,1
6	ST-VITAL	19,6	15,8
9	RIVER EAST	18,9	15,3
10	SEVEN OAKS	19,1	15,8
11	LORD SELKIRK	17,9	14,9
12	TRANSCONA-SPRINGFIELD	19,5	15,4
13	AGASSIZ	17,9	14,4
14	RIVIÈRE SEINE	19,7	16,3
15	HANOVER	20,6	17,9
16	BOUNDARY	17,1	15,1
17	RIVIÈRE ROUGE	17,0	13,7
18	RHINELAND	18,7	15,2
19	MORRIS-MACDONALD	17,7	15,2
20	WHITE HORSE PLAIN	16,9	14,2
21	INTERLAKE	18,8	15,3
22	EVERGREEN	19,5	16,2
23	LAKESHORE	18,7	15,5
24	PORTAGE-LA-PRAIRIE	18,1	15,2
25	MIDLAND	17,6	15,4
26	GARDEN VALLEY	19,1	16,4
28	MOUNTAIN	15,2	13,2
30	PINE CREEK	16,8	14,8
31	BEAUTIFUL PLAINS	18,0	15,6
32	TURTLE RIVER	16,8	14,0
33	DAUPHIN-OCBRE	19,5	15,5
34	DUCK MOUNTAIN	16,3	13,8
35	SWAN VALLEY	18,1	15,4
36	INTERMOUNTAIN	17,2	14,5
37	PELLE TRAIL	17,9	15,2
38	BIRDTAIL RIVER	17,6	14,6
39	ROLLING RIVER	17,2	14,7
40	BRANDON	19,5	15,5
41	FORT LA BOSSE	17,2	14,5
42	SOURIS VALLEY	18,2	15,6
43	ANTLER RIVER	15,8	13,5
44	TURTLE MOUNTAIN	15,9	13,8
45	KELSEY	21,0	17,3
46	FLIN FLON	18,9	16,0
47	WESTERN	19,6	16,6
48	FRONTIER	14,2	12,2
49	D.S.F.M.	16,2	13,1
50	PRAIRIE SPIRIT	16,7	14,0
2264	CHURCHILL	14,7	12,8
2309	SNOW LAKE	15,6	13,9
2312	LYNN LAKE	11,5	10,3
2355	MYSTERY LAKE	19,5	15,2
2439	SPRAGUE CONSOLIDATED	16,1	13,2
2460	LEAF RAPIDS	13,5	11,5
3000	WPG. TECHNICAL COLLEGE		19,8
	<b>PROVINCE</b>	<b>18,5</b>	<b>15,0</b>
2155	PINE FALLS	13,9	12,6
2408	WHITESHELL	12,6	10,7

- (1) SELON LE CODE D'ARTICLE 330 DU PERSONNEL PÉDAGOGIQUE - ENSEIGNANTS ET LES STATISTIQUES SUR LES ÉLÈVES INDIQUÉES DANS LA FONCTION 100. LES ENSEIGNANTS D'ÉDUCATION PHYSIQUE, DE MUSIQUE, D'ANGLAIS LANGUE SECONDE, ETC. SONT INCLUS EN PLUS DES ENSEIGNANTS TRAVAILLANT EN CLASSES ORDINAIRES. LE PERSONNEL SCOLAIRE ADMINISTRATIF EST EXCLU.
- (2) FONDÉ SUR LE TOTAL DU PERSONNEL PÉDAGOGIQUE - ENSEIGNANTS (À L'EXCLUSION DE L'ÉDUCATION COMMUNAUTAIRE), AINSI QUE SUR CEUX DU PERSONNEL SCOLAIRE ADMINISTRATIF - P. EX. LES CHEFS DE DÉPARTEMENT, LES COORDONNATEURS, LES DIRECTEURS ET DIRECTEURS ADJOINTS - ET DES INSCRIPTIONS DE LA MATERNELLE AU SECONDAIRE 4. LES ADMINISTRATEURS DIVISIONNAIRES (FONCTION 500) SONT EXCLUS. BIEN QUE CETTE DÉFINITION SOIT COMPATIBLE AVEC CELLE DE STATISTIQUE CANADA, LE NOMBRE PROVINCIAL D'ÉLÈVES PAR ENSEIGNANT POURRAIT NE PAS CORRESPONDRE EXACTEMENT, CAR LES SOURCES DES DONNÉES SONT DIFFÉRENTES.

**FONDS D'ADMINISTRATION GÉNÉRALE - BUDGET 2001-2002**  
**DÉPENSES CONSOLIDÉES**

OBJET							
	SALAIRES	AVANTAGES SOCIAUX ET INDEMNITÉS DES EMPLOYÉS	SERVICES	FOURNITURES ET MATÉRIEL	SERVICE DE LA DETTE	TRANSFERTS	TOTAUX
100 ENSEIGNEMENT ORDINAIRE	643 731 859	41 417 167	15 984 863	50 599 420			751 733 310
200 ÉDUCATION DE L'ENFANCE EN DIFFICULTÉ	153 314 726	13 707 094	8 245 835	3 300 730			178 568 386
300 CENTRES D'APPRENTISSAGE POUR ADULTES <sup>(2)</sup>	2 387 136	193 638	1 001 116	320 605			3 902 495
400 ÉDUCATION ET SERVICES COMMUNAUTAIRES	6 412 117	493 635	772 499	385 741			8 063 992
500 ADMINISTRATION DE LA DIVISION	29 019 105	3 328 902	11 652 434	2 494 146			46 494 587
600 SERVICES PEDAGOGIQUES ET DE SOUTIEN AUX ÉLÈVES	48 172 587	3 669 453	7 809 894	6 509 415			66 161 349
700 TRANSPORT DES ÉLÈVES	23 682 269	3 114 167	14 074 321	10 963 078			51 833 835
800 FONCTIONNEMENT ET ENTRETIEN	66 361 597	9 745 110	68 024 031	13 684 239			157 814 977
900 IMPÔTS					3 032 121	30 367 334 <sup>(1)</sup>	33 399 455
<b>TOTALS</b>	<b>973 081 396</b>	<b>75 669 167</b>	<b>127 564 993</b>	<b>88 257 374</b>	<b>3 032 121</b>	<b>30 367 334</b>	<b>1 297 972 385</b>

(1) TRANSFERTS DES FRAIS ET TAXES SUR LES SALAIRES :  
AUTRES AUTORITÉS GOUVERNEMENTALES 20 482 389  
TRANSFERTS INTERFONDS 9 884 945

(2) VOIR LA NOTE EXPLICATIVE NO 10 À LA PAGE vii ET LA DÉFINITION DES DÉPENSES À LA PAGE ii.

# FONDS D'ADMINISTRATION GÉNÉRALE 2001-2002

## DÉPENSES PAR OBJET

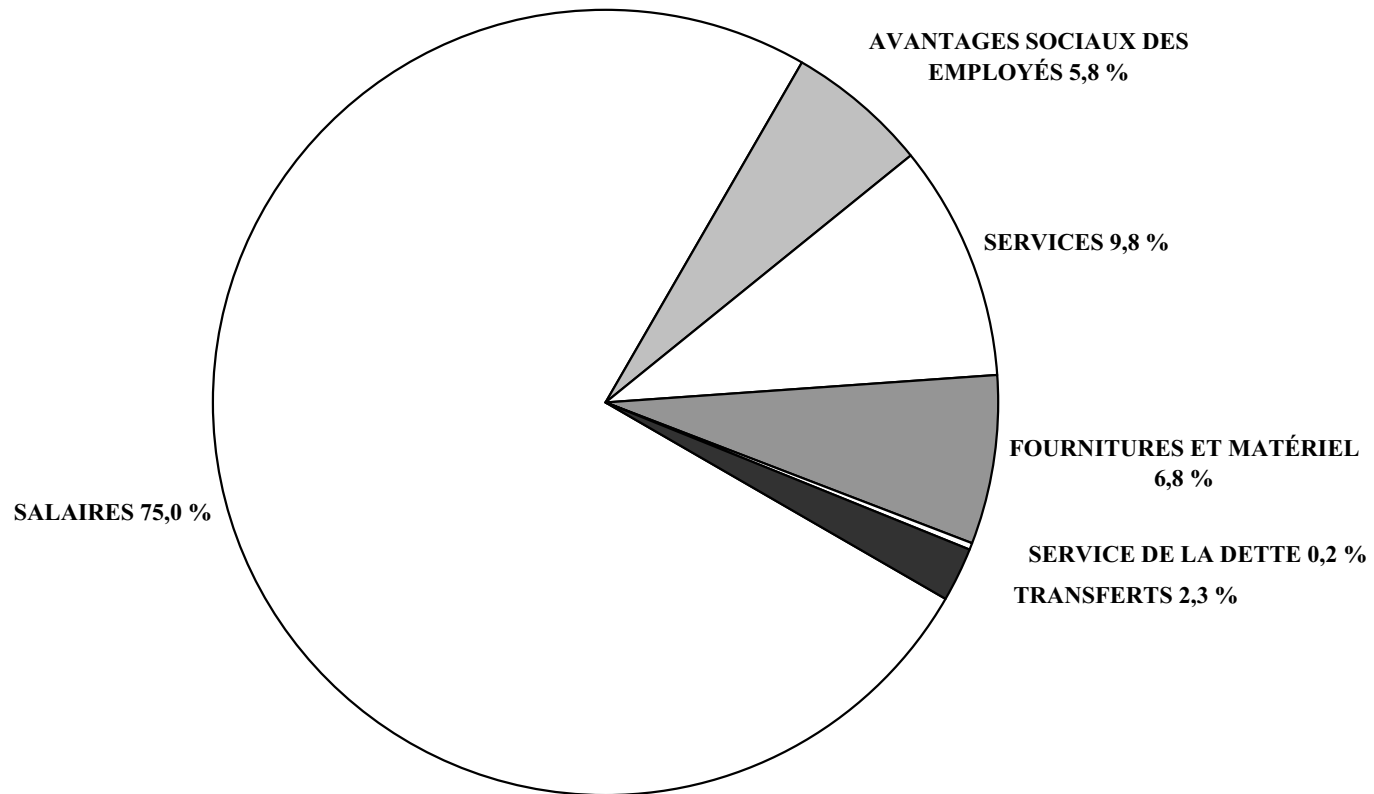

**DÉPENSES CONSOLIDÉES PAR OBJET DE DEUXIÈME CATÉGORIE  
EXPRIMÉES EN POURCENTAGE DES DÉPENSES DU FONDS D'ADMINISTRATION GÉNÉRALE**

	FONCTION									
	ENSEIGNEMENT ORDINAIRE		ÉDUCATION DE L'ENFANCE EN DIFFICULTÉ		CENTRES D'APPRENTISSAGE POUR ADULTES <sup>(1)</sup>		ÉDUCATION ET SERVICES COMMUNAUTAIRES		ADMINISTRATION DE LA DIVISION	
	MONTANT	%	MONTANT	%	MONTANT	%	MONTANT	%	MONTANT	%
<b>300 SALAIRES</b>	643 731 859	49,6	153 314 726	11,8	2 387 136	0,2	6 412 117	0,5	29 019 105	2,2
310 RÉMUNÉRATION DES COMMISSAIRES									3 246 105	0,3
320 CADRES, DIRIGEANTS ET SUPERVISEURS	49 907 508	3,8	5 338 984	0,4	113 736	0,0	470 345	0,0	13 136 073	1,0
330 ÉDUCATEURS - ENSEIGNANTS	550 865 184	42,4	65 009 295	5,0	1 735 217	0,1	4 502 456	0,3	-	-
350 ÉDUCATEURS - AUTRES	14 020 921	1,1	64 551 524	5,0	483 883	0,0	813 628	0,1	-	-
360 PERSONNEL TECHNIQUE, SPÉCIALISÉ ET DE SOUTIEN	1 955 876	0,2	2 002 969	0,2	10 770	0,0	263 643	0,0	2 127 477	0,2
370 PERSONNEL DE BUREAU ET AUTRE	22 758 203	1,8	2 115 950	0,2	39 030	0,0	328 345	0,0	9 695 301	0,7
380 SPÉCIALISTES			14 279 309	1,1						
390 TECHNOLOGIE DE L'INFORMATION	4 224 167	0,3	16 695	0,0	4 500	0,0	33 700	0,0	814 149	0,1
<b>400 AVANTAGES SOCIAUX ET INDEMNITÉS DES EMPLOYÉS</b>	41 417 167	3,2	13 707 094	1,1	193 638	0,0	493 635	0,0	3 328 902	0,3
<b>5-600 SERVICES</b>	15 984 863	1,2	8 245 835	0,6	1 001 116	0,1	772 499	0,1	11 652 434	0,9
510 SERVICES PROFESSIONNELS, TECHNIQUES ET SPÉCIALISÉS	1 857 909	0,1	6 497 320	0,5	459 296	0,0	492 205	0,0	2 423 411	0,2
520 COMMUNICATIONS	3 127 104	0,2	148 644	0,0	31 210	0,0	49 028	0,0	1 286 579	0,1
530 SERVICES PUBLICS	-	-	-	-	27 425	0,0	-	-	-	-
540 DÉPLACEMENTS ET SUBSISTANCE	1 393 673	0,1	1 125 875	0,1	4 205	0,0	27 021	0,0	2 226 528	0,2
550 TRANSPORT DES ÉLÈVES	-	-	-	-	-	-	-	-	-	-
560 DROITS DE SCOLARITÉ	219 800	0,0	61 600	0,0	3 000	0,0	-	-	-	-
570 IMPRESSION ET RELIURE	338 091	0,0	29 104	0,0	-	-	95 015	0,0	442 731	0,0
580 PRIMES D'ASSURANCE ET D'ÉMISSION D'OBLIGATIONS	-	-	-	-	2 500	0,0	-	-	526 136	0,0
590 SERVICES D'ENTRETIEN ET DE RÉPARATION	2 676 692	0,2	39 827	0,0	16 000	0,0	6 550	0,0	272 425	0,0
610 LOCATIONS	1 975 639	0,2	38 417	0,0	204 716	0,0	26 700	0,0	739 077	0,1
620 TAXES	-	-	-	-	1 000	0,0	-	-	-	-
630 PUBLICITÉ	118 272	0,0	13 561	0,0	9 500	0,0	57 230	0,0	619 971	0,0
640 COTISATIONS ET FRAIS	432 028	0,0	38 759	0,0	-	-	6 900	0,0	1 619 743	0,1
650 PERFECTIONNEMENT PROFESSIONNEL ET DU PERSONNEL	334 279	0,0	233 936	0,0	17 390	0,0	11 850	0,0	733 937	0,1
680 TECHNOLOGIE DE L'INFORMATION	3 511 376	0,3	18 792	0,0	224 874	0,0	-	-	761 896	0,1
<b>700 FOURNITURES, MATÉRIEL ET ÉQUIPEMENT</b>	50 599 420	3,9	3 300 730	0,3	320 605	0,0	385 741	0,0	2 494 146	0,2
710 FOURNITURES	21 555 128	1,7	2 180 203	0,2	146 475	0,0	240 396	0,0	1 457 750	0,1
740 MATÉRIELS SCOLAIRES ET MÉDIATIQUES	9 479 765	0,7	588 986	0,0	100 020	0,0	87 300	0,0	139 524	0,0
760 ÉQUIPEMENT DE MOINDRE IMPORTANCE	8 054 616	0,6	298 289	0,0	22 750	0,0	41 900	0,0	293 347	0,0
770 REDRESSEMENT POUR FINS D'INVENTAIRE	8 420	0,0	-	-	-	-	-	-	-	-
780 TECHNOLOGIE DE L'INFORMATION	11 501 491	0,9	233 252	0,0	51 360	0,0	16 145	0,0	603 525	0,0
<b>900 TRANSFERTS</b>										
910 SERVICE DE LA DETTE										
960 DIVISIONS SCOLAIRES										
970 AUTRES ORGANISMES DU GOUVERNEMENT										
980 PARTICULIERS ET ORGANISMES PRIVÉS										
990 TRANSFERTS INTERFONDS										
999 COMPTES DÉBITÉS DE NOUVEAU										
<b>PROVINCE</b>	<b>751 733 310</b>	<b>57,9</b>	<b>178 568 386</b>	<b>13,8</b>	<b>3 902 495</b>	<b>0,3</b>	<b>8 063 992</b>	<b>0,6</b>	<b>46 494 587</b>	<b>3,6</b>

(1) VOIR LA NOTE EXPLICATIVE NO 10 À LA PAGE vii ET LA DÉFINITION DES DÉPENSES À LA PAGE ii.

**DÉPENSES CONSOLIDÉES PAR OBJET DE DEUXIÈME CATÉGORIE  
EXPRIMÉES EN POURCENTAGE DES DÉPENSES DU FONDS D'ADMINISTRATION GÉNÉRALE**

FONCTION										
	SERVICES PÉDAGOGIQUES ET DE SOUTIEN AUX ÉLÈVES		TRANSPORT DES ÉLÈVES		FONCTIONNEMENT ET ENTRETIEN		IMPÔTS		TOTAL	
	MONTANT	%	MONTANT	%	MONTANT	%	MONTANT	%	MONTANT	%
<b>300 SALAIRES</b>	48 172 587	3,7	23 682 269	1,8	66 361 597	5,1			973 081 396	75,0
310 RÉMUNÉRATION DES COMMISSAIRES									3 246 105	0,3
320 CADRES, DIRIGEANTS ET SUPERVISEURS	3 296 362	0,3	1 620 192	0,1	3 245 239	0,3			77 128 439	5,9
330 ÉDUCATEURS - ENSEIGNANTS	30 552 957	2,4	-	-	-	-			652 665 108	50,3
350 ÉDUCATEURS - AUTRES	6 346 361	0,5	133 225	0,0	-	-			86 349 542	6,7
360 PERSONNEL TECHNIQUE, SPÉCIALISÉ ET DE SOUTIEN	4 783 310	0,4	21 110 622	1,6	62 063 102	4,8			94 317 769	7,3
370 PERSONNEL DE BUREAU ET AUTRE	2 811 520	0,2	818 230	0,1	1 041 798	0,1			39 608 377	3,1
380 SPÉCIALISTES									14 279 309	1,1
390 TECHNOLOGIE DE L'INFORMATION	382 077	0,0	-	-	11 458	0,0			5 486 746	0,4
<b>400 AVANTAGES SOCIAUX ET INDEMNITÉS DES EMPLOYÉS</b>	3 669 453	0,3	3 114 167	0,2	9 745 110	0,8			75 669 167	5,8
<b>5-600 SERVICES</b>	7 809 894	0,6	14 074 321	1,1	68 024 031	5,2			127 564 993	9,8
510 SERVICES PROFESSIONNELS, TECHNIQUES ET SPÉCIALISÉS	1 567 756	0,1	143 313	0,0	2 279 195	0,2			15 720 405	1,2
520 COMMUNICATIONS	120 690	0,0	175 793	0,0	491 079	0,0			5 430 127	0,4
530 SERVICES PUBLICS	-	-	-	-	41 997 099	3,2			42 024 524	3,2
540 DÉPLACEMENTS ET SUBSISTANCE	544 219	0,0	611 436	0,0	675 990	0,1			6 608 947	0,5
550 TRANSPORT DES ÉLÈVES	-	-	10 610 474	0,8	-	-			10 610 474	0,8
560 DROITS DE SCOLARITÉ	-	-	-	-	-	-			284 400	0,0
570 IMPRESSION ET RELIURE	144 168	0,0	-	-	-	-			1 049 109	0,1
580 PRIMES D'ASSURANCE ET D'ÉMISSION D'OBLIGATIONS	5 062	0,0	774 752	0,1	3 361 574	0,3			4 670 024	0,4
590 SERVICES D'ENTRETIEN ET DE RÉPARATION	343 600	0,0	1 393 900	0,1	13 474 656	1,0			18 223 650	1,4
610 LOCATIONS	73 510	0,0	194 053	0,0	1 443 257	0,1			4 695 369	0,4
620 TAXES	-	-	-	-	4 138 630	0,3			4 139 630	0,3
630 PUBLICITÉ	5 300	0,0	14 000	0,0	15 125	0,0			852 959	0,1
640 COTISATIONS ET FRAIS	229 074	0,0	30 600	0,0	22 565	0,0			2 379 669	0,2
650 PERFECTIONNEMENT PROFESSIONNEL ET DU PERSONNEL	4 340 804	0,0	123 450	0,0	98 666	0,0			5 894 312	0,5
680 TECHNOLOGIE DE L'INFORMATION	435 711	0,0	2 550	0,0	26 195	0,0			4 981 394	0,4
<b>700 FOURNITURES, MATÉRIEL ET ÉQUIPEMENT</b>	6 509 415	0,5	10 963 078	0,8	13 684 239	1,1			88 257 374	6,8
710 FOURNITURES	2 945 008	0,2	10 567 015	0,8	11 730 049	0,9			50 822 024	3,9
740 MATÉRIELS SCOLAIRES ET MÉDIATIQUES	2 886 347	0,2	8 725	0,0	201 352	0,0			13 492 019	1,0
760 ÉQUIPEMENT DE MOINDRE IMPORTANCE	187 638	0,0	365 838	0,0	1 699 843	0,1			10 964 221	0,8
770 REDRESSEMENT POUR FINS D'INVENTAIRE	-	-	2 000	0,0	11 250	0,0			21 670	0,0
780 TECHNOLOGIE DE L'INFORMATION	490 422	0,0	19 500	0,0	41 745	0,0			12 957 440	1,0
<b>900 TRANSFERTS</b>							33 399 455	2,6	33 399 455	2,6
910 SERVICE DE LA DETTE							3 032 121	0,2	3 032 121	0,2
960 DIVISIONS SCOLAIRES										
970 AUTRES ORGANISMES DU GOUVERNEMENT							20 482 389	1,6	20 482 389	1,6
980 PARTICULIERS ET ORGANISMES PRIVÉS										
990 TRANSFERTS INTERFONDS							9 884 945	0,8	9 884 945	0,8
999 COMPTES DÉBITÉS DE NOUVEAU										-
<b>PROVINCE</b>	<b>66 161 349</b>	<b>5,1</b>	<b>51 833 835</b>	<b>4,0</b>	<b>157 814 977</b>	<b>12,2</b>	<b>33 399 455</b>	<b>2,6</b>	<b>1 297 972 385</b>	<b>100,0</b>

# FONDS D'ADMINISTRATION GÉNÉRALE 2001-2002

## DÉPENSES PAR FONCTION

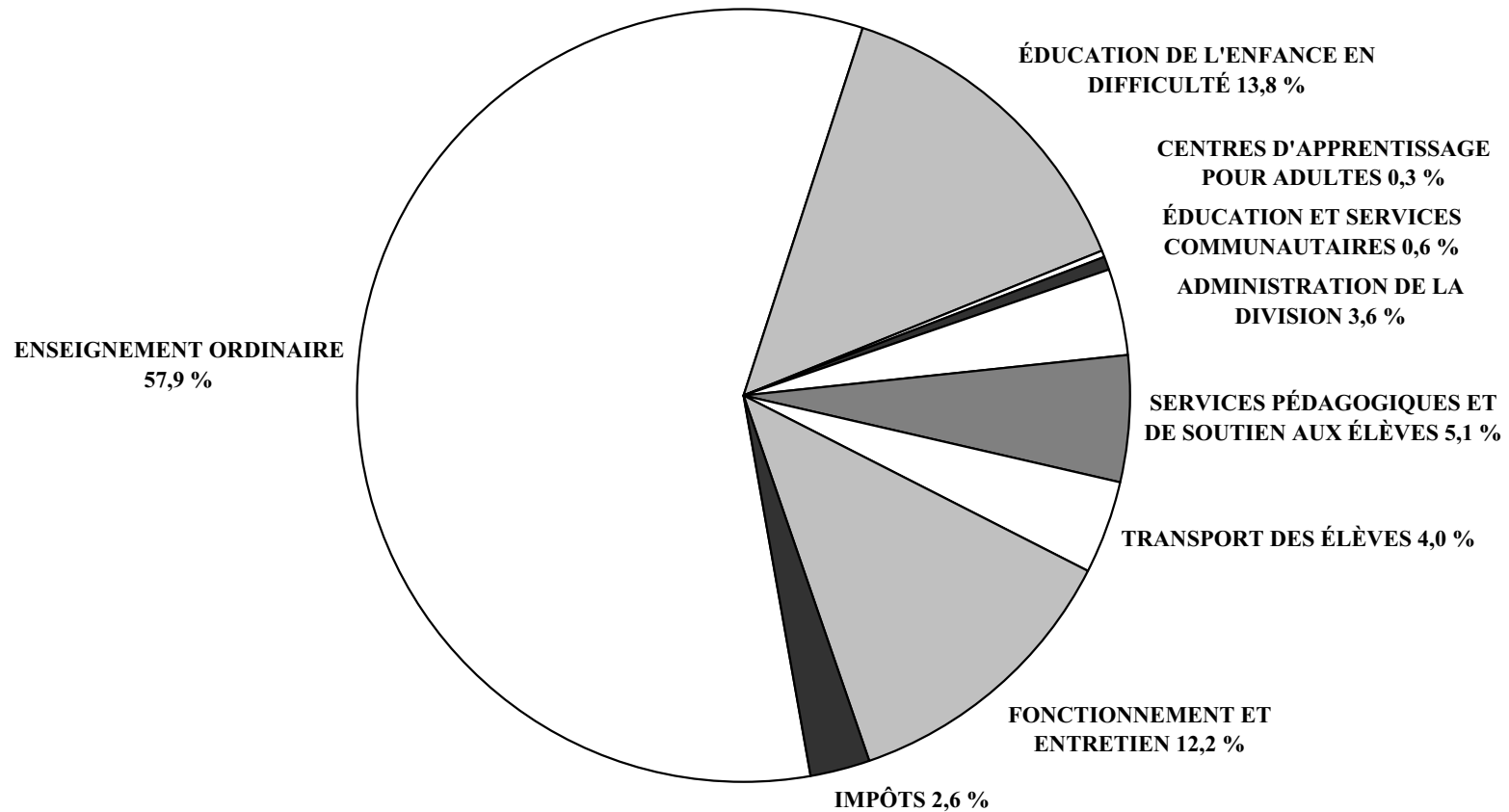

N°	DIVISION OU DISTRICT	ENSEIGNEMENT ORDINAIRE			ÉDUCATION DE L'ENFANCE EN DIFFICULTÉ			CENTRES D'APPRENTISSAGE POUR ADULTES <sup>(1)</sup>		
		MONTANT	%	PAR ÉLÈVE	MONTANT	%	PAR ÉLÈVE	MONTANT	%	PAR ÉLÈVE
1	WINNIPEG	126 691 700	52,8	4 268	47 507 100	19,8	1 552			
2	ST. JAMES-ASSINIBOIA	39 044 700	64,7	4 289	7 197 086	11,9	783	290 942	0,5	2 521
3	ASSINIBOINE SOUTH	24 881 321	59,8	4 250	6 178 010	14,8	1 055			
4	ST-BONIFACE	24 423 072	58,8	4 206	6 220 078	15,0	1 056			
5	FORT GARRY	31 719 844	61,6	4 471	6 739 827	13,1	943			
6	ST-VITAL	35 407 360	61,5	4 041	7 214 758	12,5	813			
9	RIVER EAST	49 362 591	59,9	3 964	11 757 475	14,3	930			
10	SEVEN OAKS	35 837 547	58,9	4 150	8 144 410	13,4	939			
11	LORD SELKIRK	19 967 460	61,5	4 328	3 777 520	11,6	816	261 240	0,8	3 073
12	TRANSCONA-SPRINGFIELD	31 119 528	60,3	4 045	7 559 431	14,7	979			
13	AGASSIZ	11 245 531	53,6	4 191	2 303 054	11,0	852	1 886 802	9,0	5 878
14	RIVIÈRE SEINE	13 840 234	59,0	4 048	2 576 685	11,0	754			
15	HANOVER	22 104 626	65,7	3 580	2 904 394	8,6	470			
16	BOUNDARY	3 486 698	58,6	4 229	542 367	9,1	658			
17	RIVIÈRE ROUGE	2 302 391	56,2	4 436	509 700	12,4	971			
18	RHINELAND	5 107 382	55,4	3 724	1 207 145	13,1	880	259 092	2,8	2 069
19	MORRIS-MACDONALD	7 387 500	60,6	4 098	1 227 500	10,1	681			
20	WHITE HORSE PLAIN	4 818 296	61,2	4 882	876 881	11,1	873			
21	INTERLAKE	13 345 000	58,8	3 922	2 372 000	10,5	694	239 000	1,1	2 812
22	EVERGREEN	6 876 396	55,9	4 068	1 259 800	10,2	745			
23	LAKESHORE	5 737 853	56,6	4 005	1 214 900	12,0	848			
24	PORTAGE-LA-PRAIRIE	13 754 292	60,1	3 999	3 153 042	13,8	878			
25	MIDLAND	6 160 502	59,0	4 198	973 700	9,3	664	251 190	2,4	2 093
26	GARDEN VALLEY	10 370 600	63,2	3 747	2 124 900	12,9	753	164 100	1,0	2 984
28	MOUNTAIN	3 966 825	63,7	4 714	486 816	7,8	579			
30	PINE CREEK	5 341 224	57,0	4 077	997 594	10,6	752			
31	BEAUTIFUL PLAINS	6 450 660	59,1	4 009	1 183 121	10,8	715			
32	TURTLE RIVER	3 491 593	53,1	4 279	715 268	10,9	877			
33	DAUPHIN-OCBRE	7 170 605	55,2	3 915	1 874 765	14,4	1 019			
34	DUCK MOUNTAIN	3 395 695	58,7	4 611	475 520	8,2	646			
35	SWAN VALLEY	8 152 465	57,8	4 270	1 483 572	10,5	777			
36	INTERMOUNTAIN	4 229 536	55,7	4 017	612 967	8,1	582			
37	PELLY TRAIL	4 018 620	58,5	4 158	616 233	9,0	638			
38	BIRDTAIL RIVER	4 906 327	53,8	3 954	980 692	10,7	790			
39	ROLLING RIVER	9 543 300	62,0	4 439	1 309 800	8,5	609			
40	BRANDON	27 749 200	61,4	3 821	6 371 100	14,1	855			
41	FORT LA BOSSE	7 097 440	57,3	4 340	1 333 160	10,8	815	113 600	0,9	4 369
42	SOURIS VALLEY	4 526 500	56,7	4 134	905 953	11,4	827			
43	ANTLER RIVER	3 750 790	59,2	4 733	553 100	8,7	698	20 000	0,3	2 000
44	TURTLE MOUNTAIN	5 238 302	55,9	4 176	1 150 733	12,3	917	250 000	2,7	2 294
45	KELSEY	6 958 895	58,3	3 673	1 271 955	10,7	663			
46	FLIN FLON	6 499 088	61,9	4 340	981 163	9,3	650			
47	WESTERN	5 474 700	59,8	3 787	980 364	10,7	675	166 529	1,8	1 830
48	FRONTIER	26 126 954	45,5	4 993	8 508 489	14,8	1 623			
49	D.S.F.M.	21 229 314	57,7	4 964	3 855 522	10,5	889			
50	PRAIRIE SPIRIT	8 116 200	55,6	4 489	1 700 000	11,7	940			
2264	CHURCHILL	1 071 889	56,1	5 841	199 753	10,5	1 089			
2309	SNOW LAKE	1 278 235	63,5	4 897	177 912	8,8	682			
2312	LYNN LAKE	1 054 806	61,3	5 717	213 534	12,4	1 157			
2355	MYSTERY LAKE	14 849 731	60,4	4 307	3 367 878	13,7	955			
2439	SPRAGUE CONSOLIDATED	567 920	44,5	4 286	314 025	24,6	2 267			
2460	LEAF RAPIDS	1 816 235	62,2	5 863	209 815	7,2	677			
3000	WPG. TECHNICAL COLLEGE	2 667 837	52,5	4 182	195 819	3,9	307			
	<b>PROVINCE</b>	<b>751 733 310</b>	<b>57,9</b>	<b>4 188</b>	<b>178 568 386</b>	<b>13,8</b>	<b>982</b>	<b>3 902 495</b>	<b>0,3</b>	<b>3 415</b>
2155	PINE FALLS	849 261	67,9	5 981	112 668	9,0	793			
2408	WHITESHELL	1 511 010	63,8	5 649	159 077	6,7	595			

(1) VOIR LA NOTE EXPLICATIVE NO 10 À LA PAGE vii ET LA DÉFINITION DES DÉPENSES À LA PAGE ii.



N°	DIVISION OU DISTRICT	ÉDUCATION ET SERVICES COMMUNAUTAIRES			ADMINISTRATION DE LA DIVISION			SERVICES PÉDAGOGIQUES ET DE SOUTIEN AUX ÉLÈVES		
		MONTANT	%	PAR ÉLÈVE	MONTANT	%	PAR ÉLÈVE	MONTANT	%	PAR ÉLÈVE
1	WINNIPEG	4 845 900	2,0	158	7 066 300	2,9	231	12 366 100	5,2	404
2	ST. JAMES-ASSINIBOIA	340 607	0,6	37	1 826 206	3,0	199	3 101 649	5,1	337
3	ASSINIBOINE SOUTH	15 563	0,0	3	1 504 600	3,6	257	2 600 584	6,2	444
4	ST-BONIFACE	166 700	0,4	28	1 268 330	3,1	215	2 612 072	6,3	443
5	FORT GARRY	19 725	0,0	3	2 410 043	4,7	337	3 518 132	6,8	492
6	ST-VITAL	236 994	0,4	27	2 091 369	3,6	236	4 050 892	7,0	457
9	RIVER EAST	233 595	0,3	18	2 269 375	2,8	179	5 133 196	6,2	406
10	SEVEN OAKS	75 044	0,1	9	2 073 795	3,4	239	3 462 399	5,7	399
11	LORD SELKIRK	291 600	0,9	63	800 750	2,5	173	1 147 105	3,5	248
12	TRANSCONA-SPRINGFIELD	160 056	0,3	21	1 390 914	2,7	180	2 406 865	4,7	312
13	AGASSIZ	81 150	0,4	30	640 134	3,0	237	710 798	3,4	263
14	RIVIÈRE SEINE				869 362	3,7	254	809 451	3,5	237
15	HANOVER	121 171	0,4	20	923 142	2,7	149	1 087 779	3,2	176
16	BOUNDARY				226 424	3,8	275	205 342	3,5	249
17	RIVIÈRE ROUGE				199 500	4,9	380	178 025	4,3	339
18	RHINELAND				363 710	3,9	265	290 629	3,2	212
19	MORRIS-MACDONALD				565 000	4,6	313	414 500	3,4	230
20	WHITE HORSE PLAIN	49 834	0,6	50	357 106	4,5	356	199 887	2,5	199
21	INTERLAKE	60 000	0,3	18	705 500	3,1	206	1 010 500	4,5	296
22	EVERGREEN	230 800	1,9	137	455 500	3,7	269	507 665	4,1	300
23	LAKESHORE				322 200	3,2	225	387 432	3,8	270
24	PORTAGE-LA-PRAIRIE	1 668	0,0	0	703 698	3,1	196	1 076 361	4,7	300
25	MIDLAND				407 465	3,9	278	302 707	2,9	206
26	GARDEN VALLEY				480 000	2,9	170	613 500	3,7	217
28	MOUNTAIN				345 046	5,5	410	167 955	2,7	200
30	PINE CREEK				372 630	4,0	281	347 598	3,7	262
31	BEAUTIFUL PLAINS				415 225	3,8	251	403 700	3,7	244
32	TURTLE RIVER				336 419	5,1	412	286 936	4,4	352
33	DAUPHIN-OCBRE				501 586	3,9	273	841 292	6,5	457
34	DUCK MOUNTAIN				237 215	4,1	322	189 960	3,3	258
35	SWAN VALLEY	60 660	0,4	32	542 987	3,9	284	507 280	3,6	266
36	INTERMOUNTAIN				238 525	3,1	227	402 748	5,3	382
37	PELLY TRAIL	6 664	0,1	7	290 822	4,2	301	232 107	3,4	240
38	BIRDTAIL RIVER				416 065	4,6	335	383 294	4,2	309
39	ROLLING RIVER				628 700	4,1	292	554 000	3,6	258
40	BRANDON	62 200	0,1	8	1 589 100	3,5	213	2 506 600	5,5	336
41	FORT LA BOSSE	53 700	0,4	33	471 690	3,8	288	389 690	3,1	238
42	SOURIS VALLEY				373 138	4,7	341	294 271	3,7	269
43	ANTLER RIVER	21 000	0,3	26	292 800	4,6	369	199 500	3,2	252
44	TURTLE MOUNTAIN				360 115	3,8	287	344 471	3,7	275
45	KELSEY	11 450	0,1	6	501 005	4,2	261	801 600	6,7	418
46	FLIN FLON				553 100	5,3	366	589 526	5,6	391
47	WESTERN				355 743	3,9	245	521 661	5,7	359
48	FRONTIER	563 649	1,0	108	3 245 482	5,7	619	2 732 854	4,8	521
49	D.S.F.M.	15 000	0,0	3	1 615 906	4,4	373	2 425 363	6,6	559
50	PRAIRIE SPIRIT				544 300	3,7	301	528 700	3,6	292
2264	CHURCHILL	20 598	1,1	112	148 244	7,8	808	68 163	3,6	371
2309	SNOW LAKE				143 180	7,1	549	57 570	2,9	221
2312	LYNN LAKE				120 696	7,0	654	38 020	2,2	206
2355	MYSTERY LAKE	2 089	0,0	1	990 933	4,0	281	1 455 747	5,9	413
2439	SPRAGUE CONSOLIDATED				69 414	5,4	501	38 420	3,0	277
2460	LEAF RAPIDS				205 230	7,0	662	84 400	2,9	272
3000	WPG. TECHNICAL COLLEGE	316 575	6,2	496	668 868	13,2	1 048	574 353	11,3	900
	<b>PROVINCE</b>	<b>8 063 992</b>	<b>0,6</b>	<b>44</b>	<b>46 494 587</b>	<b>3,6</b>	<b>256</b>	<b>66 161 349</b>	<b>5,1</b>	<b>364</b>
2155	PINE FALLS	700	0,1	5	44 593	3,6	314	34 555	2,8	243
2408	WHITESHELL	3 500	0,1	13	162 465	6,9	607	118 957	5,0	445

ANALYSE DES DÉPENSES PAR FONCTION  
FONDS D'ADMINISTRATION GÉNÉRALE - BUDGET 2001-2002

N°	DIVISION OU DISTRICT	TRANSPORT DES ÉLÈVES			FONCTIONNEMENT ET ENTRETIEN			IMPÔTS		
		MONTANT	%	PAR ÉLÈVE	MONTANT	%	PAR ÉLÈVE	MONTANT	%	PAR ÉLÈVE
1	WINNIPEG	2 869 200	1,2	94	33 982 600	14,2	1 110	4 461 300	1,9	146
2	ST. JAMES-ASSINIBOIA	785 481	1,3	85	6 682 620	11,1	727	1 121 749	1,9	122
3	ASSINIBOINE SOUTH	571 570	1,4	98	5 090 100	12,2	869	794 000	1,9	136
4	ST-BONIFACE	590 376	1,4	100	5 437 489	13,1	923	835 000	2,0	142
5	FORT GARRY	685 480	1,3	96	5 149 821	10,0	721	1 217 417	2,4	170
6	ST-VITAL	870 935	1,5	98	6 450 606	11,2	727	1 243 000	2,2	140
9	RIVER EAST	1 870 450	2,3	148	9 678 775	11,8	766	2 042 830	2,5	162
10	SEVEN OAKS	1 728 854	2,8	199	7 989 956	13,1	921	1 547 005	2,5	178
11	LORD SELKIRK	1 680 745	5,2	363	3 438 995	10,6	743	1 104 598	3,4	239
12	TRANSCONA-SPRINGFIELD	2 047 129	4,0	265	5 079 303	9,8	658	1 810 096	3,5	234
13	AGASSIZ	1 429 901	6,8	529	1 996 022	9,5	739	703 000	3,3	260
14	RIVIÈRE SEINE	1 703 906	7,3	498	2 823 982	12,0	826	834 920	3,6	244
15	HANOVER	1 786 654	5,3	289	3 533 926	10,5	572	1 159 264	3,4	188
16	BOUNDARY	600 938	10,1	729	672 943	11,3	816	217 000	3,6	263
17	RIVIÈRE ROUGE	363 400	8,9	692	400 600	9,8	763	143 000	3,5	272
18	RHINELAND	638 610	6,9	466	1 067 900	11,6	779	291 000	3,2	212
19	MORRIS-MACDONALD	1 031 000	8,5	572	1 160 000	9,5	644	407 000	3,3	226
20	WHITE HORSE PLAIN	595 263	7,6	593	726 092	9,2	723	249 980	3,2	249
21	INTERLAKE	1 618 000	7,1	473	2 442 000	10,8	715	895 000	3,9	262
22	EVERGREEN	937 850	7,6	555	1 477 950	12,0	874	554 922	4,5	328
23	LAKESHORE	1 142 050	11,3	797	940 921	9,3	657	394 832	3,9	276
24	PORTAGE-LA-PRAIRIE	772 610	3,4	215	2 836 620	12,4	790	583 351	2,5	163
25	MIDLAND	879 400	8,4	599	1 107 110	10,6	754	353 730	3,4	241
26	GARDEN VALLEY	596 150	3,6	211	1 484 000	9,0	526	580 000	3,5	206
28	MOUNTAIN	512 251	8,2	609	638 358	10,3	759	107 000	1,7	127
30	PINE CREEK	931 649	9,9	703	994 725	10,6	750	388 692	4,1	293
31	BEAUTIFUL PLAINS	828 290	7,6	500	1 260 128	11,6	761	364 500	3,3	220
32	TURTLE RIVER	729 376	11,1	894	774 427	11,8	949	245 318	3,7	301
33	DAUPHIN-OCBRE	639 023	4,9	347	1 590 906	12,3	865	364 396	2,8	198
34	DUCK MOUNTAIN	594 450	10,3	807	794 050	13,7	1 078	96 000	1,7	130
35	SWAN VALLEY	1 153 566	8,2	604	1 755 953	12,5	920	446 734	3,2	234
36	INTERMOUNTAIN	846 625	11,2	804	985 912	13,0	936	276 712	3,6	263
37	PELLY TRAIL	794 340	11,6	822	809 451	11,8	838	100 000	1,5	103
38	BIRDTAIL RIVER	993 704	10,9	801	1 012 380	11,1	816	433 908	4,8	350
39	ROLLING RIVER	1 192 550	7,7	555	1 627 150	10,6	757	547 000	3,6	254
40	BRANDON	1 222 400	2,7	164	4 662 000	10,3	625	1 056 500	2,3	142
41	FORT LA BOSSE	1 035 050	8,4	633	1 429 910	11,6	874	452 000	3,7	276
42	SOURIS VALLEY	684 445	8,6	625	905 124	11,3	827	292 190	3,7	267
43	ANTLER RIVER	584 000	9,2	737	676 700	10,7	854	234 000	3,7	295
44	TURTLE MOUNTAIN	746 470	8,0	595	945 468	10,1	754	335 500	3,6	267
45	KELSEY	453 310	3,8	236	1 622 250	13,6	846	315 000	2,6	164
46	FLIN FLON	159 700	1,5	106	1 462 797	13,9	969	250 000	2,4	166
47	WESTERN	397 087	4,3	273	1 000 576	10,9	689	255 207	2,8	176
48	FRONTIER	4 936 534	8,6	942	10 102 645	17,6	1 927	1 149 299	2,0	219
49	D.S.F.M.	2 880 202	7,8	664	3 979 333	10,8	917	765 202	2,1	176
50	PRAIRIE SPIRIT	1 340 100	9,2	741	1 841 300	12,6	1 018	521 000	3,6	288
2264	CHURCHILL	65 620	3,4	358	322 131	16,9	1 755	13 343	0,7	73
2309	SNOW LAKE	40 750	2,0	156	294 042	14,6	1 127	21 800	1,1	84
2312	LYNN LAKE	14 200	0,8	77	263 233	15,3	1 427	15 900	0,9	86
2355	MYSTERY LAKE	91 036	0,4	26	3 227 616	13,1	916	614 500	2,5	174
2439	SPRAGUE CONSOLIDATED	143 155	11,2	1 034	142 535	11,2	1 029			
2460	LEAF RAPIDS	28 000	1,0	90	531 280	18,2	1 715	43 800	1,5	141
3000	WPG. TECHNICAL COLLEGE				512 266	10,1	803	149 960	2,9	235
	<b>PROVINCE</b>	<b>51 833 835</b>	<b>4,0</b>	<b>285</b>	<b>157 814 977</b>	<b>12,2</b>	<b>868</b>	<b>33 399 455</b>	<b>2,6</b>	<b>184</b>
2155	PINE FALLS	53 248	4,3	375	154 863	12,4	1 091			
2408	WHITESHELL	27 500	1,2	103	307 096	13,0	1 148	78 000	3,3	292

<b>FONCTION 100 : ENSEIGNEMENT ORDINAIRE</b>							
<b>ADMINISTRATION</b>				<b>ÉTUDES TECHNOLOGIQUES DU SECONDAIRE <sup>(1)</sup></b>			
<b>N°</b>	<b>DIVISION OU DISTRICT</b>	<b>MONTANT</b>	<b>%</b>	<b>PAR ÉLÈVE</b>	<b>MONTANT</b>	<b>%</b>	<b>PAR ÉLÈVE</b>
1	WINNIPEG	16 371 700	6,8	552	3 568 400	1,5	5 967
2	ST. JAMES-ASSINIBOIA	3 306 039	5,5	363	3 023 595	5,0	4 291
3	ASSINIBOINE SOUTH	2 938 190	7,1	502			
4	ST-BONIFACE	3 116 305	7,5	537	600 862	1,4	3 534
5	FORT GARRY	3 469 910	6,7	489			
6	ST-VITAL	3 992 608	6,9	456			
9	RIVER EAST	5 466 000	6,6	439	1 402 050	1,7	5 866
10	SEVEN OAKS	4 691 555	7,7	543	454 977	0,7	3 250
11	LORD SELKIRK	2 148 705	6,6	466	1 209 720	3,7	4 839
12	TRANSCONA-SPRINGFIELD	3 618 060	7,0	470	663 939	1,3	4 695
13	AGASSIZ	1 107 974	5,3	413			
14	RIVIÈRE SEINE	1 918 932	8,2	561			
15	HANOVER	2 053 097	6,1	333	1 360 122	4,0	6 045
16	BOUNDARY	279 529	4,7	339	177 818	3,0	5 081
17	RIVIÈRE ROUGE	285 800	7,0	551	101 500	2,5	6 767
18	RHINELAND	649 798	7,0	474	447 601	4,9	5 595
19	MORRIS-MACDONALD	805 000	6,6	447	80 000	0,7	4 444
20	WHITE HORSE PLAIN	504 002	6,4	511			
21	INTERLAKE	1 516 000	6,7	446			
22	EVERGREEN	757 800	6,2	448	77 300	0,6	3 865
23	LAKESHORE	580 250	5,7	405	176 600	1,7	4 773
24	PORTAGE-LA-PRAIRIE	1 550 900	6,8	451	240 748	1,1	6 019
25	MIDLAND	552 900	5,3	377			
26	GARDEN VALLEY	885 900	5,4	320	320 000	1,9	4 848
28	MOUNTAIN	332 480	5,3	395			
30	PINE CREEK	444 098	4,7	339			
31	BEAUTIFUL PLAINS	568 101	5,2	353			
32	TURTLE RIVER	302 260	4,6	370			
33	DAUPHIN-OCBRE	885 656	6,8	484	677 742	5,2	6 024
34	DUCK MOUNTAIN	317 400	5,5	431			
35	SWAN VALLEY	867 112	6,1	454	570 286	4,0	3 933
36	INTERMOUNTAIN	432 101	5,7	410			
37	PELLY TRAIL	381 638	5,6	395	168 948	2,5	4 674
38	BIRDTAIL RIVER	508 549	5,6	410			
39	ROLLING RIVER	954 700	6,2	444	72 200	0,5	3 800
40	BRANDON	2 710 600	6,0	373	1 738 900	3,8	5 520
41	FORT LA BOSSE	759 440	6,1	464	131 000	1,1	4 367
42	SOURIS VALLEY	379 943	4,8	347			
43	ANTLER RIVER	304 400	4,8	384			
44	TURTLE MOUNTAIN	436 368	4,7	348			
45	KELSEY	881 180	7,4	465			#VALUE!
46	FLIN FLON	771 804	7,4	515			
47	WESTERN	586 321	6,4	406			
48	FRONTIER	2 555 360	4,5	488	179 911	0,3	3 911
49	D.S.F.M.	2 181 971	5,9	510	163 674	0,4	5 846
50	PRAIRIE SPIRIT	814 100	5,6	450			
2264	CHURCHILL	88 166	4,6	480			
2309	SNOW LAKE	160 340	8,0	614			
2312	LYNN LAKE	131 466	7,6	713			
2355	MYSTERY LAKE	1 486 883	6,0	431	595 869	2,4	4 549
2439	SPRAGUE CONSOLIDATED	50 465	4,0	381			
2460	LEAF RAPIDS	195 985	6,7	633			
3000	WPG. TECHNICAL COLLEGE				2 483 233	48,8	4 346
	<b>PROVINCE</b>	<b>83 055 841</b>	<b>6,4</b>	<b>463</b>	<b>20 686 995</b>	<b>1,6</b>	<b>4 910</b>
2155	PINE FALLS	31 316	2,5	221			
2408	WHITESHELL	169 246	7,1	633			

(1) ANCIENNEMENT LA FONCTION 300 - ENSEIGNEMENT PROFESSIONNEL INDUSTRIEL.

FONCTION 100 : ENSEIGNEMENT ORDINAIRE (SUITE)										
ÉCOLES À VOIE UNIQUE <sup>(1)</sup>										
N°	DIVISION OU DISTRICT	ANGLAIS			FRANÇAIS			IMMERSION FRANÇAISE		
		MONTANT	%	PAR ÉLÈVE	MONTANT	%	PAR ÉLÈVE	MONTANT	%	PAR ÉLÈVE
1	WINNIPEG	85 949 100	35,8	3 716				2 851 400	1,2	3 777
2	ST. JAMES-ASSINIBOIA	24 619 163	40,8	3 906				2 620 964	4,3	3 889
3	ASSINIBOINE SOUTH	12 837 742	30,8	3 758				570 227	1,4	3 296
4	ST-BONIFACE	14 089 198	33,9	3 768	1 513 715	3,6	3 124	5 102 992	12,3	3 611
5	FORT GARRY	21 581 703	41,9	4 057				2 981 601	5,8	3 939
6	ST-VITAL	25 327 068	44,0	3 660				6 087 684	10,6	3 303
9	RIVER EAST	25 404 591	30,9	3 391						
10	SEVEN OAKS	16 965 956	27,9	3 718				738 518	1,2	3 856
11	LORD SELKIRK	12 167 970	37,5	3 920				582 300	1,8	3 253
12	TRANSCONA-SPRINGFIELD	18 903 013	36,7	3 726				3 364 914	6,5	3 045
13	AGASSIZ	6 909 669	32,9	3 886						
14	RIVIÈRE SEINE	5 317 704	22,7	3 437				2 259 268	9,6	3 514
15	HANOVER	18 691 407	55,6	3 142						
16	BOUNDARY	3 029 351	50,9	3 837						
17	RIVIÈRE ROUGE	114 306	2,8	3 687	678 997	16,6	3 631	1 121 788	27,4	3 922
18	RHINELAND	4 009 983	43,5	3 105						
19	MORRIS-MACDONALD	6 502 500	53,3	3 644						
20	WHITE HORSE PLAIN	2 185 359	27,8	4 680				465 246	5,9	4 081
21	INTERLAKE	11 829 000	52,1	3 476						
22	EVERGREEN	6 041 296	49,1	3 616						
23	LAKESHORE	4 981 003	49,1	3 569						
24	PORTAGE-LA-PRAIRIE	10 157 159	44,4	3 486						
25	MIDLAND	5 607 602	53,7	3 821						
26	GARDEN VALLEY	9 164 700	55,8	3 392						
28	MOUNTAIN	1 775 407	28,5	4 654				243 433	3,9	4 024
30	PINE CREEK	4 897 126	52,2	3 738						
31	BEAUTIFUL PLAINS	5 882 559	53,9	3 656						
32	TURTLE RIVER	2 997 052	45,6	3 890	192 281	2,9	4 226			
33	DAUPHIN-OCBRE	4 121 768	31,7	3 327				356 213	2,7	3 329
34	DUCK MOUNTAIN	3 078 295	53,2	4 180						
35	SWAN VALLEY	5 640 866	40,0	3 792						
36	INTERMOUNTAIN	3 797 435	50,0	3 606						
37	PELLY TRAIL	3 468 034	50,5	3 728						
38	BIRDTAIL RIVER	4 397 778	48,2	3 544						
39	ROLLING RIVER	8 516 400	55,3	3 996						
40	BRANDON	19 616 600	43,4	3 411						
41	FORT LA BOSSE	6 207 000	50,2	3 866						
42	SOURIS VALLEY	4 146 557	52,0	3 787						
43	ANTLER RIVER	3 446 390	54,4	4 349						
44	TURTLE MOUNTAIN	4 801 934	51,2	3 828						
45	KELSEY	4 253 550	35,6	3 295						
46	FLIN FLON	4 193 707	40,0	3 879						
47	WESTERN	3 174 382	34,7	3 539						
48	FRONTIER	23 391 683	40,8	4 510						
49	D.S.F.M.				18 883 669	51,4	4 445			
50	PRAIRIE SPIRIT	7 302 100	50,0	4 039						
2264	CHURCHILL	983 723	51,5	5 361						
2309	SNOW LAKE	1 117 895	55,5	4 283						
2312	LYNN LAKE	923 340	53,7	5 005						
2355	MYSTERY LAKE	11 191 125	45,5	3 907						
2439	SPRAGUE CONSOLIDATED	517 455	40,6	3 905						
2460	LEAF RAPIDS	1 620 250	55,5	5 230						
3000	WPG. TECHNICAL COLLEGE	184 604	3,6	2 772						
	<b>PROVINCE</b>	<b>498 031 558</b>	<b>38,4</b>	<b>3 719</b>	<b>21 268 662</b>	<b>1,6</b>	<b>4 283</b>	<b>29 346 548</b>	<b>2,3</b>	<b>3 535</b>
2155	PINE FALLS	817 945	65,4	5 760						
2408	WHITESHELL	1 341 764	56,7	5 016						

(1) AU MOINS 90 % DES INSCRIPTIONS EN ENSEIGNEMENT ORDINAIRE SONT DANS UN PROGRAMME DE LANGUE.

<b>FONCTION 100 : ENSEIGNEMENT ORDINAIRE (SUITE)</b>									
<b>ÉCOLES À DOUBLE VOIE <sup>(1)</sup></b>									
N°	DIVISION OU DISTRICT	MONTANT	%	PAR ÉLÈVE	NOMBRE D'ÉLÈVES E.T.P.	INSCRIPTIONS DES ÉCOLES À DOUBLE VOIE EN %			
						ANGLAIS	FRANÇAIS	IMMERSION FRANÇAISE	PROGRAMMES BILINGUES
1	WINNIPEG	17 951 100	7,5	3 449	5 204,0	63,1%		31,0%	5,9%
2	ST. JAMES-ASSINIBOIA	5 474 939	9,1	3 854	1 420,7	71,1%		28,9%	
3	ASSINIBOINE SOUTH	8 535 162	20,5	3 767	2 266,0	62,1%		37,9%	
4	ST-BONIFACE								
5	FORT GARRY	3 686 630	7,2	3 621	1 018,0	84,0%		16,0%	
6	ST-VITAL								
9	RIVER EAST	17 089 950	20,8	3 620	4 721,5	59,6%		25,5%	14,9%
10	SEVEN OAKS	12 986 541	21,3	3 472	3 740,0	75,8%		18,7%	5,5%
11	LORD SELKIRK	3 858 765	11,9	3 570	1 081,0	83,7%		5,5%	10,9%
12	TRANSCONA-SPRINGFIELD	4 569 602	8,9	3 328	1 373,0	74,7%		14,9%	10,4%
13	AGASSIZ	3 227 888	15,4	3 565	905,5	69,1%		30,9%	
14	RIVIÈRE SEINE	4 344 330	18,5	3 535	1 229,0	64,0%		36,0%	
15	HANOVER								
16	BOUNDARY								
17	RIVIÈRE ROUGE								
18	RHINELAND								
19	MORRIS-MACDONALD								
20	WHITE HORSE PLAIN	1 663 689	21,1	4 098	406,0	73,6%		26,4%	
21	INTERLAKE								
22	EVERGREEN								
23	LAKESHORE								
24	PORTAGE-LA-PRAIRIE	1 805 485	7,9	3 715	486,0	51,2%		48,8%	
25	MIDLAND								
26	GARDEN VALLEY								
28	MOUNTAIN	1 615 505	26,0	4 044	399,5	44,1%	55,9%		
30	PINE CREEK								
31	BEAUTIFUL PLAINS								
32	TURTLE RIVER								
33	DAUPHIN-OCHE	1 129 226	8,7	3 027	373,0	59,0%		10,7%	30,3%
34	DUCK MOUNTAIN								
35	SWAN VALLEY	1 074 201	7,6	3 885	276,5	63,8%		36,2%	
36	INTERMOUNTAIN								
37	PELLY TRAIL								
38	BIRDTAIL RIVER								
39	ROLLING RIVER								
40	BRANDON	3 683 100	8,1	3 076	1 197,5	64,4%		35,6%	
41	FORT LA BOSSE								
42	SOURIS VALLEY								
43	ANTLER RIVER								
44	TURTLE MOUNTAIN								
45	KELSEY	1 824 165	15,3	3 023	603,5			100,0%	
46	FLIN FLON	1 533 577	14,6	3 682	416,5	76,6%		23,4%	
47	WESTERN	1 713 997	18,7	3 125	548,5	81,7%		18,3%	
48	FRONTIER								
49	D.S.F.M.								
50	PRAIRIE SPIRIT								
2264	CHURCHILL								
2309	SNOW LAKE								
2312	LYNN LAKE								
2355	MYSTERY LAKE	1 575 854	6,4	3 479	453,0	51,7%		48,3%	
2439	SPRAGUE CONSOLIDATED								
2460	LEAF RAPIDS								
3000	WPG. TECHNICAL COLLEGE								
	<b>PROVINCE</b>	<b>99 343 706</b>	<b>7,7</b>	<b>3 533</b>	<b>28 118,7</b>	<b>65,6%</b>	<b>0,8%</b>	<b>28,0%</b>	<b>5,6%</b>
2155	PINE FALLS								
2408	WHITESHELL								

(1) AUCUN PROGRAMME DE LANGUE CONSTITUE 90 % OU PLUS DES INSCRIPTIONS EN ENSEIGNEMENT ORDINAIRE.

<b>FONCTION 200 : ÉDUCATION DE L'ENFANCE EN DIFFICULTÉ</b>										
N°	DIVISION OU DISTRICT	ADMINISTRATION OU COORDINATION			ÉDUCATION DES ÉLÈVES DOUÉS <sup>(1)</sup>			SERVICES DE SPÉCIALISTES ET SERVICES CONNEXES		
		MONTANT	%	PAR ÉLÈVE	MONTANT	%	PAR ÉLÈVE	MONTANT	%	PAR ÉLÈVE
1	WINNIPEG	1 420 400	0,6	46	72 300	0,0	2	6 415 900	2,7	210
2	ST. JAMES-ASSINIBOIA	252 395	0,4	27	293 588	0,5	32	1 221 780	2,0	133
3	ASSINIBOINE SOUTH	215 030	0,5	37	409 900	1,0	70	700 210	1,7	120
4	ST-BONIFACE	225 335	0,5	38	9 720	0,0	2	730 296	1,8	124
5	FORT GARRY	286 185	0,6	40				817 595	1,6	114
6	ST-VITAL	146 412	0,3	17	146 549	0,3	17	1 180 287	2,1	133
9	RIVER EAST	355 800	0,4	28				1 351 800	1,6	107
10	SEVEN OAKS	203 556	0,3	23				1 086 887	1,8	125
11	LORD SELKIRK	122 835	0,4	27				622 385	1,9	134
12	TRANSCONA-SPRINGFIELD	104 312	0,2	14				763 179	1,5	99
13	AGASSIZ	100 190	0,5	37	143 911	0,7	53	253 916	1,2	94
14	RIVIÈRE SEINE	145 182	0,6	42				294 496	1,3	86
15	HANOVER	193 041	0,6	31	6 000	0,0	1	446 014	1,3	72
16	BOUNDARY	24 590	0,4	30				73 217	1,2	89
17	RIVIÈRE ROUGE	24 000	0,6	46				73 800	1,8	141
18	RHINELAND	136 701	1,5	100	16 000	0,2	12	202 727	2,2	148
19	MORRIS-MACDONALD	91 000	0,7	50				140 000	1,1	78
20	WHITE HORSE PLAIN	86 705	1,1	86				155 722	2,0	155
21	INTERLAKE	93 525	0,4	27				275 600	1,2	81
22	EVERGREEN	103 200	0,8	61				153 700	1,2	91
23	LAKESHORE	77 150	0,8	54				143 500	1,4	100
24	PORTAGE-LA-PRAIRIE	88 377	0,4	25	6 000	0,0	2	323 539	1,4	90
25	MIDLAND	71 375	0,7	49	4 000	0,0	3	135 700	1,3	92
26	GARDEN VALLEY	92 900	0,6	33	26 700	0,2	9	221 500	1,3	79
28	MOUNTAIN	73 343	1,2	87				73 335	1,2	87
30	PINE CREEK	84 245	0,9	64				170 341	1,8	128
31	BEAUTIFUL PLAINS	85 788	0,8	52				147 775	1,4	89
32	TURTLE RIVER	77 887	1,2	95				62 517	1,0	77
33	DAUPHIN-OCBRE	114 551	0,9	62	4 200	0,0	2	184 583	1,4	100
34	DUCK MOUNTAIN	72 570	1,3	99				57 350	1,0	78
35	SWAN VALLEY	106 388	0,8	56	6 575	0,0	3	142 578	1,0	75
36	INTERMOUNTAIN	79 437	1,0	75				63 533	0,8	60
37	PELLY TRAIL	74 350	1,1	77				89 829	1,3	93
38	BIRDTAIL RIVER	78 621	0,9	63	1 500	0,0	1	131 712	1,4	106
39	ROLLING RIVER	93 800	0,6	44				142 000	0,9	66
40	BRANDON	170 900	0,4	23				754 100	1,7	101
41	FORT LA BOSSE	87 540	0,7	54				222 810	1,8	136
42	SOURIS VALLEY	92 438	1,2	84	3 137	0,0	3	82 147	1,0	75
43	ANTLER RIVER	86 000	1,4	109				93 500	1,5	118
44	TURTLE MOUNTAIN	97 025	1,0	77	2 000	0,0	2	115 070	1,2	92
45	KELSEY	71 360	0,6	37	750	0,0	0	141 500	1,2	74
46	FLIN FLON	115 990	1,1	77				73 806	0,7	49
47	WESTERN	61 826	0,7	43				111 532	1,2	77
48	FRONTIER	55 181	0,1	11				1 479 560	2,6	282
49	D.S.F.M.	288 071	0,8	66				486 445	1,3	112
50	PRAIRIE SPIRIT	76 900	0,5	43				174 100	1,2	96
2264	CHURCHILL				32 559	1,7	177	50 400	2,6	275
2309	SNOW LAKE							50 900	2,5	195
2312	LYNN LAKE							50 400	2,9	273
2355	MYSTERY LAKE	125 036	0,5	35				415 607	1,7	118
2439	SPRAGUE CONSOLIDATED	23 950	1,9	173				72 325	5,7	522
2460	LEAF RAPIDS							50 980	1,7	165
3000	WPG. TECHNICAL COLLEGE									
	<b>PROVINCE</b>	<b>6 953 393</b>	<b>0,5</b>	<b>38</b>	<b>1 185 389</b>	<b>0,1</b>	<b>7</b>	<b>23 474 485</b>	<b>1,8</b>	<b>129</b>
2155	PINE FALLS							45 000	3,6	317
2408	WHITESHELL	30 300	1,3	113				17 000	0,7	64

(1) NE COMPREND PAS LES ACTIVITÉS D'ENRICHISSEMENT OFFERTES PAR LA DIVISION SCOLAIRE.

<b>FONCTION 200 : ÉDUCATION DE L'ENFANCE EN DIFFICULTÉ (SUITE)</b>										
		<b>CLASSES POUR ÉLÈVES EN DIFFICULTÉ</b>			<b>ÉLÈVES EN DIFFICULTÉ DANS DES CLASSES ORDINAIRES</b>			<b>AUTRES RESSOURCES PÉDAGOGIQUES</b>		
<b>N°</b>	<b>DIVISION OU DISTRICT</b>	<b>MONTANT</b>	<b>%</b>	<b>PAR ÉLÈVE</b>	<b>MONTANT</b>	<b>%</b>	<b>PAR ÉLÈVE</b>	<b>MONTANT</b>	<b>%</b>	<b>PAR ÉLÈVE</b>
1	WINNIPEG	13 725 000	5,7	14 663	12 793 800	5,3	418	13 079 700	5,5	427
2	ST. JAMES-ASSINIBOIA	884 478	1,5	9 828	2 719 806	4,5	296	1 825 039	3,0	199
3	ASSINIBOINE SOUTH				2 481 900	6,0	424	2 370 970	5,7	405
4	ST-BONIFACE	2 507 759	6,0	29 854	1 094 370	2,6	186	1 652 598	4,0	281
5	FORT GARRY	1 086 357	2,1	22 171	3 120 161	6,1	437	1 429 529	2,8	200
6	ST-VITAL	1 378 327	2,4	12 645	1 509 090	2,6	170	2 854 093	5,0	322
9	RIVER EAST	3 806 700	4,6	19 930	2 318 000	2,8	183	3 925 175	4,8	310
10	SEVEN OAKS	1 407 249	2,3	39 090	3 907 587	6,4	451	1 539 131	2,5	178
11	LORD SELKIRK	362 130	1,1	24 142	1 479 315	4,6	320	1 190 855	3,7	257
12	TRANSCONA-SPRINGFIELD	395 353	0,8	12 355	2 815 435	5,5	364	3 481 152	6,7	451
13	AGASSIZ	207 046	1,0	10 897	862 238	4,1	319	735 753	3,5	272
14	RIVIÈRE SEINE				1 620 704	6,9	474	516 303	2,2	151
15	HANOVER	95 561	0,3	15 927	994 829	3,0	161	1 168 949	3,5	189
16	BOUNDARY				317 010	5,3	384	127 550	2,1	155
17	RIVIÈRE ROUGE	127 600	3,1	21 267	193 600	4,7	369	90 700	2,2	173
18	RHINELAND				270 936	2,9	198	580 780	6,3	423
19	MORRIS-MACDONALD				608 000	5,0	337	388 500	3,2	216
20	WHITE HORSE PLAIN	106 386	1,4	6 258	226 304	2,9	225	301 764	3,8	301
21	INTERLAKE	218 950	1,0	15 100	473 914	2,1	139	1 310 011	5,8	383
22	EVERGREEN				414 200	3,4	245	588 700	4,8	348
23	LAKESHORE				644 250	6,4	450	350 000	3,5	244
24	PORTAGE-LA-PRAIRIE	913 808	4,0	6 092	980 829	4,3	273	840 489	3,7	234
25	MIDLAND				326 200	3,1	222	436 425	4,2	297
26	GARDEN VALLEY	616 600	3,8	11 419	743 600	4,5	264	423 600	2,6	150
28	MOUNTAIN				147 512	2,4	175	192 626	3,1	229
30	PINE CREEK	162 236	1,7	10 140	251 087	2,7	189	329 685	3,5	249
31	BEAUTIFUL PLAINS	474 876	4,4	10 323	351 725	3,2	213	122 957	1,1	74
32	TURTLE RIVER				334 131	5,1	409	240 733	3,7	295
33	DAUPHIN-OCBRE	90 617	0,7	11 327	846 071	6,5	460	634 743	4,9	345
34	DUCK MOUNTAIN				158 600	2,7	215	187 000	3,2	254
35	SWAN VALLEY				814 502	5,8	427	413 529	2,9	217
36	INTERMOUNTAIN				281 216	3,7	267	188 781	2,5	179
37	PELLY TRAIL				238 389	3,5	247	213 665	3,1	221
38	BIRDTAIL RIVER				257 537	2,8	208	511 322	5,6	412
39	ROLLING RIVER				578 900	3,8	269	495 100	3,2	230
40	BRANDON	1 953 800	4,3	10 176	1 835 700	4,1	246	1 656 600	3,7	222
41	FORT LA BOSSE				341 150	2,8	209	681 660	5,5	417
42	SOURIS VALLEY				268 177	3,4	245	460 054	5,8	420
43	ANTLER RIVER				194 600	3,1	246	179 000	2,8	226
44	TURTLE MOUNTAIN				294 657	3,1	235	641 981	6,9	512
45	KELSEY	179 100	1,5	7 463	558 495	4,7	291	320 750	2,7	167
46	FLIN FLON	158 893	1,5	13 241	527 102	5,0	349	105 372	1,0	70
47	WESTERN	131 239	1,4	17 499	347 839	3,8	239	327 928	3,6	226
48	FRONTIER	125 165	0,2	12 517	3 341 303	5,8	637	3 507 280	6,1	669
49	D.S.F.M.	466 843	1,3	7 653	1 330 642	3,6	307	1 283 521	3,5	296
50	PRAIRIE SPIRIT				540 900	3,7	299	908 100	6,2	502
2264	CHURCHILL				66 761	3,5	364	50 033	2,6	273
2309	SNOW LAKE				114 200	5,7	438	12 812	0,6	49
2312	LYNN LAKE				21 731	1,3	118	141 403	8,2	766
2355	MYSTERY LAKE	589 242	2,4	7 613	1 107 603	4,5	314	1 130 390	4,6	321
2439	SPRAGUE CONSOLIDATED	71 110	5,6	11 852	142 990	11,2	1 032	3 650	0,3	26
2460	LEAF RAPIDS				55 605	1,9	179	103 230	3,5	333
3000	WPG. TECHNICAL COLLEGE				195 819	3,9	307			
	<b>PROVINCE</b>	<b>32 242 425</b>	<b>2,5</b>	<b>14 214</b>	<b>58 461 022</b>	<b>4,5</b>	<b>322</b>	<b>56 251 671</b>	<b>4,3</b>	<b>309</b>
2155	PINE FALLS				12 521	1,0	88	55 147	4,4	388
2408	WHITESHELL				80 096	3,4	299	31 681	1,3	118

		<b>FONCTION 300: CENTRES D'APPRENTISSAGE POUR ADULTES <sup>(1)</sup></b>					
		<b>ADMINISTRATION ET AUTRE</b>			<b>ENSEIGNEMENT</b>		
<b>N°</b>	<b>DIVISION OU DISTRICT</b>	<b>MONTANT</b>	<b>%</b>	<b>PAR ÉLÈVE</b>	<b>MONTANT</b>	<b>%</b>	<b>PAR ÉLÈVE</b>
1	WINNIPEG						
2	ST. JAMES-ASSINIBOIA				290 942	0,5	2 521
3	ASSINIBOINE SOUTH						
4	ST-BONIFACE						
5	FORT GARRY						
6	ST-VITAL						
9	RIVER EAST						
10	SEVEN OAKS						
11	LORD SELKIRK	58 630	0,2	690	202 610	0,6	2 384
12	TRANSCONA-SPRINGFIELD						
13	AGASSIZ	436 594	2,1	1 360	1 450 208	6,9	4 518
14	RIVIÈRE SEINE						
15	HANOVER						
16	BOUNDARY						
17	RIVIÈRE ROUGE						
18	RHINELAND	259 092	2,8	2 069			
19	MORRIS-MACDONALD						
20	WHITE HORSE PLAIN						
21	INTERLAKE	39 000	0,2	459	200 000	0,9	2 353
22	EVERGREEN						
23	LAKESHORE						
24	PORTAGE-LA-PRAIRIE						
25	MIDLAND	30 250	0,3	252	220 940	2,1	1 841
26	GARDEN VALLEY	20 700	0,1	376	143 400	0,9	2 607
28	MOUNTAIN						
30	PINE CREEK						
31	BEAUTIFUL PLAINS						
32	TURTLE RIVER						
33	DAUPHIN-OCBRE						
34	DUCK MOUNTAIN						
35	SWAN VALLEY						
36	INTERMOUNTAIN						
37	PELLY TRAIL						
38	BIRDTAIL RIVER						
39	ROLLING RIVER						
40	BRANDON						
41	FORT LA BOSSE	5 500	0,0	212	108 100	0,9	4 158
42	SOURIS VALLEY						
43	ANTLER RIVER	1 700	0,0	170	18 300	0,3	1 830
44	TURTLE MOUNTAIN	20 500	0,2	188	229 500	2,4	2 106
45	KELSEY						
46	FLIN FLON						
47	WESTERN	24 034	0,3	264	142 495	1,6	1 566
48	FRONTIER						
49	D.S.F.M.						
50	PRAIRIE SPIRIT						
2264	CHURCHILL						
2309	SNOW LAKE						
2312	LYNN LAKE						
2355	MYSTERY LAKE						
2439	SPRAGUE CONSOLIDATED						
2460	LEAF RAPIDS						
3000	WPG. TECHNICAL COLLEGE						
	<b>PROVINCE</b>	<b>896 000</b>	<b>0,1</b>	<b>784</b>	<b>3 006 495</b>	<b>0,2</b>	<b>2 631</b>
2155	PINE FALLS						
2408	WHITESHELL						

(1) VOIR LA NOTE EXPLICATIVE NO 10 À LA PAGE vii ET LA DÉFINITION DES DÉPENSES À LA PAGE ii.



<b>FONCTION 400 : ÉDUCATION ET SERVICES COMMUNAUTAIRES</b>									
N°	DIVISION OU DISTRICT	FORMATION CONTINUE ET COURS DE SOIR		ANGLAIS LANGUE SECONDE		LOISIRS ET SERVICES COMMUNAUTAIRES		PRÉSCOLAIRE	
		MONTANT	%	MONTANT	%	MONTANT	%	MONTANT	%
1	WINNIPEG			1 655 700	0,7	166 600	0,1	3 023 600	1,3
2	ST. JAMES-ASSINIBOIA	315 299	0,5			25 308	0,0		
3	ASSINIBOINE SOUTH					15 563	0,0		
4	ST-BONIFACE	91 700	0,2					75 000	0,2
5	FORT GARRY							19 725	0,0
6	ST-VITAL	167 194	0,3	11 300	0,0	5 000	0,0	53 500	0,1
9	RIVER EAST	233 595	0,3						
10	SEVEN OAKS	75 044	0,1						
11	LORD SELKIRK	181 505	0,6			110 095	0,3		
12	TRANSCONA-SPRINGFIELD	160 056	0,3						
13	AGASSIZ							81 150	0,4
14	RIVIÈRE SEINE								
15	HANOVER	48 025	0,1					73 146	0,2
16	BOUNDARY								
17	RIVIÈRE ROUGE								
18	RHINELAND								
19	MORRIS-MACDONALD								
20	WHITE HORSE PLAIN							49 834	0,6
21	INTERLAKE	60 000	0,3						
22	EVERGREEN	230 800	1,9						
23	LAKESHORE								
24	PORTAGE-LA-PRAIRIE	1 668	0,0						
25	MIDLAND								
26	GARDEN VALLEY								
28	MOUNTAIN								
30	PINE CREEK								
31	BEAUTIFUL PLAINS								
32	TURTLE RIVER								
33	DAUPHIN-ochre								
34	DUCK MOUNTAIN								
35	SWAN VALLEY	4 000	0,0					56 660	0,4
36	INTERMOUNTAIN								
37	PELLY TRAIL							6 664	0,1
38	BIRDTAIL RIVER								
39	ROLLING RIVER								
40	BRANDON					41 300	0,1	20 900	0,0
41	FORT LA BOSSE							53 700	0,4
42	SOURIS VALLEY								
43	ANTLER RIVER							21 000	0,3
44	TURTLE MOUNTAIN								
45	KELSEY					11 450	0,1		
46	FLIN FLON								
47	WESTERN								
48	FRONTIER							563 649	1,0
49	D.S.F.M.							15 000	0,0
50	PRAIRIE SPIRIT								
2264	CHURCHILL							20 598	1,1
2309	SNOW LAKE								
2312	LYNN LAKE								
2355	MYSTERY LAKE					2 089	0,0		
2439	SPRAGUE CONSOLIDATED								
2460	LEAF RAPIDS								
3000	WPG. TECHNICAL COLLEGE	316 575	6,2						
	<b>PROVINCE</b>	<b>1 885 461</b>	<b>0,1</b>	<b>1 667 000</b>	<b>0,1</b>	<b>377 405</b>	<b>0,0</b>	<b>4 134 126</b>	<b>0,3</b>
2155	PINE FALLS					700	0,1		
2408	WHITESHELL	3 500	0,1						

<b>FONCTION 500 : ADMINISTRATION DE LA DIVISION</b>										
N°	DIVISION OU DISTRICT	COMMISSION SCOLAIRE			GESTION ET ADMINISTRATION SCOLAIRES			SERVICES ADMINISTRATIFS ET DE FONCTIONNEMENT		
		MONTANT	%	PAR ÉLÈVE	MONTANT	%	PAR ÉLÈVE	MONTANT	%	PAR ÉLÈVE
1	WINNIPEG	581 700	0,2	19	1 135 400	0,5	37	4 423 600	1,8	144
2	ST. JAMES-ASSINIBOIA	332 070	0,5	36	516 187	0,9	56	957 749	1,6	104
3	ASSINIBOINE SOUTH	159 730	0,4	27	472 865	1,1	81	695 490	1,7	119
4	ST-BONIFACE	221 016	0,5	38	327 917	0,8	56	688 397	1,7	117
5	FORT GARRY	207 031	0,4	29	838 475	1,6	117	990 796	1,9	139
6	ST-VITAL	189 605	0,3	21	448 100	0,8	51	1 241 606	2,2	140
9	RIVER EAST	229 875	0,3	18	865 500	1,1	68	928 500	1,1	73
10	SEVEN OAKS	205 221	0,3	24	434 820	0,7	50	1 182 699	1,9	136
11	LORD SELKIRK	156 710	0,5	34	195 805	0,6	42	438 835	1,4	95
12	TRANSCONA-SPRINGFIELD	173 531	0,3	22	384 200	0,7	50	803 683	1,6	104
13	AGASSIZ	111 406	0,5	41	159 256	0,8	59	309 472	1,5	115
14	RIVIÈRE SEINE	153 700	0,7	45	301 506	1,3	88	389 256	1,7	114
15	HANOVER	136 462	0,4	22	249 874	0,7	40	511 806	1,5	83
16	BOUNDARY	44 350	0,7	54	58 192	1,0	71	119 382	2,0	145
17	RIVIÈRE ROUGE	46 700	1,1	89	40 000	1,0	76	108 800	2,7	207
18	RHINELAND	88 000	1,0	64	92 910	1,0	68	178 800	1,9	130
19	MORRIS-MACDONALD	94 000	0,8	52	115 000	0,9	64	347 000	2,8	193
20	WHITE HORSE PLAIN	70 054	0,9	70	100 103	1,3	100	186 949	2,4	186
21	INTERLAKE	151 500	0,7	44	242 000	1,1	71	306 000	1,3	90
22	EVERGREEN	104 000	0,8	62	93 850	0,8	56	257 650	2,1	152
23	LAKESHORE	67 725	0,7	47	88 650	0,9	62	165 825	1,6	116
24	PORTAGE-LA-PRAIRIE	105 717	0,5	29	193 111	0,8	54	397 870	1,7	111
25	MIDLAND	92 990	0,9	63	91 900	0,9	63	212 975	2,0	145
26	GARDEN VALLEY	112 300	0,7	40	102 200	0,6	36	235 400	1,4	83
28	MOUNTAIN	79 000	1,3	94	96 170	1,5	114	158 776	2,6	189
30	PINE CREEK	98 026	1,0	74	90 998	1,0	69	171 968	1,8	130
31	BEAUTIFUL PLAINS	97 060	0,9	59	92 153	0,8	56	218 812	2,0	132
32	TURTLE RIVER	104 300	1,6	128	56 805	0,9	70	170 314	2,6	209
33	DAUPHIN-OCBRE	117 209	0,9	64	143 718	1,1	78	227 659	1,8	124
34	DUCK MOUNTAIN	75 320	1,3	102	51 995	0,9	71	104 000	1,8	141
35	SWAN VALLEY	142 330	1,0	75	123 630	0,9	65	258 027	1,8	135
36	INTERMOUNTAIN	83 237	1,1	79	60 355	0,8	57	89 283	1,2	85
37	PELLY TRAIL	76 917	1,1	80	105 088	1,5	109	100 817	1,5	104
38	BIRDTAIL RIVER	111 870	1,2	90	90 178	1,0	73	214 017	2,3	172
39	ROLLING RIVER	136 800	0,9	64	142 800	0,9	66	349 100	2,3	162
40	BRANDON	156 400	0,3	21	627 800	1,4	84	739 000	1,6	99
41	FORT LA BOSSE	145 500	1,2	89	104 160	0,8	64	198 070	1,6	121
42	SOURIS VALLEY	118 655	1,5	108	97 354	1,2	89	146 528	1,8	134
43	ANTLER RIVER	72 500	1,1	91	93 800	1,5	118	113 000	1,8	143
44	TURTLE MOUNTAIN	81 600	0,9	65	69 823	0,7	56	208 692	2,2	166
45	KELSEY	71 000	0,6	37	49 455	0,4	26	370 050	3,1	193
46	FLIN FLON	90 392	0,9	60	149 784	1,4	99	305 626	2,9	202
47	WESTERN	91 549	1,0	63	90 243	1,0	62	167 951	1,8	116
48	FRONTIER	587 923	1,0	112	1 036 407	1,8	198	1 497 185	2,6	286
49	D.S.F.M.	642 040	1,7	148	436 323	1,2	101	509 272	1,4	117
50	PRAIRIE SPIRIT	125 000	0,9	69	220 500	1,5	122	193 800	1,3	107
2264	CHURCHILL	18 460	1,0	101	45 000	2,4	245	84 784	4,4	462
2309	SNOW LAKE	30 600	1,5	117				112 580	5,6	431
2312	LYNN LAKE	34 980	2,0	190				81 216	4,7	440
2355	MYSTERY LAKE	145 560	0,6	41	263 758	1,1	75	581 615	2,4	165
2439	SPRAGUE CONSOLIDATED	25 914	2,0	187	3 500	0,3	25	40 000	3,1	289
2460	LEAF RAPIDS	45 600	1,6	147				159 630	5,5	515
3000	WPG. TECHNICAL COLLEGE	14 171	0,3	22	120 031	2,4	188	376 734	7,4	590
	<b>PROVINCE</b>	<b>7 455 306</b>	<b>0,6</b>	<b>41</b>	<b>12 009 649</b>	<b>0,9</b>	<b>66</b>	<b>24 027 046</b>	<b>1,9</b>	<b>132</b>
2155	PINE FALLS	17 500	1,4	123	12 893	1,0	91	14 200	1,1	100
2408	WHITESHELL	43 400	1,8	162	51 185	2,2	191	67 880	2,9	254

<b>FONCTION 500 : (SUITE)</b>				
<b>GESTION</b>				
<b>DE L'INFORMATION</b>				
<b>N°</b>	<b>DIVISION OU DISTRICT</b>	<b>MONTANT</b>	<b>%</b>	<b>PAR ÉLÈVE</b>
1	WINNIPEG	925 600	0,4	30
2	ST. JAMES-ASSINIBOIA	20 200	0,0	2
3	ASSINIBOINE SOUTH	176 515	0,4	30
4	ST-BONIFACE	31 000	0,1	5
5	FORT GARRY	373 741	0,7	52
6	ST-VITAL	212 058	0,4	24
9	RIVER EAST	245 500	0,3	19
10	SEVEN OAKS	251 055	0,4	29
11	LORD SELKIRK	9 400	0,0	2
12	TRANSCONA-SPRINGFIELD	29 500	0,1	4
13	AGASSIZ	60 000	0,3	22
14	RIVIÈRE SEINE	24 900	0,1	7
15	HANOVER	25 000	0,1	4
16	BOUNDARY	4 500	0,1	5
17	RIVIÈRE ROUGE	4 000	0,1	8
18	RHINELAND	4 000	0,0	3
19	MORRIS-MACDONALD	9 000	0,1	5
20	WHITE HORSE PLAIN			
21	INTERLAKE	6 000	0,0	2
22	EVERGREEN			
23	LAKESHORE			
24	PORTAGE-LA-PRAIRIE	7 000	0,0	2
25	MIDLAND	9 600	0,1	7
26	GARDEN VALLEY	30 100	0,2	11
28	MOUNTAIN	11 100	0,2	13
30	PINE CREEK	11 638	0,1	9
31	BEAUTIFUL PLAINS	7 200	0,1	4
32	TURTLE RIVER	5 000	0,1	6
33	DAUPHIN-OCBRE	13 000	0,1	7
34	DUCK MOUNTAIN	5 900	0,1	8
35	SWAN VALLEY	19 000	0,1	10
36	INTERMOUNTAIN	5 650	0,1	5
37	PELLY TRAIL	8 000	0,1	8
38	BIRDTAIL RIVER			
39	ROLLING RIVER			
40	BRANDON	65 900	0,1	9
41	FORT LA BOSSE	23 960	0,2	15
42	SOURIS VALLEY	10 601	0,1	10
43	ANTLER RIVER	13 500	0,2	17
44	TURTLE MOUNTAIN			
45	KELSEY	10 500	0,1	5
46	FLIN FLON	7 298	0,1	5
47	WESTERN	6 000	0,1	4
48	FRONTIER	123 967	0,2	24
49	D.S.F.M.	28 271	0,1	7
50	PRAIRIE SPIRIT	5 000	0,0	3
2264	CHURCHILL			
2309	SNOW LAKE			
2312	LYNN LAKE	4 500	0,3	24
2355	MYSTERY LAKE			
2439	SPRAGUE CONSOLIDATED			
2460	LEAF RAPIDS			
3000	WPG. TECHNICAL COLLEGE	157 932	3,1	248
	<b>PROVINCE</b>	<b>3 002 586</b>	<b>0,2</b>	<b>17</b>
2155	PINE FALLS			
2408	WHITESHELL			

<b>FONCTION 600 : SERVICES PÉDAGOGIQUES ET DE SOUTIEN AUX ÉLÈVES</b>										
		<b>PROGRAMMES D'ÉTUDES</b>			<b>BIBLIOTHÈQUE</b>			<b>PERFECTIONNEMENT PROF.</b>		
		<b>CONSULTATION ET ÉLABORATION</b>			<b>ET MÉDIATHÈQUE <sup>(1)</sup></b>			<b>ET DU PERSONNEL</b>		
<b>N°</b>	<b>DIVISION OU DISTRICT</b>	<b>MONTANT</b>	<b>%</b>	<b>PAR ÉLÈVE</b>	<b>MONTANT</b>	<b>%</b>	<b>PAR ÉLÈVE</b>	<b>MONTANT</b>	<b>%</b>	<b>PAR ÉLÈVE</b>
1	WINNIPEG	1 375 500	0,6	45	3 541 300	1,5	116	1 384 200	0,6	45
2	ST. JAMES-ASSINIBOIA	465 924	0,8	51	807 516	1,3	88	703 989	1,2	77
3	ASSINIBOINE SOUTH	400 402	1,0	68	1 061 240	2,5	181	285 592	0,7	49
4	ST-BONIFACE	132 514	0,3	22	894 870	2,2	152	471 746	1,1	80
5	FORT GARRY	167 528	0,3	23	1 583 305	3,1	222	626 713	1,2	88
6	ST-VITAL	294 541	0,5	33	1 663 295	2,9	187	1 003 168	1,7	113
9	RIVER EAST	793 921	1,0	63	2 486 145	3,0	197	567 280	0,7	45
10	SEVEN OAKS	245 478	0,4	28	1 151 503	1,9	133	409 184	0,7	47
11	LORD SELKIRK	165 060	0,5	36	450 710	1,4	97	149 270	0,5	32
12	TRANSCONA-SPRINGFIELD	429 008	0,8	56	682 080	1,3	88	435 268	0,8	56
13	AGASSIZ	63 548	0,3	24	228 759	1,1	85	62 749	0,3	23
14	RIVIÈRE SEINE	77 120	0,3	23	298 805	1,3	87	105 262	0,4	31
15	HANOVER	47 979	0,1	8	466 442	1,4	75	169 943	0,5	27
16	BOUNDARY				88 980	1,5	108	28 020	0,5	34
17	RIVIÈRE ROUGE				56 225	1,4	107	24 000	0,6	46
18	RHINELAND				136 801	1,5	100	46 000	0,5	34
19	MORRIS-MACDONALD				155 000	1,3	86	96 500	0,8	54
20	WHITE HORSE PLAIN				97 999	1,2	98	44 888	0,6	45
21	INTERLAKE	122 545	0,5	36	401 638	1,8	118	115 960	0,5	34
22	EVERGREEN	85 200	0,7	50	151 000	1,2	89	66 065	0,5	39
23	LAKESHORE	33 500	0,3	23	126 000	1,2	88	83 507	0,8	58
24	PORTAGE-LA-PRAIRIE	96 560	0,4	27	384 377	1,7	107	114 715	0,5	32
25	MIDLAND	1 100	0,0	1	135 607	1,3	92	55 675	0,5	38
26	GARDEN VALLEY				248 800	1,5	88	94 200	0,6	33
28	MOUNTAIN				70 070	1,1	83	30 835	0,5	37
30	PINE CREEK				188 716	2,0	142	69 397	0,7	52
31	BEAUTIFUL PLAINS	23 719	0,2	14	140 838	1,3	85	59 000	0,5	36
32	TURTLE RIVER				83 551	1,3	102	33 154	0,5	41
33	DAUPHIN-OCHE				260 640	2,0	142	61 911	0,5	34
34	DUCK MOUNTAIN	78 860	1,4	107				29 800	0,5	40
35	SWAN VALLEY	47 620	0,3	25	245 076	1,7	128	62 636	0,4	33
36	INTERMOUNTAIN	39 795	0,5	38	107 511	1,4	102	37 288	0,5	35
37	PELLY TRAIL				96 745	1,4	100	33 062	0,5	34
38	BIRDTAIL RIVER	4 700	0,1	4	133 015	1,5	107	108 897	1,2	88
39	ROLLING RIVER	48 900	0,3	23	212 100	1,4	99	72 000	0,5	33
40	BRANDON	126 900	0,3	17	863 900	1,9	116	378 600	0,8	51
41	FORT LA BOSSE	67 560	0,5	41	162 530	1,3	99	78 100	0,6	48
42	SOURIS VALLEY	4 900	0,1	4	128 501	1,6	117	42 541	0,5	39
43	ANTLER RIVER				94 500	1,5	119	34 000	0,5	43
44	TURTLE MOUNTAIN	37 451	0,4	30	131 530	1,4	105	46 820	0,5	37
45	KELSEY	230 115	1,9	120	212 270	1,8	111	78 700	0,7	41
46	FLIN FLON	52 632	0,5	35	180 618	1,7	120	64 817	0,6	43
47	WESTERN	16 592	0,2	11	149 932	1,6	103	56 637	0,6	39
48	FRONTIER	387 844	0,7	74	1 037 162	1,8	198	275 044	0,5	52
49	D.S.F.M.	473 833	1,3	109	1 026 525	2,8	237	236 936	0,6	55
50	PRAIRIE SPIRIT	85 000	0,6	47	206 500	1,4	114	70 000	0,5	39
2264	CHURCHILL				40 951	2,1	223	9 376	0,5	51
2309	SNOW LAKE				22 360	1,1	86	12 210	0,6	47
2312	LYNN LAKE				27 220	1,6	148	10 000	0,6	54
2355	MYSTERY LAKE	129 939	0,5	37	656 968	2,7	186	131 201	0,5	37
2439	SPRAGUE CONSOLIDATED				22 855	1,8	165	7 750	0,6	56
2460	LEAF RAPIDS				32 680	1,1	105	11 100	0,4	36
3000	WPG. TECHNICAL COLLEGE	61 130	1,2	96	38 933	0,8	61	93 509	1,8	147
	<b>PROVINCE</b>	<b>6 914 918</b>	<b>0,5</b>	<b>38</b>	<b>23 872 594</b>	<b>1,8</b>	<b>131</b>	<b>9 379 215</b>	<b>0,7</b>	<b>52</b>
2155	PINE FALLS				12 688	1,0	89	6 000	0,5	42
2408	WHITESHELL	5 000	0,2	19	11 050	0,5	41	8 200	0,3	31

(1) ANCIENNEMENT APPELÉ MÉDIAS PÉDAGOGIQUES (REMARQUE : LES DÉPENSES SONT COMPARABLES AUX ANNÉES PRÉCÉDENTES; SEULE L'APPELLATION A CHANGÉ).

<b>FONCTION 600 : (SUITE)</b>										
		<b>ORIENTATION ET CONSULTATION</b>			<b>SERVICES DE SANTÉ ET PRÉSENCES</b>			<b>SERVICES D'ALIMENTATION</b>		
<b>N°</b>	<b>DIVISION OU DISTRICT</b>	<b>MONTANT</b>	<b>%</b>	<b>PAR ÉLÈVE</b>	<b>MONTANT</b>	<b>%</b>	<b>PAR ÉLÈVE</b>	<b>MONTANT</b>	<b>%</b>	<b>PAR ÉLÈVE</b>
1	WINNIPEG	4 243 400	1,8	139	129 300	0,1	4	961 700	0,4	31
2	ST. JAMES-ASSINIBOIA	998 688	1,7	109				21 366	0,0	2
3	ASSINIBOINE SOUTH	746 350	1,8	127						
4	ST-BONIFACE	1 032 035	2,5	175						
5	FORT GARRY	1 102 508	2,1	154						
6	ST-VITAL	1 038 338	1,8	117						
9	RIVER EAST	1 023 400	1,2	81	34 450	0,0	3	222 000	0,3	18
10	SEVEN OAKS	1 545 081	2,5	178						
11	LORD SELKIRK	365 045	1,1	79						
12	TRANSCONA-SPRINGFIELD	788 385	1,5	102						
13	AGASSIZ	336 742	1,6	125						
14	RIVIÈRE SEINE	295 789	1,3	87						
15	HANOVER	356 815	1,1	58						
16	BOUNDARY	50 259	0,8	61				30 883	0,5	37
17	RIVIÈRE ROUGE	90 800	2,2	173						
18	RHINELAND	93 828	1,0	68						
19	MORRIS-MACDONALD	163 000	1,3	90						
20	WHITE HORSE PLAIN	57 000	0,7	57						
21	INTERLAKE	340 508	1,5	100						
22	EVERGREEN	198 400	1,6	117						
23	LAKESHORE	142 325	1,4	99						
24	PORTAGE-LA-PRAIRIE	370 974	1,6	103	46 728	0,2	13			
25	MIDLAND	95 300	0,9	65	2 200	0,0	1			
26	GARDEN VALLEY	252 000	1,5	89						
28	MOUNTAIN	62 050	1,0	74						
30	PINE CREEK	84 735	0,9	64	500	0,0	0			
31	BEAUTIFUL PLAINS	166 417	1,5	101						
32	TURTLE RIVER	164 731	2,5	202						
33	DAUPHIN-OCBRE	354 991	2,7	193	19 568	0,2	11	122 932	0,9	67
34	DUCK MOUNTAIN	48 300	0,8	66						
35	SWAN VALLEY	147 648	1,0	77						
36	INTERMOUNTAIN	192 454	2,5	183						
37	PELLY TRAIL	95 800	1,4	99						
38	BIRDTAIL RIVER	130 282	1,4	105						
39	ROLLING RIVER	208 000	1,4	97	1 500	0,0	1			
40	BRANDON	1 083 900	2,4	145	15 100	0,0	2	11 000	0,0	1
41	FORT LA BOSSE	73 100	0,6	45						
42	SOURIS VALLEY	113 101	1,4	103						
43	ANTLER RIVER	58 000	0,9	73						
44	TURTLE MOUNTAIN	119 870	1,3	96						
45	KELSEY	263 060	2,2	137	15 405	0,1	8			
46	FLIN FLON	225 452	2,1	149				19 000	0,2	13
47	WESTERN	185 710	2,0	128				89 460	1,0	62
48	FRONTIER	405 444	0,7	77	54 611	0,1	10	548 299	1,0	105
49	D.S.F.M.	648 569	1,8	150						
50	PRAIRIE SPIRIT	151 700	1,0	84						
2264	CHURCHILL	13 836	0,7	75				4 000	0,2	22
2309	SNOW LAKE	12 600	0,6	48						
2312	LYNN LAKE									
2355	MYSTERY LAKE	515 913	2,1	146	2 715	0,0	1			
2439	SPRAGUE CONSOLIDATED	7 815	0,6	56						
2460	LEAF RAPIDS	37 020	1,3	119						
3000	WPG. TECHNICAL COLLEGE	380 781	7,5	597						
	<b>PROVINCE</b>	<b>21 678 249</b>	<b>1,7</b>	<b>119</b>	<b>322 077</b>	<b>0,0</b>	<b>2</b>	<b>2 030 640</b>	<b>0,2</b>	<b>11</b>
2155	PINE FALLS	15 867	1,3	112						
2408	WHITESHELL	85 647	3,6	320						

<b>FONCTION 600 : (SUITE)</b>				
<b>AUTRE</b>				
<b>N°</b>	<b>DIVISION OU DISTRICT</b>	<b>MONTANT</b>	<b>%</b>	<b>PAR ÉLÈVE</b>
1	WINNIPEG	730 700	0,3	24
2	ST. JAMES-ASSINIBOIA	104 166	0,2	11
3	ASSINIBOINE SOUTH	107 000	0,3	18
4	ST-BONIFACE	80 907	0,2	14
5	FORT GARRY	38 078	0,1	5
6	ST-VITAL	51 550	0,1	6
9	RIVER EAST	6 000	0,0	0
10	SEVEN OAKS	111 153	0,2	13
11	LORD SELKIRK	17 020	0,1	4
12	TRANSCONA-SPRINGFIELD	72 124	0,1	9
13	AGASSIZ	19 000	0,1	7
14	RIVIÈRE SEINE	32 475	0,1	9
15	HANOVER	46 600	0,1	8
16	BOUNDARY	7 200	0,1	9
17	RIVIÈRE ROUGE	7 000	0,2	13
18	RHINELAND	14 000	0,2	10
19	MORRIS-MACDONALD			
20	WHITE HORSE PLAIN			
21	INTERLAKE	29 849	0,1	9
22	EVERGREEN	7 000	0,1	4
23	LAKESHORE	2 100	0,0	1
24	PORTAGE-LA-PRAIRIE	63 007	0,3	18
25	MIDLAND	12 825	0,1	9
26	GARDEN VALLEY	18 500	0,1	7
28	MOUNTAIN	5 000	0,1	6
30	PINE CREEK	4 250	0,0	3
31	BEAUTIFUL PLAINS	13 726	0,1	8
32	TURTLE RIVER	5 500	0,1	7
33	DAUPHIN-ochre	21 250	0,2	12
34	DUCK MOUNTAIN	33 000	0,6	45
35	SWAN VALLEY	4 300	0,0	2
36	INTERMOUNTAIN	25 700	0,3	24
37	PELLY TRAIL	6 500	0,1	7
38	BIRDTAIL RIVER	6 400	0,1	5
39	ROLLING RIVER	11 500	0,1	5
40	BRANDON	27 200	0,1	4
41	FORT LA BOSSE	8 400	0,1	5
42	SOURIS VALLEY	5 228	0,1	5
43	ANTLER RIVER	13 000	0,2	16
44	TURTLE MOUNTAIN	8 800	0,1	7
45	KELSEY	2 050	0,0	1
46	FLIN FLON	47 007	0,4	31
47	WESTERN	23 330	0,3	16
48	FRONTIER	24 450	0,0	5
49	D.S.F.M.	39 500	0,1	9
50	PRAIRIE SPIRIT	15 500	0,1	9
2264	CHURCHILL			
2309	SNOW LAKE	10 400	0,5	40
2312	LYNN LAKE	800	0,0	4
2355	MYSTERY LAKE	19 011	0,1	5
2439	SPRAGUE CONSOLIDATED			
2460	LEAF RAPIDS	3 600	0,1	12
3000	WPG. TECHNICAL COLLEGE			
	<b>PROVINCE</b>	<b>1 963 656</b>	<b>0,2</b>	<b>11</b>
2155	PINE FALLS			
2408	WHITESHELL	9 060	0,4	34

<b>FONCTION 700 : TRANSPORT DES ÉLÈVES</b>							
N°	DIVISION OU DISTRICT	ADMINISTRATION		ENSEIGNEMENT ORDINAIRE		INDEMNITÉS DE TRANSPORT	
		MONTANT	%	MONTANT	%	MONTANT	%
1	WINNIPEG	208 600	0,1	2 385 700	1,0		
2	ST. JAMES-ASSINIBOIA	51 870	0,1	708 811	1,2	24 800	0,0
3	ASSINIBOINE SOUTH	56 570	0,1	512 000	1,2	3 000	0,0
4	ST-BONIFACE	114 461	0,3	448 225	1,1		
5	FORT GARRY	80 701	0,2	600 779	1,2	4 000	0,0
6	ST-VITAL	47 824	0,1	747 761	1,3	6 000	0,0
9	RIVER EAST	219 900	0,3	1 638 850	2,0	11 700	0,0
10	SEVEN OAKS	176 021	0,3	1 402 833	2,3		
11	LORD SELKIRK	113 345	0,3	1 501 150	4,6	6 250	0,0
12	TRANSCONA-SPRINGFIELD	215 597	0,4	1 784 781	3,5	25 000	0,0
13	AGASSIZ	40 572	0,2	1 344 329	6,4	10 000	0,0
14	RIVIÈRE SEINE	106 994	0,5	1 570 455	6,7	5 000	0,0
15	HANOVER	84 962	0,3	1 673 190	5,0	7 000	0,0
16	BOUNDARY	32 316	0,5	559 492	9,4	9 130	0,2
17	RIVIÈRE ROUGE	17 500	0,4	343 100	8,4	1 500	0,0
18	RHINELAND	36 485	0,4	598 125	6,5	4 000	0,0
19	MORRIS-MACDONALD	35 000	0,3	989 000	8,1	16 000	0,1
20	WHITE HORSE PLAIN	12 255	0,2	549 493	7,0	1 735	0,0
21	INTERLAKE	94 000	0,4	1 455 000	6,4	9 000	0,0
22	EVERGREEN	59 300	0,5	853 550	6,9	1 000	0,0
23	LAKESHORE	29 700	0,3	1 109 850	10,9	2 500	0,0
24	PORTAGE-LA-PRAIRIE	47 380	0,2	720 630	3,1		
25	MIDLAND	34 675	0,3	839 025	8,0	2 000	0,0
26	GARDEN VALLEY	44 600	0,3	497 550	3,0	14 000	0,1
28	MOUNTAIN	56 146	0,9	456 105	7,3		
30	PINE CREEK	38 008	0,4	874 141	9,3		
31	BEAUTIFUL PLAINS	59 416	0,5	705 474	6,5	2 400	0,0
32	TURTLE RIVER	35 736	0,5	666 390	10,1	4 000	0,1
33	DAUPHIN-OCBRE	63 163	0,5	568 441	4,4		
34	DUCK MOUNTAIN	30 850	0,5	563 600	9,7		
35	SWAN VALLEY	91 016	0,6	1 028 516	7,3		
36	INTERMOUNTAIN	52 702	0,7	757 648	10,0	4 275	0,1
37	PELLY TRAIL	31 955	0,5	755 585	11,0		
38	BIRDTAIL RIVER	35 683	0,4	928 201	10,2	750	0,0
39	ROLLING RIVER	64 300	0,4	1 084 250	7,0	7 000	0,0
40	BRANDON	79 400	0,2	1 118 100	2,5		
41	FORT LA BOSSE	48 130	0,4	965 220	7,8	700	0,0
42	SOURIS VALLEY	26 216	0,3	655 469	8,2	2 760	0,0
43	ANTLER RIVER	33 000	0,5	542 000	8,6	1 500	0,0
44	TURTLE MOUNTAIN	15 026	0,2	713 344	7,6		
45	KELSEY	54 820	0,5	347 240	2,9	7 700	0,1
46	FLIN FLON			120 082	1,1		
47	WESTERN	5 645	0,1	349 005	3,8	3 125	0,0
48	FRONTIER	78 193	0,1	2 394 995	4,2	45 050	0,1
49	D.S.F.M.	113 749	0,3	2 463 766	6,7	195 865	0,5
50	PRAIRIE SPIRIT	66 600	0,5	1 248 500	8,6		
2264	CHURCHILL	10 620	0,6	45 000	2,4		
2309	SNOW LAKE			18 000	0,9	1 500	0,1
2312	LYNN LAKE						
2355	MYSTERY LAKE			31 592	0,1	6 000	0,0
2439	SPRAGUE CONSOLIDATED	9 595	0,8	141 560	11,1		
2460	LEAF RAPIDS						
3000	WPG. TECHNICAL COLLEGE						
	<b>PROVINCE</b>	<b>3 060 597</b>	<b>0,2</b>	<b>44 375 903</b>	<b>3,4</b>	<b>446 240</b>	<b>0,0</b>
2155	PINE FALLS			51 298	4,1		
2408	WHITESHELL			3 500	0,1		

<b>FONCTION 700 : (SUITE)</b>					
N°	DIVISION OU DISTRICT	ÉLÈVES EN PENSION OU DORTOIRS		AUTRE	
		MONTANT	%	MONTANT	%
		1	WINNIPEG		
2	ST. JAMES-ASSINIBOIA				
3	ASSINIBOINE SOUTH				
4	ST-BONIFACE			27 690	0,1
5	FORT GARRY				
6	ST-VITAL			69 350	0,1
9	RIVER EAST				
10	SEVEN OAKS			150 000	0,2
11	LORD SELKIRK			60 000	0,2
12	TRANSCONA-SPRINGFIELD			21 751	0,0
13	AGASSIZ			35 000	0,2
14	RIVIÈRE SEINE			21 457	0,1
15	HANOVER			21 502	0,1
16	BOUNDARY				
17	RIVIÈRE ROUGE			1 300	0,0
18	RHINELAND				
19	MORRIS-MACDONALD			(9 000)	(0,1)
20	WHITE HORSE PLAIN	5 174	0,1	26 606	0,3
21	INTERLAKE			60 000	0,3
22	EVERGREEN			24 000	0,2
23	LAKESHORE				
24	PORTAGE-LA-PRAIRIE			4 600	0,0
25	MIDLAND			3 700	0,0
26	GARDEN VALLEY			40 000	0,2
28	MOUNTAIN				
30	PINE CREEK			19 500	0,2
31	BEAUTIFUL PLAINS			61 000	0,6
32	TURTLE RIVER			23 250	0,4
33	DAUPHIN-OCBRE			7 419	0,1
34	DUCK MOUNTAIN				
35	SWAN VALLEY			34 034	0,2
36	INTERMOUNTAIN			32 000	0,4
37	PELLY TRAIL			6 800	0,1
38	BIRDTAIL RIVER	4 800	0,1	24 270	0,3
39	ROLLING RIVER			37 000	0,2
40	BRANDON			24 900	0,1
41	FORT LA BOSSE			21 000	0,2
42	SOURIS VALLEY				
43	ANTLER RIVER			7 500	0,1
44	TURTLE MOUNTAIN	9 600	0,1	8 500	0,1
45	KELSEY			43 550	0,4
46	FLIN FLON	765	0,0	38 853	0,4
47	WESTERN			39 312	0,4
48	FRONTIER	2 065 698	3,6	352 598	0,6
49	D.S.F.M.	9 600	0,0	97 222	0,3
50	PRAIRIE SPIRIT			25 000	0,2
2264	CHURCHILL			10 000	0,5
2309	SNOW LAKE	9 600	0,5	11 650	0,6
2312	LYNN LAKE			14 200	0,8
2355	MYSTERY LAKE			53 444	0,2
2439	SPRAGUE CONSOLIDATED			(8 000)	(0,6)
2460	LEAF RAPIDS			28 000	1,0
3000	WPG. TECHNICAL COLLEGE				
	<b>PROVINCE</b>	<b>2 105 237</b>	<b>0,2</b>	<b>1 845 858</b>	<b>0,1</b>
2155	PINE FALLS			1 950	0,2
2408	WHITESHELL			24 000	1,0



<b>FONCTION 800 : FONCTIONNEMENT ET ENTRETIEN</b>							
N°	DIVISION OU DISTRICT	ADMINISTRATION ET AUTRE		DES BÂTIMENTS SCOLAIRES			
				ENTRETIEN		REPLACEMENT	
		MONTANT	%	MONTANT	%	MONTANT	%
1	WINNIPEG	1 901 100	0,8	23 744 200	9,9	5 925 800	2,5
2	ST. JAMES-ASSINIBOIA	304 479	0,5	4 822 658	8,0	827 649	1,4
3	ASSINIBOINE SOUTH	247 850	0,6	4 025 055	9,7	625 000	1,5
4	ST-BONIFACE	175 088	0,4	4 856 301	11,7	245 800	0,6
5	FORT GARRY	297 344	0,6	3 905 189	7,6	499 774	1,0
6	ST-VITAL	282 653	0,5	5 732 740	10,0	195 813	0,3
9	RIVER EAST	398 050	0,5	8 606 590	10,5	360 835	0,4
10	SEVEN OAKS	502 787	0,8	6 717 878	11,0	434 000	0,7
11	LORD SELKIRK	123 980	0,4	3 019 325	9,3	119 400	0,4
12	TRANSCONA-SPRINGFIELD	174 758	0,3	4 316 111	8,4	254 000	0,5
13	AGASSIZ	31 953	0,2	1 818 276	8,7	74 696	0,4
14	RIVIÈRE SEINE	101 476	0,4	2 429 821	10,4	178 779	0,8
15	HANOVER	86 596	0,3	3 172 839	9,4	160 000	0,5
16	BOUNDARY	30 055	0,5	590 746	9,9	31 400	0,5
17	RIVIÈRE ROUGE	50 400	1,2	298 700	7,3	42 000	1,0
18	RHINELAND	76 200	0,8	799 200	8,7	76 000	0,8
19	MORRIS-MACDONALD	35 000	0,3	995 000	8,2	90 000	0,7
20	WHITE HORSE PLAIN	23 827	0,3	623 348	7,9	38 326	0,5
21	INTERLAKE	93 000	0,4	1 982 000	8,7	220 000	1,0
22	EVERGREEN	60 800	0,5	1 171 750	9,5	152 000	1,2
23	LAKESHORE	28 250	0,3	781 850	7,7	84 421	0,8
24	PORTAGE-LA-PRAIRIE	140 292	0,6	2 447 636	10,7	178 885	0,8
25	MIDLAND	33 875	0,3	921 960	8,8	90 000	0,9
26	GARDEN VALLEY	40 300	0,2	1 357 500	8,3	46 000	0,3
28	MOUNTAIN	93 654	1,5	458 979	7,4	41 000	0,7
30	PINE CREEK	37 878	0,4	752 079	8,0	142 100	1,5
31	BEAUTIFUL PLAINS	60 416	0,6	939 570	8,6	197 666	1,8
32	TURTLE RIVER	23 394	0,4	661 892	10,1	50 871	0,8
33	DAUPHIN-OCBRE	62 152	0,5	1 372 979	10,6	77 668	0,6
34	DUCK MOUNTAIN	45 920	0,8	677 816	11,7	37 244	0,6
35	SWAN VALLEY	83 651	0,6	1 432 315	10,2	59 309	0,4
36	INTERMOUNTAIN	58 181	0,8	863 848	11,4	35 783	0,5
37	PELLY TRAIL	29 617	0,4	702 834	10,2	58 000	0,8
38	BIRDTAIL RIVER	33 496	0,4	868 895	9,5	49 617	0,5
39	ROLLING RIVER	64 350	0,4	1 432 050	9,3	90 000	0,6
40	BRANDON	138 000	0,3	3 957 200	8,8	309 500	0,7
41	FORT LA BOSSE	66 460	0,5	1 044 090	8,4	245 000	2,0
42	SOURIS VALLEY	26 206	0,3	794 987	10,0	68 613	0,9
43	ANTLER RIVER	30 500	0,5	539 200	8,5	80 000	1,3
44	TURTLE MOUNTAIN	88 620	0,9	621 848	6,6	172 100	1,8
45	KELSEY	117 480	1,0	1 418 350	11,9	48 000	0,4
46	FLIN FLON	68 460	0,7	1 288 862	12,3	90 000	0,9
47	WESTERN	83 866	0,9	757 208	8,3	135 188	1,5
48	FRONTIER	95 248	0,2	7 662 307	13,4	449 300	0,8
49	D.S.F.M.	146 449	0,4	3 265 592	8,9	300 000	0,8
50	PRAIRIE SPIRIT	101 000	0,7	1 500 000	10,3	132 700	0,9
2264	CHURCHILL			310 509	16,3	8 622	0,5
2309	SNOW LAKE			282 100	14,0	6 252	0,3
2312	LYNN LAKE			248 491	14,4	12 742	0,7
2355	MYSTERY LAKE	134 179	0,5	2 758 151	11,2	95 000	0,4
2439	SPRAGUE CONSOLIDATED			128 435	10,1	12 100	0,9
2460	LEAF RAPIDS			375 280	12,9	155 000	5,3
3000	WPG. TECHNICAL COLLEGE			478 783	9,4	19 550	0,4
	<b>PROVINCE</b>	<b>6 929 290</b>	<b>0,5</b>	<b>126 731 323</b>	<b>9,8</b>	<b>14 129 503</b>	<b>1,1</b>
2155	PINE FALLS			119 863	9,6	25 000	2,0
2408	WHITESHELL			299 061	12,6		

<b>FONCTION 800 : (SUITE)</b>					
N°	DIVISION OU DISTRICT	AUTRES BÂTIMENTS		ENTRETIEN DE TERRAIN	
		MONTANT	%	MONTANT	%
		1	WINNIPEG	1 700 400	0,7
2	ST. JAMES-ASSINIBOIA	535 549	0,9	192 285	0,3
3	ASSINIBOINE SOUTH	119 045	0,3	73 150	0,2
4	ST-BONIFACE	160 300	0,4		
5	FORT GARRY	310 446	0,6	137 068	0,3
6	ST-VITAL	65 000	0,1	174 400	0,3
9	RIVER EAST	146 200	0,2	167 100	0,2
10	SEVEN OAKS	188 817	0,3	146 474	0,2
11	LORD SELKIRK	130 090	0,4	46 200	0,1
12	TRANSCONA-SPRINGFIELD	136 894	0,3	197 540	0,4
13	AGASSIZ	44 097	0,2	27 000	0,1
14	RIVIÈRE SEINE	30 306	0,1	83 600	0,4
15	HANOVER	68 890	0,2	45 601	0,1
16	BOUNDARY	15 742	0,3	5 000	0,1
17	RIVIÈRE ROUGE	5 500	0,1	4 000	0,1
18	RHINELAND	102 500	1,1	14 000	0,2
19	MORRIS-MACDONALD	40 000	0,3		
20	WHITE HORSE PLAIN	32 163	0,4	8 428	0,1
21	INTERLAKE	66 000	0,3	81 000	0,4
22	EVERGREEN	83 400	0,7	10 000	0,1
23	LAKESHORE	35 400	0,3	11 000	0,1
24	PORTAGE-LA-PRAIRIE	30 307	0,1	39 500	0,2
25	MIDLAND	40 775	0,4	20 500	0,2
26	GARDEN VALLEY	22 200	0,1	18 000	0,1
28	MOUNTAIN	29 025	0,5	15 700	0,3
30	PINE CREEK	38 168	0,4	24 500	0,3
31	BEAUTIFUL PLAINS	35 226	0,3	27 250	0,2
32	TURTLE RIVER	26 270	0,4	12 000	0,2
33	DAUPHIN-OCBRE	46 682	0,4	31 425	0,2
34	DUCK MOUNTAIN	28 570	0,5	4 500	0,1
35	SWAN VALLEY	119 409	0,8	61 269	0,4
36	INTERMOUNTAIN	28 100	0,4		
37	PELLY TRAIL	11 000	0,2	8 000	0,1
38	BIRDTAIL RIVER	40 372	0,4	20 000	0,2
39	ROLLING RIVER	40 750	0,3		
40	BRANDON	187 000	0,4	70 300	0,2
41	FORT LA BOSSE	54 360	0,4	20 000	0,2
42	SOURIS VALLEY	15 318	0,2		
43	ANTLER RIVER	9 000	0,1	18 000	0,3
44	TURTLE MOUNTAIN	50 900	0,5	12 000	0,1
45	KELSEY	38 420	0,3		
46	FLIN FLON	4 475	0,0	11 000	0,1
47	WESTERN	13 814	0,2	10 500	0,1
48	FRONTIER	1 894 090	3,3	1 700	0,0
49	D.S.F.M.	138 292	0,4	129 000	0,4
50	PRAIRIE SPIRIT	60 000	0,4	47 600	0,3
2264	CHURCHILL			3 000	0,2
2309	SNOW LAKE	5 690	0,3		
2312	LYNN LAKE			2 000	0,1
2355	MYSTERY LAKE	136 592	0,6	103 694	0,4
2439	SPRAGUE CONSOLIDATED			2 000	0,2
2460	LEAF RAPIDS			1 000	0,0
3000	WPG. TECHNICAL COLLEGE			13 933	0,3
	<b>PROVINCE</b>	<b>7 161 544</b>	<b>0,6</b>	<b>2 863 317</b>	<b>0,2</b>
2155	PINE FALLS			10 000	0,8
2408	WHITESHELL	7 035	0,3	1 000	0,0

FUNCTION 900 : IMPÔTS							
N°	DIVISION OU DISTRICT	SERVICE DE LA DETTE		TAXE DESTINÉE À LA SANTÉ ET À L'ÉDUCATION		TRANSFERTS INTERFONDS <sup>(1)</sup>	
		MONTANT	%	MONTANT	%	MONTANT	%
		1	WINNIPEG	350 000	0,1	4 021 800	1,7
2	ST. JAMES-ASSINIBOIA	74 000	0,1	967 749	1,6	80 000	0,1
3	ASSINIBOINE SOUTH	15 000	0,0	686 000	1,6	93 000	0,2
4	ST-BONIFACE	125 000	0,3	635 000	1,5	75 000	0,2
5	FORT GARRY	169 713	0,3	839 554	1,6	208 150	0,4
6	ST-VITAL	140 000	0,2	900 000	1,6	203 000	0,4
9	RIVER EAST	20 000	0,0	1 380 000	1,7	642 830	0,8
10	SEVEN OAKS	155 000	0,3	965 000	1,6	427 005	0,7
11	LORD SELKIRK	75 000	0,2	500 000	1,5	529 598	1,6
12	TRANSCONA-SPRINGFIELD	100 000	0,2	838 149	1,6	871 947	1,7
13	AGASSIZ	175 000	0,8	310 000	1,5	218 000	1,0
14	RIVIÈRE SEINE	45 000	0,2	350 000	1,5	439 920	1,9
15	HANOVER	130 000	0,4	545 000	1,6	484 264	1,4
16	BOUNDARY	25 000	0,4	87 000	1,5	105 000	1,8
17	RIVIÈRE ROUGE	9 000	0,2	63 000	1,5	71 000	1,7
18	RHINELAND	50 000	0,5	126 000	1,4	115 000	1,2
19	MORRIS-MACDONALD	30 000	0,2	200 000	1,6	177 000	1,5
20	WHITE HORSE PLAIN	39 200	0,5	120 780	1,5	90 000	1,1
21	INTERLAKE	150 000	0,7	365 000	1,6	380 000	1,7
22	EVERGREEN	85 000	0,7	185 000	1,5	284 922	2,3
23	LAKESHORE	35 000	0,3	140 000	1,4	219 832	2,2
24	PORTAGE-LA-PRAIRIE	30 000	0,1	378 351	1,7	175 000	0,8
25	MIDLAND	30 000	0,3	158 500	1,5	165 230	1,6
26	GARDEN VALLEY	25 000	0,2	245 000	1,5	310 000	1,9
28	MOUNTAIN	12 000	0,2	95 000	1,5		
30	PINE CREEK	7 500	0,1	146 192	1,6	235 000	2,5
31	BEAUTIFUL PLAINS	15 000	0,1	168 000	1,5	181 500	1,7
32	TURTLE RIVER	3 500	0,1	96 891	1,5	144 927	2,2
33	DAUPHIN-OCBRE	50 000	0,4	202 646	1,6	111 750	0,9
34	DUCK MOUNTAIN	10 000	0,2	86 000	1,5		
35	SWAN VALLEY	6 800	0,0	214 700	1,5	225 234	1,6
36	INTERMOUNTAIN	12 000	0,2	115 230	1,5	149 482	2,0
37	PELLY TRAIL	3 000	0,0	97 000	1,4		
38	BIRDTAIL RIVER	20 500	0,2	139 136	1,5	274 272	3,0
39	ROLLING RIVER	95 000	0,6	250 000	1,6	202 000	1,3
40	BRANDON	21 900	0,0	755 100	1,7	279 500	0,6
41	FORT LA BOSSE	77 000	0,6	195 000	1,6	180 000	1,5
42	SOURIS VALLEY	30 500	0,4	124 115	1,6	137 575	1,7
43	ANTLER RIVER	30 000	0,5	94 000	1,5	110 000	1,7
44	TURTLE MOUNTAIN	35 000	0,4	135 000	1,4	165 500	1,8
45	KELSEY	35 000	0,3	200 000	1,7	80 000	0,7
46	FLIN FLON	75 000	0,7	175 000	1,7		
47	WESTERN	25 000	0,3	144 207	1,6	86 000	0,9
48	FRONTIER	50 000	0,1	813 563	1,4	285 736	0,5
49	D.S.F.M.	84 000	0,2	500 000	1,4	181 202	0,5
50	PRAIRIE SPIRIT	30 000	0,2	225 000	1,5	266 000	1,8
2264	CHURCHILL	7 500	0,4	5 843	0,3		
2309	SNOW LAKE	800	0,0	21 000	1,0		
2312	LYNN LAKE	900	0,1	15 000	0,9		
2355	MYSTERY LAKE	193 000	0,8	350 000	1,4	71 500	0,3
2439	SPRAGUE CONSOLIDATED						
2460	LEAF RAPIDS	1 800	0,1	42 000	1,4		
3000	WPG. TECHNICAL COLLEGE	17 508	0,3	69 883	1,4	62 569	1,2
	<b>PROVINCE</b>	<b>3 032 121</b>	<b>0,2</b>	<b>20 482 389</b>	<b>1,6</b>	<b>9 884 945</b>	<b>0,8</b>
2155	PINE FALLS						
2408	WHITESHELL			7 000	0,3	71 000	3,0

(1) TRANSFERTS NETS AU FONDS D'AIDE EN CAPITAL (OU DE CELUI-CI) D'UNE DIVISION OU D'UN DISTRICT SCOLAIRE.

ANALYSE DES DÉPENSES DE TRANSPORT  
FONDS D'ADMINISTRATION GÉNÉRALE - BUDGET 2001-2002

		TRANSPORT ORDINAIRE (PROGRAMME 720)						
N°	DIVISION OU DISTRICT	MONTANT	ÉLÈVES TRANSPORTÉS	PAR ÉLÈVE	TOTAL DES KILOMÈTRES (PARCOURS)	COÛT PAR KM	KILOMÈTRES EN CHARGE	COÛT PAR KM
1	WINNIPEG	2 385 700	1 863	1 281	1 028 700	2,32	639 960	3,73
2	ST. JAMES-ASSINIBOIA	708 811	2 099	338	371 298	1,91	231 724	3,06
3	ASSINIBOINE SOUTH	512 000	702	729	192 000	2,67	130 000	3,94
4	ST-BONIFACE	448 225	900	498	110 000	4,07	71 500	6,27
5	FORT GARRY	600 779	750	801	161 600	3,72	106 800	5,63
6	ST-VITAL	747 761	1 185	631	287 000	2,61	188 480	3,97
9	RIVER EAST	1 638 850	2 800	585	731 250	2,24	408 525	4,01
10	SEVEN OAKS	1 402 833	2 900	484	510 444	2,75	373 022	3,76
11	LORD SELKIRK	1 501 150	3 114	482	994 042	1,51	665 836	2,25
12	TRANSCONA-SPRINGFIELD	1 784 781	2 625	680	1 181 700	1,51	754 600	2,37
13	AGASSIZ	1 344 329	1 867	720	1 385 740	0,97	857 856	1,57
14	RIVIÈRE SEINE	1 570 455	1 892	830	1 113 286	1,41	760 570	2,06
15	HANOVER	1 673 190	4 028	415	1 184 000	1,41	715 350	2,34
16	BOUNDARY	559 492	523	1 070	629 000	0,89	410 020	1,36
17	RIVIÈRE ROUGE	343 100	441	778	300 000	1,14	272 000	1,26
18	RHINELAND	598 125	780	767	435 880	1,37	305 000	1,96
19	MORRIS-MACDONALD	989 000	1 011	978	650 000	1,52	590 000	1,68
20	WHITE HORSE PLAIN	549 493	588	935	429 232	1,28	262 094	2,10
21	INTERLAKE	1 455 000	2 019	721	1 160 000	1,25	701 784	2,07
22	EVERGREEN	853 550	1 270	672	600 000	1,42	525 000	1,63
23	LAKESHORE	1 109 850	1 018	1 090	1 150 000	0,97	748 340	1,48
24	PORTAGE-LA-PRAIRIE	720 630	1 057	682	683 016	1,06	446 176	1,62
25	MIDLAND	839 025	938	894	796 000	1,05	522 500	1,61
26	GARDEN VALLEY	497 550	1 500	332	416 670	1,19	281 010	1,77
28	MOUNTAIN	456 105	496	920	509 086	0,90	314 944	1,45
30	PINE CREEK	874 141	858	1 019	944 452	0,93	597 284	1,46
31	BEAUTIFUL PLAINS	705 474	880	802	730 000	0,97	500 000	1,41
32	TURTLE RIVER	666 390	561	1 188	780 834	0,85	567 378	1,17
33	DAUPHIN-OCBRE	568 441	820	693	449 741	1,26	389 984	1,46
34	DUCK MOUNTAIN	563 600	530	1 063	420 000	1,34	400 000	1,41
35	SWAN VALLEY	1 028 516	1 450	709	919 000	1,12	719 856	1,43
36	INTERMOUNTAIN	757 648	630	1 203	641 200	1,18	576 200	1,31
37	PELLY TRAIL	755 585	560	1 349	660 000	1,14	437 000	1,73
38	BIRDTAIL RIVER	928 201	710	1 307	996 740	0,93	677 160	1,37
39	ROLLING RIVER	1 084 250	1 300	834	1 185 220	0,91	776 300	1,40
40	BRANDON	1 118 100	1 680	666	791 232	1,41	448 128	2,50
41	FORT LA BOSSE	965 220	864	1 117	1 080 000	0,89	752 000	1,28
42	SOURIS VALLEY	655 469	535	1 225	753 457	0,87	450 455	1,46
43	ANTLER RIVER	542 000	496	1 093	605 000	0,90	405 000	1,34
44	TURTLE MOUNTAIN	713 344	669	1 066	803 890	0,89	511 157	1,40
45	KELSEY	347 240	460	755	245 491	1,41	153 139	2,27
46	FLIN FLON	120 082	S/O		S/O		S/O	
47	WESTERN	349 005	718	486	275 334	1,27	178 441	1,96
48	FRONTIER	2 394 995	4 353	550	984 593	2,43	660 738	3,62
49	D.S.F.M.	2 463 766	2 775	888	1 600 000	1,54	1 084 000	2,27
50	PRAIRIE SPIRIT	1 248 500	1 092	1 143	1 350 000	0,92	865 000	1,44
2264	CHURCHILL	45 000	184	245	6 300	7,14	4 528	9,94
2309	SNOW LAKE	18 000	29	621	9 400	1,91	5 400	3,33
2312	LYNN LAKE							
2355	MYSTERY LAKE	31 592	S/O		S/O		S/O	
2439	SPRAGUE CONSOLIDATED	141 560	131	1 085	154 743	0,91	88 000	1,61
2460	LEAF RAPIDS							
3000	WPG. TECHNICAL COLLEGE							
	<b>PROVINCE</b>	<b>44 375 903</b>	<b>60 650</b>	<b>732</b>	<b>33 396 571</b>	<b>1,33</b>	<b>22 530 239</b>	<b>1,97</b>
2155	PINE FALLS	51 298	94	546	27 020	1,90	23 546	2,18
2408	WHITESHELL	3 500	S/O		S/O		S/O	

ANALYSE DES DÉPENSES DE TRANSPORT  
FONDS D'ADMINISTRATION GÉNÉRALE - BUDGET 2001-2002

		ADMINISTRATION, TRANSPORT ORDINAIRE ET AUTRE (PROGRAMMES 710, 720 ET 790)		
N°	DIVISION OU DISTRICT	MONTANT	TOTAL DES KILOMÈTRES (CARNET DE BORD)	COÛT PAR KM
1	WINNIPEG	2 869 200	1 113 979	2,58
2	ST. JAMES-ASSINIBOIA	760 681	395 450	1,92
3	ASSINIBOINE SOUTH	568 570	239 000	2,38
4	ST-BONIFACE	590 376	130 000	4,54
5	FORT GARRY	681 480	258 560	2,64
6	ST-VITAL	864 935	359 480	2,41
9	RIVER EAST	1 858 750	913 500	2,03
10	SEVEN OAKS	1 728 854	601 326	2,88
11	LORD SELKIRK	1 674 495	1 022 000	1,64
12	TRANSCONA-SPRINGFIELD	2 022 129	1 217 063	1,66
13	AGASSIZ	1 419 901	1 383 800	1,03
14	RIVIÈRE SEINE	1 698 906	1 100 000	1,54
15	HANOVER	1 779 654	1 415 000	1,26
16	BOUNDARY	591 808	689 000	0,86
17	RIVIÈRE ROUGE	361 900	350 000	1,03
18	RHINELAND	634 610	450 000	1,41
19	MORRIS-MACDONALD	1 015 000	700 000	1,45
20	WHITE HORSE PLAIN	588 354	500 000	1,18
21	INTERLAKE	1 609 000	1 135 000	1,42
22	EVERGREEN	936 850	725 000	1,29
23	LAKESHORE	1 139 550	1 250 000	0,91
24	PORTAGE-LA-PRAIRIE	772 610	809 184	0,95
25	MIDLAND	877 400	825 000	1,06
26	GARDEN VALLEY	582 150	450 000	1,29
28	MOUNTAIN	512 251	509 086	1,01
30	PINE CREEK	931 649	994 998	0,94
31	BEAUTIFUL PLAINS	825 890	725 000	1,14
32	TURTLE RIVER	725 376	819 875	0,88
33	DAUPHIN-CHRE	639 023	449 741	1,42
34	DUCK MOUNTAIN	594 450	454 000	1,31
35	SWAN VALLEY	1 153 566	865 000	1,33
36	INTERMOUNTAIN	842 350	661 200	1,27
37	PELLY TRAIL	794 340	700 000	1,13
38	BIRDTAIL RIVER	988 154	1 000 000	0,99
39	ROLLING RIVER	1 185 550	1 116 000	1,06
40	BRANDON	1 222 400	757 372	1,61
41	FORT LA BOSSE	1 034 350	1 100 000	0,94
42	SOURIS VALLEY	681 685	753 457	0,90
43	ANTLER RIVER	582 500	625 000	0,93
44	TURTLE MOUNTAIN	736 870	838 890	0,88
45	KELSEY	445 610	252 205	1,77
46	FLIN FLON	158 935	S/O	
47	WESTERN	393 962	291 733	1,35
48	FRONTIER	2 825 786	1 205 279	2,34
49	D.S.F.M.	2 674 737	S/O	
50	PRAIRIE SPIRIT	1 340 100	1 300 000	1,03
2264	CHURCHILL	65 620	6 300	10,42
2309	SNOW LAKE	29 650	9 800	3,03
2312	LYNN LAKE	14 200	S/O	
2355	MYSTERY LAKE	85 036	S/O	
2439	SPRAGUE CONSOLIDATED	143 155	154 743	0,93
2460	LEAF RAPIDS	28 000	S/O	
3000	WPG. TECHNICAL COLLEGE			
	<b>PROVINCE</b>	<b>49 282 358</b>	<b>33 622 021</b>	<b>1,47</b>
2155	PINE FALLS	53 248	S/O	
2408	WHITESHELL	27 500	S/O	

ANALYSE DES DÉPENSES DE FONCTIONNEMENT ET D'ENTRETIEN POUR ÉDIFICES SCOLAIRES  
FONDS D'ADMINISTRATION GÉNÉRALE - BUDGET 2001-2002

N°	DIVISION OU DISTRICT	ENTRETIEN		RÉPARATION ET REMPLACEMENT	
		MONTANT	COÛT PAR PIED CARRÉ	MONTANT	COÛT PAR PIED CARRÉ
1	WINNIPEG	23 744 200	4,84	5 925 800	1,21
2	ST. JAMES-ASSINIBOIA	4 822 658	3,26	827 649	0,56
3	ASSINIBOINE SOUTH	4 025 055	5,28	625 000	0,82
4	ST-BONIFACE	4 856 301	5,02	245 800	0,25
5	FORT GARRY	3 905 189	4,23	499 774	0,54
6	ST-VITAL	5 732 740	4,66	195 813	0,16
9	RIVER EAST	8 606 590	5,45	360 835	0,23
10	SEVEN OAKS	6 717 878	6,24	434 000	0,40
11	LORD SELKIRK	3 019 325	4,76	119 400	0,19
12	TRANSCONA-SPRINGFIELD	4 316 111	3,73	254 000	0,22
13	AGASSIZ	1 818 276	4,75	74 696	0,20
14	RIVIÈRE SEINE	2 429 821	4,50	178 779	0,33
15	HANOVER	3 172 839	4,31	160 000	0,22
16	BOUNDARY	590 746	4,12	31 400	0,22
17	RIVIÈRE ROUGE	298 700	3,52	42 000	0,49
18	RHINELAND	799 200	4,12	76 000	0,39
19	MORRIS-MACDONALD	995 000	3,45	90 000	0,31
20	WHITE HORSE PLAIN	623 348	3,49	38 326	0,21
21	INTERLAKE	1 982 000	4,48	220 000	0,50
22	EVERGREEN	1 171 750	4,62	152 000	0,60
23	LAKESHORE	781 850	3,52	84 421	0,38
24	PORTAGE-LA-PRAIRIE	2 447 636	3,90	178 885	0,29
25	MIDLAND	921 960	4,14	90 000	0,40
26	GARDEN VALLEY	1 357 500	4,15	46 000	0,14
28	MOUNTAIN	458 979	3,19	41 000	0,28
30	PINE CREEK	752 079	3,60	142 100	0,68
31	BEAUTIFUL PLAINS	939 570	3,89	197 666	0,82
32	TURTLE RIVER	661 892	3,20	50 871	0,25
33	DAUPHIN-OCBRE	1 372 979	2,74	77 668	0,15
34	DUCK MOUNTAIN	677 816	3,47	37 244	0,19
35	SWAN VALLEY	1 432 315	4,26	59 309	0,18
36	INTERMOUNTAIN	863 848	3,45	35 783	0,14
37	PELLY TRAIL	702 834	3,81	58 000	0,31
38	BIRDTAIL RIVER	868 895	3,68	49 617	0,21
39	ROLLING RIVER	1 432 050	4,31	90 000	0,27
40	BRANDON	3 957 200	3,82	309 500	0,30
41	FORT LA BOSSE	1 044 090	3,72	245 000	0,87
42	SOURIS VALLEY	794 987	4,71	68 613	0,41
43	ANTLER RIVER	539 200	3,42	80 000	0,51
44	TURTLE MOUNTAIN	621 848	3,17	172 100	0,88
45	KELSEY	1 418 350	4,19	48 000	0,14
46	FLIN FLON	1 288 862	5,56	90 000	0,39
47	WESTERN	757 208	4,14	135 188	0,74
48	FRONTIER	7 662 307	6,94	449 300	0,41
49	D.S.F.M.	3 265 592	5,21	300 000	0,48
50	PRAIRIE SPIRIT	1 500 000	4,08	132 700	0,36
2264	CHURCHILL	310 509	4,04	8 622	0,11
2309	SNOW LAKE	282 100	4,68	6 252	0,10
2312	LYNN LAKE	248 491	4,19	12 742	0,21
2355	MYSTERY LAKE	2 758 151	5,99	95 000	0,21
2439	SPRAGUE CONSOLIDATED	128 435	4,63	12 100	0,44
2460	LEAF RAPIDS	375 280	4,55	155 000	1,88
3000	WPG. TECHNICAL COLLEGE	478 783	3,81	19 550	0,16
	<b>PROVINCE</b>	<b>126 731 323</b>	<b>4,56</b>	<b>14 129 503</b>	<b>0,51</b>
2155	PINE FALLS	119 863	S/O	25 000	S/O
2408	WHITESHELL	299 061	S/O		

ANALYSE DES DÉPENSES PAR OBJET  
FONDS D'ADMINISTRATION GÉNÉRALE - BUDGET 2001-2002

DÉPENSES DE TECHNOLOGIE DE L'INFORMATION <sup>(1)</sup>										
		SALAIRES			SERVICES			ÉQUIPEMENT		
N°	DIVISION OU DISTRICT	MONTANT	%	PAR ÉLÈVE	MONTANT	%	PAR ÉLÈVE	MONTANT	%	PAR ÉLÈVE
1	WINNIPEG	692 600	0,3	23	658 200	0,3	21	1 614 600	0,7	53
2	ST. JAMES-ASSINIBOIA	207 000	0,3	23	75 050	0,1	8	1 074 599	1,8	117
3	ASSINIBOINE SOUTH	251 000	0,6	43	694 642	1,7	119	329 550	0,8	56
4	ST-BONIFACE	219 547	0,5	37	210 275	0,5	36	605 597	1,5	103
5	FORT GARRY	297 390	0,6	42	440 686	0,9	62	653 624	1,3	91
6	ST-VITAL	199 493	0,3	22	255 000	0,4	29	645 500	1,1	73
9	RIVER EAST	196 000	0,2	16	333 500	0,4	26	943 950	1,1	75
10	SEVEN OAKS	102 238	0,2	12	529 500	0,9	61	281 123	0,5	32
11	LORD SELKIRK	105 280	0,3	23	80 280	0,2	17	467 645	1,4	101
12	TRANSCONA-SPRINGFIELD	214 603	0,4	28	68 314	0,1	9	371 344	0,7	48
13	AGASSIZ	34 884	0,2	13	20 500	0,1	8	367 770	1,8	136
14	RIVIÈRE SEINE	101 007	0,4	30	22 425	0,1	7	136 131	0,6	40
15	HANOVER	193 614	0,6	31	163 600	0,5	26	606 030	1,8	98
16	BOUNDARY	15 750	0,3	19	7 950	0,1	10	20 100	0,3	24
17	RIVIÈRE ROUGE				9 400	0,2	18	81 100	2,0	154
18	RHINELAND	31 170	0,3	23	10 000	0,1	7	90 000	1,0	66
19	MORRIS-MACDONALD				2 000	0,0	1			
20	WHITE HORSE PLAIN	34 500	0,4	34	59 872	0,8	60	106 789	1,4	106
21	INTERLAKE	78 000	0,3	23	43 076	0,2	13	213 528	0,9	62
22	EVERGREEN	31 000	0,3	18	20 100	0,2	12	146 920	1,2	87
23	LAKESHORE	31 000	0,3	22	44 950	0,4	31	125 000	1,2	87
24	PORTAGE-LA-PRAIRIE	127 869	0,6	36	53 800	0,2	15	167 417	0,7	47
25	MIDLAND	32 000	0,3	22	5 950	0,1	4	87 300	0,8	59
26	GARDEN VALLEY	95 000	0,6	34	15 000	0,1	5	266 000	1,6	94
28	MOUNTAIN	35 725	0,6	42	5 970	0,1	7	99 782	1,6	119
30	PINE CREEK	40 757	0,4	31	13 037	0,1	10	63 639	0,7	48
31	BEAUTIFUL PLAINS	57 857	0,5	35	27 782	0,3	17	168 631	1,5	102
32	TURTLE RIVER	41 981	0,6	51	47 580	0,7	58	99 374	1,5	122
33	DAUPHIN-OCBRE	149 788	1,2	81	11 655	0,1	6	183 746	1,4	100
34	DUCK MOUNTAIN	32 000	0,6	43	5 000	0,1	7	12 000	0,2	16
35	SWAN VALLEY	154 947	1,1	81	67 535	0,5	35	124 018	0,9	65
36	INTERMOUNTAIN	34 000	0,4	32				103 588	1,4	98
37	PELLY TRAIL	74 576	1,1	77	27 000	0,4	28	50 000	0,7	52
38	BIRDTAIL RIVER	47 843	0,5	39	23 174	0,3	19	9 655	0,1	8
39	ROLLING RIVER	81 000	0,5	38	35 000	0,2	16	126 000	0,8	59
40	BRANDON	173 100	0,4	23	110 700	0,2	15	482 800	1,1	65
41	FORT LA BOSSE	67 400	0,5	41	28 600	0,2	17	177 200	1,4	108
42	SOURIS VALLEY	91 352	1,1	83	41 289	0,5	38	45 400	0,6	41
43	ANTLER RIVER	57 000	0,9	72	21 800	0,3	28	69 500	1,1	88
44	TURTLE MOUNTAIN	29 000	0,3	23	23 000	0,2	18	48 000	0,5	38
45	KELSEY	45 500	0,4	24				114 400	1,0	60
46	FLIN FLON	59 300	0,6	39	26 605	0,3	18	87 623	0,8	58
47	WESTERN	104 645	1,1	72	24 405	0,3	17	134 744	1,5	93
48	FRONTIER	329 546	0,6	63	198 853	0,3	38	416 030	0,7	79
49	D.S.F.M.	112 702	0,3	26	102 760	0,3	24	539 452	1,5	124
50	PRAIRIE SPIRIT	112 550	0,8	62	17 000	0,1	9	98 000	0,7	54
2264	CHURCHILL	27 414	1,4	149	6 600	0,3	36	6 720	0,4	37
2309	SNOW LAKE	16 250	0,8	62				4 000	0,2	15
2312	LYNN LAKE	40 000	2,3	217	35 300	2,1	191	15 000	0,9	81
2355	MYSTERY LAKE	89 795	0,4	25	8 793	0,0	2	56 360	0,2	16
2439	SPRAGUE CONSOLIDATED				5 040	0,4	36	3 000	0,2	22
2460	LEAF RAPIDS				17 600	0,6	57	18 500	0,6	60
3000	WPG. TECHNICAL COLLEGE	51 573	1,0	81	372	0,0	1	131 156	2,6	206
	<b>PROVINCE</b>	<b>5 448 546</b>	<b>0,4</b>	<b>30</b>	<b>4 756 520</b>	<b>0,4</b>	<b>26</b>	<b>12 889 935</b>	<b>1,0</b>	<b>71</b>
2155	PINE FALLS				6 000	0,5	42	24 600	2,0	173
2408	WHITESHELL				6 000	0,3	22	30 000	1,3	112

(1) NE COMPREND PAS LES DÉPENSES DE LA TECHNOLOGIE DE L'INFORMATION DE LA FONCTION 300 (CENTRES D'APPRENTISSAGE POUR ADULTES) ET DE LA FONCTION 400 (ÉDUCATION ET SERVICES COMMUNAUTAIRES).

ANALYSE DES DÉPENSES PAR OBJET  
FONDS D'ADMINISTRATION GÉNÉRALE - BUDGET 2001-2002

<b>DÉPENSES DE TECHNOLOGIE DE L'INFORMATION <sup>(1)</sup></b>				
<b>TOTAL</b>				
<b>N°</b>	<b>DIVISION OU DISTRICT</b>	<b>MONTANT</b>	<b>%</b>	<b>PAR ÉLÈVE</b>
1	WINNIPEG	2 965 400	1,2	97
2	ST. JAMES-ASSINIBOIA	1 356 649	2,2	148
3	ASSINIBOINE SOUTH	1 275 192	3,1	218
4	ST-BONIFACE	1 035 419	2,5	176
5	FORT GARRY	1 391 700	2,7	195
6	ST-VITAL	1 099 993	1,9	124
9	RIVER EAST	1 473 450	1,8	117
10	SEVEN OAKS	912 861	1,5	105
11	LORD SELKIRK	653 205	2,0	141
12	TRANSCONA-SPRINGFIELD	654 261	1,3	85
13	AGASSIZ	423 154	2,0	157
14	RIVIÈRE SEINE	259 563	1,1	76
15	HANOVER	963 244	2,9	156
16	BOUNDARY	43 800	0,7	53
17	RIVIÈRE ROUGE	90 500	2,2	172
18	RHINELAND	131 170	1,4	96
19	MORRIS-MACDONALD	2 000	0,0	1
20	WHITE HORSE PLAIN	201 161	2,6	200
21	INTERLAKE	334 604	1,5	98
22	EVERGREEN	198 020	1,6	117
23	LAKESHORE	200 950	2,0	140
24	PORTAGE-LA-PRAIRIE	349 086	1,5	97
25	MIDLAND	125 250	1,2	85
26	GARDEN VALLEY	376 000	2,3	133
28	MOUNTAIN	141 477	2,3	168
30	PINE CREEK	117 433	1,3	89
31	BEAUTIFUL PLAINS	254 270	2,3	154
32	TURTLE RIVER	188 935	2,9	232
33	DAUPHIN-OCBRE	345 189	2,7	188
34	DUCK MOUNTAIN	49 000	0,8	67
35	SWAN VALLEY	346 500	2,5	181
36	INTERMOUNTAIN	137 588	1,8	131
37	PELLY TRAIL	151 576	2,2	157
38	BIRDTAIL RIVER	80 672	0,9	65
39	ROLLING RIVER	242 000	1,6	113
40	BRANDON	766 600	1,7	103
41	FORT LA BOSSE	273 200	2,2	167
42	SOURIS VALLEY	178 041	2,2	163
43	ANTLER RIVER	148 300	2,3	187
44	TURTLE MOUNTAIN	100 000	1,1	80
45	KELSEY	159 900	1,3	83
46	FLIN FLON	173 528	1,7	115
47	WESTERN	263 794	2,9	182
48	FRONTIER	944 429	1,6	180
49	D.S.F.M.	754 914	2,1	174
50	PRAIRIE SPIRIT	227 550	1,6	126
2264	CHURCHILL	40 734	2,1	222
2309	SNOW LAKE	20 250	1,0	78
2312	LYNN LAKE	90 300	5,2	489
2355	MYSTERY LAKE	154 948	0,6	44
2439	SPRAGUE CONSOLIDATED	8 040	0,6	58
2460	LEAF RAPIDS	36 100	1,2	117
3000	WPG. TECHNICAL COLLEGE	183 101	3,6	287
	<b>PROVINCE</b>	<b>23 095 001</b>	<b>1,8</b>	<b>127</b>
2155	PINE FALLS	30 600	2,4	215
2408	WHITESHELL	36 000	1,5	135

(1) NE COMPREND PAS LES DÉPENSES DE LA TECHNOLOGIE DE L'INFORMATION DE LA FONCTION 300 (CENTRES D'APPRENTISSAGE POUR ADULTES) ET DE LA FONCTION 400 (ÉDUCATION ET SERVICES COMMUNAUTAIRES).



# FONDS D'ADMINISTRATION GÉNÉRALE 2001-2002

## RECETTES PAR SOURCE

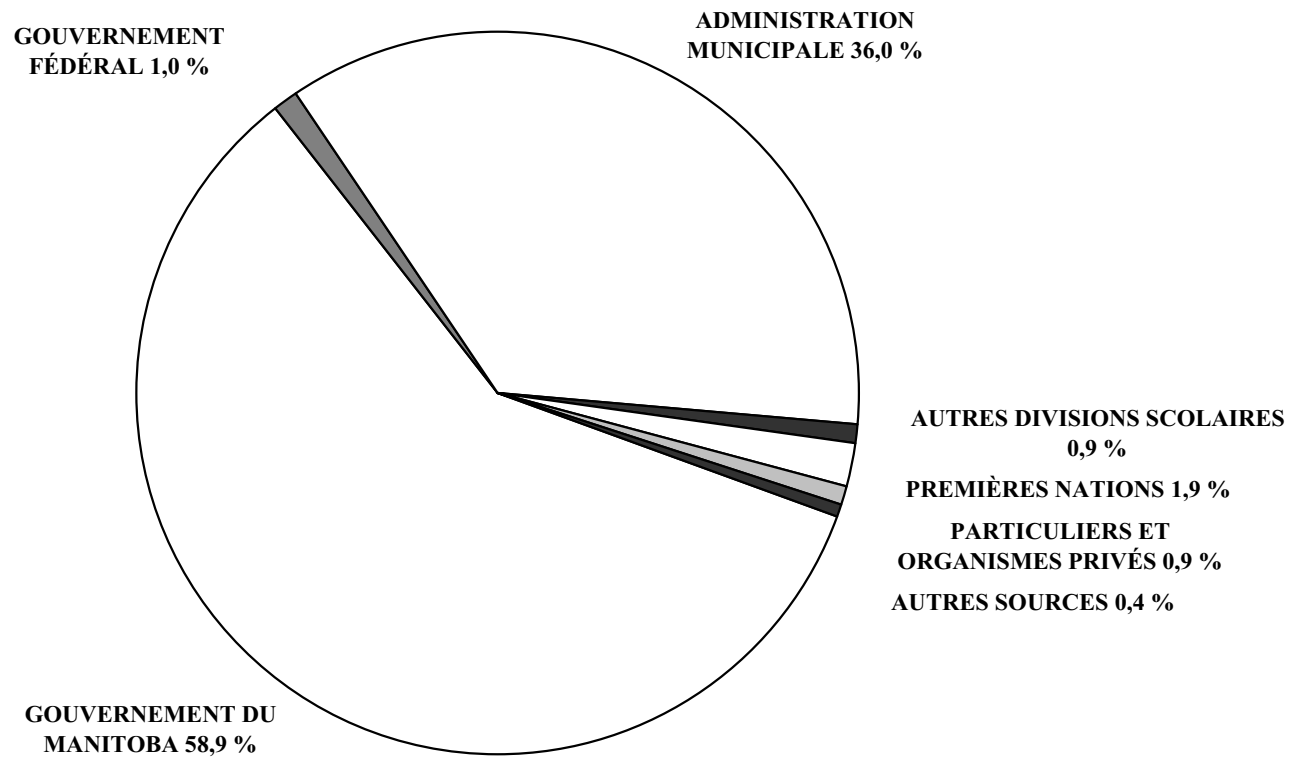

BUDGET 2001-2002

SOMMAIRE DES RECETTES DU FONDS D'ADMINISTRATION GÉNÉRALE

		POURCENTAGE DES RECETTES DU FONDS ADMINISTRATION GÉNÉRALE							
N°	DIVISION OU DISTRICT	GOUVERNEMENTS			AUTRES DIVISIONS SCOLAIRES	PREMIÈRES NATIONS	PARTICULIERS ET ORGANISMES PRIVÉS	AUTRES SOURCES	
		PROVINCIAL	FÉDÉRAL	MUNICIPAL					
1	WINNIPEG	55,4	0,0	42,5	0,8	0,6	0,3	0,5	
2	ST. JAMES-ASSINIBOIA	54,1	0,0	41,9	1,3	0,2	1,7	0,9	
3	ASSINIBOINE SOUTH	49,1	0,1	49,6	0,7	-	0,3	0,2	
4	ST-BONIFACE	54,9	0,0	42,2	1,0	-	1,7	0,1	
5	FORT GARRY	46,5	-	50,4	1,0	-	1,8	0,3	
6	ST-VITAL	61,4	0,0	36,8	0,6	-	0,3	0,8	
9	RIVER EAST	62,7	0,0	36,2	0,5	0,0	0,5	0,1	
10	SEVEN OAKS	58,5	0,0	39,3	1,2	0,1	0,8	0,1	
11	LORD SELKIRK	57,9	0,0	38,9	0,7	1,0	1,3	0,3	
12	TRANSCONA-SPRINGFIELD	61,0	0,0	37,8	0,2	-	0,6	0,4	
13	AGASSIZ	59,9	-	36,9	1,1	1,0	0,6	0,5	
14	RIVIÈRE SEINE	66,2	-	33,3	0,3	-	0,1	0,1	
15	HANOVER	75,8	-	22,2	0,9	-	1,0	0,1	
16	BOUNDARY	58,7	-	36,9	1,7	2,0	0,4	0,3	
17	RIVIÈRE ROUGE	60,3	0,4	34,9	2,6	1,3	0,5	0,1	
18	RHINELAND	64,2	-	32,8	1,8	0,1	1,1	-	
19	MORRIS-MACDONALD	65,4	-	30,9	3,6	-	0,1	-	
20	WHITE HORSE PLAIN	58,4	-	41,2	0,3	-	-	0,1	
21	INTERLAKE	64,5	0,0	34,8	0,1	-	0,4	0,2	
22	EVERGREEN	55,1	0,5	42,3	0,2	1,0	0,8	0,1	
23	LAKESHORE	71,0	-	25,9	0,4	2,5	0,0	0,1	
24	PORTAGE-LA-PRAIRIE	63,2	0,1	35,1	0,1	1,0	0,3	0,1	
25	MIDLAND	63,0	-	36,3	0,4	-	0,1	0,2	
26	GARDEN VALLEY	71,9	-	27,4	0,2	-	-	0,5	
28	MOUNTAIN	68,6	-	29,5	0,5	1,2	-	0,2	
30	PINE CREEK	66,8	-	32,6	0,3	-	0,1	0,2	
31	BEAUTIFUL PLAINS	65,0	-	33,5	0,5	-	0,4	0,6	
32	TURTLE RIVER	70,8	0,2	27,2	0,7	0,2	0,5	0,3	
33	DAUPHIN-CHRE	65,2	0,2	31,2	0,9	0,7	1,6	0,3	
34	DUCK MOUNTAIN	76,2	0,1	18,9	0,9	3,5	-	0,4	
35	SWAN VALLEY	63,7	0,1	30,0	0,5	3,0	1,5	1,2	
36	INTERMOUNTAIN	62,7	-	36,4	0,1	-	0,1	0,7	
37	PELLY TRAIL	62,0	-	33,7	0,1	3,9	0,1	0,3	
38	BIRDTAIL RIVER	59,1	2,8	35,8	0,3	1,4	0,5	0,2	
39	ROLLING RIVER	61,6	0,1	33,3	0,5	4,1	-	0,4	
40	BRANDON	60,8	0,0	36,8	0,4	0,8	0,9	0,2	
41	FORT LA BOSSE	55,9	-	38,0	0,2	5,4	0,2	0,3	
42	SOURIS VALLEY	60,5	-	38,7	0,3	-	-	0,6	
43	ANTLER RIVER	55,4	-	44,1	0,1	-	-	0,4	
44	TURTLE MOUNTAIN	63,0	-	36,6	0,2	-	-	0,2	
45	KELSEY	74,1	-	24,3	0,1	0,3	0,8	0,4	
46	FLIN FLON	61,0	-	27,1	1,4	-	9,7	0,8	
47	WESTERN	65,5	-	32,9	0,3	-	0,9	0,3	
48	FRONTIER	47,1	15,2	2,1	0,1	31,3	2,5	1,7	
49	D.S.F.M.	63,2	8,6	27,6	0,6	-	0,1	-	
50	PRAIRIE SPIRIT	61,9	-	37,3	0,2	0,2	0,2	0,2	
2264	CHURCHILL	69,9	-	25,3	-	-	4,7	-	
2309	SNOW LAKE	70,4	0,0	28,8	-	-	-	0,7	
2312	LYNN LAKE	87,7	-	6,6	-	0,4	-	5,3	
2355	MYSTERY LAKE	65,3	0,1	31,5	0,4	1,6	0,2	0,9	
2439	SPRAGUE CONSOLIDATED	75,8	-	17,0	0,4	6,7	0,0	-	
2460	LEAF RAPIDS	68,1	-	30,8	0,3	-	-	0,9	
3000	WPG. TECHNICAL COLLEGE	14,9	-	-	55,2	-	28,8	1,0	
	<b>PROVINCE</b>	<b>58,9</b>	<b>1,0</b>	<b>36,0</b>	<b>0,9</b>	<b>1,9</b>	<b>0,9</b>	<b>0,4</b>	
2460	LEAF RAPIDS	18,3	-	-	15,4	7,1	-	59,2	
2408	WHITESHELL	19,8	-	76,8	1,7	-	-	1,7	

## ANALYSE DES RECETTES DU FONDS D'ADMINISTRATION GÉNÉRALE

GOUVERNEMENT PROVINCIAL							
ÉDUCATION ET FORMATION PROFESSIONNELLE							
N°	DIVISION OU DISTRICT	PROGRAMME DE FINANCEMENT DES ÉCOLES <sup>(1)</sup>	AUTRE AIDE <sup>(2)</sup>	TOTAL	AUTRES RECETTES PROVINCIALES <sup>(3)</sup>	TOTAL	RECETTES DU FONDS D'ADMINISTRATION GÉNÉRALE (%)
1	WINNIPEG	126 260 400	5 678 500	131 938 900	1 832 200	133 771 100	55,4
2	ST. JAMES-ASSINIBOIA	31 159 989	1 439 655	32 599 644	15 312	32 614 956	54,1
3	ASSINIBOINE SOUTH	21 256 609	714 000	21 970 609		21 970 609	49,1
4	ST-BONIFACE	22 098 888	844 000	22 942 888	75 000	23 017 888	54,9
5	FORT GARRY	23 334 275	999 447	24 333 722		24 333 722	46,5
6	ST-VITAL	34 850 852	1 087 817	35 938 669	83 500	36 022 169	61,4
9	RIVER EAST	50 265 347	1 460 000	51 725 347		51 725 347	62,7
10	SEVEN OAKS	35 244 997	936 000	36 180 997	3 000	36 183 997	58,5
11	LORD SELKIRK	18 170 305	689 000	18 859 305		18 859 305	57,9
12	TRANSCONA-SPRINGFIELD	30 778 015	900 149	31 678 164		31 678 164	61,0
13	AGASSIZ	10 886 595	2 181 802	13 068 397		13 068 397	59,9
14	RIVIÈRE SEINE	15 511 517	350 000	15 861 517		15 861 517	66,2
15	HANOVER	24 340 846	508 000	24 848 846	74 000	24 922 846	75,8
16	BOUNDARY	3 471 775	87 000	3 558 775	5 000	3 563 775	58,7
17	RIVIÈRE ROUGE	2 439 243	129 000	2 568 243		2 568 243	60,3
18	RHINELAND	5 581 237	452 824	6 034 061	4 000	6 038 061	64,2
19	MORRIS-MACDONALD	7 738 650	400 050	8 138 700		8 138 700	65,4
20	WHITE HORSE PLAIN	4 585 674	123 780	4 709 454		4 709 454	58,4
21	INTERLAKE	14 280 833	556 700	14 837 533	1 500	14 839 033	64,5
22	EVERGREEN	6 503 826	308 000	6 811 826		6 811 826	55,1
23	LAKESHORE	7 046 071	157 000	7 203 071		7 203 071	71,0
24	PORTAGE-LA-PRAIRIE	13 937 885	378 351	14 316 236		14 316 236	63,2
25	MIDLAND	6 155 731	437 190	6 592 921	3 600	6 596 521	63,0
26	GARDEN VALLEY	11 149 642	430 000	11 579 642		11 579 642	71,9
28	MOUNTAIN	4 155 213	95 000	4 250 213	5 000	4 255 213	68,6
30	PINE CREEK	6 111 138	139 000	6 250 138		6 250 138	66,8
31	BEAUTIFUL PLAINS	6 936 678	168 000	7 104 678	1 600	7 106 278	65,0
32	TURTLE RIVER	4 630 043	96 891	4 726 934		4 726 934	70,8
33	DAUPHIN-OCBRE	8 242 035	193 000	8 435 035	30 500	8 465 535	65,2
34	DUCK MOUNTAIN	4 107 278	86 000	4 193 278		4 193 278	76,2
35	SWAN VALLEY	8 715 895	217 500	8 933 395	44 700	8 978 095	63,7
36	INTERMOUNTAIN	4 608 228	115 230	4 723 458		4 723 458	62,7
37	PELLY TRAIL	4 117 823	97 600	4 215 423	2 000	4 217 423	62,0
38	BIRDTAIL RIVER	5 273 316	142 563	5 415 879		5 415 879	59,1
39	ROLLING RIVER	9 412 030	250 000	9 662 030	10 000	9 672 030	61,6
40	BRANDON	26 736 500	818 600	27 555 100		27 555 100	60,8
41	FORT LA BOSSE	6 623 576	257 260	6 880 836	51 100	6 931 936	55,9
42	SOURIS VALLEY	4 692 826	125 915	4 818 741		4 818 741	60,5
43	ANTLER RIVER	3 328 498	114 000	3 442 498	21 000	3 463 498	55,4
44	TURTLE MOUNTAIN	5 464 634	358 640	5 823 274		5 823 274	63,0
45	KELSEY	8 462 842	386 000	8 848 842		8 848 842	74,1
46	FLIN FLON	6 216 410	175 000	6 391 410	11 000	6 402 410	61,0
47	WESTERN	5 700 280	310 968	6 011 248	7 500	6 018 748	65,5
48	FRONTIER	20 657 869	7 225 815	27 883 684	98 600	27 982 284	47,1
49	D.S.F.M.	20 182 110	2 419 600	22 601 710	25 000	22 626 710	63,2
50	PRAIRIE SPIRIT	8 843 852	225 000	9 068 852	1 000	9 069 852	61,9
2264	CHURCHILL	1 233 477	102 035	1 335 512		1 335 512	69,9
2309	SNOW LAKE	1 389 562	21 100	1 410 662		1 410 662	70,4
2312	LYNN LAKE	1 308 462	15 000	1 323 462		1 323 462	87,7
2355	MYSTERY LAKE	15 674 193	382 980	16 057 173		16 057 173	65,3
2439	SPRAGUE CONSOLIDATED	966 584		966 584		966 584	75,8
2460	LEAF RAPIDS	1 838 978	150 000	1 988 978		1 988 978	68,1
3000	WPG. TECHNICAL COLLEGE	719 600	70 200	789 800		789 800	14,9
	<b>PROVINCE</b>	<b>733 399 132</b>	<b>36 007 162</b>	<b>769 406 294</b>	<b>2 406 112</b>	<b>771 812 406</b>	<b>58,9</b>
2155	PINE FALLS	254 880		254 880		254 880	18,3
2408	WHITESHELL	422 761	38 000	460 761	3 500	464 261	19,8

(1) POUR PLUS DE DÉTAILS, REPORTEZ-VOUS À L'ANNEXE A.

(2) COMPREND DIVERS AUTRES TYPES D'AIDE (PROGRAMMES INSTITUTIONNELS, SUBVENTIONS D'AIDE GÉNÉRALE, ETC.).

(3) COMPREND DES RECETTES PROVENANT D'AUTRES MINISTÈRES DU GOUVERNEMENT DU MANITOBA.

ANALYSE DES RECETTES DU FONDS D'ADMINISTRATION GÉNÉRALE

N°	DIVISION OU DISTRICT	GOVERNEMENT FÉDÉRAL		ADMINISTRATION MUNICIPALE		AUTRES DIVISIONS SCOLAIRES		PREMIÈRES NATIONS	
		RECETTES	%	RECETTES	%	RECETTES	%	RECETTES	%
1	WINNIPEG	12 700	0,0	102 644 500	42,5	2 015 000	0,8	1 400 000	0,6
2	ST. JAMES-ASSINIBOIA	16 578	0,0	25 271 565	41,9	772 500	1,3	95 000	0,2
3	ASSINIBOINE SOUTH	54 793	0,1	22 207 756	49,6	325 000	0,7		
4	ST-BONIFACE	16 000	0,0	17 674 879	42,2	415 000	1,0		
5	FORT GARRY			26 375 129	50,4	536 714	1,0		
6	ST-VITAL	15 000	0,0	21 594 053	36,8	338 715	0,6		
9	RIVER EAST	12 000	0,0	29 898 540	36,2	380 000	0,5	20 000	0,0
10	SEVEN OAKS	2 000	0,0	24 334 013	39,3	740 000	1,2	35 000	0,1
11	LORD SELKIRK	4 400	0,0	12 666 408	38,9	236 800	0,7	312 000	1,0
12	TRANSCONA-SPRINGFIELD	8 000	0,0	19 608 394	37,8	120 000	0,2		
13	AGASSIZ			8 047 596	36,9	246 159	1,1	224 976	1,0
14	RIVIÈRE SEINE			7 983 099	33,3	73 424	0,3		
15	HANOVER			7 303 200	22,2	281 000	0,9		
16	BOUNDARY			2 237 037	36,9	103 000	1,7	120 000	2,0
17	RIVIÈRE ROUGE	17 000	0,4	1 486 983	34,9	112 000	2,6	54 000	1,3
18	RHINELAND			3 085 000	32,8	174 000	1,8	10 000	0,1
19	MORRIS-MACDONALD			3 845 300	30,9	444 000	3,6		
20	WHITE HORSE PLAIN			3 323 233	41,2	25 500	0,3		
21	INTERLAKE	2 500	0,0	8 000 000	34,8	25 000	0,1		
22	EVERGREEN	60 000	0,5	5 229 557	42,3	30 000	0,2	120 000	1,0
23	LAKESHORE			2 626 117	25,9	40 000	0,4	253 000	2,5
24	PORTAGE-LA-PRAIRIE	15 000	0,1	7 957 406	35,1	30 000	0,1	230 000	1,0
25	MIDLAND			3 799 183	36,3	45 000	0,4		
26	GARDEN VALLEY			4 416 000	27,4	30 000	0,2		
28	MOUNTAIN			1 827 943	29,5	32 500	0,5	72 380	1,2
30	PINE CREEK			3 053 486	32,6	31 000	0,3		
31	BEAUTIFUL PLAINS			3 661 046	33,5	50 000	0,5		
32	TURTLE RIVER	16 156	0,2	1 812 354	27,2	45 903	0,7	15 156	0,2
33	DAUPHIN-OCBRE	20 400	0,2	4 045 981	31,2	112 725	0,9	86 472	0,7
34	DUCK MOUNTAIN	3 000	0,1	1 041 747	18,9	49 000	0,9	195 000	3,5
35	SWAN VALLEY	19 130	0,1	4 228 759	30,0	67 800	0,5	424 565	3,0
36	INTERMOUNTAIN			2 746 472	36,4	8 000	0,1		
37	PELLY TRAIL			2 291 362	33,7	4 712	0,1	262 940	3,9
38	BIRDTAIL RIVER	255 460	2,8	3 277 717	35,8	29 279	0,3	125 293	1,4
39	ROLLING RIVER	13 000	0,1	5 234 170	33,3	80 000	0,5	640 000	4,1
40	BRANDON	15 100	0,0	16 657 000	36,8	179 800	0,4	374 600	0,8
41	FORT LA BOSSE			4 714 984	38,0	19 800	0,2	663 820	5,4
42	SOURIS VALLEY			3 080 226	38,7	20 000	0,3		
43	ANTLER RIVER			2 758 333	44,1	6 000	0,1		
44	TURTLE MOUNTAIN			3 383 514	36,6	23 000	0,2		
45	KELSEY			2 898 371	24,3	15 000	0,1	40 000	0,3
46	FLIN FLON			2 843 511	27,1	148 563	1,4		
47	WESTERN			3 018 788	32,9	29 000	0,3		
48	FRONTIER	9 053 674	15,2	1 238 656	2,1	73 500	0,1	18 583 976	31,3
49	D.S.F.M.	3 084 000	8,6	9 866 732	27,6	202 000	0,6		
50	PRAIRIE SPIRIT			5 465 804	37,3	30 000	0,2	35 000	0,2
2264	CHURCHILL			484 214	25,3				
2309	SNOW LAKE	875	0,0	578 010	28,8				
2312	LYNN LAKE			100 000	6,6			6 000	0,4
2355	MYSTERY LAKE	34 162	0,1	7 734 844	31,5	100 000	0,4	401 964	1,6
2439	SPRAGUE CONSOLIDATED			217 000	17,0	5 600	0,4	85 685	6,7
2460	LEAF RAPIDS			898 940	30,8	8 000	0,3		
3000	WPG. TECHNICAL COLLEGE					2 921 500	55,2		
	<b>PROVINCE</b>	<b>12 750 928</b>	<b>1,0</b>	<b>470 774 912</b>	<b>36,0</b>	<b>11 831 494</b>	<b>0,9</b>	<b>24 886 827</b>	<b>1,9</b>
2155	PINE FALLS					214 790	15,4	98 600	7,1
2408	WHITESHELL			1 800 220	76,8	40 000	1,7		

ANALYSE DES RECETTES DU FONDS D'ADMINISTRATION GÉNÉRALE

N°	DIVISION OU DISTRICT	PARTICULIERS ET ORGANISMES PRIVÉS		AUTRES SOURCES		TOTAL DES RECETTES NON PROVINCIALES		TOTAL DU FONDS D'ADMINISTRATION GÉNÉRALE
		RECETTES	%	RECETTES	%	RECETTES	%	RECETTES
1	WINNIPEG	681 400	0,3	1 090 000	0,5	107 843 600	44,6	241 614 700
2	ST. JAMES-ASSINIBOIA	1 044 300	1,7	514 400	0,9	27 714 343	45,9	60 329 299
3	ASSINIBOINE SOUTH	144 000	0,3	69 000	0,2	22 800 549	50,9	44 771 158
4	ST-BONIFACE	712 000	1,7	57 600	0,1	18 875 479	45,1	41 893 367
5	FORT GARRY	940 916	1,8	156 308	0,3	28 009 067	53,5	52 342 789
6	ST-VITAL	197 000	0,3	477 000	0,8	22 621 768	38,6	58 643 937
9	RIVER EAST	375 000	0,5	120 000	0,1	30 805 540	37,3	82 530 887
10	SEVEN OAKS	502 000	0,8	82 000	0,1	25 695 013	41,5	61 879 010
11	LORD SELKIRK	424 000	1,3	94 500	0,3	13 738 108	42,1	32 597 413
12	TRANSCONA-SPRINGFIELD	332 000	0,6	193 014	0,4	20 261 408	39,0	51 939 572
13	AGASSIZ	136 191	0,6	104 000	0,5	8 758 922	40,1	21 827 319
14	RIVIÈRE SEINE	22 500	0,1	25 000	0,1	8 104 023	33,8	23 965 540
15	HANOVER	334 500	1,0	44 500	0,1	7 963 200	24,2	32 886 046
16	BOUNDARY	27 000	0,4	19 400	0,3	2 506 437	41,3	6 070 212
17	RIVIÈRE ROUGE	20 000	0,5	3 000	0,1	1 692 983	39,7	4 261 226
18	RHINELAND	104 000	1,1			3 373 000	35,8	9 411 061
19	MORRIS-MACDONALD	16 500	0,1			4 305 800	34,6	12 444 500
20	WHITE HORSE PLAIN			6 000	0,1	3 354 733	41,6	8 064 187
21	INTERLAKE	84 000	0,4	49 467	0,2	8 160 967	35,5	23 000 000
22	EVERGREEN	95 500	0,8	10 000	0,1	5 545 057	44,9	12 356 883
23	LAKESHORE	3 000	0,0	15 000	0,1	2 937 117	29,0	10 140 188
24	PORTAGE-LA-PRAIRIE	67 000	0,3	27 000	0,1	8 326 406	36,8	22 642 642
25	MIDLAND	12 000	0,1	20 500	0,2	3 876 683	37,0	10 473 204
26	GARDEN VALLEY			75 000	0,5	4 521 000	28,1	16 100 642
28	MOUNTAIN			12 000	0,2	1 944 823	31,4	6 200 036
30	PINE CREEK	5 500	0,1	15 000	0,2	3 104 986	33,2	9 355 124
31	BEAUTIFUL PLAINS	43 800	0,4	70 500	0,6	3 825 346	35,0	10 931 624
32	TURTLE RIVER	36 500	0,5	20 000	0,3	1 946 069	29,2	6 673 003
33	DAUPHIN-ochre	209 460	1,6	42 000	0,3	4 517 038	34,8	12 982 573
34	DUCK MOUNTAIN			24 000	0,4	1 312 747	23,8	5 506 025
35	SWAN VALLEY	214 201	1,5	170 667	1,2	5 125 122	36,3	14 103 217
36	INTERMOUNTAIN	5 000	0,1	52 000	0,7	2 811 472	37,3	7 534 930
37	PELLY TRAIL	8 700	0,1	18 000	0,3	2 585 714	38,0	6 803 137
38	BIRDTAIL RIVER	46 900	0,5	15 000	0,2	3 749 649	40,9	9 165 528
39	ROLLING RIVER			62 300	0,4	6 029 470	38,4	15 701 500
40	BRANDON	428 500	0,9	95 600	0,2	17 750 600	39,2	45 305 700
41	FORT LA BOSSE	22 600	0,2	42 500	0,3	5 463 704	44,1	12 395 640
42	SOURIS VALLEY			48 462	0,6	3 148 688	39,5	7 967 429
43	ANTLER RIVER			25 000	0,4	2 789 333	44,6	6 252 831
44	TURTLE MOUNTAIN			20 100	0,2	3 426 614	37,0	9 249 888
45	KELSEY	90 652	0,8	53 000	0,4	3 097 023	25,9	11 945 865
46	FLIN FLON	1 022 724	9,7	83 259	0,8	4 098 057	39,0	10 500 467
47	WESTERN	86 550	0,9	32 000	0,3	3 166 338	34,5	9 185 086
48	FRONTIER	1 473 358	2,5	981 373	1,7	31 404 537	52,9	59 386 821
49	D.S.F.M.	32 000	0,1			13 184 732	36,8	35 811 442
50	PRAIRIE SPIRIT	22 444	0,2	35 000	0,2	5 588 248	38,1	14 658 100
2264	CHURCHILL	90 515	4,7			574 729	30,1	1 910 241
2309	SNOW LAKE			14 300	0,7	593 185	29,6	2 003 847
2312	LYNN LAKE			80 000	5,3	186 000	12,3	1 509 462
2355	MYSTERY LAKE	45 200	0,2	209 800	0,9	8 525 970	34,7	24 583 143
2439	SPRAGUE CONSOLIDATED	600	0,0			308 885	24,2	1 275 469
2460	LEAF RAPIDS			25 300	0,9	932 240	31,9	2 921 218
3000	WPG. TECHNICAL COLLEGE	1 523 937	28,8	52 895	1,0	4 498 332	85,1	5 288 132
	<b>PROVINCE</b>	<b>11 683 948</b>	<b>0,9</b>	<b>5 552 745</b>	<b>0,4</b>	<b>537 480 854</b>	<b>41,1</b>	<b>1 309 293 260</b>
2155	PINE FALLS			825 463	59,2	1 138 853	81,7	1 393 733
2408	WHITESHELL			40 124	1,7	1 880 344	80,2	2 344 605

# FONDS DE CAPITAL ET D'EMPRUNT 2001-2002

## FONDS ACQUIS

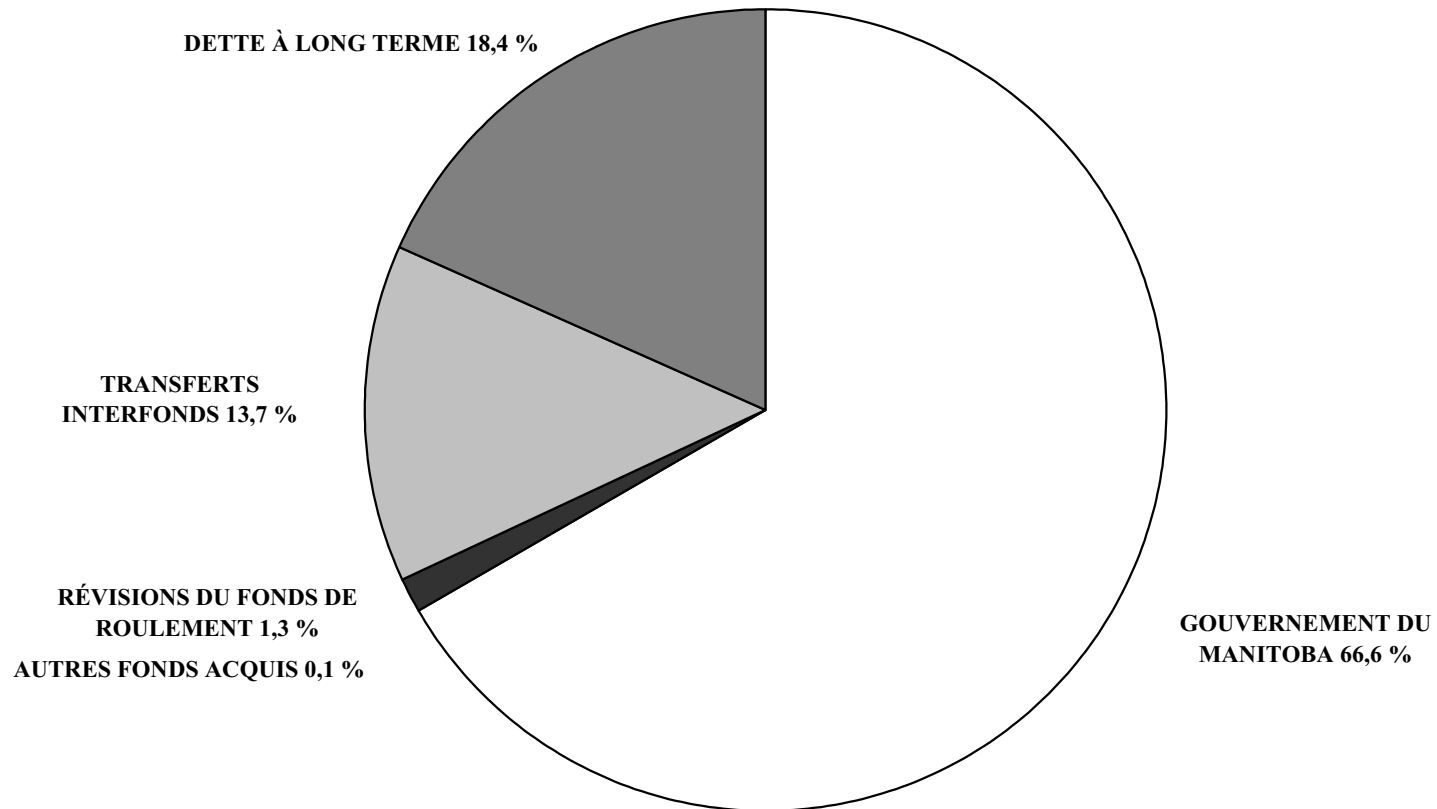

# FONDS DE CAPITAL ET D'EMPRUNT 2001-2002

## FONDS UTILISÉS

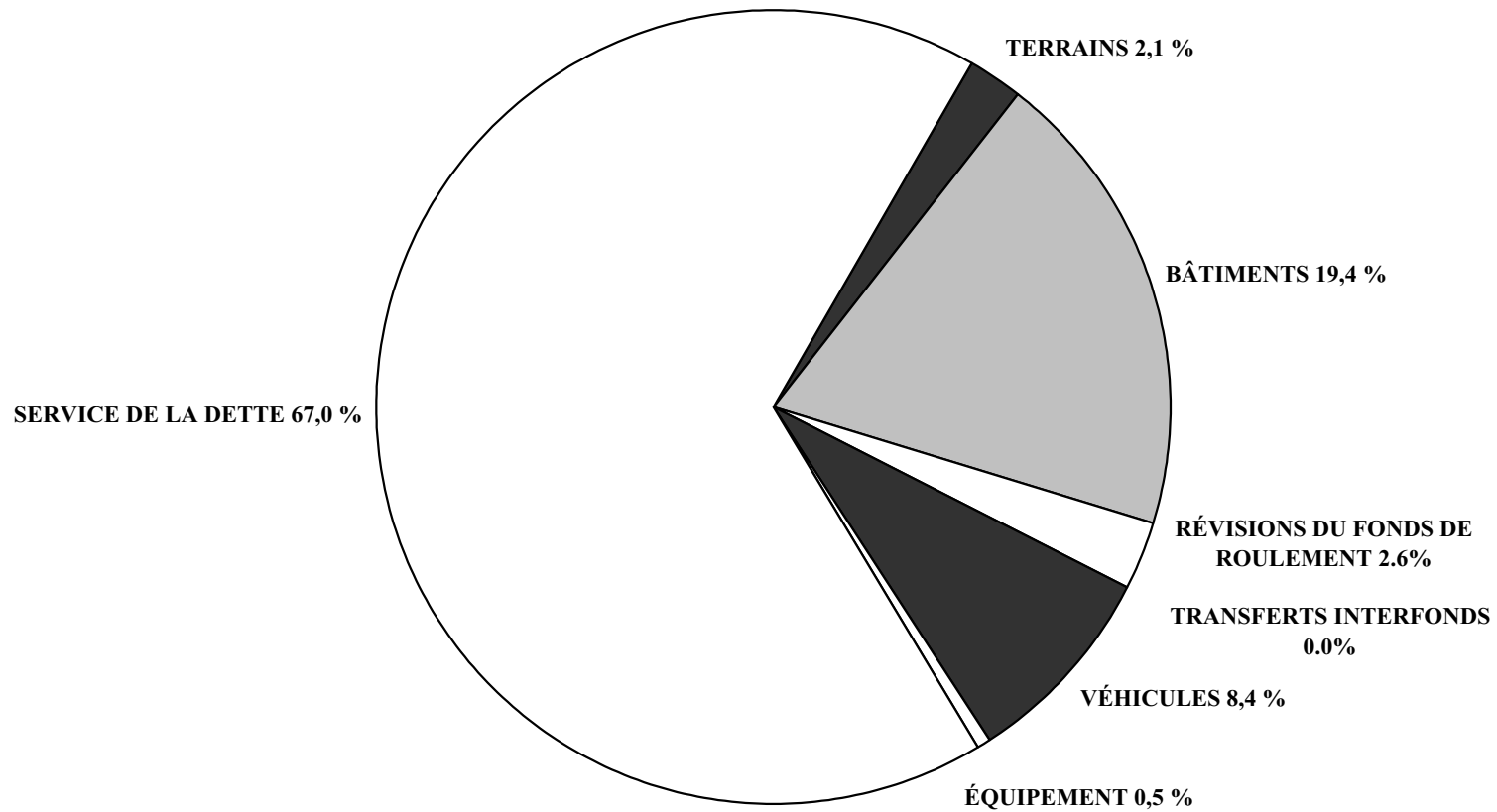

		FONDS ACQUIS					
N°	DIVISION OU DISTRICT	GOVERNEMENT PROVINCIAL	TRANSFERTS INTERFONDS	DETTE À LONG TERM	AUTRES	ÉVOLUTION DU FONDS DE ROULEMENT	TOTAL
1	WINNIPEG	11 198 283	89 500				11 287 783
2	ST. JAMES-ASSINIBOIA	859 023	80 000				939 023
3	ASSINIBOINE SOUTH	1 579 825	93 000			85 227	1 758 052
4	ST-BONIFACE		75 000				75 000
5	FORT GARRY	2 133 570	208 150			37 180	2 378 900
6	ST-VITAL	3 495 098	203 000				3 698 098
9	RIVER EAST	2 941 691	642 830	2 250 000			5 834 521
10	SEVEN OAKS	2 710 318	427 005				3 137 323
11	LORD SELKIRK	1 125 308	529 598				1 654 906
12	TRANSCONA-SPRINGFIELD	2 170 514	871 947				3 042 461
13	AGASSIZ		218 000				218 000
14	RIVIÈRE SEINE	2 967 341	439 920		1 000		3 408 261
15	HANOVER		484 264				484 264
16	BOUNDARY		105 000				105 000
17	RIVIÈRE ROUGE		71 000				71 000
18	RHINELAND	295 589	115 000				410 589
19	MORRIS-MACDONALD		177 000				177 000
20	WHITE HORSE PLAIN		90 000				90 000
21	INTERLAKE	785 739	380 000				1 165 739
22	EVERGREEN		284 922				284 922
23	LAKESHORE		219 832				219 832
24	PORTAGE-LA-PRAIRIE	916 936	175 000				1 091 936
25	MIDLAND	528 701	165 230			50 000	743 931
26	GARDEN VALLEY	1 600 571	310 000				1 910 571
28	MOUNTAIN						
30	PINE CREEK	403 272	235 000	225 000	9 000	210 200	1 082 472
31	BEAUTIFUL PLAINS	1 008 944	181 500		2 000	49 000	1 241 444
32	TURTLE RIVER	479 796	144 927				624 723
33	DAUPHIN-OCBRE	665 232	111 750	385 000		80 655	1 242 637
34	DUCK MOUNTAIN	300 000		300 000	850		600 850
35	SWAN VALLEY	287 956	225 234			223 431	736 621
36	INTERMOUNTAIN	477 172	149 482				626 654
37	PELLE TRAIL	519 733				63 053	582 786
38	BIRDTAIL RIVER	634 554	274 272				908 826
39	ROLLING RIVER		202 000				202 000
40	BRANDON	2 387 800	279 500		28 000		2 695 300
41	FORT LA BOSSE		180 000				180 000
42	SOURIS VALLEY		137 575				137 575
43	ANTLER RIVER	295 918	110 000			65 000	470 918
44	TURTLE MOUNTAIN		165 500				165 500
45	KELSEY	299 895	80 000				379 895
46	FLIN FLON	188 352				96 473	284 825
47	WESTERN	702 929	86 000				788 929
48	FRONTIER	832 514	285 736				1 118 250
49	D.S.F.M.	2 191 314	181 202	10 115 000			12 487 516
50	PRAIRIE SPIRIT		266 000				266 000
2264	CHURCHILL	39 356					39 356
2309	SNOW LAKE	30 460					30 460
2312	LYNN LAKE	19 497					19 497
2355	MYSTERY LAKE		71 500				71 500
2439	SPRAGUE CONSOLIDATED	29 347					29 347
2460	LEAF RAPIDS	337 548					337 548
3000	WPG. TECHNICAL COLLEGE	729 362	62 569				791 931
	<b>PROVINCE</b>	<b>48 169 458</b>	<b>9 884 945</b>	<b>13 275 000</b>	<b>40 850</b>	<b>960 219</b>	<b>72 330 472</b>
2155	PINE FALLS						
2408	WHITESHELL		71 000				71 000



		FONDS UTILISÉS				
		DÉPENSES EN IMMOBILISATIONS				SERVICE DE LA DETTE
N°	DIVISION OU DISTRICT	TERRAINS	BÂTIMENTS	ÉQUIPEMENT	VÉHICULES	
1	WINNIPEG			89 500		11 198 283
2	ST. JAMES-ASSINIBOIA				80 000	859 023
3	ASSINIBOINE SOUTH		18 000			1 579 825
4	ST-BONIFACE			75 000		
5	FORT GARRY		150 000		93 100	2 133 570
6	ST-VITAL		203 000			3 495 098
9	RIVER EAST		2 875 000		267 830	2 691 691
10	SEVEN OAKS		75 000		215 000	2 847 323
11	LORD SELKIRK				529 598	1 125 308
12	TRANSCONA-SPRINGFIELD	2 000	71 090		239 400	2 729 971
13	AGASSIZ				80 000	138 000
14	RIVIÈRE SEINE		551 482		288 438	2 568 341
15	HANOVER		69 264		415 000	
16	BOUNDARY				105 000	
17	RIVIÈRE ROUGE				71 000	
18	RHINELAND				115 000	295 589
19	MORRIS-MACDONALD				177 000	
20	WHITE HORSE PLAIN					
21	INTERLAKE				380 000	785 739
22	EVERGREEN					120 000
23	LAKESHORE					
24	PORTAGE-LA-PRAIRIE				175 000	916 936
25	MIDLAND				150 000	553 701
26	GARDEN VALLEY		210 000		100 000	1 600 571
28	MOUNTAIN					
30	PINE CREEK		225 000		243 000	428 272
31	BEAUTIFUL PLAINS				232 500	1 008 944
32	TURTLE RIVER				144 927	479 796
33	DAUPHIN-OCBRE		385 000		158 000	665 232
34	DUCK MOUNTAIN		300 000			300 000
35	SWAN VALLEY				225 234	287 956
36	INTERMOUNTAIN		250 000		149 482	227 172
37	PELLY TRAIL					519 733
38	BIRDTAIL RIVER		25 000		234 703	649 123
39	ROLLING RIVER				202 000	
40	BRANDON				253 000	2 442 300
41	FORT LA BOSSE					
42	SOURIS VALLEY					
43	ANTLER RIVER				150 000	295 918
44	TURTLE MOUNTAIN				165 500	
45	KELSEY				80 000	299 895
46	FLIN FLON					188 352
47	WESTERN				86 000	702 929
48	FRONTIER				285 736	832 514
49	D.S.F.M.	1 515 000	8 600 000	181 202		2 191 314
50	PRAIRIE SPIRIT					
2264	CHURCHILL					39 356
2309	SNOW LAKE					30 460
2312	LYNN LAKE					19 497
2355	MYSTERY LAKE					71 500
2439	SPRAGUE CONSOLIDATED					29 347
2460	LEAF RAPIDS					337 548
3000	WPG. TECHNICAL COLLEGE					791 931
	<b>PROVINCE</b>	<b>1 517 000</b>	<b>14 007 836</b>	<b>345 702</b>	<b>6 091 448</b>	<b>48 478 058</b>
2155	PINE FALLS					
2408	WHITESHELL					71 000

		FONDS UTILISÉS (SUITE)		
N°	DIVISION OU DISTRICT	TRANSFERTS INTERFONDS	ÉVOLUTION DU FONDS DE ROULEMENT	TOTAL
1	WINNIPEG			11 287 783
2	ST. JAMES-ASSINIBOIA			939 023
3	ASSINIBOINE SOUTH		160 227	1 758 052
4	ST-BONIFACE			75 000
5	FORT GARRY		2 230	2 378 900
6	ST-VITAL			3 698 098
9	RIVER EAST			5 834 521
10	SEVEN OAKS			3 137 323
11	LORD SELKIRK			1 654 906
12	TRANSCONA-SPRINGFIELD			3 042 461
13	AGASSIZ			218 000
14	RIVIÈRE SEINE			3 408 261
15	HANOVER			484 264
16	BOUNDARY			105 000
17	RIVIÈRE ROUGE			71 000
18	RHINELAND			410 589
19	MORRIS-MACDONALD			177 000
20	WHITE HORSE PLAIN		90 000	90 000
21	INTERLAKE			1 165 739
22	EVERGREEN		164 922	284 922
23	LAKESHORE		219 832	219 832
24	PORTAGE-LA-PRAIRIE			1 091 936
25	MIDLAND		40 230	743 931
26	GARDEN VALLEY			1 910 571
28	MOUNTAIN			
30	PINE CREEK		186 200	1 082 472
31	BEAUTIFUL PLAINS			1 241 444
32	TURTLE RIVER			624 723
33	DAUPHIN-ochre		34 405	1 242 637
34	DUCK MOUNTAIN		850	600 850
35	SWAN VALLEY		223 431	736 621
36	INTERMOUNTAIN			626 654
37	PELLY TRAIL		63 053	582 786
38	BIRDTAIL RIVER			908 826
39	ROLLING RIVER			202 000
40	BRANDON			2 695 300
41	FORT LA BOSSE		180 000	180 000
42	SOURIS VALLEY		137 575	137 575
43	ANTLER RIVER		25 000	470 918
44	TURTLE MOUNTAIN			165 500
45	KELSEY			379 895
46	FLIN FLON		96 473	284 825
47	WESTERN			788 929
48	FRONTIER			1 118 250
49	D.S.F.M.			12 487 516
50	PRAIRIE SPIRIT		266 000	266 000
2264	CHURCHILL			39 356
2309	SNOW LAKE			30 460
2312	LYNN LAKE			19 497
2355	MYSTERY LAKE			71 500
2439	SPRAGUE CONSOLIDATED			29 347
2460	LEAF RAPIDS			337 548
3000	WPG. TECHNICAL COLLEGE			791 931
	<b>PROVINCE</b>		<b>1 890 428</b>	<b>72 330 472</b>
2155	PINE FALLS			
2408	WHITESHELL			71 000

VALEUR FRACTIONNÉE ET TAXE D'AIDE À L'ÉDUCATION  
POUR L'ANNÉE D'IMPOSITION 2001

N°	DIVISION OU DISTRICT	VALEUR FRACTIONNÉE			TAXE D'AIDE À L'ÉDUCATION <sup>(1)</sup>		
		BIENS RÉSIDENTIELS URBAINS ET AGRICILES	AUTRE	TOTAL	BIENS RÉSIDENTIELS URBAINS ET AGRICILES	AUTRE	TOTAL
1	WINNIPEG	1 926 128 330	1 719 480 270	3 645 608 600	15 254 936	31 053 814	46 308 750
2	ST. JAMES-ASSINIBOIA	839 121 300	556 861 100	1 395 982 400	6 645 841	10 056 911	16 702 752
3	ASSINIBOINE SOUTH	842 744 860	109 715 090	952 459 950	6 674 539	1 981 455	8 655 994
4	ST-BONIFACE	621 928 120	273 194 040	895 122 160	4 925 671	4 933 884	9 859 555
5	FORT GARRY	682 400 920	409 148 770	1 091 549 690	5 404 615	7 389 227	12 793 842
6	ST-VITAL	828 361 920	168 053 070	996 414 990	6 560 626	3 035 038	9 595 665
9	RIVER EAST	1 088 372 770	151 129 360	1 239 502 130	8 619 912	2 729 396	11 349 309
10	SEVEN OAKS	724 804 620	134 752 790	859 557 410	5 740 453	2 433 635	8 174 088
11	LORD SELKIRK	483 272 440	100 415 220	583 687 660	3 827 518	1 813 499	5 641 017
12	TRANSCONA-SPRINGFIELD	546 546 510	285 389 110	831 935 620	4 328 648	5 154 127	9 482 776
13	AGASSIZ	244 243 410	73 886 800	318 130 210	1 934 408	1 334 396	3 268 803
14	RIVIÈRE SEINE	307 268 400	70 262 560	377 530 960	2 433 566	1 268 942	3 702 508
15	HANOVER	289 971 010	126 412 350	416 383 360	2 296 570	2 283 007	4 579 577
16	BOUNDARY	33 402 410	23 006 310	56 408 720	264 547	415 494	680 041
17	RIVIÈRE ROUGE	48 649 910	31 911 260	80 561 170	385 307	576 317	961 625
18	RHINELAND	66 718 350	37 825 970	104 544 320	528 409	683 137	1 211 546
19	MORRIS-MACDONALD	88 492 860	63 624 650	152 117 510	700 863	1 149 061	1 849 925
20	WHITE HORSE PLAIN	70 454 280	36 481 770	106 936 050	557 998	658 861	1 216 859
21	INTERLAKE	217 640 970	78 118 090	295 759 060	1 723 716	1 410 813	3 134 529
22	EVERGREEN	209 170 930	59 237 670	268 408 600	1 656 634	1 069 832	2 726 466
23	LAKESHORE	57 149 150	17 466 990	74 616 140	452 621	315 454	768 075
24	PORTAGE-LA-PRAIRIE	203 475 740	144 928 200	348 403 940	1 611 528	2 617 403	4 228 931
25	MIDLAND	75 774 680	22 704 140	98 478 820	600 135	410 037	1 010 172
26	GARDEN VALLEY	130 234 890	62 984 820	193 219 710	1 031 460	1 137 506	2 168 966
28	MOUNTAIN	31 525 300	21 397 990	52 923 290	249 680	386 448	636 128
30	PINE CREEK	45 154 130	43 226 180	88 380 310	357 621	780 665	1 138 286
31	BEAUTIFUL PLAINS	77 327 520	70 286 690	147 614 210	612 434	1 269 378	1 881 812
32	TURTLE RIVER	34 428 760	9 617 990	44 046 750	272 676	173 701	446 377
33	DAUPHIN-OCBRE	108 448 940	44 208 160	152 657 100	858 916	798 399	1 657 315
34	DUCK MOUNTAIN	18 528 070	2 376 660	20 904 730	146 742	42 922	189 665
35	SWAN VALLEY	81 234 730	43 546 040	124 780 770	643 379	786 441	1 429 821
36	INTERMOUNTAIN	52 014 030	18 967 620	70 981 650	411 951	342 555	754 506
37	PELLY TRAIL	42 449 510	23 758 670	66 208 180	336 200	429 082	765 282
38	BIRDTAIL RIVER	40 237 120	64 267 380	104 504 500	318 678	1 160 669	1 479 347
39	ROLLING RIVER	109 141 100	75 670 230	184 811 330	864 398	1 366 604	2 231 002
40	BRANDON	543 835 810	377 788 340	921 624 150	4 307 180	6 822 857	11 130 037
41	FORT LA BOSSE	61 917 010	103 771 480	165 688 490	490 383	1 874 113	2 364 496
42	SOURIS VALLEY	40 162 620	43 843 490	84 006 110	318 088	791 813	1 109 901
43	ANTLER RIVER	32 974 910	30 714 080	63 688 990	261 161	554 696	815 858
44	TURTLE MOUNTAIN	56 579 680	31 198 750	87 778 430	448 111	563 449	1 011 560
45	KELSEY	72 099 660	51 882 890	123 982 550	571 029	937 005	1 508 034
46	FLIN FLON	50 954 200	19 706 020	70 660 220	403 557	355 891	759 448
47	WESTERN	90 619 350	39 110 700	129 730 050	717 705	706 339	1 424 044
48	FRONTIER	32 563 900	20 414 680	52 978 580	257 906	368 689	626 595
49	D.S.F.M.						
50	PRAIRIE SPIRIT	68 463 160	42 168 840	110 632 000	542 228	761 569	1 303 797
2264	CHURCHILL	4 476 880	8 299 490	12 776 370	35 457	149 889	185 346
2309	SNOW LAKE	8 409 080	2 040 040	10 449 120	66 600	36 843	103 443
2312	LYNN LAKE	1 598 810	1 121 110	2 719 920	12 663	20 247	32 910
2355	MYSTERY LAKE	134 374 810	54 279 540	188 654 350	1 064 248	980 288	2 044 537
2439	SPRAGUE CONSOLIDATED	5 312 790	3 900 370	9 213 160	42 077	70 441	112 518
2460	LEAF RAPIDS	7 424 080	9 614 420	17 038 500	58 799	173 636	232 435
3000	WPG. TECHNICAL COLLEGE						
<b>PROVINCE</b>		<b>12 478 584 740</b>	<b>6 014 168 250</b>	<b>18 492 752 990</b>	<b>98 830 391</b>	<b>108 615 879</b>	<b>207 446 270</b>
L.G.D. OF PINAWA		15 947 530	1 149 780	17 097 310			
NOT IN ANY DIVISION		6 161 690	22 229 650	28 391 340	48 801	401 467	450 268
<b>PROVINCE - TOTAL</b>		<b>12 500 693 960</b>	<b>6 037 547 680</b>	<b>18 538 241 640</b>	<b>98 879 192</b>	<b>109 017 346</b>	<b>207 896 538</b>

(1) LES TAUX UNIFORMES EN MILLIÈMES DE DOLLAR SONT DE 7,92 MILLIÈMES POUR LES BIENS RÉSIDENTIELS URBAINS ET AGRICILES ET DE 18,06 MILLIÈMES POUR LES AUTRES BIENS.

# TAUX EN MILLIÈMES DE DOLLAR DE LA TAXE SPÉCIALE - 2001

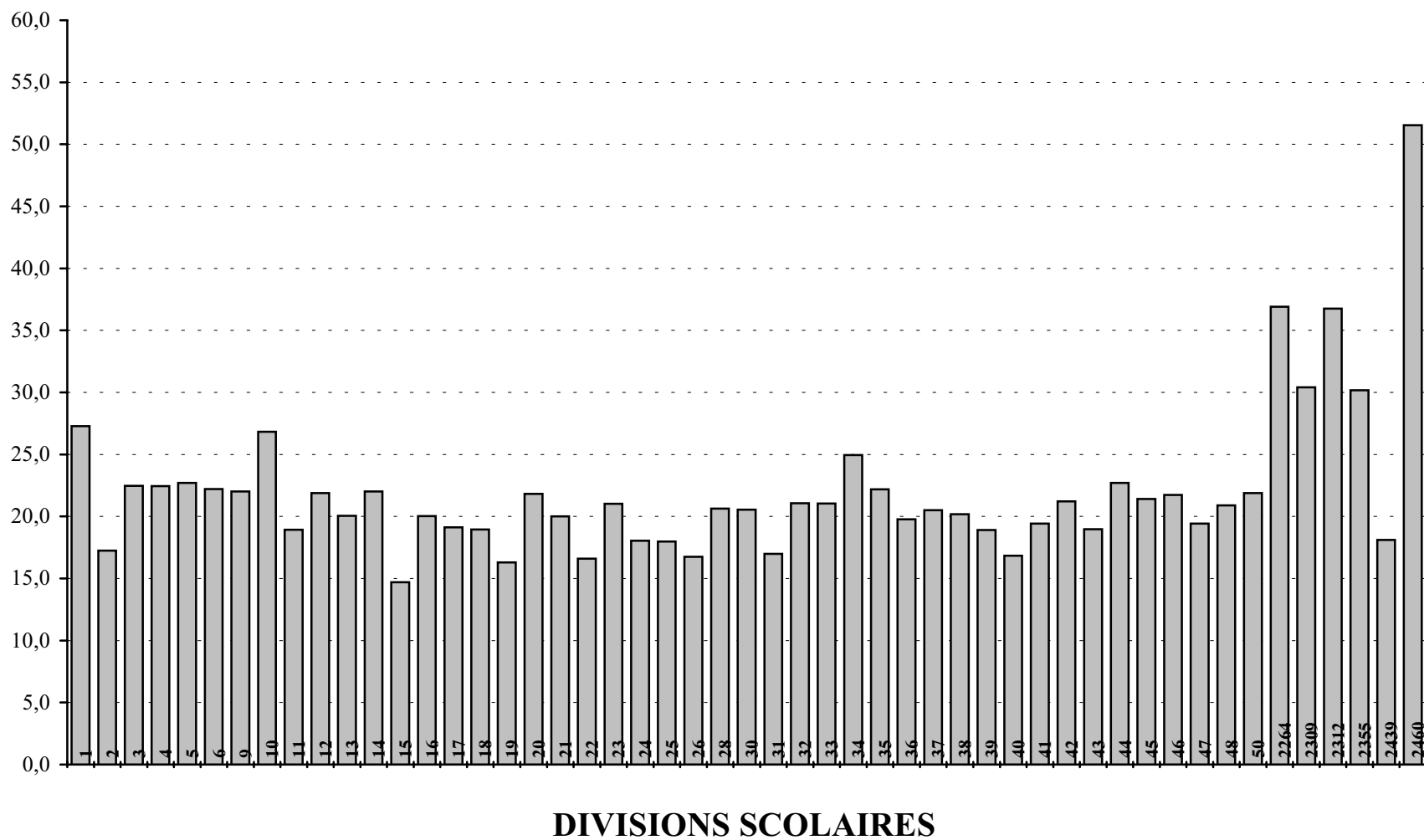

TOTAL DE LA VALEUR FRACTIONNÉE, DE LA TAXE SPÉCIALE ET DU TAUX EN MILLIÈMES DE DOLLAR  
POUR L'ANNÉE D'IMPOSITION 2001

N°	DIVISION OU DISTRICT	VALEUR FRACTIONNÉE				TAXE SPÉCIALE	
		BIENS RÉSIDENTIELS URBAINS ET AGRICILES	TERRES ET BÂTIMENTS AGRICILES	AUTRE	TOTAL	MONTANT	TAUX EN MILLIÈMES DE DOLLAR <sup>(1)</sup>
1	WINNIPEG	1 926 128 330	1 206 900	1 719 480 270	3 646 815 500	99 491 180	27,3
2	ST. JAMES-ASSINIBOIA	839 121 300	6 261 410	556 861 100	1 402 243 810	24 194 253	17,3
3	ASSINIBOINE SOUTH	842 744 860	4 544 930	109 715 090	957 004 880	21 506 115	22,5
4	ST-BONIFACE	621 928 120	1 326 510	273 194 040	896 448 670	20 128 706	22,5
5	FORT GARRY	682 400 920	2 274 200	409 148 770	1 093 823 890	24 842 481	22,7
6	ST-VITAL	828 361 920	6 131 860	168 053 070	1 002 546 850	22 263 662	22,2
9	RIVER EAST	1 088 372 770	6 112 210	151 129 360	1 245 614 340	27 434 327	22,0
10	SEVEN OAKS	724 804 620	5 578 820	134 752 790	865 136 230	23 212 903	26,8
11	LORD SELKIRK	483 272 440	31 040 370	100 415 220	614 728 030	11 633 347	18,9
12	TRANSCONA-SPRINGFIELD	546 546 510	40 569 120	285 389 110	872 504 740	19 095 729	21,9
13	AGASSIZ	244 243 410	53 689 500	73 886 800	371 819 710	7 458 791	20,1
14	RIVIÈRE SEINE	307 268 400	48 806 280	70 262 560	426 337 240	9 382 053	22,0
15	HANOVER	289 971 010	79 128 100	126 412 350	495 511 460	7 284 018	14,7
16	BOUNDARY	33 402 410	47 526 650	23 006 310	103 935 370	2 081 432	20,0
17	RIVIÈRE ROUGE	48 649 910	53 006 220	31 911 260	133 567 390	2 553 113	19,1
18	RHINELAND	66 718 350	45 622 740	37 825 970	150 167 060	2 845 000	18,9
19	MORRIS-MACDONALD	88 492 860	83 996 460	63 624 650	236 113 970	3 845 300	16,3
20	WHITE HORSE PLAIN	70 454 280	45 967 200	36 481 770	152 903 250	3 336 234	21,8
21	INTERLAKE	217 640 970	84 525 860	78 118 090	380 284 920	7 606 000	20,0
22	EVERGREEN	209 170 930	34 343 460	59 237 670	302 752 060	5 022 173	16,6
23	LAKESHORE	57 149 150	45 925 650	17 466 990	120 541 790	2 533 745	21,0
24	PORTAGE-LA-PRAIRIE	203 475 740	77 103 120	144 928 200	425 507 060	7 679 481	18,0
25	MIDLAND	75 774 680	103 807 680	22 704 140	202 286 500	3 638 151	18,0
26	GARDEN VALLEY	130 234 890	54 187 290	62 984 820	247 407 000	4 144 500	16,8
28	MOUNTAIN	31 525 300	59 391 690	21 397 990	112 314 980	2 317 425	20,6
30	PINE CREEK	45 154 130	59 193 510	43 226 180	147 573 820	3 032 643	20,6
31	BEAUTIFUL PLAINS	77 327 520	60 803 520	70 286 690	208 417 730	3 540 818	17,0
32	TURTLE RIVER	34 428 760	41 207 450	9 617 990	85 254 200	1 796 692	21,1
33	DAUPHIN-OCBRE	108 448 940	31 000 650	44 208 160	183 657 750	3 864 916	21,0
34	DUCK MOUNTAIN	18 528 070	20 863 470	2 376 660	41 768 200	1 041 747	24,9
35	SWAN VALLEY	81 234 730	53 852 430	43 546 040	178 633 200	3 961 491	22,2
36	INTERMOUNTAIN	52 014 030	58 771 560	18 967 620	129 753 210	2 566 518	19,8
37	PELLY TRAIL	42 449 510	46 737 800	23 758 670	112 945 980	2 315 940	20,5
38	BIRDTAIL RIVER	40 237 120	68 626 770	64 267 380	173 131 270	3 493 801	20,2
39	ROLLING RIVER	109 141 100	67 896 560	75 670 230	252 707 890	4 777 022	18,9
40	BRANDON	543 835 810	24 438 240	377 788 340	946 062 390	15 922 500	16,8
41	FORT LA BOSSE	61 917 010	70 573 140	103 771 480	236 261 630	4 589 711	19,4
42	SOURIS VALLEY	40 162 620	62 771 100	43 843 490	146 777 210	3 113 615	21,2
43	ANTLER RIVER	32 974 910	77 299 410	30 714 080	140 988 400	2 674 333	19,0
44	TURTLE MOUNTAIN	56 579 680	61 255 260	31 198 750	149 033 690	3 383 514	22,7
45	KELSEY	72 099 660	7 358 940	51 882 890	131 341 490	2 812 358	21,4
46	FLIN FLON	50 954 200		19 706 020	70 660 220	2 843 511	21,7
47	WESTERN	90 619 350	21 118 290	39 110 700	150 848 340	2 929 411	19,4
48	FRONTIER	32 563 900	6 326 520	20 414 680	59 305 100	1 238 656	20,9
49	D.S.F.M.						
50	PRAIRIE SPIRIT	68 463 160	131 203 710	42 168 840	241 835 710	5 291 894	21,9
2264	CHURCHILL	4 476 880	4 980	8 299 490	12 781 350	471 795	36,9
2309	SNOW LAKE	8 409 080	1 320	2 040 040	10 450 440	578 010	30,4
2312	LYNN LAKE	1 598 810		1 121 110	2 719 920	100 000	36,8
2355	MYSTERY LAKE	134 374 810		54 279 540	188 654 350	5 691 050	30,2
2439	SPRAGUE CONSOLIDATED	5 312 790	2 630 040	3 900 370	11 843 200	214 355	18,1
2460	LEAF RAPIDS	7 424 080	5 070	9 614 420	17 043 570	878 244	51,5
3000	WPG. TECHNICAL COLLEGE						
<b>PROVINCE</b>		<b>12 478 584 740</b>	<b>1 996 013 970</b>	<b>6 014 168 250</b>	<b>20 488 766 960</b>	<b>448 654 664</b>	<b>21,9</b>
L.G.D. OF PINAWA		15 947 530	221 430	1 149 780	17 318 740		
NOT IN ANY DIVISION		6 161 690	7 636 980	22 229 650	36 028 320		
<b>PROVINCE - TOTAL</b>		<b>12 500 693 960</b>	<b>2 003 872 380</b>	<b>6 037 547 680</b>	<b>20 542 114 020</b>		

(1) LES TAUX EN MILLIÈMES DE DOLLAR POUR LA DIVISION SCOLAIRE FLIN FLON N° 46 ET LES DISTRICTS SCOLAIRES SNOW LAKE N° 2309 ET MYSTERY LAKE N° 2355 SONT REDRESSÉS POUR LES RECETTES PROVENANT DES BIENS MINIERS.

# ÉVALUATION EN FONCTION DU NOMBRE D'ÉLÈVES RÉSIDENTS - 2001

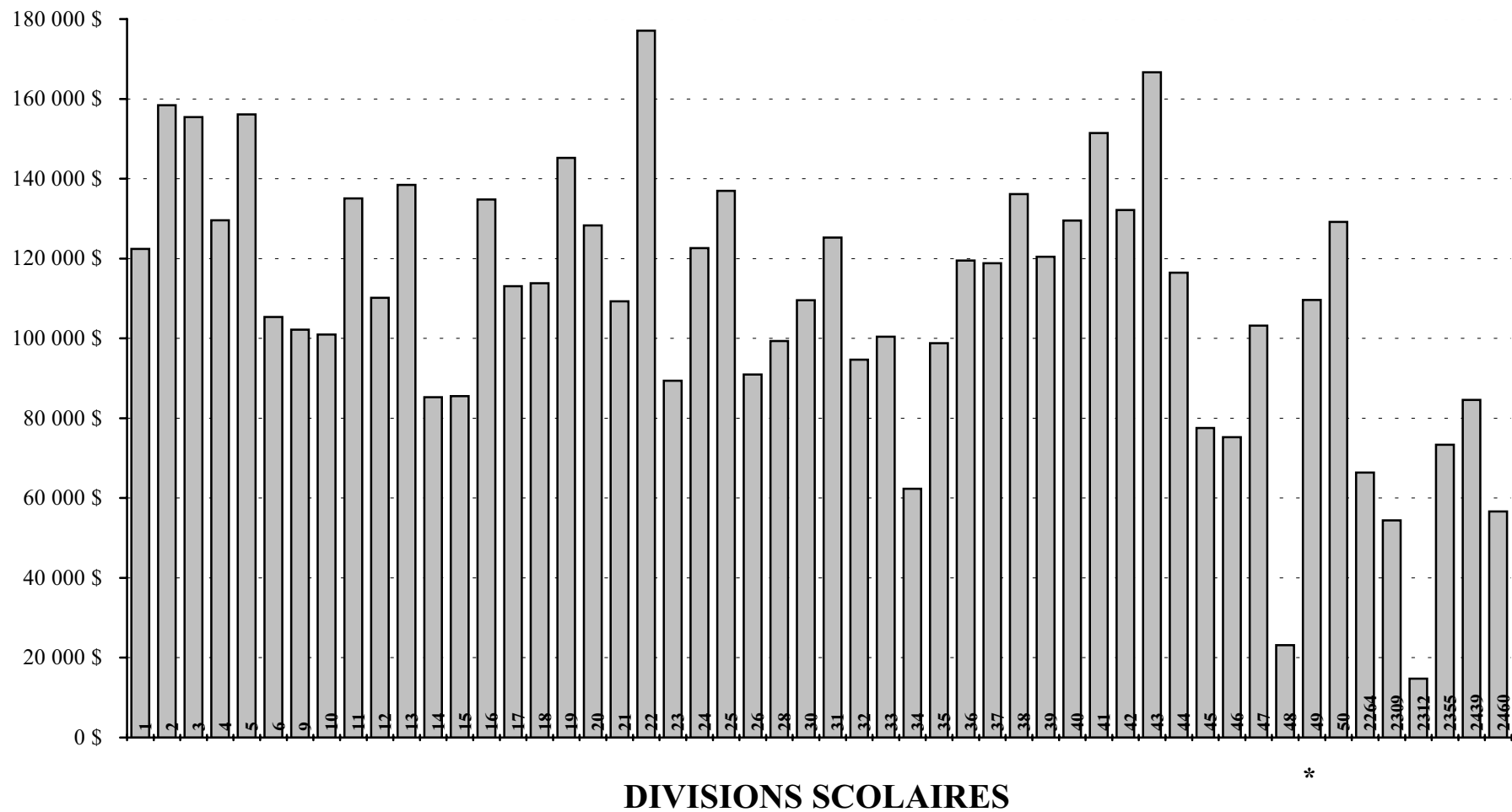

\* Le calcul de l'évaluation en fonction du nombre d'élèves admissibles de la D.S.F.M. n° 49 est fait au prorata en utilisant le nombre d'inscriptions

IMPÔTS LOCAUX ET ÉVALUATION EN FONCTION DU NOMBRE D'ÉLÈVES RÉSIDENTS  
POUR L'ANNÉE D'IMPOSITION 2001

N°	DIVISION OU DISTRICT	TAXE D'AIDE			ÉVALUATION EN FONCTION DU NOMBRE D'ÉLÈVES RÉSIDENTS <sup>(1)</sup>
		À L'ÉDUCATION	TAXE SPÉCIALE	TOTAL	
1	WINNIPEG	46 308 750	99 491 180	145 799 930	122 380
2	ST. JAMES-ASSINIBOIA	16 702 752	24 194 253	40 897 005	158 431
3	ASSINIBOINE SOUTH	8 655 994	21 506 115	30 162 109	155 456
4	ST-BONIFACE	9 859 555	20 128 706	29 988 261	129 567
5	FORT GARRY	12 793 842	24 842 481	37 636 323	156 098
6	ST-VITAL	9 595 665	22 263 662	31 859 327	105 332
9	RIVER EAST	11 349 309	27 434 327	38 783 636	102 151
10	SEVEN OAKS	8 174 088	23 212 903	31 386 991	100 991
11	LORD SELKIRK	5 641 017	11 633 347	17 274 364	135 046
12	TRANSCONA-SPRINGFIELD	9 482 776	19 095 729	28 578 505	110 188
13	AGASSIZ	3 268 803	7 458 791	10 727 595	138 465
14	RIVIÈRE SEINE	3 702 508	9 382 053	13 084 561	85 249
15	HANOVER	4 579 577	7 284 018	11 863 595	85 521
16	BOUNDARY	680 041	2 081 432	2 761 473	134 771
17	RIVIÈRE ROUGE	961 625	2 553 113	3 514 738	113 097
18	RHINELAND	1 211 546	2 845 000	4 056 546	113 849
19	MORRIS-MACDONALD	1 849 925	3 845 300	5 695 225	145 185
20	WHITE HORSE PLAIN	1 216 859	3 336 234	4 553 093	128 285
21	INTERLAKE	3 134 529	7 606 000	10 740 529	109 287
22	EVERGREEN	2 726 466	5 022 173	7 748 639	177 120
23	LAKESHORE	768 075	2 533 745	3 301 820	89 416
24	PORTAGE-LA-PRAIRIE	4 228 931	7 679 481	11 908 412	122 632
25	MIDLAND	1 010 172	3 638 151	4 648 323	136 930
26	GARDEN VALLEY	2 168 966	4 144 500	6 313 466	90 922
28	MOUNTAIN	636 128	2 317 425	2 953 553	99 350
30	PINE CREEK	1 138 286	3 032 643	4 170 929	109 582
31	BEAUTIFUL PLAINS	1 881 812	3 540 818	5 422 630	125 289
32	TURTLE RIVER	446 377	1 796 692	2 243 069	94 664
33	DAUPHIN-ochre	1 657 315	3 864 916	5 522 231	100 442
34	DUCK MOUNTAIN	189 665	1 041 747	1 231 412	62 341
35	SWAN VALLEY	1 429 821	3 961 491	5 391 312	98 823
36	INTERMOUNTAIN	754 506	2 566 518	3 321 024	119 478
37	PELLY TRAIL	765 282	2 315 940	3 081 222	118 840
38	BIRDTAIL RIVER	1 479 347	3 493 801	4 973 148	136 148
39	ROLLING RIVER	2 231 002	4 777 022	7 008 024	120 435
40	BRANDON	11 130 037	15 922 500	27 052 537	129 530
41	FORT LA BOSSE	2 364 496	4 589 711	6 954 207	151 440
42	SOURIS VALLEY	1 109 901	3 113 615	4 223 516	132 125
43	ANTLER RIVER	815 858	2 674 333	3 490 191	166 653
44	TURTLE MOUNTAIN	1 011 560	3 383 514	4 395 074	116 433
45	KELSEY	1 508 034	2 812 358	4 320 392	77 561
46	FLIN FLON	759 448	2 843 511	3 602 959	75 235
47	WESTERN	1 424 044	2 929 411	4 353 455	103 201
48	FRONTIER	626 595	1 238 656	1 865 251	23 154
49	D.S.F.M.				109 592
50	PRAIRIE SPIRIT	1 303 797	5 291 894	6 595 691	129 165
2264	CHURCHILL	185 346	471 795	657 141	66 397
2309	SNOW LAKE	103 443	578 010	681 453	54 406
2312	LYNN LAKE	32 910	100 000	132 910	14 742
2355	MYSTERY LAKE	2 044 537	5 691 050	7 735 587	73 379
2439	SPRAGUE CONSOLIDATED	112 518	214 355	326 873	84 594
2460	LEAF RAPIDS	232 435	878 244	1 110 679	56 623
3000	WPG. TECHNICAL COLLEGE				
	<b>PROVINCE</b>	<b>207 446 270</b>	<b>448 654 664</b>	<b>656 100 934</b>	<b>116 927</b>

(1) LE CALCUL DE L'ÉVALUATION EN FONCTION DU NOMBRE D'ÉLÈVES RÉSIDENTS EST FAIT EN REDRESSANT LE TOTAL DE LA VALEUR FRACTIONNÉE QUI SERT À DÉTERMINER L'AIDE IMPUTÉE À LA D.S.F.M. L'ÉVALUATION CORRESPOND AUX DONNÉES FOURNIES EN VUE DU CALCUL DE L'AIDE FINANCIÈRE AUX ÉCOLES. L'ÉVALUATION EN FONCTION DU NOMBRE D'ÉLÈVES RÉSIDENTS NE TIEN PAS COMPTE DES BIENS MINIERIS NON ÉVALUÉS DE LA DIVISION SCOLAIRE DE FLIN FLON N° 46 ET DES DISTRICTS SCOLAIRES DE SNOW LAKE N° 2309 ET DE MYSTERY LAKE N° 2355. LE CALCUL DE L'ÉVALUATION EN FONCTION DU NOMBRE D'ÉLÈVES RÉSIDENTS DE LA D.S.F.M. N° 49 EST FAIT AU PRORATA EN UTILISANT LE NOMBRE D'INSCRIPTIONS À L'INTÉRIEUR DES LIMITES DE CELLE-CI.

		GOUVERNEMENT PROVINCIAL - ÉDUCATION ET FORMATION PROFESSIONNELLE				
		PROGRAMME DE FINANCEMENT DES ÉCOLES				
		AIDE DE BASE				
N°	DIVISION OU DISTRICT	AIDE POUR LES DÉPENSES COMPTABILISÉES <sup>(1)</sup>	MATÉRIEL SCOLAIRE	TECHNOLOGIE DE L'INFORMATION	SERVICES DE BIBLIOTHÈQUE	SERVICES À L'ENFANCE EN DIFFICULTÉ NIVEAU I <sup>(2)</sup>
1	WINNIPEG	63 941 302	1 516 700	1 213 360	2 730 210	7 668 900
2	ST. JAMES-ASSINIBOIA	16 181 242	455 650	364 520	820 245	2 304 000
3	ASSINIBOINE SOUTH	12 278 751	320 315	256 252	576 695	1 619 550
4	ST-BONIFACE	11 727 329	294 345	235 476	535 391	1 488 150
5	FORT GARRY	13 139 595	352 385	281 908	634 466	1 781 550
6	ST-VITAL	19 198 654	441 390	353 112	794 367	2 231 550
9	RIVER EAST	27 756 667	628 720	502 976	1 131 816	3 178 800
10	SEVEN OAKS	18 905 638	425 905	340 724	766 772	2 153 250
11	LORD SELKIRK	9 062 398	228 700	182 960	411 510	1 156 500
12	TRANSCONA-SPRINGFIELD	16 518 063	387 735	310 188	697 721	1 960 650
13	AGASSIZ	5 034 684	131 265	105 012	236 480	663 750
14	RIVIÈRE SEINE	7 653 894	174 100	139 280	313 230	880 200
15	HANOVER	13 385 317	293 845	235 076	460 242	1 485 900
16	BOUNDARY	1 588 307	36 775	29 420	66 383	185 850
17	RIVIÈRE ROUGE	978 653	25 325	20 260	45 398	128 250
18	RHINELAND	2 823 698	68 385	54 708	123 116	345 600
19	MORRIS-MACDONALD	3 740 220	90 425	72 340	162 765	457 205
20	WHITE HORSE PLAIN	2 256 680	49 790	39 832	89 637	251 550
21	INTERLAKE	7 500 441	170 860	139 188	307 758	864 000
22	EVERGREEN	3 030 492	85 375	68 300	153 863	431 550
23	LAKESHORE	3 378 982	69 355	55 484	124 757	350 550
24	PORTAGE-LA-PRAIRIE	7 000 129	175 280	140 224	315 384	886 050
25	MIDLAND	3 097 533	75 250	60 200	135 525	380 700
26	GARDEN VALLEY	6 265 559	138 115	110 492	248 435	698 400
28	MOUNTAIN	2 217 404	43 210	34 568	77 763	218 700
30	PINE CREEK	2 938 340	67 940	54 352	122 082	343 350
31	BEAUTIFUL PLAINS	3 584 394	84 680	67 744	140 838	427 950
32	TURTLE RIVER	2 071 037	42 235	33 788	76 121	213 750
33	DAUPHIN-OUCHRE	4 056 659	93 765	75 012	168 980	474 300
34	DUCK MOUNTAIN	1 909 645	34 975	27 980	63 143	176 850
35	SWAN VALLEY	4 127 075	93 055	74 444	167 417	470 700
36	INTERMOUNTAIN	2 145 390	52 650	42 120	94 995	266 400
37	PELLY TRAIL	1 934 898	46 620	37 296	83 736	235 800
38	BIRDTAIL RIVER	2 455 664	58 180	46 544	104 754	294 300
39	ROLLING RIVER	4 713 245	106 000	84 800	190 650	535 950
40	BRANDON	14 417 300	367 300	296 300	661 000	1 857 200
41	FORT LA BOSSE	3 126 868	78 565	62 852	141 470	397 350
42	SOURIS VALLEY	2 343 085	54 755	43 804	98 777	276 750
43	ANTLER RIVER	1 601 022	41 275	33 020	74 483	208 800
44	TURTLE MOUNTAIN	2 712 985	64 200	51 360	115 560	324 450
45	KELSEY	4 407 731	90 890	72 172	163 617	459 450
46	FLIN FLON	3 331 909	66 685	53 348	119 906	337 050
47	WESTERN	3 032 619	72 135	57 708	129 641	364 950
48	FRONTIER	7 493 293	125 844	100 675	226 303	636 300
49	D.S.F.M.	9 916 656	214 535	171 628	386 111	1 084 950
50	PRAIRIE SPIRIT	4 276 865	91 645	73 316	164 744	463 500
2264	CHURCHILL	493 218	9 175	7 340	16 703	46 350
2309	SNOW LAKE	719 325	12 600	10 080	22 680	63 900
2312	LYNN LAKE	547 346	9 225	7 380	16 718	46 800
2355	MYSTERY LAKE	8 491 977	164 455	131 564	295 937	831 600
2439	SPRAGUE CONSOLIDATED	371 141	6 925	5 540	12 428	35 100
2460	LEAF RAPIDS	858 113	15 490	12 392	28 047	78 300
3000	WPG. TECHNICAL COLLEGE					
	<b>PROVINCE</b>	<b>376 739 432</b>	<b>8 844 999</b>	<b>7 080 419</b>	<b>15 846 770</b>	<b>44 723 305</b>
2155	PINE FALLS	76 241	3 975	3 180	7 043	20 250
2408	WHITESHELL	183 717	12 925	10 340	23 228	65 250

(1) CALCULÉES EN FONCTION DES DÉPENSES COMPTABILISÉES MOINS LE MONTANT DU TAUX UNIFORME EN MILLIÈMES DE DOLLAR ET REDRESSÉES POUR TENIR COMPTE DES SOMMES VERSÉES PAR LES SOCIÉTÉS D'EXPLOITATION MINIÈRE. LES SUBVENTIONS ACCORDÉES AUX DISTRICTS SCOLAIRES AYANT UN FINANCEMENT PARTICULIER DE PINE FALLS ET WHITESHELL SONT CALCULÉES EN FONCTION DU NOMBRE D'ÉLÈVES ADMISSIBLES (REPORTEZ-VOUS À LA PAGE 59 POUR LE MONTANT DU TAUX UNIFORME EN MILLIÈMES DE DOLLAR).

(2) AIDE ACCORDÉE À LA FONCTION 200, ÉDUCATION DE L'ENFANCE EN DIFFICULTÉ MOINS L'AIDE PAR CATÉGORIE ACCORDÉ À L'ÉDUCATION DE L'ENFANCE EN DIFFICULTÉ.



<b>GOUVERNEMENT PROVINCIAL - ÉDUCATION ET FORMATION PROFESSIONNELLE</b>					
<b>PROGRAMME DE FINANCEMENT DES ÉCOLES (SUITE)</b>					
<b>AIDE DE BASE</b>					
<b>N°</b>	<b>DIVISION OU DISTRICT</b>	<b>ORIENTATION ET CONSULTATION</b>	<b>PERFECTIONNEMENT PROFESSIONNEL</b>	<b>OCCUPATION</b>	<b>TOTAL DE L'AIDE DE BASE</b>
1	WINNIPEG	1 559 250	948 628	14 025 000	93 603 350
2	ST. JAMES-ASSINIBOIA	476 550	287 012	3 426 534	24 315 753
3	ASSINIBOINE SOUTH	360 900	202 314	2 227 500	17 842 277
4	ST-BONIFACE	306 000	186 116	2 722 500	17 495 307
5	FORT GARRY	371 700	222 325	2 475 000	19 258 929
6	ST-VITAL	474 300	277 842	3 300 000	27 071 215
9	RIVER EAST	678 600	395 061	4 785 000	39 057 640
10	SEVEN OAKS	458 550	268 188	3 052 500	26 371 527
11	LORD SELKIRK	243 450	149 266	1 650 000	13 084 784
12	TRANSCONA-SPRINGFIELD	411 300	245 407	2 805 000	23 336 064
13	AGASSIZ	132 750	88 423	1 211 730	7 604 094
14	RIVIÈRE SEINE	182 700	112 691	1 485 000	10 941 095
15	HANOVER	296 100	161 443	1 980 000	18 297 923
16	BOUNDARY	39 150	28 091	330 000	2 303 976
17	RIVIÈRE ROUGE	27 450	20 159	242 719	1 488 214
18	RHINELAND	69 750	46 601	660 000	4 191 858
19	MORRIS-MACDONALD	95 809	59 212	1 072 500	5 750 476
20	WHITE HORSE PLAIN	49 500	38 296	420 151	3 195 436
21	INTERLAKE	183 150	110 715	1 565 712	10 841 824
22	EVERGREEN	92 700	57 946	896 279	4 816 505
23	LAKESHORE	75 150	50 675	625 363	4 730 316
24	PORTAGE-LA-PRAIRIE	184 950	114 715	1 724 078	10 540 810
25	MIDLAND	80 550	53 675	676 994	4 560 427
26	GARDEN VALLEY	142 650	90 028	825 000	8 518 679
28	MOUNTAIN	48 600	34 385	352 497	3 027 127
30	PINE CREEK	72 000	47 944	592 324	4 238 332
31	BEAUTIFUL PLAINS	92 250	57 433	802 400	5 257 689
32	TURTLE RIVER	44 550	33 154	498 887	3 013 522
33	DAUPHIN-CHRE	103 950	62 164	900 992	5 935 822
34	DUCK MOUNTAIN	40 050	27 462	500 749	2 780 854
35	SWAN VALLEY	99 000	62 531	998 200	6 092 422
36	INTERMOUNTAIN	58 500	37 320	577 500	3 274 875
37	PELLY TRAIL	49 050	33 062	461 234	2 881 696
38	BIRDTAIL RIVER	64 350	43 523	641 550	3 708 865
39	ROLLING RIVER	115 200	74 910	968 004	6 788 759
40	BRANDON	391 500	229 800	2 805 000	21 025 400
41	FORT LA BOSSE	86 850	54 880	853 625	4 802 460
42	SOURIS VALLEY	59 850	39 953	486 087	3 403 061
43	ANTLER RIVER	44 100	31 792	412 423	2 446 915
44	TURTLE MOUNTAIN	71 550	44 224	577 500	3 961 829
45	KELSEY	96 750	59 190	825 000	6 174 800
46	FLIN FLON	72 900	44 852	577 500	4 604 150
47	WESTERN	73 800	47 977	577 500	4 356 330
48	FRONTIER	124 650	89 419	3 334 122	12 130 606
49	D.S.F.M.	222 750	144 471	2 062 500	14 203 601
50	PRAIRIE SPIRIT	98 100	67 745	1 082 597	6 318 512
2264	CHURCHILL	8 550	9 083	123 308	713 727
2309	SNOW LAKE	12 600	11 310	82 500	934 995
2312	LYNN LAKE	9 000	9 017	172 258	817 744
2355	MYSTERY LAKE	166 950	105 093	1 072 500	11 260 076
2439	SPRAGUE CONSOLIDATED	7 650	7 727	78 669	525 180
2460	LEAF RAPIDS	16 650	12 594	165 000	1 186 586
3000	WPG. TECHNICAL COLLEGE				
	<b>PROVINCE</b>	<b>9 344 659</b>	<b>5 737 844</b>	<b>76 766 986</b>	<b>545 084 414</b>
2155	PINE FALLS	4 950	5 408		121 047
2408	WHITESHELL	15 300	11 316		322 076

GOUVERNEMENT PROVINCIAL - ÉDUCATION ET FORMATION PROFESSIONNELLE						
PROGRAMME DE FINANCEMENT DES ÉCOLES (SUITE)						
AIDE PAR CATÉGORIE						
N°	DIVISION OU DISTRICT	TRANSPORT <sup>(1)</sup>	ÉDUCATION DE L'ENFANCE EN DIFFICULTÉ <sup>(2)</sup>	ÉLÈVES À RISQUE <sup>(3)</sup>	ÉTUDES TECHNOLOGIQUES (PROFESSIONNELLES)	RÉUSSITE SCOLAIRE CHEZ LES ÉLÈVES AUTOCHTONES
1	WINNIPEG	875 966	9 906 238	6 999 086	1 160 375	1 634 837
2	ST. JAMES-ASSINIBOIA	581 811	3 367 670	341 429	444 375	145 180
3	ASSINIBOINE SOUTH	233 869	1 475 355	129 931	144 650	34 040
4	ST-BONIFACE	318 692	1 653 533	170 187	236 300	113 002
5	FORT GARRY	272 269	1 883 610	178 119	60 100	57 605
6	ST-VITAL	525 310	2 646 528	371 177	230 750	179 808
9	RIVER EAST	1 260 726	4 114 768	462 711	576 850	169 473
10	SEVEN OAKS	845 467	2 878 496	420 823	279 550	206 976
11	LORD SELKIRK	1 647 819	1 562 100	131 945	339 000	251 784
12	TRANSCONA-SPRINGFIELD	1 560 768	2 047 310	225 962	347 000	113 286
13	AGASSIZ	1 416 387	939 145	52 506	20 750	70 362
14	RIVIÈRE SEINE	1 372 037	1 369 931	69 700	89 975	155 848
15	HANOVER	1 878 067	1 136 003	123 090	359 600	57 963
16	BOUNDARY	563 583	233 730	15 000	58 050	10 212
17	RIVIÈRE ROUGE	382 445	166 325	15 000	23 000	26 793
18	RHINELAND	563 623	311 655	27 354	84 600	2 600
19	MORRIS-MACDONALD	868 840	519 985	36 170	40 000	20 000
20	WHITE HORSE PLAIN	444 615	307 635	24 250	24 000	69 684
21	INTERLAKE	1 374 798	782 178	68 344	66 025	46 074
22	EVERGREEN	870 282	484 995	35 775	52 000	48 078
23	LAKESHORE	1 074 399	525 460	35 281	66 550	99 720
24	PORTAGE-LA-PRAIRIE	774 176	947 903	291 958	116 725	208 122
25	MIDLAND	798 995	275 780	30 100	72 250	14 190
26	GARDEN VALLEY	703 611	774 410	59 395	150 300	
28	MOUNTAIN	456 859	188 361	17 284	23 550	3 590
30	PINE CREEK	811 746	456 380	27 176	27 500	43 560
31	BEAUTIFUL PLAINS	731 605	422 893	33 852	30 000	12 210
32	TURTLE RIVER	737 707	298 960	36 418	31 475	63 454
33	DAUPHIN-OCBRE	627 316	629 325	44 620	171 500	88 261
34	DUCK MOUNTAIN	543 371	225 830	70 348	24 775	60 582
35	SWAN VALLEY	1 038 611	490 505	50 076	180 000	118 872
36	INTERMOUNTAIN	689 007	209 105	24 400	21 275	15 020
37	PELLY TRAIL	570 722	225 675	18 230	24 050	55 380
38	BIRDTAIL RIVER	817 870	313 580	23 272	19 250	11 885
39	ROLLING RIVER	1 165 774	615 800	49 779	35 800	33 567
40	BRANDON	758 200	2 181 100	374 700	350 900	274 500
41	FORT LA BOSSE	941 422	409 818	31 426	70 500	6 850
42	SOURIS VALLEY	587 799	283 600	21 962	19 250	2 930
43	ANTLER RIVER	553 122	147 705	16 510		6 355
44	TURTLE MOUNTAIN	671 613	263 028	25 680	35 150	9 490
45	KELSEY	291 902	649 008	132 227	52 050	125 750
46	FLIN FLON	41 721	377 788	33 909	49 875	43 799
47	WESTERN	381 570	398 415	38 854	22 950	14 190
48	FRONTIER	1 305 030	760 211	408 533	32 100	357 000
49	D.S.F.M.	1 968 449	775 671	108 141	10 000	62 400
50	PRAIRIE SPIRIT	1 136 550	533 611	37 076	35 225	10 560
2264	CHURCHILL	51 559	127 485	15 000	4 600	33 765
2309	SNOW LAKE	19 824	86 585	15 000	3 750	
2312	LYNN LAKE	923	129 410	15 000	3 850	34 246
2355	MYSTERY LAKE	54 901	961 025	171 498	223 600	245 292
2439	SPRAGUE CONSOLIDATED	127 711	199 855	15 000	7 300	10 261
2460	LEAF RAPIDS	1 549	115 168	15 000	7 000	14 772
3000	WPG. TECHNICAL COLLEGE				599 300	
	<b>PROVINCE</b>	<b>38 292 988</b>	<b>52 786 640</b>	<b>12 186 264</b>	<b>7 159 350</b>	<b>5 494 178</b>
2155	PINE FALLS	43 558	53 565	15 000		3 206
2408	WHITESHELL	1 293	49 283	15 000		

(1) CE MONTANT COMPREND L'AIDE AUX VÉHICULES D'AUTOBUS SCOLAIRES.

(2) COMPREND L'AIDE ACCORDÉE POUR LES COORDONNATEURS, LES SPÉCIALISTES ET LES ÉLÈVES BÉNÉFICIANT DEL'AIDE DE NIVEAU II ET III. L'AIDE TOTALE POUR L'ÉDUCATION DE L'ENFANCE EN DIFFICULTÉ EST 97 509 945 \$.

(3) AIDE ACCORDÉE POUR COUVRIR LES DÉPENSES LIÉES AUX ÉLÈVES À RISQUE ET QUI PEUT ÊTRE INSCRITE SOUS LES FONCTIONS 100, 200 ET 600.

		GOUVERNEMENT PROVINCIAL - ÉDUCATION ET FORMATION PROFESSIONNELLE PROGRAMME DE FINANCEMENT DES ÉCOLES (SUITE)				
		AIDE PAR CATÉGORIE				
N°	DIVISION OU DISTRICT	PROGRAMMES DE FRANÇAIS ET ENSEIGNEMENT EN LANGUE FRANÇAISE	INTERVENTION PRÉCOCE EN MATIÈRE DE COMPORTEMENT	INTERVENTION PRÉCOCE EN MATIÈRE D'ALPHABÉTISATION	AUTRE AIDE PAR CATÉGORIE <sup>(1)</sup>	AIDE TOTALE PAR CATÉGORIE
1	WINNIPEG	621 225	350 163	427 450	848 882	22 824 222
2	ST. JAMES-ASSINIBOIA	299 760	103 774	417 550	245 812	5 947 361
3	ASSINIBOINE SOUTH	302 065	66 275	168 075	60 498	2 614 758
4	ST-BONIFACE	465 635	69 157	188 325	43 526	3 258 357
5	FORT GARRY	237 995	79 926	213 435	292 461	3 275 520
6	ST-VITAL	527 595	98 439	253 935	168 215	5 001 757
9	RIVER EAST	325 495	138 490	341 010	268 197	7 657 720
10	SEVEN OAKS	230 140	94 974	262 440	329 482	5 548 348
11	LORD SELKIRK	87 205	51 194	136 080	54 728	4 261 855
12	TRANSCONA-SPRINGFIELD	346 845	87 714	358 420	88 094	5 175 399
13	AGASSIZ	85 745	29 260	77 355	107 196	2 798 706
14	RIVIÈRE SEINE	231 322	40 390	113 400	50 192	3 492 795
15	HANOVER	24 185	69 641	204 525	1 199 400	5 052 474
16	BOUNDARY	3 375	8 536	21 060	75 457	989 003
17	RIVIÈRE ROUGE		10 665	14 175	143 465	781 868
18	RHINELAND	3 375	15 961	49 005	45 325	1 103 498
19	MORRIS-MACDONALD	8 435	20 273	118 865	104 065	1 736 633
20	WHITE HORSE PLAIN	62 055	12 388	28 350	140 847	1 113 824
21	INTERLAKE	31 220	38 302	102 870	133 416	2 643 227
22	EVERGREEN	5 060	18 513	46 575	48 649	1 609 927
23	LAKESHORE	7 310	15 378	42 120	89 548	1 955 766
24	PORTAGE-LA-PRAIRIE	72 770	39 908	106 110	118 686	2 676 358
25	MIDLAND	5 060	16 731	38 475	89 392	1 340 973
26	GARDEN VALLEY	3 935	31 548	101 250	338 645	2 163 094
28	MOUNTAIN	34 045	9 273	22 275	99 335	854 572
30	PINE CREEK	3 716	15 444	34 830	87 656	1 508 008
31	BEAUTIFUL PLAINS	4 000	18 128	44 550	80 070	1 377 308
32	TURTLE RIVER	18 255	9 779	28 755	81 437	1 306 240
33	DAUPHIN-OCBRE	41 280	19 338	56 700	42 331	1 720 671
34	DUCK MOUNTAIN	565	7 271	19 845	55 422	1 008 009
35	SWAN VALLEY	32 061	20 955	60 625	31 813	2 023 518
36	INTERMOUNTAIN	5 620	10 758	27 135	51 625	1 053 945
37	PELLY TRAIL	2 815	10 637	23 085	37 745	968 339
38	BIRDTAIL RIVER	6 185	12 408	28 350	91 811	1 324 611
39	ROLLING RIVER	9 000	23 210	59 940	112 699	2 105 569
40	BRANDON	137 900	81 500	290 600	74 900	4 524 300
41	FORT LA BOSSE	2 810	16 610	43 740	58 357	1 581 533
42	SOURIS VALLEY	6 185	12 133	24 300	87 232	1 045 391
43	ANTLER RIVER	5 060	9 119	18 225	43 623	799 719
44	TURTLE MOUNTAIN	4 500	14 322	31 590	75 923	1 131 296
45	KELSEY	37 250	19 459	50 965	404 935	1 763 546
46	FLIN FLON	29 185	13 849	37 665	306 146	933 937
47	WESTERN	28 700	16 709	38 475	56 690	996 553
48	FRONTIER	2 245	38 130	198 650	2 104 014	5 205 913
49	D.S.F.M.	1 212 805	50 787	134 865	524 503	4 847 621
50	PRAIRIE SPIRIT	11 250	20 504	54 675	165 449	2 004 900
2264	CHURCHILL	110	2 387	8 505	114 638	358 049
2309	SNOW LAKE	1 125	2 860		121 485	250 629
2312	LYNN LAKE		2 299	9 315	117 163	312 206
2355	MYSTERY LAKE	62 615	39 919	106 795	723 964	2 589 609
2439	SPRAGUE CONSOLIDATED	560	1 441	3 645	38 053	403 826
2460	LEAF RAPIDS		3 388	8 100	186 267	351 244
3000	WPG. TECHNICAL COLLEGE					599 300
	<b>PROVINCE</b>	<b>5 687 649</b>	<b>2 010 217</b>	<b>5 297 055</b>	<b>11 059 464</b>	<b>139 973 805</b>
2155	PINE FALLS	790	649	3 645	13 420	133 833
2408	WHITESHELL	1 685	2 541	6 075	24 808	100 685

(1) TOUTE AUTRE AIDE PAR CATÉGORIE QUI NE FIGURE PAS AILLEURS (P. EX. LANGUES ANCESTRALES, PROGRAMME D'ANGLAIS LANGUE SECONDE, INDEMNITÉ D'ÉLOIGNEMENT, ETC.).

N°	DIVISION OU DISTRICT	GOUVERNEMENT PROVINCIAL - ÉDUCATION ET FORMATION PROFESSIONNELLE PROGRAMME DE FINANCEMENT DES ÉCOLES (SUITE)			MONTANT DU TAUX UNIFORME EN MILLIÈMES DE DOLLAR <sup>(3)</sup>
		AIDE SUPPLÉMENTAIRE <sup>(1)</sup>	AIDE POUR D'AUTRES PROGRAMMES <sup>(2)</sup>	TOTAL DU PROGRAMME DE FINANCEMENT DES ÉCOLES	
1	WINNIPEG	8 668 192	1 164 636	126 260 400	26 988 088
2	ST. JAMES-ASSINIBOIA	504 355	392 520	31 159 989	10 349 398
3	ASSINIBOINE SOUTH	645 017	154 557	21 256 609	7 088 288
4	ST-BONIFACE	1 121 955	223 269	22 098 888	5 606 316
5	FORT GARRY	621 315	178 511	23 334 275	8 086 059
6	ST-VITAL	2 517 767	260 113	34 850 852	6 964 754
9	RIVER EAST	3 138 963	411 024	50 265 347	9 221 994
10	SEVEN OAKS	3 100 297	224 825	35 244 997	6 417 437
11	LORD SELKIRK	633 658	190 008	18 170 305	4 561 282
12	TRANSCONA-SPRINGFIELD	2 014 231	252 321	30 778 015	6 449 048
13	AGASSIZ	375 899	107 896	10 886 595	2 736 813
14	RIVIÈRE SEINE	973 676	103 951	15 511 517	2 428 298
15	HANOVER	771 317	219 132	24 340 846	3 609 788
16	BOUNDARY	138 691	40 105	3 471 775	768 200
17	RIVIÈRE ROUGE	140 506	28 655	2 439 243	577 775
18	RHINELAND	228 811	57 070	5 581 237	1 114 240
19	MORRIS-MACDONALD	175 506	76 035	7 738 650	1 715 338
20	WHITE HORSE PLAIN	226 588	49 826	4 585 674	1 076 478
21	INTERLAKE	680 393	115 389	14 280 833	2 821 714
22	EVERGREEN		77 394	6 503 826	2 246 420
23	LAKESHORE	281 160	78 829	7 046 071	894 420
24	PORTAGE-LA-PRAIRIE	562 333	158 384	13 937 885	3 157 262
25	MIDLAND	188 296	66 035	6 155 731	1 496 902
26	GARDEN VALLEY	401 328	66 541	11 149 642	1 835 760
28	MOUNTAIN	226 076	47 438	4 155 213	632 128
30	PINE CREEK	295 769	69 029	6 111 138	1 094 998
31	BEAUTIFUL PLAINS	233 683	67 998	6 936 678	1 546 460
32	TURTLE RIVER	242 510	67 771	4 630 043	615 377
33	DAUPHIN-OUCHRE	433 174	152 368	8 242 035	1 362 741
34	DUCK MOUNTAIN	266 771	51 644	4 107 278	309 920
35	SWAN VALLEY	491 061	108 894	8 715 895	1 325 458
36	INTERMOUNTAIN	225 227	54 181	4 608 228	962 769
37	PELLY TRAIL	220 853	46 935	4 117 823	838 059
38	BIRDTAIL RIVER	175 417	64 423	5 273 316	1 162 659
39	ROLLING RIVER	404 575	113 127	9 412 030	1 875 093
40	BRANDON	944 300	242 500	26 736 500	7 019 783
41	FORT LA BOSSE	149 584	89 999	6 623 576	1 753 061
42	SOURIS VALLEY	196 805	47 569	4 692 826	1 089 087
43	ANTLER RIVER	33 741	48 123	3 328 498	1 046 134
44	TURTLE MOUNTAIN	321 813	49 696	5 464 634	1 105 830
45	KELSEY	458 989	65 507	8 462 842	974 554
46	FLIN FLON	626 599	51 724	6 216 410	692 723
47	WESTERN	307 367	40 030	5 700 280	1 119 295
48	FRONTIER	3 022 904	298 446	20 657 869	440 044
49	D.S.F.M.	990 098	140 790	20 182 110	3 392 661
50	PRAIRIE SPIRIT	397 888	122 552	8 843 852	1 778 128
2264	CHURCHILL	146 213	15 488	1 233 477	94 838
2309	SNOW LAKE	191 386	12 552	1 389 562	102 134
2312	LYNN LAKE	158 670	19 842	1 308 462	20 182
2355	MYSTERY LAKE	1 729 675	94 833	15 674 193	1 760 332
2439	SPRAGUE CONSOLIDATED	22 856	14 722	966 584	87 877
2460	LEAF RAPIDS	286 464	14 684	1 838 978	126 463
3000	WPG. TECHNICAL COLLEGE		120 300	719 600	
	<b>PROVINCE</b>	<b>41 310 722</b>	<b>7 030 191</b>	<b>733 399 132</b>	<b>152 540 860</b>
2155	PINE FALLS			254 880	
2408	WHITESHELL			422 761	

- (1) L'AIDE SUPPLÉMENTAIRE EST ACCORDÉE POUR LES DÉPENSES NON SUBVENTIONNÉES EN TENANT COMPTE DU PRINCIPE DE PÉRÉQUATION.
- (2) COMPREND L'AIDE «D» ACCORDÉE AUX BÂTIMENTS SCOLAIRES, LE PROGRAMME D'AMÉLIORATION DU MILIEU DANS LES ÉCOLES, L'ÉQUIPEMENT POUR L'ENSEIGNEMENT PROFESSIONNEL ET LE PROGRAMME D'AMÉLIORATION DE LA QUALITÉ DE L'AIR.
- (3) L'ÉVALUATION SCOLAIRE TOTALE EN 2001 MULTIPLIÉE PAR 7,42 MILLIÈMES DE DOLLAR ET REDRESSÉE POUR TENIR COMPTE DES SOMMES VERSÉES PAR LES SOCIÉTÉS D'EXPLOITATION MINIÈRE (UTILISÉES POUR CALCULER L'AIDE ACCORDÉE POUR COUVRIR LES DÉPENSES COMPTABILISÉES).

SOMMAIRE STATISTIQUE  
BUDGET 2001-2002

N°	DIVISION OU DISTRICT	DÉPENSES DE FONCTIONNEMENT PAR ÉLÈVE <sup>(1)</sup>	RAPPORT ÉLÈVES-ENSEIGNANT <sup>(2)</sup>	ÉVALUATION EN FONCTION DU NOMBRE D'ÉLÈVES RÉSIDENTS <sup>(3)</sup>	TAUX EN MILLIÈMES DE DOLLAR <sup>(4)</sup>
1	WINNIPEG	7 673	14,2	122 380	27,3
2	ST. JAMES-ASSINIBOIA	6 500	16,0	158 431	17,3
3	ASSINIBOINE SOUTH	7 108	14,9	155 456	22,5
4	ST-BONIFACE	7 025	14,5	129 567	22,5
5	FORT GARRY	7 201	15,1	156 098	22,7
6	ST-VITAL	6 462	15,8	105 332	22,2
9	RIVER EAST	6 495	15,3	102 151	22,0
10	SEVEN OAKS	7 010	15,8	100 991	26,8
11	LORD SELKIRK	6 895	14,9	135 046	18,9
12	TRANSCONA-SPRINGFIELD	6 656	15,4	110 188	21,9
13	AGASSIZ	7 041	14,4	138 465	20,1
14	RIVIÈRE SEINE	6 861	16,3	85 249	22,0
15	HANOVER	5 421	17,9	85 521	14,7
16	BOUNDARY	7 219	15,1	134 771	20,0
17	RIVIÈRE ROUGE	7 803	13,7	113 097	19,1
18	RHINELAND	6 538	15,2	113 849	18,9
19	MORRIS-MACDONALD	6 764	15,2	145 185	16,3
20	WHITE HORSE PLAIN	7 792	14,2	128 285	21,8
21	INTERLAKE	6 552	15,3	109 287	20,0
22	EVERGREEN	7 140	16,2	177 120	16,6
23	LAKESHORE	7 079	15,5	89 416	21,0
24	PORTAGE-LA-PRAIRIE	6 374	15,2	122 632	18,0
25	MIDLAND	6 940	15,4	136 930	18,0
26	GARDEN VALLEY	5 759	16,4	90 922	16,8
28	MOUNTAIN	7 397	13,2	99 350	20,6
30	PINE CREEK	7 069	14,8	109 582	20,6
31	BEAUTIFUL PLAINS	6 590	15,6	125 289	17,0
32	TURTLE RIVER	8 063	14,0	94 664	21,1
33	DAUPHIN-CHRE	7 058	15,5	100 442	21,0
34	DUCK MOUNTAIN	7 852	13,8	62 341	24,9
35	SWAN VALLEY	7 356	15,4	98 823	22,2
36	INTERMOUNTAIN	7 211	14,5	119 478	19,8
37	PELLY TRAIL	7 100	15,2	118 840	20,5
38	BIRDTAIL RIVER	7 355	14,6	136 148	20,2
39	ROLLING RIVER	7 164	14,7	120 435	18,9
40	BRANDON	6 057	15,5	129 530	16,8
41	FORT LA BOSSE	7 465	14,5	151 440	19,4
42	SOURIS VALLEY	7 289	15,6	132 125	21,2
43	ANTLER RIVER	7 938	13,5	166 653	19,0
44	TURTLE MOUNTAIN	7 271	13,8	116 433	22,7
45	KELSEY	6 215	17,3	77 561	21,4
46	FLIN FLON	6 953	16,0	75 235	21,7
47	WESTERN	6 184	16,6	103 201	19,4
48	FRONTIER	10 834	12,2	23 154	20,9
49	D.S.F.M.	8 473	13,1	109 592	
50	PRAIRIE SPIRIT	8 071	14,0	129 165	21,9
2264	CHURCHILL	10 295	12,8	66 397	36,9
2309	SNOW LAKE	7 715	13,9	54 406	30,4
2312	LYNN LAKE	9 325	10,3	14 742	36,8
2355	MYSTERY LAKE	6 977	15,2	73 379	30,2
2439	SPRAGUE CONSOLIDATED	9 209	13,2	84 594	18,1
2460	LEAF RAPIDS	9 421	11,5	56 623	51,5
	<b>PROVINCE</b>	<b>7 075</b>	<b>15,0</b>	<b>116 927</b>	<b>21,9</b>
2155	PINE FALLS	8 797	12,6		
2408	WHITESHELL	8 838	10,7		

(1) DE LA PAGE 4 (VOIR LA PAGE 4 POUR PLUS DE RENSEIGNEMENTS).

(2) DE LA PAGE 9 (VOIR LA PAGE 9 POUR PLUS DE RENSEIGNEMENTS).

(3) DE LA PAGE 54 (VOIR LA PAGE 54 POUR PLUS DE RENSEIGNEMENTS).

(4) DE LA PAGE 52 (VOIR LA PAGE 52 POUR PLUS DE RENSEIGNEMENTS).