

**RAPPORT SUR LE SYSTÈME
COMPTABLE FRAME
CHIFFRES RÉELS DE 1999-2000**

**Éducation,
Formation professionnelle
et Jeunesse
Manitoba**



Direction des finances des écoles
Édifice Robert-Fletcher
1181, avenue Portage, bureau 511
Winnipeg (Manitoba) CANADA
R3G OT3
Téléphone : (204) 945-6910

This document is also available in English

TABLE DES MATIÈRES

PRÉAMBULE ET INTRODUCTION	i
DÉFINITIONS DES DÉPENSES	ii
GLOSSAIRE	iii
NOTES EXPLICATIVES	v
STATISTIQUES HISTORIQUES ET CONCILIATION DES DÉPENSES	
Écoles publiques du Manitoba - Inscriptions de 1965 à 1999 (graphique).....	1
Dépenses du fonds d'administration générale de 1986 à 1999-2000 - en dollars courants et constants (graphique).....	2
Par division - Conciliation des dépenses	3
Dépenses du fonds d'administration générale par élève - 1998-1999 et 1999-2000	4
Par division - Dépenses du fonds d'administration générale par élève - 1999-2000 (graphique).....	5
STATISTIQUES SUR LES ÉLÈVES	
Statistiques du système comptable FRAME - Nombre d'élèves au 30 septembre 1999	6
Inscriptions - Élèves présents, selon le système comptable FRAME, et admissibles au 30 septembre 1999	8
Nombre d'élèves par enseignant selon le système comptable FRAME au 30 septembre 1999.....	9
ANALYSE DU FONDS D'ADMINISTRATION GÉNÉRALE	
Dépenses consolidées	10
Dépenses par article (graphique)	11
Dépenses consolidées par article de deuxième catégorie.....	12
Dépenses par fonction (graphique).....	14
Par division - Analyse des dépenses par fonction.....	15
Par division - Analyse des dépenses par programme.....	18
Par division - Analyse des dépenses de transport ordinaire.....	35
Par division - Analyse des dépenses de fonctionnement et d'entretien pour les édifices scolaires	37
Par division - Analyse des dépenses en matière de technologie de l'information	38
Recettes par source (graphique)	40
Par division - Résumé des recettes du fonds d'administration générale.....	41
Par division - Analyse des recettes du fonds d'administration générale.....	42
Par division - Excédent ou (déficit) accumulé à la fin de l'exercice	45
ANALYSE DU FONDS DE CAPITAL ET D'EMPRUNT	
Fonds consolidés acquis et imputés (graphique)	46
Par division - Fonds acquis et imputés	48
ÉVALUATION ET TAXES	
Par division - Valeur fractionnée et taxe d'aide à l'éducation	51
Par division - Taux en millièmes de dollar (graphique).....	52
Par division - Total de la valeur fractionnée, de la taxe spéciale et du taux en millièmes de dollar	53
Par division - Évaluation en fonction du nombre d'élèves admissibles (graphique)	54
Par division - Impôts locaux et évaluation en fonction du nombre d'élèves admissibles.....	55
<u>ANNEXE</u>	
Par division - Détail du Programme de financement des écoles.....	56
Par division - Sommaire statistique	61

PRÉAMBULE

Le système comptable FRAME (Financial Reporting and Accounting in Manitoba Education) fournit aux divisions scolaires une méthode type de comptabilité et de communication de l'information financière. Il est ainsi possible d'avoir une banque de données provinciale que peuvent utiliser les responsables des divisions scolaires, le ministère de l'Éducation et de la Formation professionnelle du Manitoba ou les parties intéressées.

L'analyse contenue dans le présent rapport est fondée sur l'information financière et les statistiques communiquées par les divisions scolaires. Bien que les données aient été quelque peu corrigées à la suite du processus de vérification, la Direction des finances des écoles d'Éducation et Formation professionnelle Manitoba ne peut pas garantir leur totale exactitude.

INTRODUCTION

Le système comptable FRAME utilise des méthodes de comptabilité codée qui permettent d'inscrire les dépenses dans deux fonds principaux : le fonds d'administration générale et le fonds de capital et d'emprunt. Sous le fonds d'administration générale, les dépenses sont sous-divisées en neuf fonctions (d'Enseignement ordinaire à Fonctionnement et entretien). Les dépenses indiquées sous chaque fonction sont analysées par programme ou par article. Nous entendons par « programmes » les différents sous-ensembles de programmes relevant d'une fonction, par exemple anglais sous Enseignement ordinaire. Les articles sont les éléments qui forment un programme, comme les salaires ou les avantages sociaux. Ces méthodes ont également servi à rédiger les résumés inclus dans le présent rapport.

Pour plus de renseignements, reportez-vous aux définitions des dépenses par fonction, au glossaire renfermé dans le présent rapport et aux notes explicatives qui suivent.

DÉFINITIONS DES DÉPENSES

Fonds d'administration générale - composé de neuf fonctions telles qu'elles sont décrites ci-dessous :

Fonction 100 - Enseignement ordinaire - Il s'agit des coûts directement liés aux salles de classe de la maternelle au secondaire 4, (p. ex. le personnel enseignant, les auxiliaires, les manuels scolaires, les fournitures, les services et le matériel tel que l'équipement audio-visuel et les ordinateurs). Les coûts administratifs scolaires qui comprennent ceux liés aux directeurs d'école, aux directeurs adjoints et au secrétariat, y sont également compris.

Fonction 200 - Éducation de l'enfance en difficulté - Il s'agit des coûts expressément liés aux élèves ayant des besoins spéciaux, (p. ex. les élèves doués ou qui souffrent d'un handicap physique, cognitif ou qui éprouvent des difficultés sur le plan affectif ou de comportement). De tels coûts comprendraient ceux liés aux enseignants de l'enfance en difficulté et aux orthopédagogues, aux aides-enseignants de l'enfance en difficulté, aux spécialistes et aux services connexes et appropriés (p. ex. les thérapeutes du travail), aux fournitures, aux manuels scolaires, aux ressources, à l'équipement et aux logiciels. Y sont également compris, les coordonnateurs de l'enseignement à l'enfance en difficulté et le personnel de bureau.

Fonction 300 - Études technologiques (professionnelles) - Il s'agit des coûts liés à l'enseignement et à l'administration des programmes approuvés industriels et de l'enseignement coopératif. Ces coûts comprennent ceux liés aux enseignants, aux aides-enseignants aux manuels scolaires et aux fournitures et au matériel connexes.

Fonction 400 - Éducation et services communautaires - Il s'agit des coûts liés à la prestation des services (telles l'utilisation des installations par les membres de la collectivité et la location du gymnase) et à l'offre de cours non crédités aux groupes et aux membres de la collectivité. Ces coûts comprennent l'enseignement de la prématernelle.

Fonction 500 - Administration de la division - Il s'agit des coûts liés à l'administration divisionnaire, y compris ceux liés aux commissaires, aux cabinets des directeurs généraux et des secrétaires-trésoriers.

Fonction 600 - Services pédagogiques et de soutien aux élèves - Il s'agit des coûts liés aux services de soutien destinés aux élèves, au personnel enseignant et au processus éducatif tels que la bibliothèque, les domaines du counselling et de l'orientation, du perfectionnement professionnel et à la consultation et l'élaboration des programmes d'études.

Fonction 700 - Transport des élèves - Il s'agit de tous les coûts liés au transport des élèves, y compris le personnel surveillant et de bureau. Ces coûts ne comprennent pas l'achat des autobus scolaires de plus de 20 000 \$ (prix unitaire) puisque ceux-ci figurent au fonds de capital et d'emprunt.

Fonction 800 - Fonctionnement et entretien - Il s'agit de tous les coûts liés à l'entretien et aux réparations mineures des édifices divisionnaires et au terrain, y compris les coûts liés au personnel surveillant et de bureau.

Fonction 900 - Frais, taxes sur les salaires et transferts interfonds - Il s'agit de coûts liés aux intérêts des prêts à court terme, aux frais bancaires, à la taxe d'aide à l'éducation et à la santé et aux transferts entre le fonds d'administration générale et le fonds de capital et d'emprunt.

Remarque : Les coûts liés au fonds de capital et d'emprunt ne sont pas compris dans les fonctions du fonds d'administration générale. Voir la définition du Fonds de capital et d'emprunt.

Fonds de capital et d'emprunt - Il s'agit du terrain, des bâtiments et d'équipement ayant une valeur de 20 000 \$ ou plus et qui seraient considérés comme étant des améliorations.

GLOSSAIRE

Classification des dépenses

Fonction – (raisons de l'acquisition d'un article) – Décrit très sommairement les services fournis dans le cadre des principales activités des divisions scolaires.

Objet – (ce qui est acquis) – Service ou marchandise obtenu à la suite d'une dépense particulière. Article de dépense pour lequel on a dépensé de l'argent.

Programme – Chaque fonction comporte un certain nombre de programmes qui relient les principales opérations aux activités principales.

Dépenses comptabilisées – Total des dépenses autorisées en Enseignement ordinaire (Fonction 100), Administrateurs divisionnaires (Fonction 500) et Programmes d'études - consultation et élaboration (Programme 610).

École à voie double – Écoles offrant plus d'un programme de langue (anglais, français, immersion française ou autre programme bilingue) et où aucun programme de langue ne constitue 90 % ou plus des inscriptions en enseignement ordinaire. Le Programme « école à voie double » inclut le coût de l'enseignement régulier pour tous les élèves inscrits à ces écoles.

École à voie unique – S'entend d'une école dans laquelle 90 % ou plus des élèves en Enseignement ordinaire sont inscrits à un seul programme de langue (anglais, français, immersion française ou autre programme bilingue). D'autres programmes de langue peuvent être offerts, mais les élèves qui y sont inscrits constituent, en tout, moins de 10 % des inscriptions totales. Le programme « école à voie unique » inclut le coût de l'enseignement ordinaire pour tous les élèves inscrits à ces écoles.

Équipement de technologie de l'information – Équipement informatique, logiciels et périphériques informatiques comme les imprimantes, les scanners, les scripteurs ou lecteurs de CD-ROM, les écrans, les modems, les routeurs et les éléments de réseaux de zone locale et de réseaux à grande distance. Comprend également le matériel qui fait partie d'un système de sortie interactif à plusieurs sites comme la télévision, le magnétoscope, l'émetteur hyperfréquence, le récepteur par satellite, les commandes de commutation et le matériel audio-vidéo.

ETP – « Équivalent à temps plein » s'entend du nombre d'élèves calculé selon le temps de présence à l'école (c.-à-d. un élève de maternelle compte pour ½ élève et les adultes comptent en fonction de leur pourcentage de présence à l'école).

IPC – Indice des prix à la consommation déterminé par Statistique Canada. L'IPC est un indice qui mesure le taux de variation moyen survenu dans le coût d'un panier de biens et de services achetés par les consommateurs canadiens.

M à S4 – De la maternelle au secondaire 4 (12^e année).

PM au S4 – De la prématernelle au secondaire 4 (12^e année).

Révisions du fonds de roulement – Augmentation ou réduction des comptes bancaires, des comptes clients, des comptes de créditeurs, des placements à court terme et des prêts à court terme.

Salaires en technologie de l'information – Salaires de tous les membres du personnel qui sont responsables de la coordination, de l'installation, de l'entretien et de la réparation des ordinateurs et des systèmes et données informatiques, et des réseaux vidéo ou multimédia, comme les techniciens en informatique, les programmeurs et les administrateurs de réseaux.

Services de technologie de l'information – Services non fournis par le personnel divisionnaire concernant l'installation et l'entretien des ordinateurs, les systèmes informatiques et les réseaux de données, vidéos ou multimédia, y compris les contrats et les ententes d'entretien. Comprend également les frais de ligne spécialisée et d'interurbains associés au transfert électronique des données et aux programmes éducatifs (p. ex. enseignement à distance), et les frais d'accès à Internet. Comprend de plus les locations et les baux se rapportant au matériel de technologie de l'information.

Taux exprimé en millième – Taux d'impôt appliqué par 1 000 \$ de valeur fractionnée. Par exemple, dans le cas de biens résidentiels de catégorie 1 évalués à 100 000 \$ à un taux de 20 millièmes de dollar, le montant d'impôt payable serait le suivant :

$$100\ 000 \$ \div 1\ 000 \times 45 \% (\text{taux de valeur fractionnée}) \times 20 \text{ millièmes de dollar} = 900 \$$$

Taxe d'aide à l'éducation – Taxe provinciale prélevée sur tous les biens à l'exclusion des terres agricoles pour financer l'éducation. La taxe d'aide à l'éducation, combinée aux fonds provenant des recettes générales, représente le total de l'aide financière provinciale aux écoles publiques.

Taxe spéciale – Taxe que chaque division scolaire prélève par année civile sur tous les biens imposables admissibles qui se trouvent sur son territoire, y compris les terres agricoles.

Total des kilomètres (carnet de bord) – Tous les kilomètres parcourus par les autobus. Les chiffres proviennent des carnets de bord quotidiens des autobus scolaires et comprennent donc les kilomètres parcourus pour se rendre à l'école et en revenir (le matin, pendant la pause du dîner et après l'école), pour se rendre dans d'autres écoles et installations pour des activités scolaires, et pour effectuer des excursions scolaires, etc.

Total des kilomètres en charge – Tous les kilomètres enregistrés par les autobus sur leurs parcours ordinaires lorsqu'ils ont des élèves en charge. Comprend seulement les kilomètres parcourus pour le transport des élèves sur les parcours ordinaires (voir la description des parcours ordinaires des autobus ci-dessus) à partir du moment où le premier élève monte dans l'autobus jusqu'à celui où le dernier élève en descend.

Total des kilomètres (parcours) – Tous les kilomètres enregistrés par les autobus sur leurs parcours ordinaires. Comprend seulement les kilomètres parcourus pour le transport des élèves le matin du garage à l'école et le retour au garage après l'école (c.-à-d. les excursions scolaires, les déplacements pendant la pause du dîner, etc. ne sont pas inclus).

Taux uniforme en millièmes de dollar – Mesure de péréquation prévue par le Programme de financement des écoles qui réduit l'aide pour les dépenses comptabilisées payable aux divisions scolaires. Le montant est calculé en appliquant un taux uniforme en millième (7,42 millièmes pour 1999-2000) à l'évaluation des biens dans chaque division.

Valeur fractionnée – Pourcentage du total de la valeur marchande évaluée qui est imposable. La Province fixe les pourcentages fractionnés pour diverses catégories de biens dans les règlements d'application de la *Loi sur l'évaluation municipale*. Par exemple, des biens résidentiels de catégorie 1 ont une valeur fractionnée égale à 45 % (1999) de leur valeur marchande évaluée.

NOTES EXPLICATIVES

1. LES TAUX EN MILLIÈMES DE DOLLAR RELATIFS À LA TAXE D'AIDE À L'ÉDUCATION POUR 1998 ET 1999 SONT LES SUIVANTS:

Biens agricoles et résidentiels	7,92 millièmes (1998)
Autres biens	18,06 millièmes (1998)
Biens agricoles et résidentiels	7,92 millièmes (1999)
Autres biens	18,06 millièmes (1999)

2. LES PRÉVISIONS DES STATISTIQUES SUR LES ÉLÈVES AU 30 SEPTEMBRE 1999 SONT UTILISÉES POUR 1999-2000.

3. DANS L'ANALYSE DES DÉPENSES SELON LES FONCTIONS (PAGES 15-17), NOUS AVONS UTILISÉ LES INSCRIPTIONS SUIVANTES POUR L'ANALYSE PAR ÉLÈVE :

Enseignement ordinaire	Les inscriptions accumulées dans tous les programmes d'enseignement ordinaire
Éducation de l'enfance en difficulté	Les inscriptions accumulées de la maternelle au secondaire 4
Études technologiques (professionnelles)	Les inscriptions accumulées dans tous les programmes d'études technologiques (professionnelles)
Éducation et services communautaires	Les inscriptions accumulées de la maternelle au secondaire 4
Administration de la division	Les inscriptions accumulées de la maternelle au secondaire 4
Services pédagogiques et de soutien aux élèves	Les inscriptions accumulées de la maternelle au secondaire 4
Transport des élèves	Les inscriptions accumulées de la maternelle au secondaire 4
Fonctionnement et entretien	Les inscriptions accumulées de la maternelle au secondaire 4
Frais et taxes sur les salaires	Les inscriptions accumulées de la maternelle au secondaire 4

4. DANS L'ANALYSE DES DÉPENSES SELON LES PROGRAMMES (PAGES 18-34), NOUS AVONS UTILISÉ LES STATISTIQUES SUIVANTES POUR L'ANALYSE PAR ÉLÈVE

Enseignement ordinaire :

Administration	Les inscriptions accumulées dans tous les programmes d'enseignement ordinaire
----------------	---

Écoles à voie unique

Langue anglaise	Inscriptions en enseignement ordinaire des écoles anglaises
-----------------	---

Français	Inscriptions en enseignement ordinaire des écoles françaises
Immersion française	Inscriptions en enseignement ordinaire des écoles d'immersion française
<u>Écoles à double voie</u>	Inscriptions en enseignement ordinaire des écoles offrant plus d'un programme de langue
Éducation de l'enfance en difficulté :	
Administration, coordination	Les inscriptions accumulées de la maternelle au secondaire 4
Éducation des élèves doués	Les inscriptions accumulées de la maternelle au secondaire 4
Services de spécialistes et services connexes	Les inscriptions accumulées de la maternelle au secondaire 4
Classes pour élèves en difficulté	Les inscriptions aux classes pour l'enfance en difficulté (Éducation de l'enfance en difficulté)
Enfants en difficulté dans des classes ordinaires	Les inscriptions accumulées de la maternelle au secondaire 4
Autres ressources pédagogiques	Les inscriptions accumulées de la maternelle au secondaire 4
Études technologiques (professionnelles) :	
Administration, coordination	Les inscriptions accumulées dans tous les programmes d'études technologiques (professionnelles)
Enseignement professionnel industriel	Les inscriptions accumulées dans les programmes professionnels industriels approuvés
Enseignement coopératif	Les inscriptions accumulées dans les programmes d'enseignement coopératif (professionnels) approuvés
Administration de la division :	
Commission scolaire	Les inscriptions accumulées de la maternelle au secondaire 4
Gestion et administration scolaires	
Services administratifs et d'exploitation	
Traitement de données	

Services pédagogiques et de soutien :

Consultation et élaboration de programmes d'études
Médias pédagogiques
Perfectionnement professionnel et du personnel
Orientation et consultation
Services de santé et présences
Services d'alimentation
Autre

Les inscriptions accumulées de la maternelle au
secondaire 4

5. **LES TRANSFERTS ONT ÉTÉ SUPPRIMÉS DANS LES FONCTIONS 100 À 700 AFIN DE FOURNIR UN TOTAL PLUS EXACT ET LES COÛTS PAR ÉLÈVE DANS LES DIVERS PROGRAMMES. CEPENDANT, DANS LA FONCTION 700, LES COMPTES DÉBITÉS DE NOUVEAU ONT ÉTÉ INCLUS AFIN DE REPRÉSENTER CORRECTEMENT LES COÛTS PAR PROGRAMME DANS LA FONCTION TRANSPORT DES ÉLÈVES.**
6. **LES INSCRIPTIONS EN ÉTUDES TECHNOLOGIQUES POUR LES DIVISIONS (BOUNDARY N°6, DE LA RIVIÈRE ROUGE N° 17, RHINELAND N° 18, MORRIS-MACDONALD N° 19, GARDEN VALLEY N° 26 ET LA D.S.F.M. N° 49) INCLUSES DANS LA RÉGION PROFESSIONNELLE DE LA RIVIÈRE ROUGE COMPRENENT À LA FOIS LES ÉLÈVES DE LA DIVISION D'ORIGINE ET CEUX PROVENANT DES AUTRES DIVISIONS.**
7. **D.S.F.M. SIGNIFIE « Division scolaire franco-manitobaine».**
8. **S. O. SIGNIFIE « SANS OBJET ».**
9. **LES POURCENTAGES PEUVENT NE PAS TOTALISER 100%, CAR ILS ONT ÉTÉ ARRONDIS.**
10. **POUR L'ANNÉE SCOLAIRE 1999-2000, LES DÉPENSES DES ÉTUDES COMMERCIALES QUI FIGURAIENT À LA FONCTION 300 ONT ÉTÉ TRANSFÉRÉES AUX PROGRAMMES EXISTANTS DE LA FONCTION 100 (CHIFFRES RÉELS).**

ÉCOLES PUBLIQUES DU MANITOBA ⁽¹⁾

INSCRIPTIONS DE 1965 À 1999 ⁽²⁾

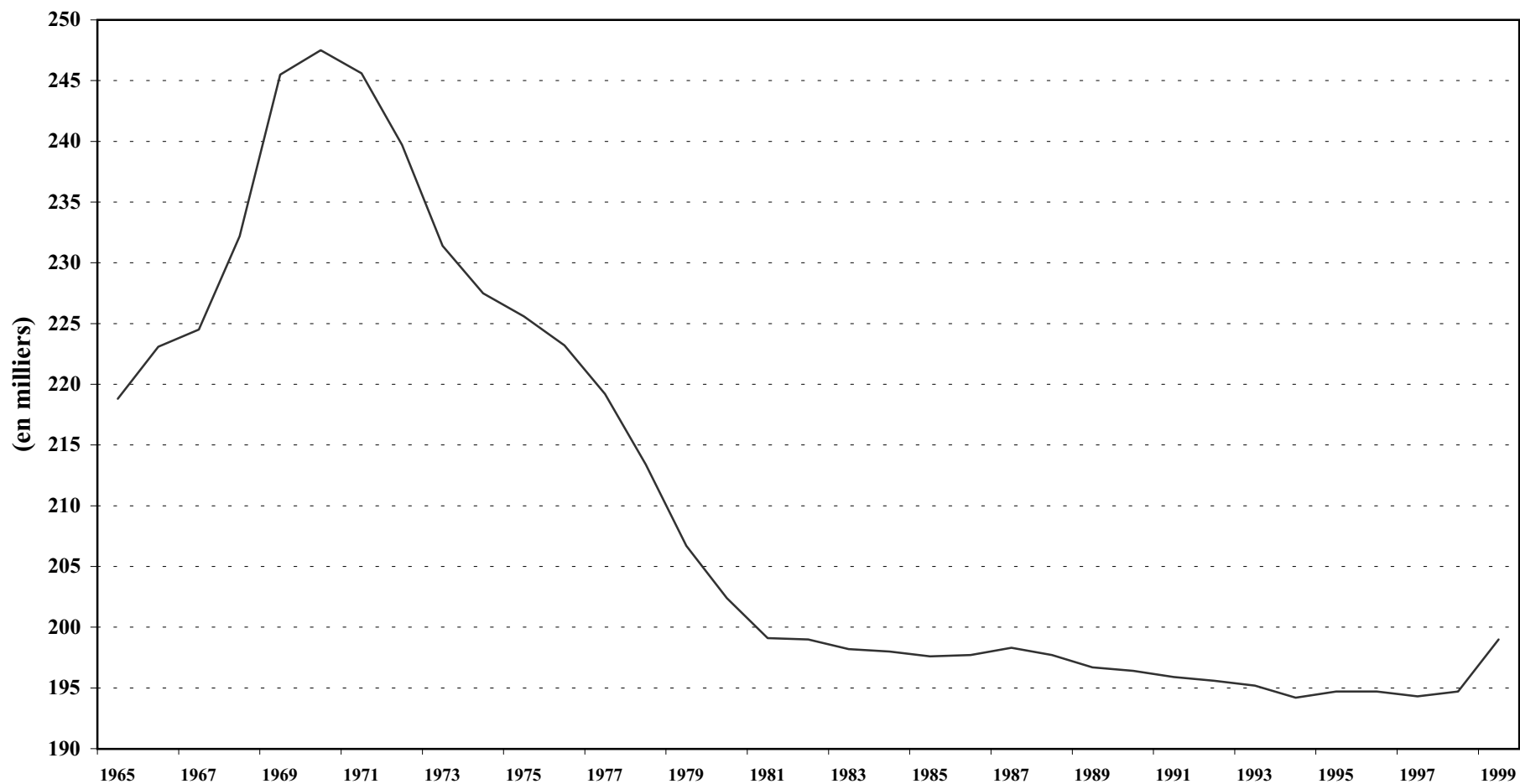

(1) Inscriptions des élèves présents (PM-S4). Pine Falls et Whiteshell sont exclues.

(2) Chiffres réels.

DÉPENSES DU FONDS D'ADMINISTRATION GÉNÉRALE ⁽¹⁾ DE 1986 À 2001-2002 EN DOLLARS COURANTS ET CONSTANTS ⁽²⁾

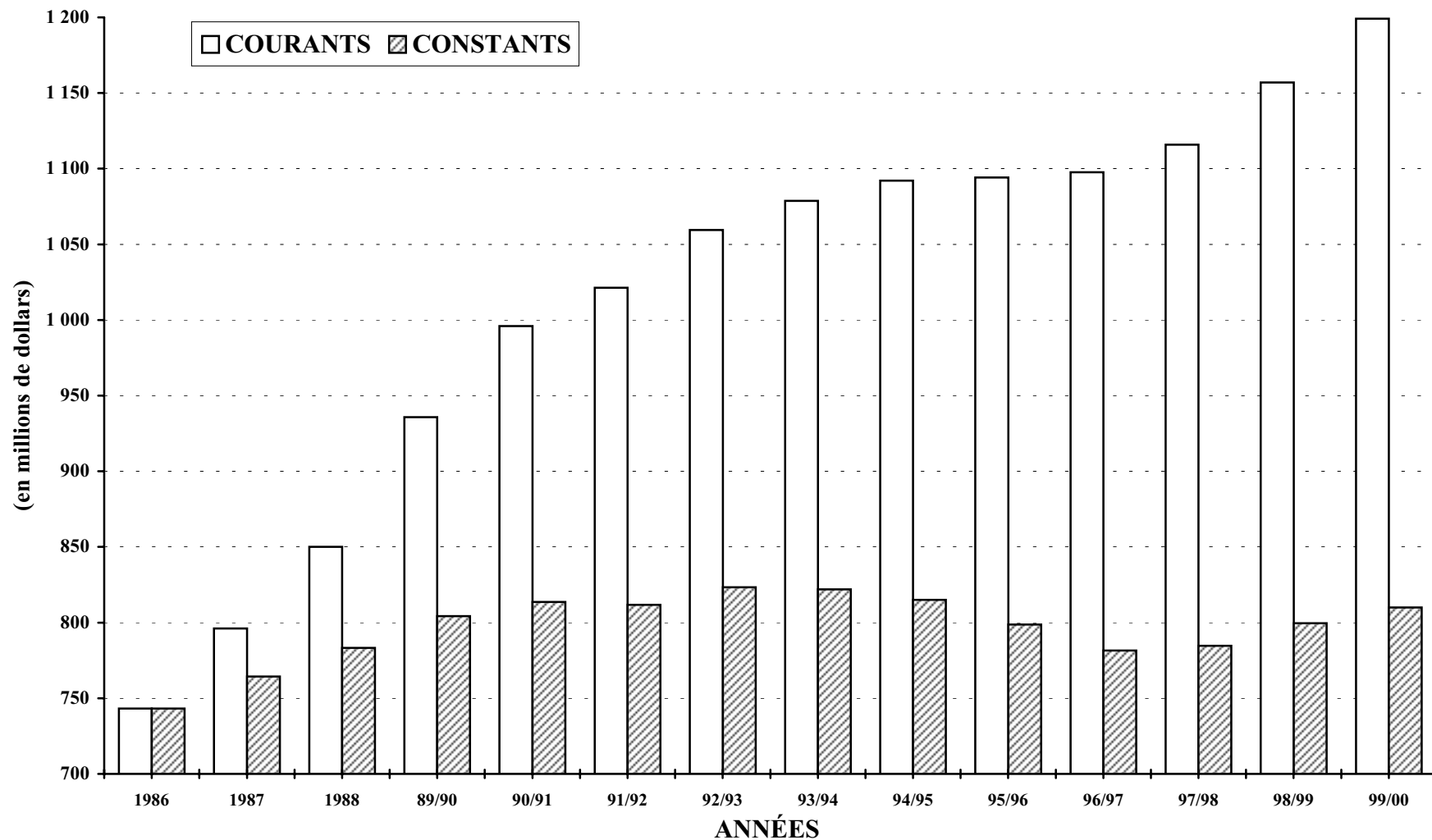

(1) Pine Falls et Whiteshell sont exclus.

(2) Dollars constants tenant compte de l'IPÉ de Winnipeg - tout article (1986=100).

CONCILIATION DES DÉPENSES
CHIFFRES RÉELS DU FONDS D'ADMINISTRATION GÉNÉRALE 1999-2000

N°	DIVISION OU DISTRICT	TOTAL DES DÉPENSES ⁽¹⁾	MOINS : TRANSFERTS DU FONDS D'AMIN. GÉN. PLUS : TRANSFERTS INTERFONDS ⁽²⁾	DÉPENSES CONSOLIDÉES ⁽³⁾	MOINS : ÉDUCATION ET SERVICES COMMUNAUTAIRES	TOTAL DES DÉPENSES (COÛTS PAR ÉLÈVES) ⁽⁴⁾
1	WINNIPEG	221 269 627	(631 527)	220 638 100	4 408 351	216 229 749
2	ST. JAMES-ASSINIBOIA	56 377 910	(746 229)	55 631 681	443 125	55 188 556
3	ASSINIBOINE SOUTH	41 719 604	(3 178 350)	38 541 254	28 944	38 512 310
4	ST-BONIFACE	37 872 483	(94 496)	37 777 987	80 699	37 697 288
5	FORT GARRY	46 352 539	(430 906)	45 921 633	3 965	45 917 668
6	ST-VITAL	55 637 744	(1 004 902)	54 632 842	150 284	54 482 558
9	RIVER EAST	77 085 264	(131 096)	76 954 168	265 765	76 688 403
10	SEVEN OAKS	56 774 868	(454 041)	56 320 827	17 204	56 303 623
11	LORD SELKIRK	29 442 817	199 229	29 642 046	280 346	29 361 700
12	TRANSCONA-SPRINGFIELD	47 138 450	263 713	47 402 163	169 208	47 232 955
13	AGASSIZ	19 481 119	(28 949)	19 452 170	76 698	19 375 472
14	RIVIÈRE SEINE	21 846 033	(104 097)	21 741 936		21 741 936
15	HANOVER	28 226 208	217 774	28 443 982	92 652	28 351 330
16	BOUNDARY	5 527 909	(18 985)	5 508 924		5 508 924
17	RIVIÈRE ROUGE	4 147 743	(179 660)	3 968 083		3 968 083
18	RHINELAND	8 791 518	14 476	8 805 994		8 805 994
19	MORRIS-MACDONALD	20 979 039	446 615	21 425 654		21 425 654
20	WHITE HORSE PLAIN	7 530 550	(3 637)	7 526 913	10 201	7 516 712
21	INTERLAKE	20 885 610	133 277	21 018 887	55 130	20 963 757
22	EVERGREEN	12 083 263	(212 823)	11 870 440	258 521	11 611 919
23	LAKESHORE	9 192 969	163 562	9 356 531		9 356 531
24	PORTAGE-LA-PRAIRIE	21 520 170	244 333	21 764 503	1 255	21 763 248
25	MIDLAND	9 784 693	123 589	9 908 282	36	9 908 246
26	GARDEN VALLEY	14 359 147	207 431	14 566 578		14 566 578
28	MOUNTAIN	5 957 920	111 312	6 069 232		6 069 232
30	PINE CREEK	8 604 816	220 701	8 825 517		8 825 517
31	BEAUTIFUL PLAINS	9 910 825	171 670	10 082 495		10 082 495
32	TURTLE RIVER	6 347 475	55 474	6 402 949		6 402 949
33	DAUPHIN-OCBRE	11 918 406	171 934	12 090 340		12 090 340
34	DUCK MOUNTAIN	5 284 680	140 342	5 425 022		5 425 022
35	SWAN VALLEY	13 146 536	220 411	13 366 947	2 991	13 363 956
36	INTERMOUNTAIN	7 022 197	66 730	7 088 927		7 088 927
37	PELLY TRAIL	6 885 467	(23 675)	6 861 792		6 861 792
38	BIRDTAIL RIVER	8 661 544	249 413	8 910 957		8 910 957
39	ROLLING RIVER	14 550 108	115 500	14 665 608		14 665 608
40	BRANDON	41 286 253	240 905	41 527 158	37 089	41 490 069
41	FORT LA BOSSE	11 828 304	235 981	12 064 285	136 474	11 927 811
42	SOURIS VALLEY	7 565 734	82 833	7 648 567		7 648 567
43	ANTLER RIVER	6 075 929	89 739	6 165 668	13 445	6 152 223
44	TURTLE MOUNTAIN	8 815 634	165 294	8 980 928		8 980 928
45	KELSEY	11 416 739	114 344	11 531 083	7 257	11 523 826
46	FLIN FLON	10 724 092	50 264	10 774 356		10 774 356
47	WESTERN	8 471 524	33 409	8 504 933		8 504 933
48	FRONTIER	54 770 107	(1 241 333)	53 528 774	547 139	52 981 635
49	D.S.F.M.	31 985 415	110 774	32 096 189	11 871	32 084 318
50	PRAIRIE SPIRIT	13 801 099	196 758	13 997 857		13 997 857
2264	CHURCHILL	1 837 521	(2 147)	1 835 374	1 832	1 833 542
2309	SNOW LAKE	1 955 429	(4 244)	1 951 185		1 951 185
2312	LYNN LAKE	1 819 929	(1 359)	1 818 570		1 818 570
2355	MYSTERY LAKE	23 722 189	103 425	23 825 614	3 261	23 822 353
2439	SPRAGUE CONSOLIDATED	1 117 673	58 000	1 175 673		1 175 673
2460	LEAF RAPIDS	2 773 375	(2 160)	2 771 215		2 771 215
3000	WPG. TECHNICAL COLLEGE	4 980 674	62 569	5 043 243	288 022	4 755 221
PROVINCE		1 217 264 871	(3 412 835)	1 213 852 036	7 391 764	1 206 460 272
2155	PINE FALLS	1 311 494	(156 245)	1 155 249	541	1 154 708
2408	WHITESHELL	2 272 648		2 272 648	4 078	2 268 570

(1) DÉPENSES TOTALES INDIQUÉES À L'ANNEXE 1 DES ÉTATS FINANCIERS DE CHAQUE DIVISION.

LES TRANSFERTS DU FONDS D'ADMINISTRATION GÉNÉRALE SONT DES PAIEMENTS À D'AUTRES DIVISIONS SCOLAIRES, ORGANISMES ET

(2) PARTICULIERS. ILS SONT SUPPRIMÉS POUR FOURNIR DES COÛTS PAR ÉLÈVES PLUS EXACTS. LES TRANSFERTS INTERFONDS SONT DES TRANSFERTS NETS AU FONDS DE CAPITAL ET D'EMPRUNT (VOIR PAGE 34).

(3) COMME INDIQUÉ AUX PAGES 10 ET 13.

(4) COMME INDIQUÉ À LA PAGE 4.

DÉPENSES DU FONDS D'ADMINISTRATION GÉNÉRALE PAR ÉLÈVE

N°	DIVISION OU DISTRICT	CHIFFRES RÉELS 1998-1999		CHIFFRES RÉELS 1999-2000	
		TOTAL DES DÉPENSES ⁽¹⁾	PAR ÉLÈVE	TOTAL DES DÉPENSES ⁽¹⁾	PAR ÉLÈVE
1	WINNIPEG	209 931 145	7 004	216 229 749	7 158
2	ST. JAMES-ASSINIBOIA	53 387 183	5 891	55 188 556	6 023
3	ASSINIBOINE SOUTH	37 932 672	6 275	38 512 310	6 439
4	ST-BONIFACE	36 610 843	6 415	37 697 288	6 504
5	FORT GARRY	44 537 421	6 425	45 917 668	6 502
6	ST-VITAL	53 022 850	5 896	54 482 558	6 126
9	RIVER EAST	72 546 547	5 669	76 688 403	5 954
10	SEVEN OAKS	54 287 134	6 247	56 303 623	6 453
11	LORD SELKIRK	28 263 565	6 064	29 361 700	6 210
12	TRANSCONA-SPRINGFIELD	48 098 286	5 991	47 232 955	5 839
13	AGASSIZ	19 591 336	6 358	19 375 472	6 156
14	RIVIÈRE SEINE	20 833 729	5 815	21 741 936	6 012
15	HANOVER	26 849 103	4 782	28 351 330	4 975
16	BOUNDARY	5 565 506	6 681	5 508 924	7 000
17	RIVIÈRE ROUGE	3 648 866	6 640	3 968 083	7 321
18	RHINELAND	8 390 011	5 645	8 805 994	5 697
19	MORRIS-MACDONALD	13 112 668	5 604	21 425 654	4 530
20	WHITE HORSE PLAIN	6 811 665	6 748	7 516 712	7 654
21	INTERLAKE	20 503 566	5 863	20 963 757	6 011
22	EVERGREEN	11 447 458	6 309	11 611 919	6 531
23	LAKESHORE	8 748 747	6 174	9 356 531	6 527
24	PORTAGE-LA-PRAIRIE	21 566 714	5 823	21 763 248	5 849
25	MIDLAND	9 463 088	6 135	9 908 246	6 195
26	GARDEN VALLEY	13 428 851	5 137	14 566 578	5 357
28	MOUNTAIN	5 669 587	6 591	6 069 232	6 793
30	PINE CREEK	8 856 829	6 253	8 825 517	6 452
31	BEAUTIFUL PLAINS	9 653 747	5 789	10 082 495	5 924
32	TURTLE RIVER	6 208 476	6 984	6 402 949	7 297
33	DAUPHIN-CHRE	11 967 250	6 450	12 090 340	6 456
34	DUCK MOUNTAIN	5 273 426	6 748	5 425 022	7 209
35	SWAN VALLEY	12 968 534	6 528	13 363 956	6 695
36	INTERMOUNTAIN	6 925 269	6 153	7 088 927	6 327
37	PELLY TRAIL	6 452 657	6 237	6 861 792	6 774
38	BIRDTAIL RIVER	8 848 314	6 755	8 910 957	7 045
39	ROLLING RIVER	13 992 209	6 097	14 665 608	6 441
40	BRANDON	39 576 968	5 252	41 490 069	5 477
41	FORT LA BOSSE	11 517 962	6 616	11 927 811	6 873
42	SOURIS VALLEY	7 502 011	6 723	7 648 567	6 714
43	ANTLER RIVER	6 077 072	6 875	6 152 223	7 150
44	TURTLE MOUNTAIN	8 668 221	6 519	8 980 928	6 508
45	KELSEY	10 955 942	5 640	11 523 826	6 240
46	FLIN FLON	10 746 643	6 822	10 774 356	6 711
47	WESTERN	7 817 172	5 485	8 504 933	5 785
48	FRONTIER	53 329 801	9 741	52 981 635	10 244
49	D.S.F.M.	29 861 053	6 931	32 084 318	7 375
50	PRAIRIE SPIRIT	13 547 749	7 066	13 997 857	7 416
2264	CHURCHILL	1 840 484	8 840	1 833 542	9 055
2309	SNOW LAKE	2 195 785	8 178	1 951 185	7 447
2312	LYNN LAKE	1 819 682	7 662	1 818 570	8 247
2355	MYSTERY LAKE	22 748 423	6 530	23 822 353	7 045
2439	SPRAGUE CONSOLIDATED	1 046 485	6 953	1 175 673	7 917
2460	LEAF RAPIDS	2 666 943	8 949	2 771 215	8 939
3000	WPG. TECHNICAL COLLEGE	4 905 983	7 279	4 755 221	6 842
	PROVINCE	1 162 219 630	6 324	1 206 460 272	6 462
2155	PINE FALLS	1 072 695	8 315	1 154 708	7 936
2408	WHITESHELL	2 273 955	8 194	2 268 570	8 481

(1) LES TRANSFERTS DU FONDS D'ADMINISTRATION GÉNÉRALE (C.-À-D. LES PAIEMENTS À D'AUTRES DIVISIONS SCOLAIRES, ORGANISMES ET PARTICULIERS) ONT ÉTÉ SUPPRIMÉS AFIN DE FOURNIR DES COÛTS PAR ÉLÈVE PLUS EXACTS. LA FONCTION 400 (ÉDUCATION ET SERVICES COMMUNAUTAIRES) EST SUPPRIMÉE, CAR LES SERVICES PÉDAGOGIQUES FOURNIS SOUS CETTE FONCTION VISENT LA CATÉGORIE DES ÉLÈVES D'ÂGE PRÉSCOLAIRE ET ADULTE, ET NON CELLE DES ÉLÈVES DE LA MATERNELLE AU SECONDAIRE 4 AVEC LAQUELLE ON CALCULE LES COÛTS PAR ÉLÈVE.

DÉPENSES DU FONDS D'ADMINISTRATION GÉNÉRALE PAR ÉLÈVE 1999-2000

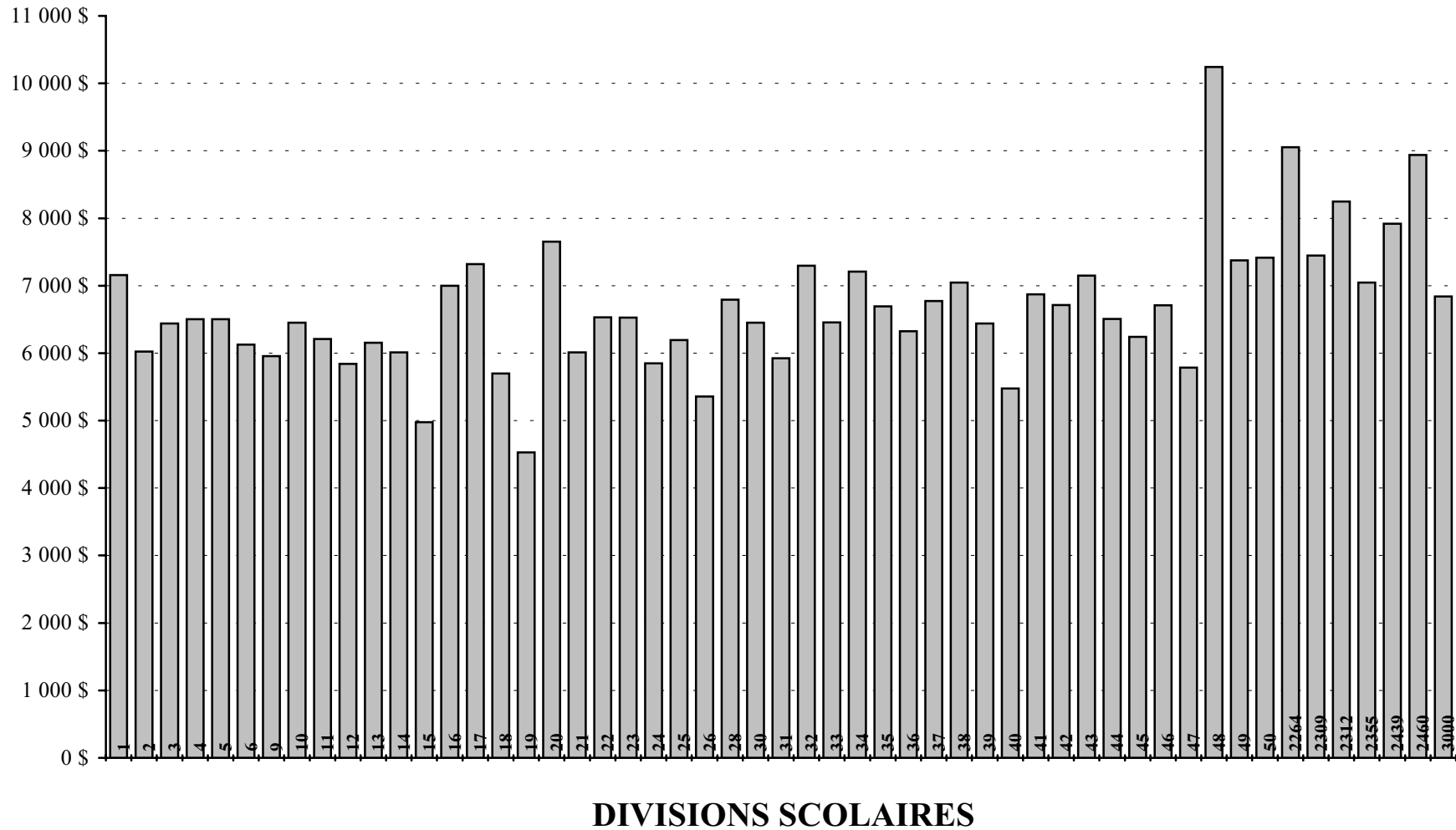

N° DIVISION OU DISTRICT		ENSEIGNEMENT ORDINAIRE							TOTAL
		ÉCOLES À VOIE UNIQUE ⁽¹⁾			ÉCOLES À DOUBLE VOIE ⁽²⁾				
		ANGLAIS	FRANÇAIS	IMMERSION FRANÇAISE	ANGLAIS	FRANÇAIS	IMMERSION FRANÇAISE	AUTRES PROGRAMMES BILINGUES	
1	WINNIPEG	23 327,7		746,5	2 838,5		1 599,5	302,0	28 814,2
2	ST. JAMES-ASSINIBOIA	6 329,5		656,0	875,3		525,0		8 385,8
3	ASSINIBOINE SOUTH	3 096,4		154,5	1 761,5		969,0		5 981,4
4	ST-BONIFACE	3 733,0	420,0	1 455,0					5 608,0
5	FORT GARRY	5 281,1		764,0	771,2		194,0		7 010,3
6	ST-VITAL	6 884,0		1 911,5					8 795,5
9	RIVER EAST	7 570,2			2 916,5		1 182,5	625,5	12 294,7
10	SEVEN OAKS	4 582,0		179,0	2 895,0		671,5	275,5	8 603,0
11	LORD SELKIRK	3 195,4		180,0	898,5		60,0	129,5	4 463,4
12	TRANSCONA-SPRINGFIELD	5 433,6		1 090,0	1 097,5		191,0	125,0	7 937,1
13	AGASSIZ	2 192,0			730,0		225,5		3 147,5
14	RIVIÈRE SEINE	1 632,6		670,5	843,0	470,5			3 616,6
15	HANOVER	5 462,2							5 462,2
16	BOUNDARY	764,0							764,0
17	RIVIÈRE ROUGE	27,0	158,5	336,5					522,0
18	RHINELAND	1 468,7							1 468,7
19	MORRIS-MACDONALD	4 663,6							4 663,6
20	WHITE HORSE PLAIN	649,0		126,0	127,0		80,0		982,0
21	INTERLAKE	3 476,2							3 476,2
22	EVERGREEN	1 758,0							1 758,0
23	LAKESHORE	1 389,8							1 389,8
24	PORTAGE-LA-PRAIRIE	3 058,4			280,0		249,5		3 587,9
25	MIDLAND	1 599,3							1 599,3
26	GARDEN VALLEY	2 601,0							2 601,0
28	MOUNTAIN	399,9		74,0	196,0	178,5	45,0		893,4
30	PINE CREEK	1 367,9							1 367,9
31	BEAUTIFUL PLAINS	1 660,5							1 660,5
32	TURTLE RIVER	833,0	44,5						877,5
33	DAUPHIN-OCBRE	1 211,1		110,0	226,2		41,8	137,0	1 726,1
34	DUCK MOUNTAIN	752,5							752,5
35	SWAN VALLEY	1 561,1			190,0		102,5		1 853,6
36	INTERMOUNTAIN	1 120,5							1 120,5
37	PELLY TRAIL	976,0							976,0
38	BIRDTAIL RIVER	1 264,8							1 264,8
39	ROLLING RIVER	2 259,0							2 259,0
40	BRANDON	5 884,2			756,0		447,5		7 087,7
41	FORT LA BOSSE	1 710,5							1 710,5
42	SOURIS VALLEY	1 139,2							1 139,2
43	ANTLER RIVER	860,5							860,5
44	TURTLE MOUNTAIN	1 380,0							1 380,0
45	KELSEY	1 238,8			383,0		188,0		1 809,8
46	FLIN FLON	1 257,5			236,0		100,0		1 593,5
47	WESTERN	907,2			463,5		92,0		1 462,7
48	FRONTIER	5 139,7							5 139,7
49	D.S.F.M.		4 251,6						4 251,6
50	PRAIRIE SPIRIT	1 887,5							1 887,5
2264	CHURCHILL	202,5							202,5
2309	SNOW LAKE	262,0							262,0
2312	LYNN LAKE	220,5							220,5
2355	MYSTERY LAKE	2 801,3			191,5		210,0		3 202,8
2439	SPRAGUE CONSOLIDATED	139,5							139,5
2460	LEAF RAPIDS	310,0							310,0
3000	WPG. TECHNICAL COLLEGE	32,2							32,2
PROVINCE		138 954,1	4 874,6	8 453,5	18 676,2	649,0	7 174,3	1 594,5	180 376,2
2155	PINE FALLS	145,5							145,5
2408	WHITESHELL	267,5							267,5

(1) AU MOINS 90 % DES INSCRIPTIONS EN ENSEIGNEMENT ORDINAIRE SONT DANS UN PROGRAMME DE LANGUE.

(2) AUCUN PROGRAMME DE LANGUE CONSTITUE 90 % OU PLUS DES INSCRIPTIONS EN ENSEIGNEMENT ORDINAIRE.

N°	DIVISION OU DISTRICT	ÉTUDES TECHNOLOGIQUES (PROFESSIONNELLES)				TOTAL
		CLASSES POUR ÉLÈVES EN DIFFICULTÉ	ENSEIGNEMENT PROFESSIONNEL ET INDUSTRIEL	ENSEIGNEMENT COOPÉRATIF	TOTAL	INSCRIPTIONS É.T.P M à S4
1	WINNIPEG	896,0	499,0		499,0	30 209,2
2	ST. JAMES-ASSINIBOIA	90,0	687,0		687,0	9 162,8
3	ASSINIBOINE SOUTH					5 981,4
4	ST-BONIFACE	112,8	46,0	29,0	75,0	5 795,8
5	FORT GARRY	51,4				7 061,7
6	ST-VITAL	98,0				8 893,5
9	RIVER EAST	166,0	418,5		418,5	12 879,2
10	SEVEN OAKS	34,0	39,0	49,0	88,0	8 725,0
11	LORD SELKIRK	13,0	252,0		252,0	4 728,4
12	TRANSCONA-SPRINGFIELD	59,0	93,0		93,0	8 089,1
13	AGASSIZ					3 147,5
14	RIVIÈRE SEINE					3 616,6
15	HANOVER	16,0	220,0		220,0	5 698,2
16	BOUNDARY		23,0		23,0	787,0
17	RIVIÈRE ROUGE	5,0	15,0		15,0	542,0
18	RHINELAND		77,0		77,0	1 545,7
19	MORRIS-MACDONALD		66,1		66,1	4 729,7
20	WHITE HORSE PLAIN					982,0
21	INTERLAKE	11,5				3 487,7
22	EVERGREEN			20,0	20,0	1 778,0
23	LAKESHORE		43,7		43,7	1 433,5
24	PORTAGE-LA-PRAIRIE	93,0	39,9		39,9	3 720,8
25	MIDLAND					1 599,3
26	GARDEN VALLEY	50,0	68,0		68,0	2 719,0
28	MOUNTAIN					893,4
30	PINE CREEK					1 367,9
31	BEAUTIFUL PLAINS	41,5				1 702,0
32	TURTLE RIVER					877,5
33	DAUPHIN-OCBRE	9,0	137,5		137,5	1 872,6
34	DUCK MOUNTAIN					752,5
35	SWAN VALLEY		142,4		142,4	1 996,0
36	INTERMOUNTAIN					1 120,5
37	PELLY TRAIL			37,0	37,0	1 013,0
38	BIRDTAIL RIVER					1 264,8
39	ROLLING RIVER		18,0		18,0	2 277,0
40	BRANDON	179,0	308,3		308,3	7 575,0
41	FORT LA BOSSE		25,0		25,0	1 735,5
42	SOURIS VALLEY					1 139,2
43	ANTLER RIVER					860,5
44	TURTLE MOUNTAIN					1 380,0
45	KELSEY	20,0	17,0		17,0	1 846,8
46	FLIN FLON	12,0				1 605,5
47	WESTERN	7,5				1 470,2
48	FRONTIER	10,0	22,2		22,2	5 171,9
49	D.S.F.M.	62,0		37,0	37,0	4 350,6
50	PRAIRIE SPIRIT					1 887,5
2264	CHURCHILL					202,5
2309	SNOW LAKE					262,0
2312	LYNN LAKE					220,5
2355	MYSTERY LAKE	70,0	108,6		108,6	3 381,4
2439	SPRAGUE CONSOLIDATED	9,0				148,5
2460	LEAF RAPIDS					310,0
3000	WPG. TECHNICAL COLLEGE		662,8		662,8	695,0
	PROVINCE	2 115,7	4 029,0	172,0	4 201,0	186 692,9
2155	PINE FALLS					145,5
2408	WHITESHELL					267,5

INSCRIPTIONS - ÉLÈVES PRÉSENTS, SELON LE SYSTÈME COMPTABLE FRAME, ET ADMISSIBLES

N°	DIVISION OU DISTRICT	30 SEPTEMBRE 1999				1998	
		ÉLÈVES PRÉSENTS ⁽¹⁾			FRAME ⁽²⁾	ADMISSIBLES ⁽³⁾	ADMISSIBLES ⁽³⁾
		INSCRIPTIONS PM à S4	INSCRIPTIONS PM	INSCRIPTIONS M à S4	INSCRIPTIONS É.T.P - M à S4	INSCRIPTIONS	INSCRIPTIONS
1	WINNIPEG	33 658	1 969	31 689	30 209,2	29 924,2	29 698,7
2	ST. JAMES-ASSINIBOIA	9 594		9 594	9 162,8	9 135,4	9 087,2
3	ASSINIBOINE SOUTH	6 899		6 899	5 981,4	6 537,8	6 080,3
4	ST-BONIFACE	6 051		6 051	5 795,8	5 795,8	5 669,1
5	FORT GARRY	7 434		7 434	7 061,7	7 034,7	6 935,3
6	ST-VITAL	9 320		9 320	8 893,5	8 958,9	9 543,0
9	RIVER EAST	13 521		13 521	12 879,2	12 858,3	12 733,9
10	SEVEN OAKS	9 036		9 036	8 725,0	8 685,9	8 673,4
11	LORD SELKIRK	4 937		4 937	4 728,4	4 677,0	4 596,7
12	TRANSCONA-SPRINGFIELD	8 683		8 683	8 089,1	8 087,2	8 035,9
13	AGASSIZ	3 618		3 618	3 147,5	3 074,5	3 013,5
14	RIVIÈRE SEINE	3 750		3 750	3 616,6	3 597,6	3 574,9
15	HANOVER	5 934		5 934	5 698,2	5 694,6	5 609,4
16	BOUNDARY	793		793	787,0	740,1	729,0
17	RIVIÈRE ROUGE	548		548	542,0	523,0	534,5
18	RHINELAND	1 763		1 763	1 545,7	1 541,2	1 476,2
19	MORRIS-MACDONALD	5 773		5 773	4 729,7	4 729,7	2 343,2
20	WHITE HORSE PLAIN	1 023		1 023	982,0	979,6	1 008,6
21	INTERLAKE	3 634		3 634	3 487,7	3 481,2	3 492,9
22	EVERGREEN	1 831		1 831	1 778,0	1 761,9	1 789,6
23	LAKESHORE	1 479		1 479	1 433,5	1 370,4	1 366,1
24	PORTAGE-LA-PRAIRIE	3 884		3 884	3 720,8	3 675,8	3 633,6
25	MIDLAND	1 714		1 714	1 599,3	1 599,3	1 536,4
26	GARDEN VALLEY	2 866		2 866	2 719,0	2 719,0	2 610,6
28	MOUNTAIN	1 000		1 000	893,4	880,4	844,1
30	PINE CREEK	1 426		1 426	1 367,9	1 367,9	1 416,4
31	BEAUTIFUL PLAINS	1 767		1 767	1 702,0	1 700,0	1 664,6
32	TURTLE RIVER	903		903	877,5	873,7	886,0
33	DAUPHIN-OCBRE	1 958		1 958	1 872,6	1 872,6	1 858,4
34	DUCK MOUNTAIN	776		776	752,5	706,5	754,4
35	SWAN VALLEY	2 075		2 075	1 996,0	1 906,2	1 906,2
36	INTERMOUNTAIN	1 166		1 166	1 120,5	1 079,0	1 107,2
37	PELLY TRAIL	1 046		1 046	1 013,0	948,5	960,7
38	BIRDTAIL RIVER	1 329		1 329	1 264,8	1 189,3	1 193,2
39	ROLLING RIVER	2 346		2 346	2 277,0	2 172,2	2 202,0
40	BRANDON	7 873		7 873	7 575,0	7 441,7	7 438,0
41	FORT LA BOSSE	1 788		1 788	1 735,5	1 631,8	1 641,9
42	SOURIS VALLEY	1 214		1 214	1 139,2	1 139,2	1 115,9
43	ANTLER RIVER	893		893	860,5	860,5	884,0
44	TURTLE MOUNTAIN	1 466		1 466	1 380,0	1 380,0	1 330,5
45	KELSEY	1 936		1 936	1 846,8	1 830,4	1 926,0
46	FLIN FLON	1 645		1 645	1 605,5	1 405,0	1 388,1
47	WESTERN	1 572		1 572	1 470,2	1 470,2	1 427,1
48	FRONTIER	5 818	383	5 435	5 171,9	2 591,4	2 661,2
49	D.S.F.M.	4 524		4 524	4 350,6	4 343,0	4 282,6
50	PRAIRIE SPIRIT	1 976		1 976	1 887,5	1 881,6	1 912,4
2264	CHURCHILL	214		214	202,5	202,5	208,2
2309	SNOW LAKE	271		271	262,0	262,0	266,2
2312	LYNN LAKE	234		234	220,5	220,5	237,5
2355	MYSTERY LAKE	3 551		3 551	3 381,4	3 315,4	3 437,3
2439	SPRAGUE CONSOLIDATED	153		153	148,5	137,0	141,0
2460	LEAF RAPIDS	327		327	310,0	310,0	298,0
3000	WPG. TECHNICAL COLLEGE				695,0		
	PROVINCE	198 990	2 352	196 638	186 692,9	182 301,6	179 161,1
2155	PINE FALLS	153		153	145,5	103,5	104,5
2408	WHITESHELL	276		276	267,5	256,5	276,5

(1) ÉLÈVES ÉTUDIANT À L'ÉCOLE, QU'ILS COMPTENT OU NON AUX FINS DES SUBVENTIONS.

(2) NOMBRE TOTAL D'ÉLÈVES INSCRITS À L'ÉCOLE REDRESSÉ AFIN DE TENIR COMPTE DES ÉQUIVALENTS TEMPS PLEIN (É.T.P.). ÉQUIVALENT TEMPS PLEIN S'ENTEND DU NOMBRE D'ÉLÈVES CALCULÉ SELON LE TEMPS DE PRÉSENCE À L'ÉCOLE - P. EX. UN ÉLÈVE DE MATERNELLE COMPTE POUR 1/2 ÉLÈVE (CE TOTAL EST LE MÊME QUE CELUI INSCRIT À LA PAGE 7).

(3) ÉLÈVES SUBVENTIONNÉS PAR LA PROVINCE.

NOMBRE D'ÉLÈVES PAR ENSEIGNANT SELON LE SYSTÈME COMPTABLE FRAME
30 SEPTEMBRE 1999

N°	DIVISION OU DISTRICT	ENSEIGNEMENT	
		ORDINAIRE ⁽¹⁾	AGENT D'ÉDUCATION ⁽²⁾
1	WINNIPEG	18,8	14,3
2	ST. JAMES-ASSINIBOIA	19,5	15,5
3	ASSINIBOINE SOUTH	18,5	14,6
4	ST-BONIFACE	19,2	14,8
5	FORT GARRY	18,6	14,6
6	ST-VITAL	19,0	15,5
9	RIVER EAST	19,3	15,7
10	SEVEN OAKS	19,0	15,6
11	LORD SELKIRK	19,2	16,1
12	TRANSCONA-SPRINGFIELD	20,5	16,0
13	AGASSIZ	19,2	15,2
14	RIVIÈRE SEINE	20,3	16,7
15	HANOVER	20,8	18,0
16	BOUNDARY	17,1	14,8
17	RIVIÈRE ROUGE	18,2	14,3
18	RHINELAND	19,9	16,5
19	MORRIS-MACDONALD	30,0	25,3
20	WHITE HORSE PLAIN	15,9	13,0
21	INTERLAKE	19,5	15,7
22	EVERGREEN	19,8	16,5
23	LAKESHORE	18,9	15,9
24	PORTAGE-LA-PRAIRIE	19,3	16,0
25	MIDLAND	18,2	16,0
26	GARDEN VALLEY	19,7	16,9
28	MOUNTAIN	15,9	13,9
30	PINE CREEK	17,7	15,2
31	BEAUTIFUL PLAINS	18,4	15,9
32	TURTLE RIVER	17,1	14,1
33	DAUPHIN-ORCHRE	20,1	15,7
34	DUCK MOUNTAIN	17,1	14,5
35	SWAN VALLEY	18,2	15,5
36	INTERMOUNTAIN	19,1	16,0
37	PELLY TRAIL	17,1	14,9
38	BIRDTAIL RIVER	17,2	14,5
39	ROLLING RIVER	17,6	15,3
40	BRANDON	20,6	16,3
41	FORT LA BOSSE	17,8	14,9
42	SOURIS VALLEY	18,4	15,8
43	ANTLER RIVER	15,7	13,5
44	TURTLE MOUNTAIN	17,6	15,3
45	KELSEY	19,8	16,3
46	FLIN FLON	18,4	15,5
47	WESTERN	18,8	16,1
48	FRONTIER	15,9	13,7
49	D.S.F.M.	16,5	13,6
50	PRAIRIE SPIRIT	17,0	14,1
2264	CHURCHILL	15,6	12,5
2309	SNOW LAKE	15,4	13,8
2312	LYNN LAKE	13,0	11,6
2355	MYSTERY LAKE	19,1	14,5
2439	SPRAGUE CONSOLIDATED	18,3	15,8
2460	LEAF RAPIDS	13,2	11,3
3000	WPG. TECHNICAL COLLEGE		19,5
	PROVINCE	19,0	15,4
2155	PINE FALLS	16,6	14,9
2408	WHITESHELL	12,8	10,7

(1) SELON LE CODE D'ARTICLE 330 DU PERSONNEL PÉDAGOGIQUE - ENSEIGNANTS ET LES STATISTIQUES SUR LES ÉLÈVES INDIQUÉES DANS LA FONCTION 100. LES ENSEIGNANTS D'ÉDUCATION PHYSIQUE, DE MUSIQUE, D'ANGLAIS LANGUE SECONDE, ETC. SONT INCLUS EN PLUS DES ENSEIGNANTS TRAVAILLANT EN CLASSES ORDINAIRES. LE PERSONNEL SCOLAIRE ADMINISTRATIF EST EXCLU.

(2) FONDÉ SUR LE TOTAL DU PERSONNEL PÉDAGOGIQUE - ENSEIGNANTS (À L'EXCLUSION DE L'ÉDUCATION COMMUNAUTAIRE), AINSI QUE SUR CEUX DU PERSONNEL SCOLAIRE ADMINISTRATIF - P. EX. LES CHEFS DE DÉPARTEMENT, LES COORDONNATEURS, LES DIRECTEURS ET DIRECTEURS ADJOINTS - ET DES INSCRIPTIONS DE LA MATERNELLE AU SECONDAIRE 4. LES ADMINISTRATEURS DIVISIONNAIRES (FONCTION 500) SONT EXCLUS. BIEN QUE CETTE DÉFINITION SOIT COMPATIBLE AVEC CELLE DE STATISTIQUE CANADA, LE NOMBRE PROVINCIAL D'ÉLÈVES PAR ENSEIGNANT POURRAIT NE PAS CORRESPONDRE EXACTEMENT, CAR LES SOURCES DES DONNÉES SONT DIFFÉRENTES.

**CHIFFRES RÉELS DU FONDS D'ADMINISTRATION GÉNÉRALE 1999-2000
DÉPENSES CONSOLIDÉES**

OBJET							
	SALAIRES	AVANTAGES SOCIAUX ET INDEMNITÉS DES EMPLOYÉS	SERVICES	FOURNITURES ET MATÉRIEL	SERVICE DE LA DETTE	TRANSFERTS	TOTAUX
100 ENSEIGNEMENT ORDINAIRE	592 567 055	38 660 498	17 631 116	47 257 786			696 116 456
200 ÉDUCATION DE L'ENFANCE EN DIFFICULTÉ	138 837 697	12 028 976	7 764 827	2 765 799			161 397 299
300 ÉTUDES TECHNOLOGIQUES (PROFESSIONNELLES)	15 755 103	907 917	370 855	3 556 263			20 590 138
400 ÉDUCATION ET SERVICES COMMUNAUTAIRES	5 857 510	423 379	636 751	474 125			7 391 764
500 ADMINISTRATION DE LA DIVISION	27 148 869	2 944 158	10 734 233	2 947 747			43 775 006
600 SERVICES PÉDAGOGIQUES ET DE SOUTIEN AUX ÉLÈVES	46 093 331	3 434 722	6 379 657	6 584 508			62 492 217
700 TRANSPORT DES ÉLÈVES	22 869 606	2 891 078	12 220 853	9 820 929			47 802 465
800 FONCTIONNEMENT ET ENTRETIEN	62 306 021	8 871 736	55 734 944	14 231 706			141 144 406
900 IMPÔTS					2 560 554	30 581 729 ⁽¹⁾	33 142 283
TOTAUX	911 435 191	70 162 464	111 473 236	87 638 862	2 560 554	30 581 729	1 213 852 036

(1) TRANSFERTS DES FRAIS ET TAXES SUR LES SALAIRES :
 AUTRES AUTORITÉS GOUVERNEMENTALES 19 762 731
 TRANSFERTS INTERFONDS 10 818 998

FONDS D'ADMINISTRATION GÉNÉRALE 1999-2000

DÉPENSES PAR ARTICLE

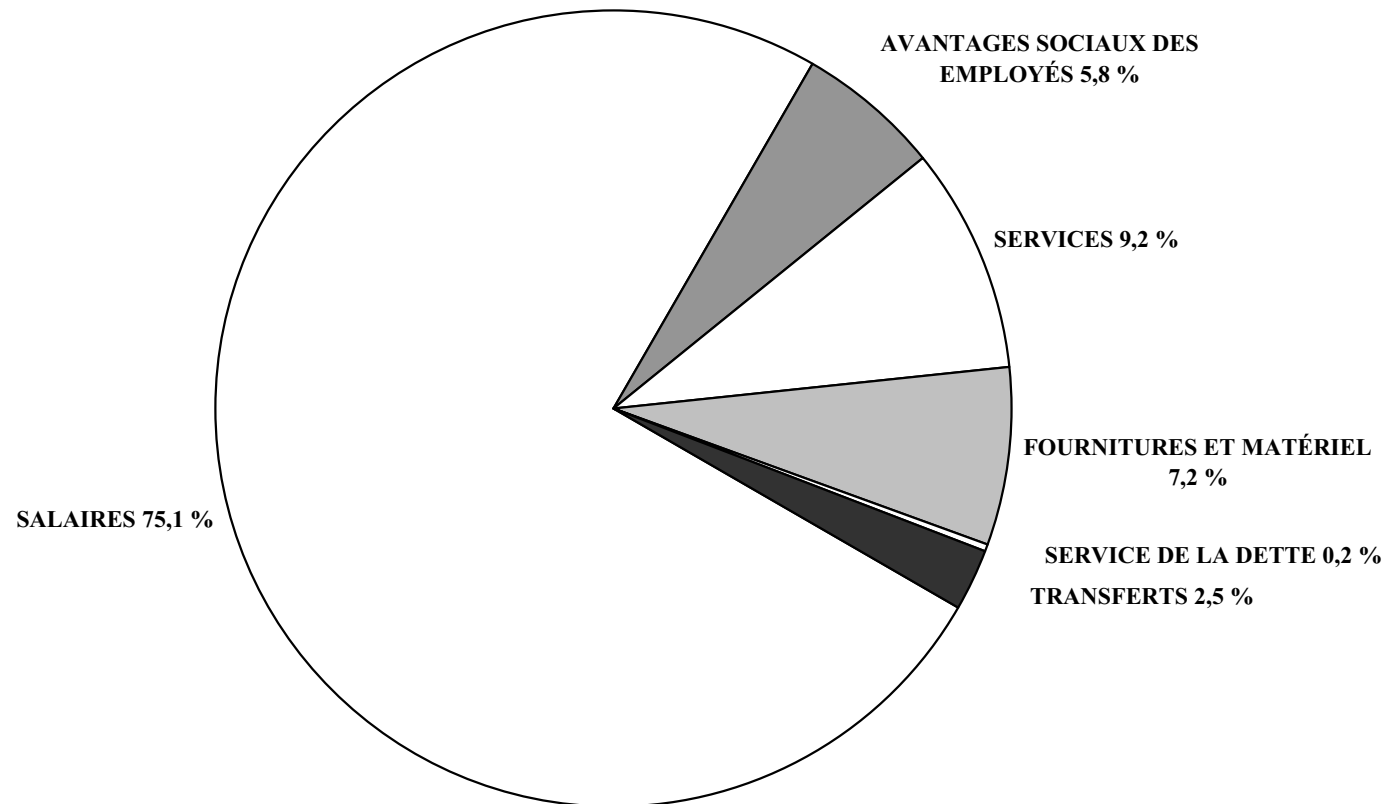

**DÉPENSES CONSOLIDÉES PAR ARTICLE DE DEUXIÈME CATÉGORIE
EXPRIMÉES EN POURCENTAGE DES DÉPENSES DU FONDS D'ADMINISTRATION GÉNÉRALE**

FONCTION									
ENSEIGNEMENT ORDINAIRE		ÉDUCATION DE L'ENFANCE EN DIFFICULTÉ		ÉTUDES TECHNOLOGIQUES (PROFESSIONNELLES)		ÉDUCATION ET SERVICES COMMUNAUTAIRES		ADMINISTRATION DE LA DIVISION	
MONTANT	%	MONTANT	%	MONTANT	%	MONTANT	%	MONTANT	%
300 SALAIRES									
310 RÉMUNÉRATION DES COMMISSAIRES									
320 CADRES, DIRIGEANTS ET SUPERVISEURS									
330 ÉDUCATEURS - ENSEIGNANTS									
350 ÉDUCATEURS - AUTRES									
360 PERSONNEL TECHNIQUE, SPÉCIALISÉ ET DE SOUTIEN									
370 PERSONNEL DE BUREAU ET AUTRE									
380 SPÉCIALISTES									
390 TECHNOLOGIE DE L'INFORMATION									
400 AVANTAGES SOCIAUX ET INDEMNITÉS DES EMPLOYÉS									
5-600 SERVICES									
510 SERVICES PROFESSIONNELS, TECHNIQUES ET SPÉCIALISÉS									
520 COMMUNICATIONS									
530 SERVICES PUBLICS									
540 DÉPLACEMENTS ET SUBSISTANCE									
550 TRANSPORT DES ÉLÈVES									
560 DROITS DE SCOLARITÉ									
570 IMPRESSION ET RELIURE									
580 PRIMES D'ASSURANCE ET D'ÉMISSION D'OBLIGATIONS									
590 SERVICES D'ENTRETIEN ET DE RÉPARATION									
610 LOCATIONS									
620 TAXES									
630 PUBLICITÉ									
640 COTISATIONS ET FRAIS									
650 PERFECTIONNEMENT PROFESSIONNEL ET DU PERSONNEL									
680 TECHNOLOGIE DE L'INFORMATION									
700 FOURNITURES, MATÉRIEL ET ÉQUIPEMENT									
710 FOURNITURES									
740 MANUELS SCOLAIRES									
750 MATÉRIELS MÉDIATIQUES									
760 ÉQUIPEMENT DE MOINDRE IMPORTANCE									
770 REDRESSEMENT POUR FINS D'INVENTAIRE									
780 TECHNOLOGIE DE L'INFORMATION									
900 TRANSFERTS									
910 SERVICE DE LA DETTE									
960 DIVISIONS SCOLAIRES									
970 AUTRES ORGANISMES DU GOUVERNEMENT									
980 PARTICULIERS ET ORGANISMES PRIVÉS									
990 TRANSFERTS INTERFONDS									
999 COMPTES DÉBITÉS DE NOUVEAU									
PROVINCE									

**DÉPENSES CONSOLIDÉES PAR ARTICLE DE DEUXIÈME CATÉGORIE
EXPRIMÉES EN POURCENTAGE DES DÉPENSES DU FONDS D'ADMINISTRATION GÉNÉRALE**

FONCTION										
	SERVICES PÉDAGOGIQUES ET DE SOUTIEN AUX ÉLÈVES		TRANSPORT DES ÉLÈVES		FONCTIONNEMENT ET ENTRETIEN		IMPÔTS		TOTAL	
	MONTANT	%	MONTANT	%	MONTANT	%	MONTANT	%	MONTANT	%
300 SALAIRES	46 093 331	3,8	22 869 606	1,9	62 306 021	5,1			911 435 191	75,1
310 RÉMUNÉRATION DES COMMISSAIRES									3 046 371	0,3
320 CADRES, DIRIGEANTS ET SUPERVISEURS	2 973 588	0,2	1 634 933	0,1	3 036 167	0,3			73 609 101	6,1
330 ÉDUCATEURS - ENSEIGNANTS	29 476 726	2,4							611 379 402	50,4
350 ÉDUCATEURS - AUTRES	6 244 917	0,5	111 968	0,0					79 180 391	6,5
360 PERSONNEL TECHNIQUE, SPÉCIALISÉ ET DE SOUTIEN	4 332 664	0,4	20 374 958	1,7	58 286 354	4,8			88 659 024	7,3
370 PERSONNEL DE BUREAU ET AUTRE	2 666 453	0,2	747 747	0,1	971 930	0,1			37 172 100	3,1
380 SPÉCIALISTES									13 270 851	1,1
390 TECHNOLOGIE DE L'INFORMATION	398 983	0,0			11 569	0,0			5 117 951	0,4
400 AVANTAGES SOCIAUX ET INDEMNITÉS DES EMPLOYÉS	3 434 722	0,3	2 891 078	0,2	8 871 736	0,7			70 162 464	5,8
5-600 SERVICES	6 379 657	0,5	12 220 853	1,0	55 734 944	4,6			111 473 236	9,2
510 SERVICES PROFESSIONNELS, TECHNIQUES ET SPÉCIALISÉS	1 521 166	0,1	565 625	0,0	1 831 750	0,2			16 452 004	1,4
520 COMMUNICATIONS	124 352	0,0	143 672	0,0	465 094	0,0			5 370 297	0,4
530 SERVICES PUBLICS					30 612 733	2,5			30 612 733	2,5
540 DÉPLACEMENTS ET SUBSISTANCE	460 631	0,0	562 694	0,0	591 937	0,0			6 162 961	0,5
550 TRANSPORT DES ÉLÈVES			8 510 213	0,7					8 510 213	0,7
560 DROITS DE SCOLARITÉ									793 474	0,1
570 IMPRESSION ET RELIURE	96 562	0,0							1 035 718	0,1
580 PRIMES D'ASSURANCE ET D'ÉMISSION D'OBLIGATIONS	41 549	0,0	702 140	0,1	3 184 153	0,3			4 498 764	0,4
590 SERVICES D'ENTRETIEN ET DE RÉPARATION	251 368	0,0	1 447 620	0,1	12 939 322	1,1			17 851 426	1,5
610 LOCATIONS	78 568	0,0	141 166	0,0	2 161 020	0,2			4 917 493	0,4
620 TAXES					3 783 363	0,3			3 783 363	0,3
630 PUBLICITÉ	7 462	0,0	21 971	0,0	25 960	0,0			1 020 517	0,1
640 COTISATIONS ET FRAIS	335 343	0,0	32 426	0,0	13 593	0,0			2 414 634	0,2
650 PERFECTIONNEMENT PROFESSIONNEL ET DU PERSONNEL	3 128 500	0,3	89 100	0,0	71 970	0,0			4 289 785	0,4
680 TECHNOLOGIE DE L'INFORMATION	334 155	0,0	4 225	0,0	54 050	0,0			3 759 854	0,3
700 FOURNITURES, MATÉRIEL ET ÉQUIPEMENT	6 584 508	0,5	9 820 929	0,8	14 231 706	1,2			87 638 862	7,2
710 FOURNITURES	2 485 527	0,2	9 532 570	0,8	11 953 900	1,0			45 911 068	3,8
740 MANUELS SCOLAIRES									7 994 945	0,7
750 MATÉRIELS MÉDIATIQUES	2 976 398	0,2	9 343	0,0	15 335	0,0			4 970 662	0,4
760 ÉQUIPEMENT DE MOINDRE IMPORTANCE	258 751	0,0	255 191	0,0	2 037 711	0,2			10 083 038	0,8
770 REDRESSEMENT POUR FINS D'INVENTAIRE			6 485	0,0	140 720	0,0			531 838	0,0
780 TECHNOLOGIE DE L'INFORMATION	863 832	0,1	17 339	0,0	84 039	0,0			18 147 311	1,5
900 TRANSFERTS							33 142 283	2,7	33 142 283	2,7
910 SERVICE DE LA DETTE							2 560 554	0,2	2 560 554	0,2
960 DIVISIONS SCOLAIRES										
970 AUTRES ORGANISMES DU GOUVERNEMENT							19 762 731	1,6	19 762 731	1,6
980 PARTICULIERS ET ORGANISMES PRIVÉS										
990 TRANSFERTS INTERFONDS							10 818 998	0,9	10 818 998	0,9
999 COMPTES DÉBITÉS DE NOUVEAU										
PROVINCE	62 492 217	5,1	47 802 465	3,9	141 144 406	11,6	33 142 283	2,7	1 213 852 036	100,0

FONDS D'ADMINISTRATION GÉNÉRALE 1999-2000

DÉPENSES PAR FONCTION

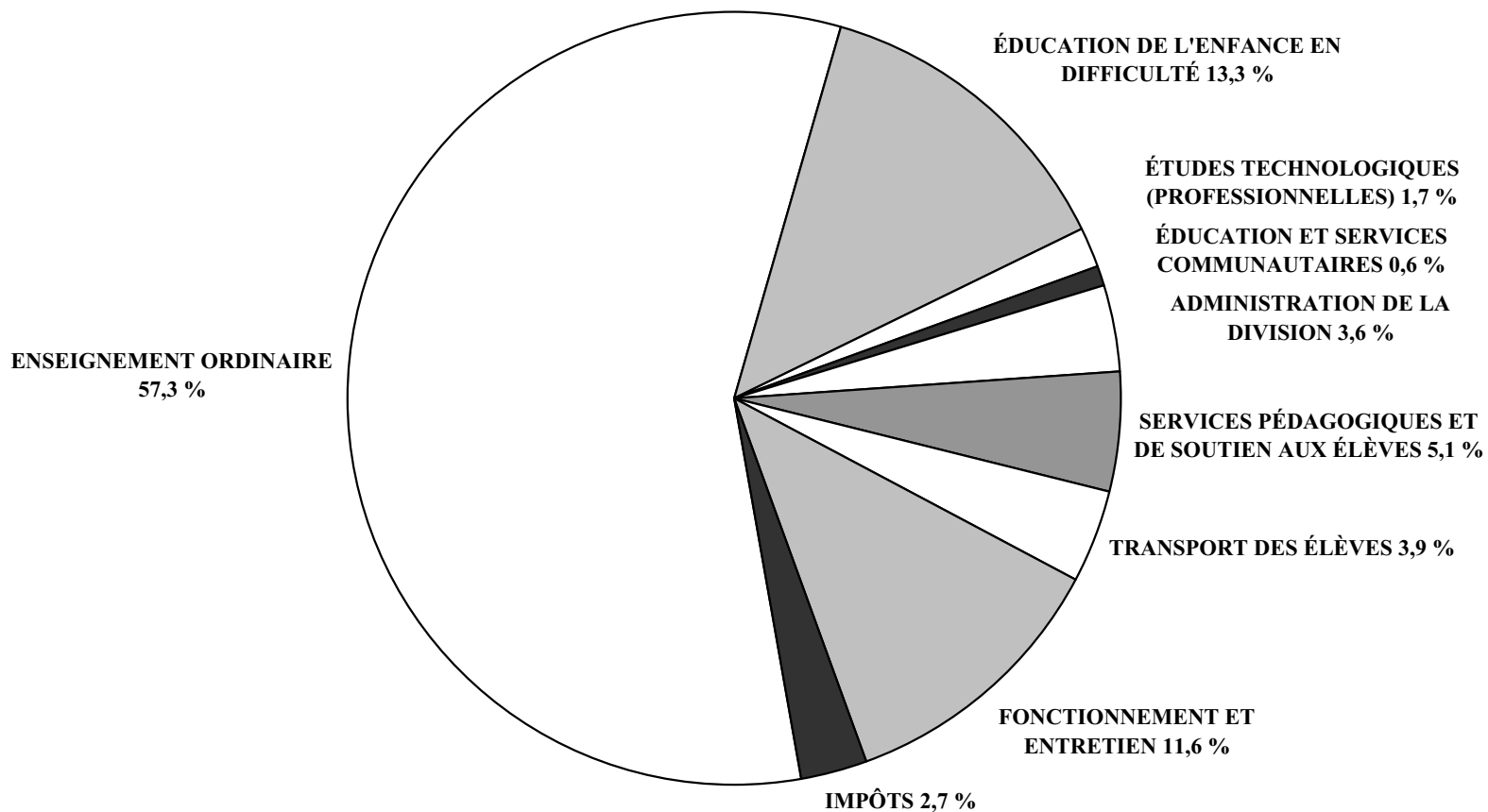

ANALYSE DES DÉPENSES PAR FONCTION
CHIFFRES RÉELS DU FONDS D'ADMINISTRATION GÉNÉRALE 1999-2000

N°	DIVISION OU DISTRICT	ENSEIGNEMENT ORDINAIRE			ÉDUCATION DE L'ENFANCE EN DIFFICULTÉ			ÉTUDES TECHNOLOGIQUES (PROFESSIONNELLES)		
		MONTANT	%	PAR ÉLÈVE	MONTANT	%	PAR ÉLÈVE	MONTANT	%	PAR ÉLÈVE
1	WINNIPEG	116 560 398	52,8	4 045	41 272 844	18,7	1 366	3 717 799	1,7	7 450
2	ST. JAMES-ASSINIBOIA	33 356 381	60,0	3 978	6 747 981	12,1	736	2 761 499	5,0	4 020
3	ASSINIBOINE SOUTH	23 404 062	60,7	3 913	5 912 937	15,3	989			
4	ST-BONIFACE	22 161 333	58,7	3 952	5 179 011	13,7	894	399 371	1,1	5 325
5	FORT GARRY	28 088 518	61,2	4 007	5 924 862	12,9	839			
6	ST-VITAL	33 682 486	61,7	3 830	7 220 694	13,2	812			
9	RIVER EAST	45 639 973	59,3	3 712	11 310 004	14,7	878	1 451 893	1,9	3 469
10	SEVEN OAKS	33 215 222	59,0	3 861	7 683 931	13,6	881	381 645	0,7	4 337
11	LORD SELKIRK	17 482 891	59,0	3 917	3 224 259	10,9	682	1 304 634	4,4	5 177
12	TRANSCONA-SPRINGFIELD	27 555 159	58,1	3 472	7 246 256	15,3	896	563 985	1,2	6 064
13	AGASSIZ	11 907 771	61,2	3 783	2 261 338	11,6	718			
14	RIVIÈRE SEINE	12 770 266	58,7	3 531	2 282 748	10,5	631			
15	HANOVER	17 428 564	61,3	3 191	2 473 759	8,7	434	1 265 896	4,5	5 754
16	BOUNDARY	3 060 920	55,6	4 006	487 574	8,9	620	169 545	3,1	7 372
17	RIVIÈRE ROUGE	1 906 048	48,0	3 651	493 317	12,4	910	102 398	2,6	6 827
18	RHINELAND	4 946 624	56,2	3 368	975 303	11,1	631	359 585	4,1	4 670
19	MORRIS-MACDONALD	14 023 004	65,4	3 007	1 676 211	7,8	354	246 250	1,1	3 725
20	WHITE HORSE PLAIN	4 769 567	63,4	4 857	667 021	8,9	679			
21	INTERLAKE	12 551 869	59,7	3 611	2 156 836	10,3	618			
22	EVERGREEN	6 985 409	58,8	3 973	1 300 783	11,0	732	105 041	0,9	5 252
23	LAKESHORE	5 158 400	55,1	3 712	1 094 149	11,7	763	154 827	1,7	3 543
24	PORTAGE-LA-PRAIRIE	13 058 752	60,0	3 640	2 816 438	12,9	757	232 315	1,1	5 822
25	MIDLAND	6 100 734	61,6	3 815	931 460	9,4	582			
26	GARDEN VALLEY	9 087 266	62,4	3 494	1 785 033	12,3	657	292 515	2,0	4 302
28	MOUNTAIN	3 849 523	63,4	4 309	434 983	7,2	487			
30	PINE CREEK	5 099 733	57,8	3 728	820 534	9,3	600			
31	BEAUTIFUL PLAINS	6 011 588	59,6	3 620	1 017 714	10,1	598			
32	TURTLE RIVER	3 467 569	54,2	3 952	690 820	10,8	787			
33	DAUPHIN-OUCHRE	6 121 617	50,6	3 547	1 697 289	14,0	906	749 728	6,2	5 453
34	DUCK MOUNTAIN	3 035 926	56,0	4 034	436 978	8,1	581			
35	SWAN VALLEY	7 413 522	55,5	4 000	1 369 444	10,2	686	536 807	4,0	3 770
36	INTERMOUNTAIN	3 961 757	55,9	3 536	613 822	8,7	548			
37	PELTY TRAIL	4 152 620	60,5	4 255	536 264	7,8	529	74 390	1,1	2 011
38	BIRDTAIL RIVER	5 011 589	56,2	3 962	833 400	9,4	659			
39	ROLLING RIVER	9 345 574	63,7	4 137	1 032 067	7,0	453	74 820	0,5	4 157
40	BRANDON	23 896 142	57,5	3 371	5 739 885	13,8	758	1 749 789	4,2	5 676
41	FORT LA BOSSE	6 961 229	57,7	4 070	1 262 740	10,5	728	118 010	1,0	4 720
42	SOURIS VALLEY	4 532 506	59,3	3 979	841 542	11,0	739			
43	ANTLER RIVER	3 696 440	60,0	4 296	490 553	8,0	570			
44	TURTLE MOUNTAIN	5 310 465	59,1	3 848	1 060 265	11,8	768			
45	KELSEY	6 839 885	59,3	3 779	1 240 264	10,8	672	120 528	1,0	7 090
46	FLIN FLON	6 618 466	61,4	4 153	1 075 166	10,0	670			
47	WESTERN	5 248 033	61,7	3 588	880 027	10,3	599			
48	FRONTIER	24 331 269	45,5	4 734	6 786 658	12,7	1 312	188 482	0,4	8 490
49	D.S.F.M.	18 731 644	58,4	4 406	3 455 203	10,8	794	95 241	0,3	2 574
50	PRAIRIE SPIRIT	7 947 816	56,8	4 211	1 539 019	11,0	815			
2264	CHURCHILL	1 067 154	58,1	5 270	186 076	10,1	919			
2309	SNOW LAKE	1 244 558	63,8	4 750	145 672	7,5	556			
2312	LYNN LAKE	1 183 136	65,1	5 366	210 141	11,6	953			
2355	MYSTERY LAKE	13 785 135	57,9	4 304	3 269 079	13,7	967	732 136	3,1	6 742
2439	SPRAGUE CONSOLIDATED	493 051	41,9	3 534	251 059	21,4	1 691			
2460	LEAF RAPIDS	1 706 499	61,6	5 505	205 328	7,4	662			
3000	WPG. TECHNICAL COLLEGE	150 394	3,0		150 558	3,0	217	2 641 009	52,4	3 985
	PROVINCE	696 116 456	57,3	3 859	161 397 299	13,3	865	20 590 138	1,7	4 901
2155	PINE FALLS	839 035	72,6	5 767	64 236	5,6	441			
2408	WHITESHELL	1 475 409	64,9	5 516	129 414	5,7	484			

N°	DIVISION OU DISTRICT	ÉDUCATION ET SERVICES COMMUNAUTAIRES			ADMINISTRATION DE LA DIVISION			SERVICES PÉDAGOGIQUES ET DE SOUTIEN AUX ÉLÈVES		
		MONTANT	%	PAR ÉLÈVE	MONTANT	%	PAR ÉLÈVE	MONTANT	%	PAR ÉLÈVE
1	WINNIPEG	4 408 351	2,0	146	6 288 019	2,8	208	11 442 335	5,2	379
2	ST. JAMES-ASSINIBOIA	443 125	0,8	48	1 799 629	3,2	196	2 900 730	5,2	317
3	ASSINIBOINE SOUTH	28 944	0,1	5	1 440 020	3,7	241	2 540 257	6,6	425
4	ST-BONIFACE	80 699	0,2	14	1 186 183	3,1	205	2 527 289	6,7	436
5	FORT GARRY	3 965	0,0	1	1 992 658	4,3	282	3 685 003	8,0	522
6	ST-VITAL	150 284	0,3	17	2 036 490	3,7	229	3 584 646	6,6	403
9	RIVER EAST	265 765	0,3	21	2 381 504	3,1	185	4 906 722	6,4	381
10	SEVEN OAKS	17 204	0,0	2	1 962 415	3,5	225	2 973 418	5,3	341
11	LORD SELKIRK	280 346	0,9	59	765 551	2,6	162	978 924	3,3	207
12	TRANSCONA-SPRINGFIELD	169 208	0,4	21	1 299 090	2,7	161	2 421 949	5,1	299
13	AGASSIZ	76 698	0,4	24	570 166	2,9	181	727 409	3,7	231
14	RIVIÈRE SEINE				759 685	3,5	210	932 451	4,3	258
15	HANOVER	92 652	0,3	16	789 823	2,8	139	959 600	3,4	168
16	BOUNDARY				208 669	3,8	265	180 511	3,3	229
17	RIVIÈRE ROUGE				201 128	5,1	371	200 497	5,1	370
18	RHINELAND				325 882	3,7	211	266 543	3,0	172
19	MORRIS-MACDONALD				693 720	3,2	147	825 382	3,9	175
20	WHITE HORSE PLAIN	10 201	0,1	10	379 839	5,0	387	268 982	3,6	274
21	INTERLAKE	55 130	0,3	16	632 122	3,0	181	1 090 412	5,2	313
22	EVERGREEN	258 521	2,2	145	411 034	3,5	231	466 929	3,9	263
23	LAKESHORE				298 706	3,2	208	308 044	3,3	215
24	PORTAGE-LA-PRAIRIE	1 255	0,0	0	695 983	3,2	187	965 840	4,4	260
25	MIDLAND	36	0,0	0	370 034	3,7	231	290 456	2,9	182
26	GARDEN VALLEY				421 137	2,9	155	567 670	3,9	209
28	MOUNTAIN				277 340	4,6	310	177 418	2,9	199
30	PINE CREEK				352 745	4,0	258	405 067	4,6	296
31	BEAUTIFUL PLAINS				388 672	3,9	228	370 579	3,7	218
32	TURTLE RIVER				327 447	5,1	373	281 219	4,4	320
33	DAUPHIN-OCBRE				458 149	3,8	245	723 269	6,0	386
34	DUCK MOUNTAIN				207 246	3,8	275	195 623	3,6	260
35	SWAN VALLEY	2 991	0,0	1	512 654	3,8	257	454 867	3,4	228
36	INTERMOUNTAIN				228 873	3,2	204	383 188	5,4	342
37	PELLE TRAIL				333 829	4,9	330	207 550	3,0	205
38	BIRDTAIL RIVER				414 595	4,7	328	298 639	3,4	236
39	ROLLING RIVER				563 235	3,8	247	595 364	4,1	261
40	BRANDON	37 089	0,1	5	1 433 528	3,5	189	2 267 243	5,5	299
41	FORT LA BOSSE	136 474	1,1	79	431 727	3,6	249	355 437	2,9	205
42	SOURIS VALLEY				358 214	4,7	314	252 996	3,3	222
43	ANTLER RIVER	13 445	0,2	16	276 271	4,5	321	228 234	3,7	265
44	TURTLE MOUNTAIN				346 161	3,9	251	321 421	3,6	233
45	KELSEY	7 257	0,1	4	478 801	4,2	259	704 144	6,1	381
46	FLIN FLON				590 385	5,5	368	571 822	5,3	356
47	WESTERN				365 065	4,3	248	498 747	5,9	339
48	FRONTIER	547 139	1,0	106	3 295 226	6,2	637	2 474 926	4,6	479
49	D.S.F.M.	11 871	0,0	3	1 320 942	4,1	304	2 030 501	6,3	467
50	PRAIRIE SPIRIT				576 385	4,1	305	508 436	3,6	269
2264	CHURCHILL	1 832	0,1	9	148 223	8,1	732	61 061	3,3	302
2309	SNOW LAKE				143 686	7,4	548	49 807	2,6	190
2312	LYNN LAKE				127 854	7,0	580	32 190	1,8	146
2355	MYSTERY LAKE	3 261	0,0	1	970 840	4,1	287	1 420 952	6,0	420
2439	SPRAGUE CONSOLIDATED				64 508	5,5	434	33 180	2,8	223
2460	LEAF RAPIDS				191 318	6,9	617	82 211	3,0	265
3000	WPG. TECHNICAL COLLEGE	288 022	5,7	414	681 600	13,5	981	494 128	9,8	711
	PROVINCE	7 391 764	0,6	40	43 775 006	3,6	234	62 492 217	5,1	335
2155	PINE FALLS	541	0,0	4	47 291	4,1	325	30 112	2,6	207
2408	WHITESHELL	4 078	0,2	15	157 914	6,9	590	126 126	5,5	471

ANALYSIS OF EXPENDITURE BY FUNCTION
CHIFFRES RÉELS DU FONDS D'ADMINISTRATION GÉNÉRALE 1999-2000

N°	DIVISION OU DISTRICT	TRANSPORT DES ÉLÈVES			FONCTIONNEMENT ET ENTRETIEN			IMPÔTS		
		MONTANT	%	PAR ÉLÈVE	MONTANT	%	PAR ÉLÈVE	MONTANT	%	PAR ÉLÈVE
1	WINNIPEG	2 534 491	1,1	84	29 339 757	13,3	971	5 074 106	2,3	168
2	ST. JAMES-ASSINIBOIA	719 173	1,3	78	5 987 829	10,8	653	915 334	1,6	100
3	ASSINIBOINE SOUTH	508 243	1,3	85	3 979 201	10,3	665	727 590	1,9	122
4	ST-BONIFACE	540 192	1,4	93	4 697 823	12,4	811	1 006 086	2,7	174
5	FORT GARRY	622 205	1,4	88	4 303 509	9,4	609	1 300 913	2,8	184
6	ST-VITAL	849 514	1,6	96	6 064 028	11,1	682	1 044 700	1,9	117
9	RIVER EAST	1 664 135	2,2	129	7 587 744	9,9	589	1 746 428	2,3	136
10	SEVEN OAKS	1 667 528	3,0	191	6 792 429	12,1	779	1 627 035	2,9	186
11	LORD SELKIRK	1 572 679	5,3	333	3 176 629	10,7	672	856 133	2,9	181
12	TRANSCONA-SPRINGFIELD	1 905 946	4,0	236	4 788 298	10,1	592	1 452 272	3,1	180
13	AGASSIZ	1 336 029	6,9	424	1 801 583	9,3	572	771 176	4,0	245
14	RIVIÈRE SEINE	1 627 339	7,5	450	2 591 254	11,9	716	778 193	3,6	215
15	HANOVER	1 541 079	5,4	270	3 006 417	10,6	528	886 192	3,1	156
16	BOUNDARY	571 869	10,4	727	626 223	11,4	796	203 613	3,7	259
17	RIVIÈRE ROUGE	564 789	14,2	1 042	390 091	9,8	720	109 815	2,8	203
18	RHINELAND	612 979	7,0	397	1 004 039	11,4	650	315 039	3,6	204
19	MORRIS-MACDONALD	968 676	4,5	205	2 025 365	9,5	428	967 046	4,5	204
20	WHITE HORSE PLAIN	487 140	6,5	496	632 563	8,4	644	311 600	4,1	317
21	INTERLAKE	1 423 165	6,8	408	2 321 716	11,0	666	787 637	3,7	226
22	EVERGREEN	876 527	7,4	493	1 395 799	11,8	785	70 397	0,6	40
23	LAKESHORE	1 024 787	11,0	715	941 179	10,1	657	376 439	4,0	263
24	PORTAGE-LA-PRAIRIE	765 268	3,5	206	2 546 310	11,7	684	682 342	3,1	183
25	MIDLAND	829 772	8,4	519	1 047 147	10,6	655	338 643	3,4	212
26	GARDEN VALLEY	562 794	3,9	207	1 319 258	9,1	485	530 905	3,6	195
28	MOUNTAIN	475 301	7,8	532	575 628	9,5	644	279 039	4,6	312
30	PINE CREEK	851 084	9,6	622	900 770	10,2	659	395 584	4,5	289
31	BEAUTIFUL PLAINS	750 927	7,4	441	1 167 620	11,6	686	375 395	3,7	221
32	TURTLE RIVER	664 654	10,4	757	738 405	11,5	841	232 835	3,6	265
33	DAUPHIN-OUCHRE	621 161	5,1	332	1 307 992	10,8	698	411 135	3,4	220
34	DUCK MOUNTAIN	545 870	10,1	725	776 049	14,3	1 031	227 331	4,2	302
35	SWAN VALLEY	1 115 918	8,3	559	1 556 826	11,6	780	403 918	3,0	202
36	INTERMOUNTAIN	789 376	11,1	704	855 157	12,1	763	256 754	3,6	229
37	PELLEY TRAIL	768 363	11,2	759	688 002	10,0	679	100 774	1,5	99
38	BIRDTAIL RIVER	924 488	10,4	731	990 857	11,1	783	437 390	4,9	346
39	ROLLING RIVER	1 086 044	7,4	477	1 473 385	10,0	647	495 119	3,4	217
40	BRANDON	1 073 975	2,6	142	4 231 546	10,2	559	1 097 961	2,6	145
41	FORT LA BOSSE	1 022 878	8,5	589	1 262 436	10,5	727	513 354	4,3	296
42	SOURIS VALLEY	594 282	7,8	522	763 687	10,0	670	305 340	4,0	268
43	ANTLER RIVER	566 972	9,2	659	653 125	10,6	759	240 628	3,9	280
44	TURTLE MOUNTAIN	729 176	8,1	528	851 137	9,5	617	362 303	4,0	263
45	KELSEY	364 617	3,2	197	1 446 872	12,5	783	328 715	2,9	178
46	FLIN FLON	138 065	1,3	86	1 482 453	13,8	923	297 999	2,8	186
47	WESTERN	370 761	4,4	252	912 093	10,7	620	230 207	2,7	157
48	FRONTIER	4 825 914	9,0	933	10 012 911	18,7	1 936	1 066 249	2,0	206
49	D.S.F.M.	2 147 520	6,7	494	3 489 730	10,9	802	813 537	2,5	187
50	PRAIRIE SPIRIT	1 249 915	8,9	662	1 652 360	11,8	875	523 926	3,7	278
2264	CHURCHILL	61 408	3,3	303	299 467	16,3	1 479	10 153	0,6	50
2309	SNOW LAKE	40 007	2,1	153	301 527	15,5	1 151	25 928	1,3	99
2312	LYNN LAKE	6 420	0,4	29	247 463	13,6	1 122	11 366	0,6	52
2355	MYSTERY LAKE	103 686	0,4	31	2 973 272	12,5	879	567 253	2,4	168
2439	SPRAGUE CONSOLIDATED	109 739	9,3	739	165 210	14,1	1 113	58 927	5,0	397
2460	LEAF RAPIDS	27 626	1,0	89	517 075	18,7	1 668	41 158	1,5	133
3000	WPG. TECHNICAL COLLEGE				485 161	9,6	698	152 371	3,0	219
	PROVINCE	47 802 466	3,9	256	141 144 406	11,6	756	33 142 283	2,7	178
2155	PINE FALLS	64 308	5,6	442	109 726	9,5	754			
2408	WHITESHELL	28 661	1,3	107	327 647	14,4	1 225	23 399	1,0	87

FONCTION 100 : ENSEIGNEMENT ORDINAIRE										
		ADMINISTRATION			ÉCOLES À VOIE UNIQUE ⁽¹⁾					
					ANGLAIS			FRANÇAIS		
N°	DIVISION OU DISTRICT	MONTANT	%	PAR ÉLÈVE	MONTANT	%	PAR ÉLÈVE	MONTANT	%	PAR ÉLÈVE
1	WINNIPEG	16 392 845	7,4	569	80 616 764	36,5	3 456			
2	ST. JAMES-ASSINIBOIA	2 656 719	4,8	317	23 288 439	41,9	3 679			
3	ASSINIBOINE SOUTH	2 745 286	7,1	459	10 720 935	27,8	3 462			
4	ST-BONIFACE	2 915 176	7,7	520	13 390 505	35,4	3 587	1 232 858	3,3	2 935
5	FORT GARRY	3 108 933	6,8	443	18 854 048	41,1	3 570			
6	ST-VITAL	3 761 912	6,9	428	24 203 989	44,3	3 516			
9	RIVER EAST	5 144 138	6,7	418	24 816 050	32,2	3 278			
10	SEVEN OAKS	4 307 797	7,6	501	16 606 518	29,5	3 624			
11	LORD SELKIRK	2 086 306	7,0	467	11 159 616	37,6	3 492			
12	TRANSCONA-SPRINGFIELD	3 471 726	7,3	437	17 020 033	35,9	3 132			
13	AGASSIZ	1 396 283	7,2	444	7 610 559	39,1	3 472			
14	RIVIÈRE SEINE	1 769 385	8,1	489	5 185 863	23,9	3 176			
15	HANOVER	1 718 877	6,0	315	15 709 687	55,2	2 876			
16	BOUNDARY	272 251	4,9	356	2 788 669	50,6	3 650			
17	RIVIÈRE ROUGE	265 993	6,7	510	92 581	2,3	3 429	503 603	12,7	3 177
18	RHINELAND	510 628	5,8	348	4 435 996	50,4	3 020			
19	MORRIS-MACDONALD	1 007 162	4,7	216	13 015 842	60,7	2 791			
20	WHITE HORSE PLAIN	498 339	6,6	507	2 820 545	37,5	4 346			
21	INTERLAKE	1 411 792	6,7	406	11 140 077	53,0	3 205			
22	EVERGREEN	698 451	5,9	397	6 286 958	53,0	3 576			
23	LAKESHORE	546 749	5,8	393	4 611 651	49,3	3 318			
24	PORTAGE-LA-PRAIRIE	1 490 306	6,8	415	9 906 006	45,5	3 239			
25	MIDLAND	560 938	5,7	351	5 539 796	55,9	3 464			
26	GARDEN VALLEY	855 890	5,9	329	8 231 376	56,5	3 165			
28	MOUNTAIN	336 379	5,5	377	1 748 942	28,8	4 373			
30	PINE CREEK	439 810	5,0	322	4 659 923	52,8	3 407			
31	BEAUTIFUL PLAINS	536 655	5,3	323	5 474 933	54,3	3 297			
32	TURTLE RIVER	235 981	3,7	269	3 032 062	47,4	3 640	199 526	3,1	4 484
33	DAUPHIN-OCBRE	692 927	5,7	401	3 948 792	32,7	3 261			
34	DUCK MOUNTAIN	306 529	5,7	407	2 729 397	50,3	3 627			
35	SWAN VALLEY	800 598	6,0	432	5 584 068	41,8	3 577			
36	INTERMOUNTAIN	412 860	5,8	368	3 548 897	50,1	3 167			
37	PELLY TRAIL	371 618	5,4	381	3 781 002	55,1	3 874			
38	BIRDTAIL RIVER	495 333	5,6	392	4 516 256	50,7	3 571			
39	ROLLING RIVER	828 197	5,6	367	8 517 377	58,1	3 770			
40	BRANDON	2 408 829	5,8	340	18 290 289	44,0	3 108			
41	FORT LA BOSSE	719 455	6,0	421	6 241 774	51,7	3 649			
42	SOURIS VALLEY	334 799	4,4	294	4 197 707	54,9	3 685			
43	ANTLER RIVER	277 869	4,5	323	3 418 571	55,4	3 973			
44	TURTLE MOUNTAIN	457 857	5,1	332	4 852 608	54,0	3 516			
45	KELSEY	926 236	8,0	512	4 436 327	38,5	3 581			
46	FLIN FLON	701 345	6,5	440	4 707 566	43,7	3 744			
47	WESTERN	573 591	6,7	392	3 003 366	35,3	3 311			
48	FRONTIER	2 617 419	4,9	509	21 713 850	40,6	4 225			
49	D.S.F.M.	2 253 674	7,0	530				16 477 970	51,3	3 876
50	PRAIRIE SPIRIT	734 156	5,2	389	7 213 660	51,5	3 822			
2264	CHURCHILL	92 631	5,0	457	974 523	53,1	4 812			
2309	SNOW LAKE	144 480	7,4	551	1 100 078	56,4	4 199			
2312	LYNN LAKE	135 542	7,5	615	1 047 594	57,6	4 751			
2355	MYSTERY LAKE	1 456 615	6,1	455	10 702 305	44,9	3 820			
2439	SPRAGUE CONSOLIDATED	41 981	3,6	301	451 070	38,4	3 233			
2460	LEAF RAPIDS	181 244	6,5	585	1 525 255	55,0	4 920			
3000	WPG. TECHNICAL COLLEGE				150 394	3,0				
	PROVINCE	79 108 492	6,5	439	479 621 088	39,5	3 452	18 413 957	1,5	3 778
2155	PINE FALLS	43 967	3,8	302	795 068	68,8	5 464			
2408	WHITESHELL	162 548	7,2	608	1 312 861	57,8	4 908			

(1) AU MOINS 90 % DES INSCRIPTIONS EN ENSEIGNEMENT ORDINAIRE SONT DANS UN PROGRAMME DE LANGUE.

FONCTION 100 : (SUITE)				
ÉCOLES À VOIE UNIQUE ⁽¹⁾				
IMMERSION FRANÇAISE				
N°	DIVISION OU DISTRICT	MONTANT	%	PAR ÉLÈVE
1	WINNIPEG	2 733 573	1,2	3 662
2	ST. JAMES-ASSINIBOIA	2 349 419	4,2	3 581
3	ASSINIBOINE SOUTH	588 282	1,5	3 808
4	ST-BONIFACE	4 622 794	12,2	3 177
5	FORT GARRY	2 645 800	5,8	3 463
6	ST-VITAL	5 716 585	10,5	2 991
9	RIVER EAST			
10	SEVEN OAKS	660 343	1,2	3 689
11	LORD SELKIRK	529 516	1,8	2 942
12	TRANSCONA-SPRINGFIELD	3 006 126	6,3	2 758
13	AGASSIZ			
14	RIVIÈRE SEINE	2 068 599	9,5	3 085
15	HANOVER			
16	BOUNDARY			
17	RIVIÈRE ROUGE	1 043 871	26,3	3 102
18	RHINELAND			
19	MORRIS-MACDONALD			
20	WHITE HORSE PLAIN	446 754	5,9	3 546
21	INTERLAKE			
22	EVERGREEN			
23	LAKESHORE			
24	PORTAGE-LA-PRAIRIE			
25	MIDLAND			
26	GARDEN VALLEY			
28	MOUNTAIN	250 205	4,1	3 381
30	PINE CREEK			
31	BEAUTIFUL PLAINS			
32	TURTLE RIVER			
33	DAUPHIN-OGHRE	349 527	2,9	3 178
34	DUCK MOUNTAIN			
35	SWAN VALLEY			
36	INTERMOUNTAIN			
37	PELLY TRAIL			
38	BIRDTAIL RIVER			
39	ROLLING RIVER			
40	BRANDON			
41	FORT LA BOSSE			
42	SOURIS VALLEY			
43	ANTLER RIVER			
44	TURTLE MOUNTAIN			
45	KELSEY			
46	FLIN FLON			
47	WESTERN			
48	FRONTIER			
49	D.S.F.M.			
50	PRAIRIE SPIRIT			
2264	CHURCHILL			
2309	SNOW LAKE			
2312	LYNN LAKE			
2355	MYSTERY LAKE			
2439	SPRAGUE CONSOLIDATED			
2460	LEAF RAPIDS			
3000	WPG. TECHNICAL COLLEGE			
	PROVINCE	27 011 394	2,2	3 195
2155	PINE FALLS			
2408	WHITESHELL			

(1) AU MOINS 90 % DES INSCRIPTIONS EN ENSEIGNEMENT ORDINAIRE SONT DANS UN PROGRAMME DE LANGUE.

		FONCTION 100 : ENSEIGNEMENT ORDINAIRE (SUITE)							
		ÉCOLES À DOUBLE VOIE ⁽¹⁾							
N°	DIVISION OU DISTRICT	MONTANT	%	PAR ÉLÈVE	NOMBRE D'ÉLÈVES E.T.P.	INSCRIPTIONS DES ÉCOLES À DOUBLE VOIE EN %			PROGRAMMES BILINGUES
						ANGLAIS	FRANÇAIS	IMMERSION FRANÇAISE	
1	WINNIPEG	16 817 216	7,6	3 548	4 740,0	59,9		33,7	6,4
2	ST. JAMES-ASSINIBOIA	5 061 804	9,1	3 615	1 400,3	62,5		37,5	
3	ASSINIBOINE SOUTH	9 349 559	24,3	3 424	2 730,5	64,5		35,5	
4	ST-BONIFACE								
5	FORT GARRY	3 479 737	7,6	3 605	965,2	79,9		20,1	
6	ST-VITAL								
9	RIVER EAST	15 679 785	20,4	3 319	4 724,5	61,7		25,0	13,2
10	SEVEN OAKS	11 640 564	20,7	3 030	3 842,0	75,4		17,5	7,2
11	LORD SELKIRK	3 707 453	12,5	3 408	1 088,0	82,6		5,5	11,9
12	TRANSCONA-SPRINGFIELD	4 057 274	8,6	2 870	1 413,5	77,6		13,5	8,8
13	AGASSIZ	2 900 929	14,9	3 036	955,5	76,4		23,6	
14	RIVIÈRE SEINE	3 746 419	17,2	2 852	1 313,5	64,2	35,8		
15	HANOVER								
16	BOUNDARY								
17	RIVIÈRE ROUGE								
18	RHINELAND								
19	MORRIS-MACDONALD								
20	WHITE HORSE PLAIN	1 003 929	13,3	4 850	207,0	61,4		38,6	
21	INTERLAKE								
22	EVERGREEN								
23	LAKESHORE								
24	PORTAGE-LA-PRAIRIE	1 662 440	7,6	3 140	529,5	52,9		47,1	
25	MIDLAND								
26	GARDEN VALLEY								
28	MOUNTAIN	1 513 997	24,9	3 609	419,5	46,7	42,6	10,7	
30	PINE CREEK								
31	BEAUTIFUL PLAINS								
32	TURTLE RIVER								
33	DAUPHIN-OCBRE	1 130 371	9,3	2 791	405,0	55,9		10,3	33,8
34	DUCK MOUNTAIN								
35	SWAN VALLEY	1 028 856	7,7	3 517	292,5	65,0		35,0	
36	INTERMOUNTAIN								
37	PELLE TRAIL								
38	BIRDTAIL RIVER								
39	ROLLING RIVER								
40	BRANDON	3 197 024	7,7	2 656	1 203,5	62,8		37,2	
41	FORT LA BOSSE								
42	SOURIS VALLEY								
43	ANTLER RIVER								
44	TURTLE MOUNTAIN								
45	KELSEY	1 477 322	12,8	2 587	571,0	67,1		32,9	
46	FLIN FLON	1 209 555	11,2	3 600	336,0	70,2		29,8	
47	WESTERN	1 671 076	19,6	3 008	555,5	83,4		16,6	
48	FRONTIER								
49	D.S.F.M.								
50	PRAIRIE SPIRIT								
2264	CHURCHILL								
2309	SNOW LAKE								
2312	LYNN LAKE								
2355	MYSTERY LAKE	1 626 215	6,8	4 050	401,5	47,7		52,3	
2439	SPRAGUE CONSOLIDATED								
2460	LEAF RAPIDS								
3000	WPG. TECHNICAL COLLEGE								
	PROVINCE	91 961 525	7,6	3 273	28 094,0	66,5	2,3	25,5	5,7
2155	PINE FALLS								
2408	WHITESHELL								

(1) AUCUN PROGRAMME DE LANGUE CONSTITUE 90 % OU PLUS DES INSCRIPTIONS EN ENSEIGNEMENT ORDINAIRE.

FONCTION 200 : ÉDUCATION DE L'ENFANCE EN DIFFICULTÉ										
		ADMINISTRATION OU COORDINATION			ÉDUCATION DES ÉLÈVES DOUÉS ⁽¹⁾			SERVICES DE SPÉCIALISTES ET SERVICES CONNEXES		
N°	DIVISION OU DISTRICT	MONTANT	%	PAR ÉLÈVE	MONTANT	%	PAR ÉLÈVE	MONTANT	%	PAR ÉLÈVE
1	WINNIPEG	1 138 371	0,5	38	89 121	0,0	3	6 208 104	2,8	206
2	ST. JAMES-ASSINIBOIA	264 370	0,5	29	245 759	0,4	27	1 209 382	2,2	132
3	ASSINIBOINE SOUTH	287 312	0,7	48	273 668	0,7	46	687 244	1,8	115
4	ST-BONIFACE	186 389	0,5	32	4 233	0,0	1	680 686	1,8	117
5	FORT GARRY	267 825	0,6	38				760 359	1,7	108
6	ST-VITAL	154 293	0,3	17	82 979	0,2	9	1 064 739	1,9	120
9	RIVER EAST	374 873	0,5	29				1 289 820	1,7	100
10	SEVEN OAKS	159 254	0,3	18				1 035 569	1,8	119
11	LORD SELKIRK	113 264	0,4	24				498 807	1,7	105
12	TRANSCONA-SPRINGFIELD	195 355	0,4	24				763 857	1,6	94
13	AGASSIZ	98 452	0,5	31	140 705	0,7	45	232 054	1,2	74
14	RIVIÈRE SEINE	160 749	0,7	44				276 771	1,3	77
15	HANOVER	164 931	0,6	29	6 636	0,0	1	407 294	1,4	71
16	BOUNDARY	20 208	0,4	26				64 581	1,2	82
17	RIVIÈRE ROUGE	20 470	0,5	38				67 644	1,7	125
18	RHINELAND	99 910	1,1	65	12 876	0,1	8	152 285	1,7	99
19	MORRIS-MACDONALD	60 765	0,3	13				125 009	0,6	26
20	WHITE HORSE PLAIN	68 049	0,9	69				72 979	1,0	74
21	INTERLAKE	86 594	0,4	25				286 648	1,4	82
22	EVERGREEN	94 392	0,8	53				131 638	1,1	74
23	LAKESHORE	69 763	0,7	49				139 364	1,5	97
24	PORTAGE-LA-PRAIRIE	88 209	0,4	24	330	0,0	0	310 324	1,4	83
25	MIDLAND	66 951	0,7	42				130 182	1,3	81
26	GARDEN VALLEY	102 237	0,7	38	35 918	0,2	13	172 788	1,2	64
28	MOUNTAIN	67 960	1,1	76				46 936	0,8	53
30	PINE CREEK	78 435	0,9	57				131 698	1,5	96
31	BEAUTIFUL PLAINS	80 198	0,8	47				141 324	1,4	83
32	TURTLE RIVER	85 682	1,3	98				56 221	0,9	64
33	DAUPHIN-OCBRE	101 380	0,8	54	3 455	0,0	2	159 708	1,3	85
34	DUCK MOUNTAIN	68 995	1,3	92				51 705	1,0	69
35	SWAN VALLEY	101 027	0,8	51				140 075	1,0	70
36	INTERMOUNTAIN	77 964	1,1	70				57 969	0,8	52
37	PELLE TRAIL	51 548	0,8	51				86 959	1,3	86
38	BIRDTAIL RIVER	87 994	1,0	70	362	0,0	0	116 511	1,3	92
39	ROLLING RIVER	86 189	0,6	38				130 827	0,9	57
40	BRANDON	151 519	0,4	20				749 390	1,8	99
41	FORT LA BOSSE	85 855	0,7	49				220 317	1,8	127
42	SOURIS VALLEY	85 817	1,1	75	6 612	0,1	6	97 246	1,3	85
43	ANTLER RIVER	80 698	1,3	94				79 630	1,3	93
44	TURTLE MOUNTAIN	92 807	1,0	67	1 618	0,0	1	101 914	1,1	74
45	KELSEY	63 701	0,6	34				133 822	1,2	72
46	FLIN FLON	106 323	1,0	66	570	0,0	0	69 709	0,6	43
47	WESTERN	54 977	0,6	37				101 686	1,2	69
48	FRONTIER	52 544	0,1	10	3 490	0,0	1	1 253 730	2,3	242
49	D.S.F.M.	234 627	0,7	54				461 097	1,4	106
50	PRAIRIE SPIRIT	72 698	0,5	39				134 604	1,0	71
2264	CHURCHILL							34 628	1,9	171
2309	SNOW LAKE							43 449	2,2	166
2312	LYNN LAKE							48 739	2,7	221
2355	MYSTERY LAKE	125 410	0,5	37				309 286	1,3	91
2439	SPRAGUE CONSOLIDATED	20 442	1,7	138				62 006	5,3	418
2460	LEAF RAPIDS							45 009	1,6	145
3000	WPG. TECHNICAL COLLEGE									
	PROVINCE	6 457 776	0,5	35	908 332	0,1	5	21 834 322	1,8	117
2155	PINE FALLS							7 812	0,7	54
2408	WHITESHELL	29 399	1,3	110	1 589	0,1	6	15 610	0,7	58

(1) NE COMPREND PAS LES ACTIVITÉS D'ENRICHISSEMENT OFFERTES PAR LA DIVISION SCOLAIRE.

FONCTION 200 : ÉDUCATION DE L'ENFANCE EN DIFFICULTÉ (SUITE)										
		CLASSES POUR ÉLÈVES EN DIFFICULTÉ			ÉLÈVES EN DIFFICULTÉ DANS DES CLASSES ORDINAIRES			AUTRES RESSOURCES PÉDAGOGIQUES		
N°	DIVISION OU DISTRICT	MONTANT	%	PAR ÉLÈVE	MONTANT	%	PAR ÉLÈVE	MONTANT	%	PAR ÉLÈVE
1	WINNIPEG	10 512 043	4,8	11 732	11 144 111	5,1	369	12 181 094	5,5	403
2	ST. JAMES-ASSINIBOIA	881 079	1,6	9 790	1 947 920	3,5	213	2 199 471	4,0	240
3	ASSINIBOINE SOUTH				3 516 462	9,1	588	1 148 251	3,0	192
4	ST-BONIFACE	1 253 307	3,3	11 111	1 739 911	4,6	300	1 314 484	3,5	227
5	FORT GARRY	1 232 507	2,7	23 979	2 324 580	5,1	329	1 339 591	2,9	190
6	ST-VITAL	1 396 430	2,6	14 249	1 799 934	3,3	202	2 722 319	5,0	306
9	RIVER EAST	3 974 752	5,2	23 944	2 252 837	2,9	175	3 417 722	4,4	265
10	SEVEN OAKS	911 421	1,6	26 807	3 876 974	6,9	444	1 700 713	3,0	195
11	LORD SELKIRK	208 665	0,7	16 051	1 363 312	4,6	288	1 040 211	3,5	220
12	TRANSCONA-SPRINGFIELD	1 032 241	2,2	17 496	2 224 702	4,7	275	3 030 101	6,4	375
13	AGASSIZ				878 549	4,5	279	911 578	4,7	290
14	RIVIÈRE SEINE				1 089 509	5,0	301	755 719	3,5	209
15	HANOVER	155 503	0,5	9 719	922 996	3,2	162	816 399	2,9	143
16	BOUNDARY				265 786	4,8	338	136 999	2,5	174
17	RIVIÈRE ROUGE	100 109	2,5	20 022	191 149	4,8	353	113 945	2,9	210
18	RHINELAND				214 172	2,4	139	496 060	5,6	321
19	MORRIS-MACDONALD				820 825	3,8	174	669 612	3,1	142
20	WHITE HORSE PLAIN				246 133	3,3	251	279 861	3,7	285
21	INTERLAKE	154 445	0,7	13 430	443 250	2,1	127	1 185 899	5,6	340
22	EVERGREEN				651 487	5,5	366	423 266	3,6	238
23	LAKESHORE				542 504	5,8	378	342 518	3,7	239
24	PORTAGE-LA-PRAIRIE	850 584	3,9	9 146	720 671	3,3	194	846 320	3,9	227
25	MIDLAND				350 459	3,5	219	383 868	3,9	240
26	GARDEN VALLEY	533 956	3,7	10 679	618 742	4,2	228	321 392	2,2	118
28	MOUNTAIN				135 129	2,2	151	184 958	3,0	207
30	PINE CREEK				337 441	3,8	247	272 960	3,1	200
31	BEAUTIFUL PLAINS	418 134	4,1	10 076	267 752	2,7	157	110 306	1,1	65
32	TURTLE RIVER				141 017	2,2	161	407 900	6,4	465
33	DAUPHIN-OCBRE	92 111	0,8	10 235	686 187	5,7	366	654 448	5,4	349
34	DUCK MOUNTAIN				85 061	1,6	113	231 217	4,3	307
35	SWAN VALLEY				755 835	5,7	379	372 507	2,8	187
36	INTERMOUNTAIN				294 712	4,2	263	183 177	2,6	163
37	PELLY TRAIL				209 092	3,0	206	188 665	2,7	186
38	BIRDTAIL RIVER				227 929	2,6	180	400 604	4,5	317
39	ROLLING RIVER				516 707	3,5	227	298 344	2,0	131
40	BRANDON	1 168 303	2,8	6 527	1 897 654	4,6	251	1 773 019	4,3	234
41	FORT LA BOSSE				309 069	2,6	178	647 499	5,4	373
42	SOURIS VALLEY				372 496	4,9	327	279 371	3,7	245
43	ANTLER RIVER				159 408	2,6	185	170 817	2,8	199
44	TURTLE MOUNTAIN				462 253	5,1	335	401 673	4,5	291
45	KELSEY	333 581	2,9	16 679	298 950	2,6	162	410 210	3,6	222
46	FLIN FLON	325 909	3,0	27 159	363 880	3,4	227	208 775	1,9	130
47	WESTERN	103 445	1,2	13 793	277 620	3,3	189	342 299	4,0	233
48	FRONTIER	166 673	0,3	16 667	2 641 546	4,9	511	2 668 675	5,0	516
49	D.S.F.M.	441 215	1,4	7 116	1 038 785	3,2	239	1 279 479	4,0	294
50	PRAIRIE SPIRIT				248 693	1,8	132	1 083 024	7,7	574
2264	CHURCHILL				51 186	2,8	253	100 262	5,5	495
2309	SNOW LAKE				25 623	1,3	98	76 600	3,9	292
2312	LYNN LAKE				21 119	1,2	96	140 283	7,7	636
2355	MYSTERY LAKE	804 965	3,4	11 500	1 099 533	4,6	325	929 885	3,9	275
2439	SPRAGUE CONSOLIDATED	81 377	6,9	9 042	78 177	6,6	526	9 056	0,8	61
2460	LEAF RAPIDS				53 213	1,9	172	107 106	3,9	346
3000	WPG. TECHNICAL COLLEGE				150 558	3,0	217			
	PROVINCE	27 132 756	2,2	12 824	53 353 600	4,4	286	51 710 512	4,3	277
2155	PINE FALLS				13 295	1,2	91	43 129	3,7	296
2408	WHITESHELL				52 477	2,3	196	30 339	1,3	113

		FONCTION 400 : ÉDUCATION ET SERVICES COMMUNAUTAIRES							
N°	DIVISION OU DISTRICT	ÉDUCATION PERMANENTE		ANGLAIS LANGUE SECONDE		LOISIRS ET SERVICES COMMUNAUTAIRES		PRÉMATERNELLE	
		MONTANT	%	MONTANT	%	MONTANT	%	MONTANT	%
1	WINNIPEG			1 657 869	0,8	128 413	0,1	2 622 069	1,2
2	ST. JAMES-ASSINIBOIA	349 468	0,6			93 657	0,2		
3	ASSINIBOINE SOUTH					28 944	0,1		
4	ST-BONIFACE	80 699	0,2						
5	FORT GARRY					3 965	0,0		
6	ST-VITAL	68 527	0,1	9 834	0,0	16 995	0,0	54 928	0,1
9	RIVER EAST	265 765	0,3						
10	SEVEN OAKS	17 204	0,0						
11	LORD SELKIRK	178 796	0,6			101 550	0,3		
12	TRANSCONA-SPRINGFIELD	169 208	0,4						
13	AGASSIZ							76 698	0,4
14	RIVIÈRE SEINE								
15	HANOVER	38 990	0,1					53 662	0,2
16	BOUNDARY								
17	RIVIÈRE ROUGE								
18	RHINELAND								
19	MORRIS-MACDONALD								
20	WHITE HORSE PLAIN					1 559	0,0	8 641	0,1
21	INTERLAKE	55 130	0,3						
22	EVERGREEN	258 521	2,2						
23	LAKESHORE								
24	PORTAGE-LA-PRAIRIE					1 255	0,0		
25	MIDLAND					36	0,0		
26	GARDEN VALLEY								
28	MOUNTAIN								
30	PINE CREEK								
31	BEAUTIFUL PLAINS								
32	TURTLE RIVER								
33	DAUPHIN-OCBRE								
34	DUCK MOUNTAIN								
35	SWAN VALLEY	2 991	0,0						
36	INTERMOUNTAIN								
37	PELLE TRAIL								
38	BIRDTAIL RIVER								
39	ROLLING RIVER								
40	BRANDON					37 089	0,1		
41	FORT LA BOSSE	87 695	0,7					48 779	0,4
42	SOURIS VALLEY								
43	ANTLER RIVER							13 445	0,2
44	TURTLE MOUNTAIN								
45	KELSEY					7 257	0,1		
46	FLIN FLON								
47	WESTERN								
48	FRONTIER	8 754	0,0					538 385	1,0
49	D.S.F.M.							11 871	0,0
50	PRAIRIE SPIRIT								
2264	CHURCHILL							1 832	0,1
2309	SNOW LAKE								
2312	LYNN LAKE								
2355	MYSTERY LAKE					3 261	0,0		
2439	SPRAGUE CONSOLIDATED								
2460	LEAF RAPIDS								
3000	WPG. TECHNICAL COLLEGE	288 022	5,7						
	PROVINCE	1 869 770	0,2	1 667 703	0,1	423 981	0,0	3 430 310	0,3
2155	PINE FALLS					541	0,0		
2408	WHITESHELL	4 078	0,2						

FONCTION 500 : ADMINISTRATION DE LA DIVISION										
		COMMISSION SCOLAIRE			GESTION ET ADMINISTRATION SCOLAIRES			SERVICES ADMINISTRATIFS ET DE FONCTIONNEMENT		
N°	DIVISION OU DISTRICT	MONTANT	%	PAR ÉLÈVE	MONTANT	%	PAR ÉLÈVE	MONTANT	%	PAR ÉLÈVE
1	WINNIPEG	520 117	0,2	17	1 107 307	0,5	37	3 919 414	1,8	130
2	ST. JAMES-ASSINIBOIA	248 908	0,4	27	570 932	1,0	62	944 532	1,7	103
3	ASSINIBOINE SOUTH	155 244	0,4	26	333 957	0,9	56	723 404	1,9	121
4	ST-BONIFACE	239 013	0,6	41	311 482	0,8	54	604 220	1,6	104
5	FORT GARRY	189 427	0,4	27	671 943	1,5	95	856 174	1,9	121
6	ST-VITAL	161 394	0,3	18	430 964	0,8	48	1 081 064	2,0	122
9	RIVER EAST	274 843	0,4	21	822 092	1,1	64	978 222	1,3	76
10	SEVEN OAKS	166 983	0,3	19	467 320	0,8	54	1 139 527	2,0	131
11	LORD SELKIRK	153 255	0,5	32	203 707	0,7	43	403 531	1,4	85
12	TRANSCONA-SPRINGFIELD	168 945	0,4	21	344 958	0,7	43	754 922	1,6	93
13	AGASSIZ	107 204	0,6	34	146 626	0,8	47	316 336	1,6	101
14	RIVIÈRE SEINE	117 559	0,5	33	267 978	1,2	74	345 735	1,6	96
15	HANOVER	121 361	0,4	21	233 365	0,8	41	415 911	1,5	73
16	BOUNDARY	43 308	0,8	55	46 686	0,8	59	115 269	2,1	146
17	RIVIÈRE ROUGE	42 368	1,1	78	51 782	1,3	96	104 095	2,6	192
18	RHINELAND	86 585	1,0	56	87 750	1,0	57	148 375	1,7	96
19	MORRIS-MACDONALD	83 807	0,4	18	116 386	0,5	25	485 074	2,3	103
20	WHITE HORSE PLAIN	77 171	1,0	79	103 939	1,4	106	198 729	2,6	202
21	INTERLAKE	128 854	0,6	37	228 731	1,1	66	268 868	1,3	77
22	EVERGREEN	99 147	0,8	56	89 845	0,8	51	222 042	1,9	125
23	LAKESHORE	60 226	0,6	42	88 925	1,0	62	147 605	1,6	103
24	PORTAGE-LA-PRAIRIE	104 290	0,5	28	194 937	0,9	52	388 541	1,8	104
25	MIDLAND	85 073	0,9	53	87 906	0,9	55	189 138	1,9	118
26	GARDEN VALLEY	101 417	0,7	37	91 424	0,6	34	212 001	1,5	78
28	MOUNTAIN	77 076	1,3	86	91 673	1,5	103	102 434	1,7	115
30	PINE CREEK	93 442	1,1	68	86 905	1,0	64	152 311	1,7	111
31	BEAUTIFUL PLAINS	92 062	0,9	54	85 017	0,8	50	204 508	2,0	120
32	TURTLE RIVER	100 080	1,6	114	80 034	1,2	91	141 260	2,2	161
33	DAUPHIN-OCBRE	113 999	0,9	61	132 341	1,1	71	198 611	1,6	106
34	DUCK MOUNTAIN	56 819	1,0	76	53 520	1,0	71	91 484	1,7	122
35	SWAN VALLEY	127 383	1,0	64	92 032	0,7	46	282 604	2,1	142
36	INTERMOUNTAIN	74 533	1,1	67	51 174	0,7	46	98 361	1,4	88
37	PELLY TRAIL	68 617	1,0	68	96 888	1,4	96	163 633	2,4	162
38	BIRDTAIL RIVER	107 689	1,2	85	81 520	0,9	64	225 386	2,5	178
39	ROLLING RIVER	127 017	0,9	56	132 073	0,9	58	304 145	2,1	134
40	BRANDON	150 550	0,4	20	474 308	1,1	63	735 619	1,8	97
41	FORT LA BOSSE	131 913	1,1	76	91 932	0,8	53	184 769	1,5	106
42	SOURIS VALLEY	85 406	1,1	75	94 233	1,2	83	169 857	2,2	149
43	ANTLER RIVER	69 434	1,1	81	88 222	1,4	103	106 701	1,7	124
44	TURTLE MOUNTAIN	92 901	1,0	67	66 797	0,7	48	186 463	2,1	135
45	KELSEY	63 042	0,5	34	69 655	0,6	38	346 104	3,0	187
46	FLIN FLON	95 733	0,9	60	173 464	1,6	108	292 105	2,7	182
47	WESTERN	87 789	1,0	60	96 882	1,1	66	173 380	2,0	118
48	FRONTIER	555 452	1,0	107	1 089 038	2,0	211	1 525 366	2,8	295
49	D.S.F.M.	488 857	1,5	112	303 017	0,9	70	505 711	1,6	116
50	PRAIRIE SPIRIT	133 186	1,0	71	242 171	1,7	128	196 932	1,4	104
2264	CHURCHILL	17 003	0,9	84	44 650	2,4	220	86 570	4,7	428
2309	SNOW LAKE	31 118	1,6	119				106 048	5,4	405
2312	LYNN LAKE	34 615	1,9	157				88 163	4,8	400
2355	MYSTERY LAKE	163 720	0,7	48	282 189	1,2	83	524 931	2,2	155
2439	SPRAGUE CONSOLIDATED	21 534	1,8	145	3 879	0,3	26	39 094	3,3	263
2460	LEAF RAPIDS	50 607	1,8	163				140 711	5,1	454
3000	WPG. TECHNICAL COLLEGE	5 985	0,1	9	117 334	2,3	169	369 985	7,3	532
	PROVINCE	6 854 061	0,6	37	11 321 891	0,9	61	22 705 975	1,9	122
2155	PINE FALLS	11 779	1,0	81	21 151	1,8	145	14 361	1,2	99
2408	WHITESHELL	39 515	1,7	148	48 123	2,1	180	65 655	2,9	245

		FONCTION 500 : (SUITE)		
		GESTION DE L'INFORMATION		
N°	DIVISION OU DISTRICT	MONTANT	%	PAR ÉLÈVE
1	WINNIPEG	741 181	0,3	25
2	ST. JAMES-ASSINIBOIA	35 257	0,1	4
3	ASSINIBOÏNE SOUTH	227 415	0,6	38
4	ST-BONIFACE	31 468	0,1	5
5	FORT GARRY	275 114	0,6	39
6	ST-VITAL	363 068	0,7	41
9	RIVER EAST	306 347	0,4	24
10	SEVEN OAKS	188 585	0,3	22
11	LORD SELKIRK	5 058	0,0	1
12	TRANSCONA-SPRINGFIELD	30 265	0,1	4
13	AGASSIZ			
14	RIVIÈRE SEINE	28 413	0,1	8
15	HANOVER	19 186	0,1	3
16	BOUNDARY	3 406	0,1	4
17	RIVIÈRE ROUGE	2 883	0,1	5
18	RHINELAND	3 172	0,0	2
19	MORRIS-MACDONALD	8 453	0,0	2
20	WHITE HORSE PLAIN			
21	INTERLAKE	5 669	0,0	2
22	EVERGREEN			
23	LAKESHORE	1 950	0,0	1
24	PORTAGE-LA-PRAIRIE	8 215	0,0	2
25	MIDLAND	7 917	0,1	5
26	GARDEN VALLEY	16 295	0,1	6
28	MOUNTAIN	6 157	0,1	7
30	PINE CREEK	20 087	0,2	15
31	BEAUTIFUL PLAINS	7 085	0,1	4
32	TURTLE RIVER	6 073	0,1	7
33	DAUPHIN-OUCHRE	13 198	0,1	7
34	DUCK MOUNTAIN	5 423	0,1	7
35	SWAN VALLEY	10 635	0,1	5
36	INTERMOUNTAIN	4 805	0,1	4
37	PELLEY TRAIL	4 691	0,1	5
38	BIRDTAIL RIVER			
39	ROLLING RIVER			
40	BRANDON	73 051	0,2	10
41	FORT LA BOSSE	23 113	0,2	13
42	SOURIS VALLEY	8 718	0,1	8
43	ANTLER RIVER	11 914	0,2	14
44	TURTLE MOUNTAIN			
45	KELSEY			
46	FLIN FLON	29 083	0,3	18
47	WESTERN	7 014	0,1	5
48	FRONTIER	125 370	0,2	24
49	D.S.F.M.	23 357	0,1	5
50	PRAIRIE SPIRIT	4 096	0,0	2
2264	CHURCHILL			
2309	SNOW LAKE	6 520	0,3	25
2312	LYNN LAKE	5 076	0,3	23
2355	MYSTERY LAKE			
2439	SPRAGUE CONSOLIDATED			
2460	LEAF RAPIDS			
3000	WPG. TECHNICAL COLLEGE	188 296	3,7	271
	PROVINCE	2 893 079	0,2	15
2155	PINE FALLS			
2408	WHITESHELL	4 621	0,2	17

FONCTION 600 : SERVICES PÉDAGOGIQUES ET DE SOUTIEN AUX ÉLÈVES										
		PROGRAMMES D'ÉTUDES CONSULTATION ET ÉLABORATION			MÉDIAS PÉDAGOGIQUES			PERFECTIONNEMENT PROF. ET DU PERSONNEL		
N°	DIVISION OU DISTRICT	MONTANT	%	PAR ÉLÈVE	MONTANT	%	PAR ÉLÈVE	MONTANT	%	PAR ÉLÈVE
1	WINNIPEG	1 307 874	0,6	43	3 525 707	1,6	117	998 220	0,5	33
2	ST. JAMES-ASSINIBOIA	411 085	0,7	45	769 089	1,4	84	587 354	1,1	64
3	ASSINIBOINE SOUTH	367 668	1,0	61	1 070 237	2,8	179	267 436	0,7	45
4	ST-BONIFACE	200 408	0,5	35	910 460	2,4	157	404 216	1,1	70
5	FORT GARRY	233 247	0,5	33	1 503 701	3,3	213	442 362	1,0	63
6	ST-VITAL	68 035	0,1	8	1 763 812	3,2	198	849 819	1,6	96
9	RIVER EAST	705 247	0,9	55	2 446 022	3,2	190	439 374	0,6	34
10	SEVEN OAKS	130 181	0,2	15	1 079 015	1,9	124	339 131	0,6	39
11	LORD SELKIRK	100 652	0,3	21	408 246	1,4	86	126 287	0,4	27
12	TRANSCONA-SPRINGFIELD	440 050	0,9	54	654 003	1,4	81	484 157	1,0	60
13	AGASSIZ	26 791	0,1	9	271 282	1,4	86	96 325	0,5	31
14	RIVIÈRE SEINE	121 182	0,6	34	316 260	1,5	87	136 765	0,6	38
15	HANOVER	52 511	0,2	9	419 608	1,5	74	143 949	0,5	25
16	BOUNDARY				88 765	1,6	113	23 942	0,4	30
17	RIVIÈRE ROUGE				47 365	1,2	87	17 703	0,4	33
18	RHINELAND				123 741	1,4	80	45 038	0,5	29
19	MORRIS-MACDONALD				385 511	1,8	82	207 292	1,0	44
20	WHITE HORSE PLAIN				100 095	1,3	102	47 289	0,6	48
21	INTERLAKE	207 724	1,0	60	352 703	1,7	101	95 961	0,5	28
22	EVERGREEN	71 682	0,6	40	141 986	1,2	80	64 493	0,5	36
23	LAKESHORE				135 359	1,4	94	58 438	0,6	41
24	PORTAGE-LA-PRAIRIE	96 185	0,4	26	355 162	1,6	95	92 002	0,4	25
25	MIDLAND	4 000	0,0	3	134 261	1,4	84	47 267	0,5	30
26	GARDEN VALLEY				240 276	1,6	88	74 354	0,5	27
28	MOUNTAIN				76 142	1,3	85	34 151	0,6	38
30	PINE CREEK				228 564	2,6	167	68 519	0,8	50
31	BEAUTIFUL PLAINS	18 193	0,2	11	135 746	1,3	80	53 921	0,5	32
32	TURTLE RIVER				84 290	1,3	96	29 856	0,5	34
33	DAUPHIN-OUCHRE				231 729	1,9	124	43 109	0,4	23
34	DUCK MOUNTAIN				67 617	1,2	90	37 311	0,7	50
35	SWAN VALLEY	46 318	0,3	23	199 180	1,5	100	77 204	0,6	39
36	INTERMOUNTAIN	37 932	0,5	34	105 842	1,5	94	76 101	1,1	68
37	PELLE TRAIL				85 654	1,2	85	27 046	0,4	27
38	BIRDTAIL RIVER	11 313	0,1	9	130 914	1,5	104	61 232	0,7	48
39	ROLLING RIVER	113 052	0,8	50	215 584	1,5	95	70 072	0,5	31
40	BRANDON	122 285	0,3	16	828 273	2,0	109	231 791	0,6	31
41	FORT LA BOSSE	54 419	0,5	31	156 151	1,3	90	61 191	0,5	35
42	SOURIS VALLEY	997	0,0	1	126 765	1,7	111	32 822	0,4	29
43	ANTLER RIVER	28 435	0,5	33	92 441	1,5	107	30 078	0,5	35
44	TURTLE MOUNTAIN	35 612	0,4	26	110 734	1,2	80	40 792	0,5	30
45	KELSEY	196 958	1,7	107	177 309	1,5	96	72 153	0,6	39
46	FLIN FLON	45 098	0,4	28	170 168	1,6	106	56 546	0,5	35
47	WESTERN	18 327	0,2	12	154 001	1,8	105	45 375	0,5	31
48	FRONTIER	407 959	0,8	79	956 711	1,8	185	205 817	0,4	40
49	D.S.F.M.	539 881	1,7	124	644 765	2,0	148	223 828	0,7	51
50	PRAIRIE SPIRIT	89 913	0,6	48	204 209	1,5	108	72 452	0,5	38
2264	CHURCHILL				37 825	2,1	187	8 058	0,4	40
2309	SNOW LAKE				21 995	1,1	84	11 617	0,6	44
2312	LYNN LAKE				20 739	1,1	94	11 251	0,6	51
2355	MYSTERY LAKE	107 615	0,5	32	749 338	3,1	222	124 806	0,5	37
2439	SPRAGUE CONSOLIDATED				19 674	1,7	132	6 624	0,6	45
2460	LEAF RAPIDS				37 538	1,4	121	7 418	0,3	24
3000	WPG. TECHNICAL COLLEGE	56 380	1,1	81	38 104	0,8	55	81 014	1,6	117
	PROVINCE	6 475 209	0,5	35	23 350 668	1,9	125	7 991 329	0,7	43
2155	PINE FALLS				9 862	0,9	68	3 986	0,3	27
2408	WHITESHELL				28 047	1,2	105	11 325	0,5	42

FONCTION 600 : (SUITE)										
	ORIENTATION ET CONSULTATION				SERVICES DE SANTÉ ET PRÉSENCES			SERVICES D'ALIMENTATION		
N°	DIVISION OU DISTRICT	MONTANT	%	PAR ÉLÈVE	MONTANT	%	PAR ÉLÈVE	MONTANT	%	PAR ÉLÈVE
1	WINNIPEG	4 033 528	1,8	134	79 780	0,0	3	847 405	0,4	28
2	ST. JAMES-ASSINIBOIA	1 052 303	1,9	115				16 819	0,0	2
3	ASSINIBOINE SOUTH	712 605	1,8	119						
4	ST-BONIFACE	944 641	2,5	163						
5	FORT GARRY	1 059 300	2,3	150						
6	ST-VITAL	865 889	1,6	97						
9	RIVER EAST	1 017 392	1,3	79	49 534	0,1	4	222 601	0,3	17
10	SEVEN OAKS	1 293 050	2,3	148						
11	LORD SELKIRK	330 016	1,1	70						
12	TRANSCONA-SPRINGFIELD	766 862	1,6	95						
13	AGASSIZ	316 718	1,6	101						
14	RIVIÈRE SEINE	334 379	1,5	92				568	0,0	0
15	HANOVER	294 038	1,0	52				146	0,0	0
16	BOUNDARY	38 647	0,7	49				18 619	0,3	24
17	RIVIÈRE ROUGE	135 429	3,4	250						
18	RHINELAND	75 736	0,9	49						
19	MORRIS-MACDONALD	222 374	1,0	47						
20	WHITE HORSE PLAIN	120 017	1,6	122						
21	INTERLAKE	408 060	1,9	117						
22	EVERGREEN	181 790	1,5	102						
23	LAKESHORE	112 733	1,2	79						
24	PORTAGE-LA-PRAIRIE	328 404	1,5	88	45 556	0,2	12			
25	MIDLAND	90 418	0,9	57	827	0,0	1			
26	GARDEN VALLEY	234 624	1,6	86						
28	MOUNTAIN	59 856	1,0	67						
30	PINE CREEK	103 012	1,2	75	288	0,0	0			
31	BEAUTIFUL PLAINS	150 191	1,5	88						
32	TURTLE RIVER	164 270	2,6	187						
33	DAUPHIN-OCBRE	305 951	2,5	163	17 960	0,1	10	107 876	0,9	58
34	DUCK MOUNTAIN	61 496	1,1	82						
35	SWAN VALLEY	121 385	0,9	61						
36	INTERMOUNTAIN	137 446	1,9	123						
37	PELLY TRAIL	88 565	1,3	87						
38	BIRDTAIL RIVER	72 961	0,8	58	11 786	0,1	9			
39	ROLLING RIVER	178 173	1,2	78	1 110	0,0	0			
40	BRANDON	1 037 137	2,5	137	15 269	0,0	2	10 625	0,0	1
41	FORT LA BOSSE	67 059	0,6	39	8 296	0,1	5			
42	SOURIS VALLEY	78 010	1,0	68				7 545	0,1	7
43	ANTLER RIVER	66 862	1,1	78						
44	TURTLE MOUNTAIN	120 929	1,3	88						
45	KELSEY	236 747	2,1	128	13 653	0,1	7			
46	FLIN FLON	234 303	2,2	146				18 807	0,2	12
47	WESTERN	187 613	2,2	128				78 905	0,9	54
48	FRONTIER	313 750	0,6	61	66 396	0,1	13	493 649	0,9	95
49	D.S.F.M.	605 282	1,9	139						
50	PRAIRIE SPIRIT	124 721	0,9	66						
2264	CHURCHILL	13 657	0,7	67				1 521	0,1	8
2309	SNOW LAKE	13 268	0,7	51						
2312	LYNN LAKE									
2355	MYSTERY LAKE	413 131	1,7	122	2 303	0,0	1			
2439	SPRAGUE CONSOLIDATED	6 882	0,6	46						
2460	LEAF RAPIDS	33 237	1,2	107						
3000	WPG. TECHNICAL COLLEGE	318 630	6,3	458						
	PROVINCE	20 283 478	1,7	109	312 758	0,0	2	1 825 086	0,2	10
2155	PINE FALLS	16 264	1,4	112						
2408	WHITESHELL	79 711	3,5	298						

		FONCTION 600 : (SUITE)		
		AUTRE		
N°	DIVISION OU DISTRICT	MONTANT	%	PAR ÉLÈVE
1	WINNIPEG	649 820	0,3	22
2	ST. JAMES-ASSINIBOIA	64 080	0,1	7
3	ASSINIBOÏNE SOUTH	122 311	0,3	20
4	ST-BONIFACE	67 564	0,2	12
5	FORT GARRY	446 393	1,0	63
6	ST-VITAL	37 091	0,1	4
9	RIVER EAST	26 552	0,0	2
10	SEVEN OAKS	132 041	0,2	15
11	LORD SELKIRK	13 723	0,0	3
12	TRANSCONA-SPRINGFIELD	76 877	0,2	10
13	AGASSIZ	16 293	0,1	5
14	RIVIÈRE SEINE	23 297	0,1	6
15	HANOVER	49 348	0,2	9
16	BOUNDARY	10 538	0,2	13
17	RIVIÈRE ROUGE			
18	RHINELAND	22 028	0,3	14
19	MORRIS-MACDONALD	10 205	0,0	2
20	WHITE HORSE PLAIN	1 581	0,0	2
21	INTERLAKE	25 964	0,1	7
22	EVERGREEN	6 978	0,1	4
23	LAKESHORE	1 514	0,0	1
24	PORTAGE-LA-PRAIRIE	48 531	0,2	13
25	MIDLAND	13 683	0,1	9
26	GARDEN VALLEY	18 416	0,1	7
28	MOUNTAIN	7 269	0,1	8
30	PINE CREEK	4 684	0,1	3
31	BEAUTIFUL PLAINS	12 528	0,1	7
32	TURTLE RIVER	2 803	0,0	3
33	DAUPHIN-OUCHRE	16 644	0,1	9
34	DUCK MOUNTAIN	29 199	0,5	39
35	SWAN VALLEY	10 780	0,1	5
36	INTERMOUNTAIN	25 867	0,4	23
37	PELLY TRAIL	6 285	0,1	6
38	BIRDTAIL RIVER	10 433	0,1	8
39	ROLLING RIVER	17 373	0,1	8
40	BRANDON	21 863	0,1	3
41	FORT LA BOSSE	8 321	0,1	5
42	SOURIS VALLEY	6 857	0,1	6
43	ANTLER RIVER	10 418	0,2	12
44	TURTLE MOUNTAIN	13 354	0,1	10
45	KELSEY	7 324	0,1	4
46	FLIN FLON	46 900	0,4	29
47	WESTERN	14 526	0,2	10
48	FRONTIER	30 644	0,1	6
49	D.S.F.M.	16 745	0,1	4
50	PRAIRIE SPIRIT	17 141	0,1	9
2264	CHURCHILL			
2309	SNOW LAKE	2 927	0,2	11
2312	LYNN LAKE	200	0,0	1
2355	MYSTERY LAKE	23 759	0,1	7
2439	SPRAGUE CONSOLIDATED			
2460	LEAF RAPIDS	4 018	0,1	13
3000	WPG. TECHNICAL COLLEGE			
	PROVINCE	2 253 690	0,2	12
2155	PINE FALLS			
2408	WHITESHELL	7 043	0,3	26

FONCTION 700 : TRANSPORT DES ÉLÈVES							
N°	DIVISION OU DISTRICT	ADMINISTRATION		ENSEIGNEMENT ORDINAIRE		INDEMNITÉS DE TRANSPORT	
		MONTANT	%	MONTANT	%	MONTANT	%
1	WINNIPEG	171 665	0,1	2 114 812	1,0		
2	ST. JAMES-ASSINIBOIA	47 041	0,1	659 924	1,2	12 208	0,0
3	ASSINIBOINE SOUTH	46 004	0,1	458 342	1,2	2 419	0,0
4	ST-BONIFACE	118 991	0,3	394 380	1,0		
5	FORT GARRY	74 342	0,2	457 153	1,0	1 978	0,0
6	ST-VITAL	75 653	0,1	687 175	1,3	4 703	0,0
9	RIVER EAST	204 957	0,3	1 354 683	1,8	5 339	0,0
10	SEVEN OAKS	151 619	0,3	1 390 357	2,5		
11	LORD SELKIRK	118 205	0,4	1 377 092	4,6	14 643	0,0
12	TRANSCONA-SPRINGFIELD	201 781	0,4	1 626 265	3,4	18 297	0,0
13	AGASSIZ	26 249	0,1	1 277 880	6,6	4 365	0,0
14	RIVIÈRE SEINE	104 342	0,5	1 462 825	6,7	6 561	0,0
15	HANOVER	75 080	0,3	1 428 616	5,0	6 105	0,0
16	BOUNDARY	31 460	0,6	531 092	9,6		
17	RIVIÈRE ROUGE	49 443	1,2	509 766	12,8	3 342	0,1
18	RHINELAND	31 546	0,4	565 495	6,4	9 188	0,1
19	MORRIS-MACDONALD	41 190	0,2	944 822	4,4	6 616	0,0
20	WHITE HORSE PLAIN	36 562	0,5	416 588	5,5	10 265	0,1
21	INTERLAKE	86 653	0,4	1 294 933	6,2	5 783	0,0
22	EVERGREEN	59 018	0,5	782 434	6,6	971	0,0
23	LAKESHORE	36 008	0,4	985 951	10,5	1 247	0,0
24	PORTAGE-LA-PRAIRIE	44 289	0,2	719 004	3,3	504	0,0
25	MIDLAND	32 940	0,3	781 884	7,9		
26	GARDEN VALLEY	56 646	0,4	458 770	3,1	14 273	0,1
28	MOUNTAIN	48 812	0,8	426 489	7,0		
30	PINE CREEK	46 896	0,5	789 637	8,9		
31	BEAUTIFUL PLAINS	53 191	0,5	638 479	6,3	2 021	0,0
32	TURTLE RIVER	35 887	0,6	602 504	9,4	4 499	0,1
33	DAUPHIN-OCBRE	57 168	0,5	563 368	4,7		
34	DUCK MOUNTAIN	37 722	0,7	504 711	9,3	3 436	0,1
35	SWAN VALLEY	85 047	0,6	1 008 415	7,5		
36	INTERMOUNTAIN	49 338	0,7	702 465	9,9	5 504	0,1
37	PELLY TRAIL	24 271	0,4	742 808	10,8		
38	BIRDTAIL RIVER	33 315	0,4	861 369	9,7	621	0,0
39	ROLLING RIVER	57 740	0,4	1 024 389	7,0	3 915	0,0
40	BRANDON	71 558	0,2	976 978	2,4		
41	FORT LA BOSSE	43 885	0,4	956 288	7,9	1 424	0,0
42	SOURIS VALLEY	19 511	0,3	573 228	7,5	1 543	0,0
43	ANTLER RIVER	27 809	0,5	530 605	8,6	1 110	0,0
44	TURTLE MOUNTAIN	13 971	0,2	700 814	7,8		
45	KELSEY	50 128	0,4	275 265	2,4	6 633	0,1
46	FLIN FLON			130 845	1,2		
47	WESTERN	5 581	0,1	324 394	3,8	3 050	0,0
48	FRONTIER	74 000	0,1	2 354 846	4,4	31 662	0,1
49	D.S.F.M.	101 145	0,3	1 794 274	5,6	150 877	0,5
50	PRAIRIE SPIRIT	50 858	0,4	1 169 989	8,4		
2264	CHURCHILL	10 243	0,6	40 695	2,2		
2309	SNOW LAKE			21 138	1,1	1 267	0,1
2312	LYNN LAKE						
2355	MYSTERY LAKE			30 634	0,1	7 787	0,0
2439	SPRAGUE CONSOLIDATED	8 613	0,7	108 867	9,3		
2460	LEAF RAPIDS						
3000	WPG. TECHNICAL COLLEGE						
	PROVINCE	2 928 373	0,2	40 533 737	3,3	354 156	0,0
2155	PINE FALLS			64 308	5,6		
2408	WHITESHELL						

		FONCTION 700 : (SUITE)			
		ÉLÈVES EN PENSION OU DORTOIRS		AUTRE	
N°	DIVISION OU DISTRICT	MONTANT	%	MONTANT	%
1	WINNIPEG			248 014	0,1
2	ST. JAMES-ASSINIBOIA				
3	ASSINIBOINE SOUTH			1 478	0,0
4	ST-BONIFACE			26 821	0,1
5	FORT GARRY			88 732	0,2
6	ST-VITAL			81 983	0,2
9	RIVER EAST			99 156	0,1
10	SEVEN OAKS			125 552	0,2
11	LORD SELKIRK			62 739	0,2
12	TRANSCONA-SPRINGFIELD			59 603	0,1
13	AGASSIZ			27 535	0,1
14	RIVIÈRE SEINE			53 611	0,2
15	HANOVER			31 278	0,1
16	BOUNDARY			9 317	0,2
17	RIVIÈRE ROUGE			2 238	0,1
18	RHINELAND			6 750	0,1
19	MORRIS-MACDONALD			-23 952	(0,1)
20	WHITE HORSE PLAIN	9 240	0,1	14 485	0,2
21	INTERLAKE			35 796	0,2
22	EVERGREEN			34 104	0,3
23	LAKESHORE			1 581	0,0
24	PORTAGE-LA-PRAIRIE			1 471	0,0
25	MIDLAND			14 948	0,2
26	GARDEN VALLEY			33 105	0,2
28	MOUNTAIN				
30	PINE CREEK			14 551	0,2
31	BEAUTIFUL PLAINS			57 236	0,6
32	TURTLE RIVER			21 764	0,3
33	DAUPHIN-OUCHRE			625	0,0
34	DUCK MOUNTAIN				
35	SWAN VALLEY			22 456	0,2
36	INTERMOUNTAIN			32 069	0,5
37	PELTY TRAIL			1 284	0,0
38	BIRDTAIL RIVER	7 680	0,1	21 503	0,2
39	ROLLING RIVER				
40	BRANDON			25 439	0,1
41	FORT LA BOSSE			21 281	0,2
42	SOURIS VALLEY				
43	ANTLER RIVER			7 448	0,1
44	TURTLE MOUNTAIN	7 680	0,1	6 711	0,1
45	KELSEY			32 591	0,3
46	FLIN FLON			7 220	0,1
47	WESTERN			37 736	0,4
48	FRONTIER	2 048 332	3,8	317 074	0,6
49	D.S.F.M.			101 224	0,3
50	PRAIRIE SPIRIT			29 068	0,2
2264	CHURCHILL			10 470	0,6
2309	SNOW LAKE			17 602	0,9
2312	LYNN LAKE			6 420	0,4
2355	MYSTERY LAKE			65 265	0,3
2439	SPRAGUE CONSOLIDATED			-7 741	(0,7)
2460	LEAF RAPIDS			27 626	1,0
3000	WPG. TECHNICAL COLLEGE				
	PROVINCE	2 072 932	0,2	1 913 267	0,2
2155	PINE FALLS				
2408	WHITESHELL	3 513	0,2	25 148	1,1

FONCTION 800 : FONCTIONNEMENT ET ENTRETIEN							
N°	DIVISION OU DISTRICT	ADMINISTRATION ET AUTRE		DES BÂTIMENTS SCOLAIRES			
				ENTRETIEN		REPLACEMENT	
		MONTANT	%	MONTANT	%	MONTANT	%
1	WINNIPEG	1 653 275	0,7	19 763 679	9,0	5 966 337	2,7
2	ST. JAMES-ASSINIBOIA	270 825	0,5	4 395 660	7,9	771 465	1,4
3	ASSINIBOINE SOUTH	222 780	0,6	3 450 421	9,0	150 195	0,4
4	ST-BONIFACE	165 155	0,4	4 063 924	10,8	320 177	0,8
5	FORT GARRY	227 337	0,5	3 454 986	7,5	272 277	0,6
6	ST-VITAL	261 857	0,5	5 347 767	9,8	298 735	0,5
9	RIVER EAST	348 653	0,5	6 750 138	8,8	271 667	0,4
10	SEVEN OAKS	476 817	0,8	5 585 271	9,9	493 666	0,9
11	LORD SELKIRK	113 741	0,4	2 704 581	9,1	197 644	0,7
12	TRANSCONA-SPRINGFIELD	144 629	0,3	4 268 012	9,0	160 536	0,3
13	AGASSIZ	35 538	0,2	1 619 017	8,3	70 133	0,4
14	RIVIÈRE SEINE	82 640	0,4	2 204 744	10,1	217 246	1,0
15	HANOVER	79 508	0,3	2 672 661	9,4	147 570	0,5
16	BOUNDARY	29 345	0,5	532 638	9,7	40 284	0,7
17	RIVIÈRE ROUGE	48 410	1,2	271 284	6,8	36 313	0,9
18	RHINELAND	75 925	0,9	753 856	8,6	52 045	0,6
19	MORRIS-MACDONALD	41 190	0,2	1 740 256	8,1	205 816	1,0
20	WHITE HORSE PLAIN	27 561	0,4	531 176	7,1	46 080	0,6
21	INTERLAKE	85 297	0,4	1 749 029	8,3	303 074	1,4
22	EVERGREEN	58 735	0,5	1 069 872	9,0	193 606	1,6
23	LAKESHORE	31 561	0,3	734 520	7,9	148 188	1,6
24	PORTAGE-LA-PRAIRIE	127 714	0,6	2 237 311	10,3	118 485	0,5
25	MIDLAND	29 346	0,3	831 768	8,4	137 916	1,4
26	GARDEN VALLEY	57 139	0,4	1 195 945	8,2	47 935	0,3
28	MOUNTAIN	80 682	1,3	408 304	6,7	47 476	0,8
30	PINE CREEK	44 642	0,5	691 005	7,8	122 445	1,4
31	BEAUTIFUL PLAINS	55 863	0,6	827 791	8,2	247 000	2,4
32	TURTLE RIVER	46 227	0,7	601 800	9,4	53 233	0,8
33	DAUPHIN-OCBRE	54 771	0,5	1 113 961	9,2	72 553	0,6
34	DUCK MOUNTAIN	32 574	0,6	666 831	12,3	50 154	0,9
35	SWAN VALLEY	77 333	0,6	1 293 627	9,7	67 697	0,5
36	INTERMOUNTAIN	37 045	0,5	758 871	10,7	39 915	0,6
37	PELLY TRAIL	25 602	0,4	590 892	8,6	56 931	0,8
38	BIRDTAIL RIVER	43 877	0,5	854 004	9,6	43 398	0,5
39	ROLLING RIVER	56 932	0,4	1 301 568	8,9	81 747	0,6
40	BRANDON	124 515	0,3	3 441 304	8,3	439 668	1,1
41	FORT LA BOSSE	76 470	0,6	999 510	8,3	119 882	1,0
42	SOURIS VALLEY	20 607	0,3	661 801	8,7	70 402	0,9
43	ANTLER RIVER	26 062	0,4	500 534	8,1	107 819	1,7
44	TURTLE MOUNTAIN	87 878	1,0	608 360	6,8	110 079	1,2
45	KELSEY	96 471	0,8	1 283 789	11,1	38 964	0,3
46	FLIN FLON	59 542	0,6	1 239 979	11,5	118 005	1,1
47	WESTERN	74 046	0,9	697 024	8,2	123 051	1,4
48	FRONTIER	87 521	0,2	7 481 773	14,0	815 690	1,5
49	D.S.F.M.	127 735	0,4	2 560 590	8,0	457 412	1,4
50	PRAIRIE SPIRIT	105 995	0,8	1 274 641	9,1	160 813	1,1
2264	CHURCHILL			282 391	15,4	8 143	0,4
2309	SNOW LAKE			290 817	14,9	4 880	0,3
2312	LYNN LAKE			234 661	12,9	12 802	0,7
2355	MYSTERY LAKE	132 097	0,6	2 541 262	10,7	83 919	0,4
2439	SPRAGUE CONSOLIDATED			151 348	12,9	11 792	1,0
2460	LEAF RAPIDS			350 785	12,7	41 715	1,5
3000	WPG. TECHNICAL COLLEGE			417 712	8,3	51 062	1,0
	PROVINCE	6 269 465	0,5	112 055 451	9,2	14 326 037	1,2
2155	PINE FALLS			98 267	8,5	7 472	0,6
2408	WHITESHELL			291 199	12,8	34 066	1,5

		FONCTION 800 : (SUITE)			
		AUTRES BÂTIMENTS		ENTRETIEN DE TERRAIN	
N°	DIVISION OU DISTRICT	MONTANT	%	MONTANT	%
1	WINNIPEG	1 509 539	0,7	446 928	0,2
2	ST. JAMES-ASSINIBOIA	356 568	0,6	193 311	0,3
3	ASSINIBOINE SOUTH	97 341	0,3	58 464	0,2
4	ST-BONIFACE	148 567	0,4		
5	FORT GARRY	233 368	0,5	115 541	0,3
6	ST-VITAL	59 411	0,1	96 258	0,2
9	RIVER EAST	107 690	0,1	109 596	0,1
10	SEVEN OAKS	135 011	0,2	101 664	0,2
11	LORD SELKIRK	113 183	0,4	47 480	0,2
12	TRANSCONA-SPRINGFIELD	95 798	0,2	119 323	0,3
13	AGASSIZ	50 422	0,3	26 473	0,1
14	RIVIÈRE SEINE	25 124	0,1	61 500	0,3
15	HANOVER	66 449	0,2	40 229	0,1
16	BOUNDARY	17 276	0,3	6 680	0,1
17	RIVIÈRE ROUGE	8 027	0,2	26 057	0,7
18	RHINELAND	115 931	1,3	6 282	0,1
19	MORRIS-MACDONALD	38 103	0,2		
20	WHITE HORSE PLAIN	18 416	0,2	9 330	0,1
21	INTERLAKE	107 007	0,5	77 309	0,4
22	EVERGREEN	66 871	0,6	6 715	0,1
23	LAKESHORE	26 910	0,3		
24	PORTAGE-LA-PRAIRIE	29 711	0,1	33 089	0,2
25	MIDLAND	24 724	0,2	23 393	0,2
26	GARDEN VALLEY	10 138	0,1	8 101	0,1
28	MOUNTAIN	29 409	0,5	9 757	0,2
30	PINE CREEK	24 776	0,3	17 902	0,2
31	BEAUTIFUL PLAINS	30 445	0,3	6 521	0,1
32	TURTLE RIVER	21 644	0,3	15 501	0,2
33	DAUPHIN-OCBRE	37 551	0,3	29 156	0,2
34	DUCK MOUNTAIN	24 876	0,5	1 614	0,0
35	SWAN VALLEY	76 049	0,6	42 120	0,3
36	INTERMOUNTAIN	19 326	0,3		
37	PELTY TRAIL	12 465	0,2	2 112	0,0
38	BIRDTAIL RIVER	27 982	0,3	21 596	0,2
39	ROLLING RIVER	33 138	0,2		
40	BRANDON	152 522	0,4	73 537	0,2
41	FORT LA BOSSE	46 558	0,4	20 016	0,2
42	SOURIS VALLEY	10 877	0,1		
43	ANTLER RIVER	7 664	0,1	11 046	0,2
44	TURTLE MOUNTAIN	35 898	0,4	8 922	0,1
45	KELSEY	27 491	0,2	157	0,0
46	FLIN FLON	56 819	0,5	8 108	0,1
47	WESTERN	11 693	0,1	6 279	0,1
48	FRONTIER	1 616 551	3,0	11 376	0,0
49	D.S.F.M.	163 186	0,5	180 807	0,6
50	PRAIRIE SPIRIT	60 420	0,4	50 491	0,4
2264	CHURCHILL			8 933	0,5
2309	SNOW LAKE	5 830	0,3		
2312	LYNN LAKE				
2355	MYSTERY LAKE	140 103	0,6	75 891	0,3
2439	SPRAGUE CONSOLIDATED			2 070	0,2
2460	LEAF RAPIDS	123 766	4,5	809	0,0
3000	WPG. TECHNICAL COLLEGE			16 387	0,3
	PROVINCE	6 258 623	0,5	2 234 831	0,2
2155	PINE FALLS			3 987	0,3
2408	WHITESHELL			2 382	0,1

		FUNCTION 900 : IMPÔTS					
N°	DIVISION OU DISTRICT	SERVICE DE LA DETTE		TAXE DESTINÉE À LA SANTÉ ET À L'ÉDUCATION		TRANSFERTS INTERFONDS ⁽¹⁾	
		MONTANT	%	MONTANT	%	MONTANT	%
1	WINNIPEG	174 415	0,1	3 887 229	1,8	1 012 462	0,5
2	ST. JAMES-ASSINIBOIA	70 529	0,1	925 324	1,7	-80 519	(0,1)
3	ASSINIBOINE SOUTH	18 600	0,0	680 698	1,8	28 292	0,1
4	ST-BONIFACE	136 561	0,4	624 082	1,7	245 443	0,6
5	FORT GARRY	208 551	0,5	768 740	1,7	323 622	0,7
6	ST-VITAL	136 996	0,3	864 401	1,6	43 303	0,1
9	RIVER EAST			1 310 696	1,7	435 732	0,6
10	SEVEN OAKS	138 808	0,2	948 456	1,7	539 771	1,0
11	LORD SELKIRK	81 875	0,3	482 915	1,6	291 343	1,0
12	TRANSCONA-SPRINGFIELD	91 028	0,2	778 529	1,6	582 715	1,2
13	AGASSIZ	174 575	0,9	305 126	1,6	291 475	1,5
14	RIVIÈRE SEINE	16 899	0,1	355 934	1,6	405 360	1,9
15	HANOVER	71 877	0,3	464 751	1,6	349 564	1,2
16	BOUNDARY	27 391	0,5	84 674	1,5	91 548	1,7
17	RIVIÈRE ROUGE	6 958	0,2	63 112	1,6	39 745	1,0
18	RHINELAND	54 905	0,6	134 295	1,5	125 839	1,4
19	MORRIS-MACDONALD	26 820	0,1	242 491	1,1	697 735	3,3
20	WHITE HORSE PLAIN	36 555	0,5	120 034	1,6	155 011	2,1
21	INTERLAKE	86 301	0,4	339 568	1,6	361 768	1,7
22	EVERGREEN	65 958	0,6	176 064	1,5	-171 625	(1,4)
23	LAKESHORE	32 146	0,3	144 053	1,5	200 240	2,1
24	PORTAGE-LA-PRAIRIE	25 464	0,1	369 124	1,7	287 754	1,3
25	MIDLAND	27 125	0,3	153 885	1,6	157 633	1,6
26	GARDEN VALLEY	24 697	0,2	241 746	1,7	264 462	1,8
28	MOUNTAIN	4 436	0,1	98 301	1,6	176 302	2,9
30	PINE CREEK	6 516	0,1	138 291	1,6	250 777	2,8
31	BEAUTIFUL PLAINS	17 661	0,2	157 622	1,6	200 112	2,0
32	TURTLE RIVER	3 520	0,1	96 752	1,5	132 563	2,1
33	DAUPHIN-OCBRE	48 053	0,4	190 708	1,6	172 374	1,4
34	DUCK MOUNTAIN	5 871	0,1	81 118	1,5	140 342	2,6
35	SWAN VALLEY			183 507	1,4	220 411	1,6
36	INTERMOUNTAIN	13 211	0,2	111 243	1,6	132 300	1,9
37	PELLY TRAIL	1 679	0,0	99 095	1,4		
38	BIRDTAIL RIVER	24 726	0,3	119 592	1,3	293 072	3,3
39	ROLLING RIVER	67 948	0,5	237 759	1,6	189 412	1,3
40	BRANDON	77 840	0,2	699 043	1,7	321 078	0,8
41	FORT LA BOSSE	61 037	0,5	190 761	1,6	261 556	2,2
42	SOURIS VALLEY	33 549	0,4	119 958	1,6	151 833	2,0
43	ANTLER RIVER	14 093	0,2	97 264	1,6	129 271	2,1
44	TURTLE MOUNTAIN	32 261	0,4	134 921	1,5	195 121	2,2
45	KELSEY	14 377	0,1	190 645	1,7	123 693	1,1
46	FLIN FLON	82 617	0,8	165 118	1,5	50 264	0,5
47	WESTERN	21 560	0,3	137 450	1,6	71 197	0,8
48	FRONTIER	64 099	0,1	765 444	1,4	236 706	0,4
49	D.S.F.M.	109 881	0,3	522 454	1,6	181 202	0,6
50	PRAIRIE SPIRIT	20 056	0,1	222 211	1,6	281 659	2,0
2264	CHURCHILL	6 496	0,4	3 657	0,2		
2309	SNOW LAKE	631	0,0	20 714	1,1	4 583	0,2
2312	LYNN LAKE	902	0,0	10 464	0,6		
2355	MYSTERY LAKE	73 023	0,3	390 302	1,6	103 928	0,4
2439	SPRAGUE CONSOLIDATED	927	0,1			58 000	4,9
2460	LEAF RAPIDS	1 823	0,1	39 335	1,4		
3000	WPG. TECHNICAL COLLEGE	16 727	0,3	73 075	1,4	62 569	1,2
	PROVINCE	2 560 554	0,2	19 762 731	1,6	10 818 998	0,9
2155	PINE FALLS						
2408	WHITESHELL	306	0,0	23 093	1,0		

(1) TRANSFERTS NETS AU FONDS D'AIDE EN CAPITAL (OU DE CELUI-CI) D'UNE DIVISION OU D'UN DISTRICT SCOLAIRE.

ANALYSE DES DÉPENSES DE TRANSPORT
CHIFFRES RÉELS DU FONDS D'ADMINISTRATION GÉNÉRALE 1999-2000

		TRANSPORT ORDINAIRE (PROGRAMME 720)						
N°	DIVISION OU DISTRICT	MONTANT	ÉLÈVES TRANSPORTÉS	PAR ÉLÈVE	TOTAL DES KILOMÈTRES (PARCOURS)	COÛT PAR KM	KILOMÈTRES EN CHARGE	COÛT PAR KM
1	WINNIPEG	2 114 812	1 822	1 161	976 178	2,17	659 945	3,20
2	ST. JAMES-ASSINIBOIA	659 924	2 099	314	371 298	1,78	231 724	2,85
3	ASSINIBOINE SOUTH	458 342	630	728	172 233	2,66	113 060	4,05
4	ST-BONIFACE	394 380	1 148	344	141 035	2,80	87 600	4,50
5	FORT GARRY	457 153	825	554	177 290	2,58	115 662	3,95
6	ST-VITAL	687 175	1 251	549	338 352	2,03	175 294	3,92
9	RIVER EAST	1 354 683	2 622	517	733 200	1,85	408 525	3,32
10	SEVEN OAKS	1 390 357	2 926	475	510 444	2,72	373 022	3,73
11	LORD SELKIRK	1 377 092	3 169	435	965 594	1,43	652 658	2,11
12	TRANSCONA-SPRINGFIELD	1 626 265	2 588	628	1 163 370	1,40	748 790	2,17
13	AGASSIZ	1 277 880	1 941	658	1 357 020	0,94	886 746	1,44
14	RIVIÈRE SEINE	1 462 825	1 913	765	1 239 626	1,18	849 372	1,72
15	HANOVER	1 428 616	3 749	381	1 117 580	1,28	711 636	2,01
16	BOUNDARY	531 092	615	864	588 910	0,90	407 762	1,30
17	RIVIÈRE ROUGE	509 766	772	660	605 303	0,84	414 772	1,23
18	RHINELAND	565 495	780	725	481 278	1,17	303 964	1,86
19	MORRIS-MACDONALD	944 822	1 040	908	787 951	1,20	575 472	1,64
20	WHITE HORSE PLAIN	416 588	628	663	416 597	1,00	252 144	1,65
21	INTERLAKE	1 294 933	1 989	651	1 157 822	1,12	704 520	1,84
22	EVERGREEN	782 434	1 235	634	707 076	1,11	514 890	1,52
23	LAKESHORE	985 951	1 028	959	1 163 104	0,85	691 106	1,43
24	PORTAGE-LA-PRAIRIE	719 004	1 073	670	744 854	0,97	469 582	1,53
25	MIDLAND	781 884	1 029	760	796 860	0,98	504 146	1,55
26	GARDEN VALLEY	458 770	1 334	344	368 790	1,24	250 420	1,83
28	MOUNTAIN	426 489	519	822	511 245	0,83	327 235	1,30
30	PINE CREEK	789 637	898	879	972 027	0,81	622 037	1,27
31	BEAUTIFUL PLAINS	638 479	900	709	728 922	0,88	495 315	1,29
32	TURTLE RIVER	602 504	587	1 026	777 570	0,77	526 983	1,14
33	DAUPHIN-OCBRE	563 368	715	788	453 840	1,24	395 120	1,43
34	DUCK MOUNTAIN	504 711	524	963	413 630	1,22	347 320	1,45
35	SWAN VALLEY	1 008 415	1 477	683	919 094	1,10	718 382	1,40
36	INTERMOUNTAIN	702 465	708	992	626 316	1,12	558 106	1,26
37	PELLY TRAIL	742 808	591	1 257	745 712	1,00	497 268	1,49
38	BIRDTAIL RIVER	861 369	721	1 195	963 984	0,89	621 642	1,39
39	ROLLING RIVER	1 024 389	1 360	753	1 200 000	0,85	777 000	1,32
40	BRANDON	976 978	1 776	550	761 318	1,28	442 675	2,21
41	FORT LA BOSSE	956 288	899	1 064	1 073 690	0,89	738 064	1,30
42	SOURIS VALLEY	573 228	568	1 009	767 182	0,75	486 856	1,18
43	ANTLER RIVER	530 605	513	1 034	647 558	0,82	426 710	1,24
44	TURTLE MOUNTAIN	700 814	679	1 032	819 660	0,86	505 210	1,39
45	KELSEY	275 265	494	557	256 304	1,07	151 312	1,82
46	FLIN FLON	130 845	S. O.		S. O.		S. O.	
47	WESTERN	324 394	720	451	275 334	1,18	177 830	1,82
48	FRONTIER	2 354 846	3 026	778	S. O.		641 981	3,67
49	D.S.F.M.	1 794 274	2 765	649	1 446 524	1,24	855 742	2,10
50	PRAIRIE SPIRIT	1 169 989	1 155	1 013	1 350 900	0,87	868 680	1,35
2264	CHURCHILL	40 695	214	190	S. O.		S. O.	
2309	SNOW LAKE	21 138	25	846	16 743	1,26	10 260	2,06
2312	LYNN LAKE							
2355	MYSTERY LAKE	30 634	S. O.		S. O.		S. O.	
2439	SPRAGUE CONSOLIDATED	108 867	131	831	150 800	0,72	85 600	1,27
2460	LEAF RAPIDS							
3000	WPG. TECHNICAL COLLEGE							
	PROVINCE	40 533 737	60 171	674	32 960 118	1,23	22 380 140	1,81
2155	PINE FALLS	64 308	114	564	27 020	2,38	23 546	2,73
2408	WHITESHELL		S. O.		S. O.		S. O.	

ANALYSE DES DÉPENSES DE TRANSPORT (SUITE)
CHIFFRES RÉELS DU FONDS D'ADMINISTRATION GÉNÉRALE 1999-2000

N°	DIVISION OU DISTRICT	ADMINISTRATION, TRANSPORT ORDINAIRE ET AUTRE (PROGRAMMES 710, 720 ET 790)		
		MONTANT	TOTAL DES KILOMÈTRES (CARNET DE BORD)	COÛT PAR KM
1	WINNIPEG	2 534 491	1 057 088	2,40
2	ST. JAMES-ASSINIBOIA	706 965	395 450	1,79
3	ASSINIBOINE SOUTH	505 824	226 811	2,23
4	ST-BONIFACE	540 192	162 296	3,33
5	FORT GARRY	620 227	284 027	2,18
6	ST-VITAL	844 811	338 352	2,50
9	RIVER EAST	1 658 796	733 200	2,26
10	SEVEN OAKS	1 667 528	601 326	2,77
11	LORD SELKIRK	1 558 036	994 421	1,57
12	TRANSCONA-SPRINGFIELD	1 887 649	1 353 322	1,39
13	AGASSIZ	1 331 664	1 365 010	0,98
14	RIVIÈRE SEINE	1 620 778	1 179 712	1,37
15	HANOVER	1 534 974	1 308 362	1,17
16	BOUNDARY	571 869	650 009	0,88
17	RIVIÈRE ROUGE	561 447	599 977	0,94
18	RHINELAND	603 791	507 937	1,19
19	MORRIS-MACDONALD	962 060	806 121	1,19
20	WHITE HORSE PLAIN	467 635	461 575	1,01
21	INTERLAKE	1 417 382	1 133 780	1,25
22	EVERGREEN	875 556	728 059	1,20
23	LAKESHORE	1 023 540	1 012 781	1,01
24	PORTAGE-LA-PRAIRIE	764 764	809 143	0,95
25	MIDLAND	829 772	825 566	1,01
26	GARDEN VALLEY	548 521	431 130	1,27
28	MOUNTAIN	475 301	486 936	0,98
30	PINE CREEK	851 084	1 023 186	0,83
31	BEAUTIFUL PLAINS	748 906	717 934	1,04
32	TURTLE RIVER	660 155	808 590	0,82
33	DAUPHIN-OUCHRE	621 161	453 840	1,37
34	DUCK MOUNTAIN	542 433	430 040	1,26
35	SWAN VALLEY	1 115 918	871 336	1,28
36	INTERMOUNTAIN	783 872	668 876	1,17
37	PELLY TRAIL	768 363	745 712	1,03
38	BIRDTAIL RIVER	916 187	1 010 228	0,91
39	ROLLING RIVER	1 082 129	950 000	1,14
40	BRANDON	1 073 975	757 372	1,42
41	FORT LA BOSSE	1 021 454	1 090 748	0,94
42	SOURIS VALLEY	592 739	712 846	0,83
43	ANTLER RIVER	565 862	608 952	0,93
44	TURTLE MOUNTAIN	721 496	802 765	0,90
45	KELSEY	357 984	259 206	1,38
46	FLIN FLON	138 065	S. O.	
47	WESTERN	367 711	275 334	1,34
48	FRONTIER	2 745 920	S. O.	
49	D.S.F.M.	1 996 643	S. O.	
50	PRAIRIE SPIRIT	1 249 915	1 283 159	0,97
2264	CHURCHILL	61 408	S. O.	
2309	SNOW LAKE	38 740	20 159	1,92
2312	LYNN LAKE	6 420	S. O.	
2355	MYSTERY LAKE	95 899	S. O.	
2439	SPRAGUE CONSOLIDATED	109 739	154 743	0,71
2460	LEAF RAPIDS	27 626	S. O.	
3000	WPG. TECHNICAL COLLEGE			
	PROVINCE	45 375 377	32 097 417	1,41
2155	PINE FALLS	64 308	29 820	2,16
2408	WHITESHELL	25 148	S. O.	

ANALYSE DES DÉPENSES DE FONCTIONNEMENT ET D'ENTRETIEN POUR ÉDIFICES SCOLAIRES
CHIFFRES RÉELS DU FONDS D'ADMINISTRATION GÉNÉRALE 1999-2000

N°	DIVISION OU DISTRICT	ENTRETIEN			RÉPARATION ET REMPLACEMENT		
		MONTANT	COÛT PAR ÉLÈVE	COÛT PAR PIED CARRÉ (1)	PIED CARRÉ PAR ÉLÈVE (2)	MONTANT	COÛT PAR PIED CARRÉ (1)
1	WINNIPEG	19 763 679	654	4,03	162	5 966 337	1,22
2	ST. JAMES-ASSINIBOIA	4 395 660	480	2,97	161	771 465	0,52
3	ASSINIBOINE SOUTH	3 450 421	577	4,54	127	150 195	0,20
4	ST-BONIFACE	4 063 924	701	4,20	167	320 177	0,33
5	FORT GARRY	3 454 986	489	3,76	130	272 277	0,30
6	ST-VITAL	5 347 767	601	4,35	138	298 735	0,24
9	RIVER EAST	6 750 138	524	4,28	123	271 667	0,17
10	SEVEN OAKS	5 585 271	640	5,21	123	493 666	0,46
11	LORD SELKIRK	2 704 581	572	4,26	134	197 644	0,31
12	TRANSCONA-SPRINGFIELD	4 268 012	528	3,63	146	160 536	0,14
13	AGASSIZ	1 619 017	514	4,18	123	70 133	0,18
14	RIVIÈRE SEINE	2 204 744	610	4,09	149	217 246	0,40
15	HANOVER	2 672 661	469	3,76	125	147 570	0,21
16	BOUNDARY	532 638	677	3,71	182	40 284	0,28
17	RIVIÈRE ROUGE	271 284	501	3,19	157	36 313	0,43
18	RHINELAND	753 856	488	3,90	125	52 045	0,27
19	MORRIS-MACDONALD	1 740 256	368	6,33	58	205 816	0,75
20	WHITE HORSE PLAIN	531 176	541	2,98	182	46 080	0,26
21	INTERLAKE	1 749 029	501	4,01	125	303 074	0,70
22	EVERGREEN	1 069 872	602	4,08	148	193 606	0,74
23	LAKESHORE	734 520	512	3,34	153	148 188	0,67
24	PORTAGE-LA-PRAIRIE	2 237 311	601	3,55	170	118 485	0,19
25	MIDLAND	831 768	520	3,73	139	137 916	0,62
26	GARDEN VALLEY	1 195 945	440	3,73	118	47 935	0,15
28	MOUNTAIN	408 304	457	2,68	171	47 476	0,31
30	PINE CREEK	691 005	505	3,25	155	122 445	0,58
31	BEAUTIFUL PLAINS	827 791	486	3,42	142	247 000	1,02
32	TURTLE RIVER	601 800	686	2,91	236	53 233	0,26
33	DAUPHIN-OCBRE	1 113 961	595	2,22	268	72 553	0,14
34	DUCK MOUNTAIN	666 831	886	3,41	260	50 154	0,26
35	SWAN VALLEY	1 293 627	648	3,85	168	67 697	0,20
36	INTERMOUNTAIN	758 871	677	3,03	223	39 915	0,16
37	PELLY TRAIL	590 892	583	3,20	182	56 931	0,31
38	BIRDTAIL RIVER	854 004	675	3,62	187	43 398	0,18
39	ROLLING RIVER	1 301 568	572	3,92	146	81 747	0,25
40	BRANDON	3 441 304	454	3,32	137	439 668	0,42
41	FORT LA BOSSE	999 510	576	3,57	161	119 882	0,43
42	SOURIS VALLEY	661 801	581	4,11	141	70 402	0,44
43	ANTLER RIVER	500 534	582	3,17	183	107 819	0,68
44	TURTLE MOUNTAIN	608 360	441	3,10	142	110 079	0,56
45	KELSEY	1 283 789	695	3,79	183	38 964	0,12
46	FLIN FLON	1 239 979	772	5,53	140	118 005	0,53
47	WESTERN	697 024	474	3,86	123	123 051	0,68
48	FRONTIER	7 481 773	1 447	8,79	165	815 690	0,96
49	D.S.F.M.	2 560 590	589	4,12	143	457 412	0,74
50	PRAIRIE SPIRIT	1 274 641	675	3,46	195	160 813	0,44
2264	CHURCHILL	282 391	1 395	3,67	380	8 143	0,11
2309	SNOW LAKE	290 817	1 110	4,82	230	4 880	0,08
2312	LYNN LAKE	234 661	1 064	3,96	269	12 802	0,22
2355	MYSTERY LAKE	2 541 262	752	5,52	136	83 919	0,18
2439	SPRAGUE CONSOLIDATED	151 348	1 019	5,46	187	11 792	0,43
2460	LEAF RAPIDS	350 785	1 132	4,26	266	41 715	0,51
3000	WPG. TECHNICAL COLLEGE	417 712	601	3,32	181	51 062	0,41
	PROVINCE	112 055 451	600	4,08	147	14 326 037	0,52
2155	PINE FALLS	98 267	675	S. O.	S. O.	7 472	S. O.
2408	WHITESHELL	291 199	1 089	S. O.	S. O.	34 066	S. O.

(1) CE CHIFFRE EST ÉTABLI EN FONCTION DE LA GRANDEUR DE L'AIRE (PIEDS CARRÉS) DES ÉCOLES OUVERTES AU 30 JUIN 2000.

(2) CE CHIFFRE EST ÉTABLI EN FONCTION DU NOMBRE DE PIEDS CARRÉS (INDIQUE CI-DESSUS) DIVISÉ PAR LE TOTAL DES INSCRIPTIONS É.T.P. DE LA PAGE 7.

ANALYSE DES DÉPENSES PAR OBJET
CHIFFRES RÉELS DU FONDS D'ADMINISTRATION GÉNÉRALE 1999-2000

		DÉPENSES DE TECHNOLOGIE DE L'INFORMATION ⁽¹⁾								
		SALAIRES			SERVICES			ÉQUIPEMENT		
N°	DIVISION OU DISTRICT	MONTANT	%	PAR ÉLÈVE	MONTANT	%	PAR ÉLÈVE	MONTANT	%	PAR ÉLÈVE
1	WINNIPEG	1 268 242	0,6	42	558 322	0,3	18	2 825 297	1,3	94
2	ST. JAMES-ASSINIBOIA	182 325	0,3	20	61 980	0,1	7	1 602 727	2,9	175
3	ASSINIBOINE SOUTH	228 521	0,6	38	231 230	0,6	39	356 076	0,9	60
4	ST-BONIFACE	148 575	0,4	26	153 375	0,4	26	621 114	1,6	107
5	FORT GARRY	188 281	0,4	27	262 223	0,6	37	665 548	1,4	94
6	ST-VITAL	114 387	0,2	13	189 545	0,3	21	943 468	1,7	106
9	RIVER EAST	126 397	0,2	10	136 218	0,2	11	1 444 023	1,9	112
10	SEVEN OAKS	68 182	0,1	8	348 360	0,6	40	459 846	0,8	53
11	LORD SELKIRK	30 682	0,1	6	89 040	0,3	19	585 045	2,0	124
12	TRANSCONA-SPRINGFIELD	157 827	0,3	20	66 521	0,1	8	274 093	0,6	34
13	AGASSIZ	53 728	0,3	17	93 108	0,5	30	343 650	1,8	109
14	RIVIÈRE SEINE	72 783	0,3	20	65 420	0,3	18	189 751	0,9	52
15	HANOVER	175 603	0,6	31	134 116	0,5	24	514 802	1,8	90
16	BOUNDARY				29 264	0,5	37	24 291	0,4	31
17	RIVIÈRE ROUGE				16 250	0,4	30	7 206	0,2	13
18	RHINELAND	7 748	0,1	5	5 486	0,1	4	115 767	1,3	75
19	MORRIS-MACDONALD				63 644	0,3	13	1 078 581	5,0	228
20	WHITE HORSE PLAIN	22 780	0,3	23	47 187	0,6	48	154 771	2,1	158
21	INTERLAKE	59 406	0,3	17	81 062	0,4	23	258 857	1,2	74
22	EVERGREEN	38 405	0,3	22	56 433	0,5	32	592 427	5,0	333
23	LAKESHORE				67 451	0,7	47	5 369	0,1	4
24	PORTAGE-LA-PRAIRIE	97 675	0,4	26	61 919	0,3	17	246 816	1,1	66
25	MIDLAND	32 180	0,3	20	31 411	0,3	20	183 195	1,8	115
26	GARDEN VALLEY	63 672	0,4	23	30 897	0,2	11	195 347	1,3	72
28	MOUNTAIN	34 118	0,6	38	7 764	0,1	9	97 713	1,6	109
30	PINE CREEK	72 904	0,8	53	14 000	0,2	10	147 143	1,7	108
31	BEAUTIFUL PLAINS	41 275	0,4	24	45 180	0,4	27	180 884	1,8	106
32	TURTLE RIVER	50 624	0,8	58	35 740	0,6	41	61 435	1,0	70
33	DAUPHIN-OCBRE	120 199	1,0	64	28 937	0,2	15	227 328	1,9	121
34	DUCK MOUNTAIN				4 286	0,1	6	65 709	1,2	87
35	SWAN VALLEY	142 626	1,1	71	53 070	0,4	27	281 544	2,1	141
36	INTERMOUNTAIN	30 000	0,4	27	47 781	0,7	43	9 584	0,1	9
37	PELLY TRAIL	54 706	0,8	54	24 741	0,4	24	85 006	1,2	84
38	BIRDTAIL RIVER	53 287	0,6	42	10 184	0,1	8	75 473	0,8	60
39	ROLLING RIVER	75 799	0,5	33	17 049	0,1	7	69 038	0,5	30
40	BRANDON	141 954	0,3	19	82 940	0,2	11	587 081	1,4	78
41	FORT LA BOSSE	38 907	0,3	22	33 452	0,3	19	385 566	3,2	222
42	SOURIS VALLEY	87 432	1,1	77	42 420	0,6	37	5 292	0,1	5
43	ANTLER RIVER	50 741	0,8	59	10 224	0,2	12	51 390	0,8	60
44	TURTLE MOUNTAIN	26 025	0,3	19	10 992	0,1	8	155 694	1,7	113
45	KELSEY	45 191	0,4	24	22 146	0,2	12	48 610	0,4	26
46	FLIN FLON	88 826	0,8	55	38 672	0,4	24	134 787	1,3	84
47	WESTERN	76 600	0,9	52	27 242	0,3	19	122 250	1,4	83
48	FRONTIER	320 462	0,6	62	89 493	0,2	17	893 683	1,7	173
49	D.S.F.M.	132 068	0,4	30	48 110	0,1	11	38 867	0,1	9
50	PRAIRIE SPIRIT	93 936	0,7	50	14 508	0,1	8	140 708	1,0	75
2264	CHURCHILL	2 429	0,1	12	6 736	0,4	33	14 501	0,8	72
2309	SNOW LAKE	15 319	0,8	58				18 766	1,0	72
2312	LYNN LAKE	16 137	0,9	73	59 393	3,3	269	17 187	0,9	78
2355	MYSTERY LAKE	87 383	0,4	26	79 000	0,3	23	241 970	1,0	72
2439	SPRAGUE CONSOLIDATED				3 898	0,3	26	5 667	0,5	38
2460	LEAF RAPIDS				9 124	0,3	29	40 091	1,4	129
3000	WPG. TECHNICAL COLLEGE	50 693	1,0	73	9 345	0,2	13	190 283	3,8	274
	PROVINCE	5 087 039	0,4	27	3 756 889	0,3	20	18 081 317	1,5	97
2155	PINE FALLS				10 989	1,0	76	29 998	2,6	206
2408	WHITESHELL				51 074	2,2	191	12 276	0,5	46

(1) LES DÉPENSES DE TECHNOLOGIE DE L'INFORMATION PEUVENT FIGURER DANS TOUTES LES FONCTIONS SAUF LA FONCTION 400 (EDUCATION ET SERVICES COMMUNAUTAIRES).

ANALYSE DES DÉPENSES PAR OBJET
CHIFFRES RÉELS DU FONDS D'ADMINISTRATION GÉNÉRALE 1999-2000

		DÉPENSES DE TECHNOLOGIE DE L'INFORMATION ⁽¹⁾		
		TOTAL		
N°	DIVISION OU DISTRICT	MONTANT	%	PAR ÉLÈVE
1	WINNIPEG	4 651 860	2,1	154
2	ST. JAMES-ASSINIBOIA	1 847 032	3,3	202
3	ASSINIBOINE SOUTH	815 827	2,1	136
4	ST-BONIFACE	923 064	2,4	159
5	FORT GARRY	1 116 052	2,4	158
6	ST-VITAL	1 247 400	2,3	140
9	RIVER EAST	1 706 638	2,2	133
10	SEVEN OAKS	876 388	1,6	100
11	LORD SELKIRK	704 767	2,4	149
12	TRANSCONA-SPRINGFIELD	498 441	1,1	62
13	AGASSIZ	490 486	2,5	156
14	RIVIÈRE SEINE	327 954	1,5	91
15	HANOVER	824 521	2,9	145
16	BOUNDARY	53 555	1,0	68
17	RIVIÈRE ROUGE	23 456	0,6	43
18	RHINELAND	129 001	1,5	83
19	MORRIS-MACDONALD	1 142 225	5,3	242
20	WHITE HORSE PLAIN	224 738	3,0	229
21	INTERLAKE	399 325	1,9	114
22	EVERGREEN	687 265	5,8	387
23	LAKESHORE	72 820	0,8	51
24	PORTAGE-LA-PRAIRIE	406 410	1,9	109
25	MIDLAND	246 786	2,5	154
26	GARDEN VALLEY	289 916	2,0	107
28	MOUNTAIN	139 595	2,3	156
30	PINE CREEK	234 047	2,7	171
31	BEAUTIFUL PLAINS	267 339	2,7	157
32	TURTLE RIVER	147 799	2,3	168
33	DAUPHIN-OCBRE	376 464	3,1	201
34	DUCK MOUNTAIN	69 995	1,3	93
35	SWAN VALLEY	477 240	3,6	239
36	INTERMOUNTAIN	87 365	1,2	78
37	PELLY TRAIL	164 453	2,4	162
38	BIRDTAIL RIVER	138 944	1,6	110
39	ROLLING RIVER	161 886	1,1	71
40	BRANDON	811 975	2,0	107
41	FORT LA BOSSE	457 925	3,8	264
42	SOURIS VALLEY	135 144	1,8	119
43	ANTLER RIVER	112 355	1,8	131
44	TURTLE MOUNTAIN	192 711	2,1	140
45	KELSEY	115 947	1,0	63
46	FLIN FLON	262 285	2,4	163
47	WESTERN	226 092	2,7	154
48	FRONTIER	1 303 638	2,4	252
49	D.S.F.M.	219 045	0,7	50
50	PRAIRIE SPIRIT	249 152	1,8	132
2264	CHURCHILL	23 666	1,3	117
2309	SNOW LAKE	34 085	1,7	130
2312	LYNN LAKE	92 717	5,1	420
2355	MYSTERY LAKE	408 353	1,7	121
2439	SPRAGUE CONSOLIDATED	9 565	0,8	64
2460	LEAF RAPIDS	49 215	1,8	159
3000	WPG. TECHNICAL COLLEGE	250 321	5,0	360
	PROVINCE	26 925 246	2,2	144
2155	PINE FALLS	40 987	3,5	282
2408	WHITESHELL	63 350	2,8	237

(1) LES DÉPENSES DE TECHNOLOGIE DE L'INFORMATION PEUVENT FIGURER DANS TOUTES LES FONCTIONS SAUF LA FONCTION 400 (EDUCATION ET SERVICES COMMUNAUTAIRES).

FONDS D'ADMINISTRATION GÉNÉRALE 1999-2000

RECETTES PAR SOURCE

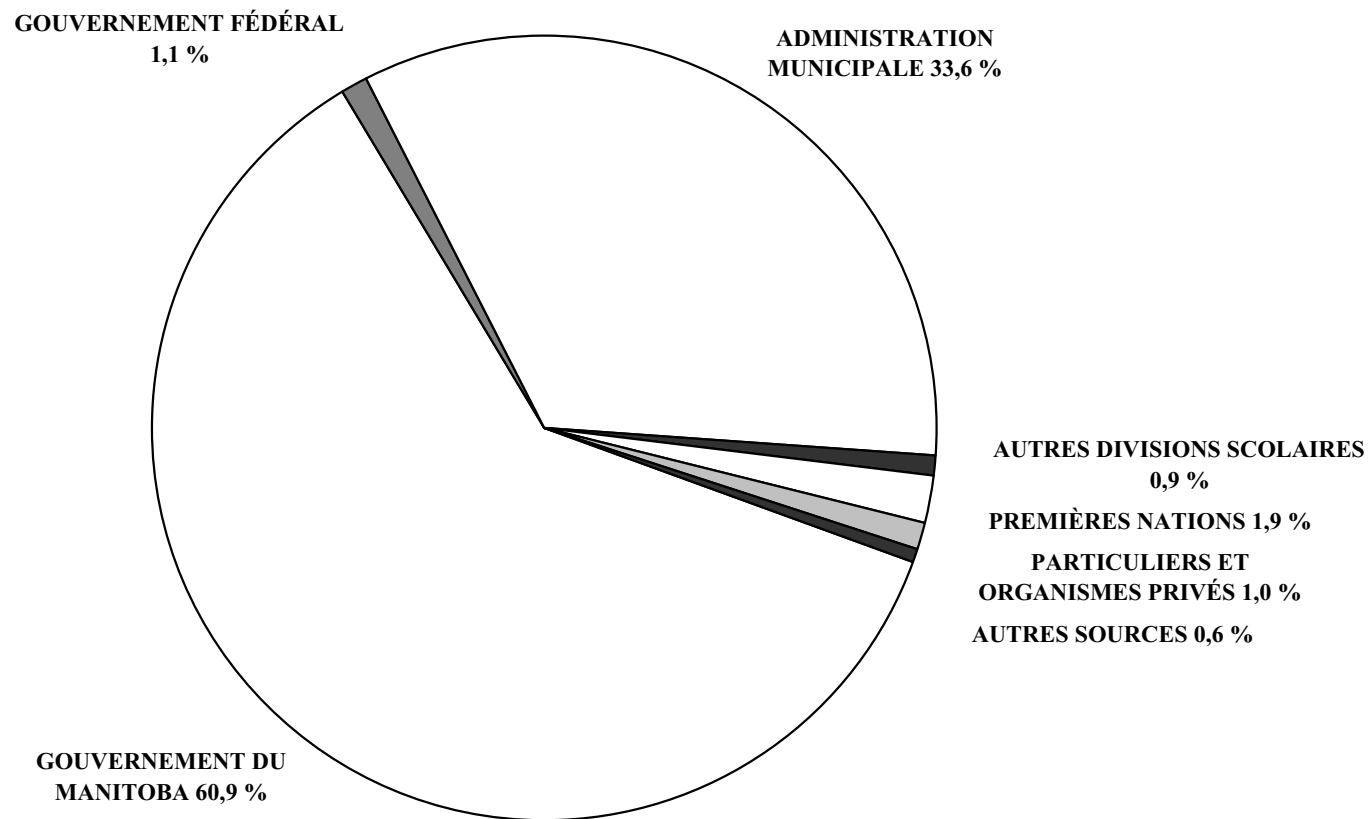

SOMMAIRE DES RECETTES DU FONDS D'ADMINISTRATION GÉNÉRALE : CHIFFRES RÉELS 1999-2000

		POURCENTAGE DES RECETTES DU FONDS ADMINISTRATION GÉNÉRALE						
N°	DIVISION OU DISTRICT	GOUVERNEMENTS			AUTRES DIVISIONS SCOLAIRES	PREMIÈRES NATIONS	PARTICULIERS ET ORGANISMES PRIVÉS	AUTRES SOURCES
		PROVINCIAL	FÉDÉRAL	MUNICIPAL				
1	WINNIPEG	54,9	0,0	42,8	0,9	0,5	0,4	0,5
2	ST. JAMES-ASSINIBOIA	55,5	0,2	40,7	1,1	0,2	1,3	1,0
3	ASSINIBOINE SOUTH	52,2	0,2	46,2	0,7		0,5	0,2
4	ST-BONIFACE	57,1	0,6	39,4	0,9	0,0	1,7	0,4
5	FORT GARRY	47,8		49,0	0,8	0,1	1,9	0,3
6	ST-VITAL	63,1	0,1	34,7	0,6		0,5	0,9
9	RIVER EAST	66,2	0,0	31,8	0,9	0,0	0,7	0,2
10	SEVEN OAKS	60,9	0,0	37,1	1,0	0,1	0,8	0,1
11	LORD SELKIRK	62,1	0,1	34,2	0,8	1,0	1,3	0,5
12	TRANSCONA-SPRINGFIELD	65,6	0,0	32,6	0,2		0,6	0,9
13	AGASSIZ	62,6	0,8	31,4	1,8	1,4	1,1	0,9
14	RIVIÈRE SEINE	69,0	0,4	29,5	0,2	0,1	0,1	0,7
15	HANOVER	78,6	0,0	19,1	0,9		1,1	0,2
16	BOUNDARY	63,4		30,8	2,5	2,4	0,3	0,5
17	RIVIÈRE ROUGE	57,2	0,4	36,4	3,5		0,1	2,4
18	RHINELAND	68,5	0,7	27,2	1,6	0,3	1,1	0,5
19	MORRIS-MACDONALD	81,9	0,3	15,5	1,3		0,3	0,8
20	WHITE HORSE PLAIN	60,2	0,2	38,7	0,3			0,6
21	INTERLAKE	66,8	0,0	32,3	0,1	0,0	0,4	0,3
22	EVERGREEN	59,3	1,0	36,8	0,2	0,5	0,9	1,3
23	LAKESHORE	70,1	0,5	24,4	0,6	3,2	0,1	1,1
24	PORTAGE-LA-PRAIRIE	64,8	0,1	33,0	0,1	1,0	0,4	0,5
25	MIDLAND	65,0	1,0	33,0	0,3		0,1	0,7
26	GARDEN VALLEY	72,8	0,1	26,1	0,3		0,0	0,7
28	MOUNTAIN	68,3	0,3	27,7	0,8	1,3	1,0	0,7
30	PINE CREEK	69,8	0,0	28,6	0,4	0,5	0,1	0,5
31	BEAUTIFUL PLAINS	66,4		31,8	0,4		0,4	0,9
32	TURTLE RIVER	71,4	0,3	26,7	0,7	0,1	0,5	0,3
33	DAUPHIN-ochre	67,8	0,4	28,2	0,8	0,7	1,6	0,5
34	DUCK MOUNTAIN	75,9	0,1	18,7	1,3	3,6		0,5
35	SWAN VALLEY	66,1	0,3	26,4	0,5	3,4	1,7	1,6
36	INTERMOUNTAIN	63,3	0,0	32,9	0,1	3,1	0,1	0,5
37	PELLY TRAIL	60,7		32,4	0,1	5,2	0,2	1,4
38	BIRDTAIL RIVER	61,2	3,4	32,6	0,2	1,1	0,7	0,7
39	ROLLING RIVER	64,9	0,0	29,7	0,6	4,0	0,1	0,7
40	BRANDON	64,6	0,1	32,6	0,3	1,0	1,1	0,2
41	FORT LA BOSSE	57,1		36,7	0,2	5,4	0,2	0,4
42	SOURIS VALLEY	61,8		35,7	0,3		1,2	1,0
43	ANTLER RIVER	55,9		43,5	0,1			0,5
44	TURTLE MOUNTAIN	65,7	0,0	33,3	0,4		0,2	0,4
45	KELSEY	74,6	0,1	22,9	0,1	1,5		0,7
46	FLIN FLON	59,0	1,1	26,2	1,6	1,0	10,6	0,5
47	WESTERN	66,1		32,0	0,3		1,2	0,3
48	FRONTIER	49,7	13,3	2,1	0,1	30,3	4,1	0,4
49	D.S.F.M.	60,7	11,5	26,7	0,5		0,1	0,4
50	PRAIRIE SPIRIT	62,2	0,0	36,1	0,3	0,7	0,4	0,3
2264	CHURCHILL	69,7		25,5			4,1	0,7
2309	SNOW LAKE	69,7	0,5	27,8				2,0
2312	LYNN LAKE	85,9		5,9	0,2	1,4		6,6
2355	MYSTERY LAKE	65,0	0,1	31,6	0,5	1,5	0,1	1,2
2439	SPRAGUE CONSOLIDATED	72,6		16,3	4,1	6,7	0,0	0,3
2460	LEAF RAPIDS	67,8		30,4	0,6			1,2
3000	WPG. TECHNICAL COLLEGE	17,5			56,1		25,0	1,3
	PROVINCE	60,9	1,1	33,6	0,9	1,9	1,0	0,6
2460	LEAF RAPIDS	58,4		7,8	6,1	2,0	25,3	0,4
2408	WHITESHELL	57,9		40,7	0,9		0,0	0,4

GOUVERNEMENT PROVINCIAL							
ÉDUCATION, FORMATION PROFESSIONNELLE ET JEUNESSE							
N°	DIVISION OU DISTRICT	PROGRAMME DE FINANCEMENT DES ÉCOLES ⁽¹⁾	AUTRE AIDE ⁽²⁾	TOTAL	AUTRES RECETTES PROVINCIALES ⁽³⁾	TOTAL	RECETTES DU FONDS D'ADMINISTRATION GÉNÉRALE (%)
1	WINNIPEG	117 283 425	6 000 761	123 284 186	1 882 534	125 166 720	54,9
2	ST. JAMES-ASSINIBOIA	29 675 625	1 157 605	30 833 230	31 671	30 864 901	55,5
3	ASSINIBOINE SOUTH	21 165 852	841 690	22 007 542		22 007 542	52,2
4	ST-BONIFACE	20 944 519	1 165 257	22 109 776	14 314	22 124 090	57,1
5	FORT GARRY	21 841 683	1 071 633	22 913 316	2 910	22 916 226	47,8
6	ST-VITAL	33 703 381	1 141 488	34 844 869	93 348	34 938 217	63,1
9	RIVER EAST	49 515 304	1 656 628	51 171 932	64 540	51 236 472	66,2
10	SEVEN OAKS	33 938 797	1 159 384	35 098 181	4 160	35 102 341	60,9
11	LORD SELKIRK	17 799 669	611 783	18 411 452	37 097	18 448 549	62,1
12	TRANSCONA-SPRINGFIELD	30 986 591	982 574	31 969 165		31 969 165	65,6
13	AGASSIZ	12 137 759	353 221	12 490 980		12 490 980	62,6
14	RIVIÈRE SEINE	15 285 279	504 558	15 789 837	13 954	15 803 791	69,0
15	HANOVER	21 516 537	561 969	22 078 506	61 923	22 140 429	78,6
16	BOUNDARY	3 529 264	99 931	3 629 195	9 040	3 638 235	63,4
17	RIVIÈRE ROUGE	2 484 550	127 499	2 612 049		2 612 049	57,2
18	RHINELAND	5 994 860	159 025	6 153 885		6 153 885	68,5
19	MORRIS-MACDONALD	17 665 579	325 417	17 990 996		17 990 996	81,9
20	WHITE HORSE PLAIN	4 325 644	131 769	4 457 413		4 457 413	60,2
21	INTERLAKE	13 952 867	425 826	14 378 693	1 114	14 379 807	66,8
22	EVERGREEN	6 777 196	211 619	6 988 815	71 574	7 060 389	59,3
23	LAKESHORE	6 555 360	194 416	6 749 776	24 039	6 773 815	70,1
24	PORTAGE-LA-PRAIRIE	14 072 363	469 399	14 541 762	5 869	14 547 631	64,8
25	MIDLAND	6 299 518	208 470	6 507 988	7 295	6 515 283	65,0
26	GARDEN VALLEY	10 507 801	309 908	10 817 709	7 056	10 824 765	72,8
28	MOUNTAIN	4 085 542	104 278	4 189 820	3 716	4 193 536	68,3
30	PINE CREEK	5 979 931	178 796	6 158 727	1 834	6 160 561	69,8
31	BEAUTIFUL PLAINS	6 576 819	194 936	6 771 755	3 248	6 775 003	66,4
32	TURTLE RIVER	4 480 133	113 924	4 594 057	514	4 594 571	71,4
33	DAUPHIN-OCBRE	7 873 691	236 581	8 110 272	17 000	8 127 272	67,8
34	DUCK MOUNTAIN	4 016 082	222 705	4 238 787		4 238 787	75,9
35	SWAN VALLEY	8 578 210	266 785	8 844 995	26 859	8 871 854	66,1
36	INTERMOUNTAIN	4 526 681	126 997	4 653 678	27 080	4 680 758	63,3
37	PELLY TRAIL	4 026 682	113 158	4 139 840		4 139 840	60,7
38	BIRDTAIL RIVER	5 222 675	153 305	5 375 980	1 290	5 377 270	61,2
39	ROLLING RIVER	9 254 150	276 411	9 530 561	2 285	9 532 846	64,9
40	BRANDON	26 130 620	909 910	27 040 530	3 496	27 044 026	64,6
41	FORT LA BOSSE	6 579 917	259 987	6 839 904		6 839 904	57,1
42	SOURIS VALLEY	4 628 383	146 944	4 775 327	91 428	4 866 755	61,8
43	ANTLER RIVER	3 296 627	105 544	3 402 171	17 260	3 419 431	55,9
44	TURTLE MOUNTAIN	5 749 266	206 257	5 955 523	700	5 956 223	65,7
45	KELSEY	8 141 338	403 814	8 545 152	2 525	8 547 677	74,6
46	FLIN FLON	6 167 162	203 633	6 370 795	19 344	6 390 139	59,0
47	WESTERN	5 493 111	157 793	5 650 904	700	5 651 604	66,1
48	FRONTIER	20 220 316	7 024 100	27 244 416	98 600	27 343 016	49,7
49	D.S.F.M.	19 179 295	1 247 306	20 426 601	30 070	20 456 671	60,7
50	PRAIRIE SPIRIT	8 709 028	333 748	9 042 776	14 275	9 057 051	62,2
2264	CHURCHILL	1 202 233	123 511	1 325 744		1 325 744	69,7
2309	SNOW LAKE	1 368 618	29 614	1 398 232		1 398 232	69,7
2312	LYNN LAKE	1 432 197	17 413	1 449 610		1 449 610	85,9
2355	MYSTERY LAKE	14 968 453	449 197	15 417 650	1 583	15 419 233	65,0
2439	SPRAGUE CONSOLIDATED	935 370	6 394	941 764		941 764	72,6
2460	LEAF RAPIDS	1 785 768	43 239	1 829 007	100 666	1 929 673	67,8
3000	WPG. TECHNICAL COLLEGE	833 979	74 429	908 408		908 408	17,5
PROVINCE		719 401 700	33 602 539	753 004 239	2 796 911	755 801 150	60,9
2155	PINE FALLS	1 478 652	10 000	1 488 652		1 488 652	58,4
2408	WHITESHELL	2 539 770	32 929	2 572 699	2 731	2 575 430	57,9

(1) POUR PLUS DE DÉTAILS, REPORTEZ-VOUS À L'ANNEXE.

(2) COMPREND DIVERS AUTRES TYPES D'AIDE (PROGRAMMES INSTITUTIONNELS, SUBVENTIONS D'AIDE GÉNÉRALE, ETC.).

(3) COMPREND DES RECETTES PROVENANT D'AUTRES MINISTÈRES DU GOUVERNEMENT DU MANITOBA.

N°	DIVISION OU DISTRICT	GOVERNEMENT FÉDÉRAL		ADMINISTRATION MUNICIPALE		AUTRES DIVISIONS SCOLAIRES		PREMIÈRES NATIONS	
		RECETTES	%	RECETTES	%	RECETTES	%	RECETTES	%
1	WINNIPEG	16 000	0,0	97 677 814	42,8	1 983 007	0,9	1 214 931	0,5
2	ST. JAMES-ASSINIBOIA	90 619	0,2	22 606 000	40,7	625 825	1,1	93 460	0,2
3	ASSINIBOINE SOUTH	100 061	0,2	19 462 697	46,2	294 812	0,7		
4	ST-BONIFACE	218 044	0,6	15 278 642	39,4	333 088	0,9	8 333	0,0
5	FORT GARRY			23 509 587	49,0	393 975	0,8	29 424	0,1
6	ST-VITAL	55 421	0,1	19 236 614	34,7	340 685	0,6		
9	RIVER EAST	35 877	0,0	24 619 837	31,8	723 124	0,9	32 204	0,0
10	SEVEN OAKS	3 902	0,0	21 343 454	37,1	551 368	1,0	57 453	0,1
11	LORD SELKIRK	17 400	0,1	10 166 895	34,2	228 041	0,8	311 336	1,0
12	TRANSCONA-SPRINGFIELD	7 972	0,0	15 865 475	32,6	121 655	0,2		
13	AGASSIZ	151 782	0,8	6 255 596	31,4	363 294	1,8	272 710	1,4
14	RIVIÈRE SEINE	86 538	0,4	6 757 479	29,5	51 943	0,2	18 630	0,1
15	HANOVER	1 404	0,0	5 388 126	19,1	266 618	0,9		
16	BOUNDARY			1 768 810	30,8	144 607	2,5	139 800	2,4
17	RIVIÈRE ROUGE	16 129	0,4	1 664 296	36,4	159 116	3,5		
18	RHINELAND	64 838	0,7	2 448 240	27,2	140 901	1,6	30 925	0,3
19	MORRIS-MACDONALD	66 000	0,3	3 400 500	15,5	281 572	1,3		
20	WHITE HORSE PLAIN	15 668	0,2	2 865 964	38,7	23 721	0,3		
21	INTERLAKE	3 504	0,0	6 963 000	32,3	25 985	0,1	6 057	0,0
22	EVERGREEN	113 977	1,0	4 383 465	36,8	26 402	0,2	59 500	0,5
23	LAKESHORE	48 927	0,5	2 357 545	24,4	55 148	0,6	309 574	3,2
24	PORTAGE-LA-PRAIRIE	18 597	0,1	7 408 338	33,0	28 668	0,1	229 094	1,0
25	MIDLAND	96 000	1,0	3 309 096	33,0	33 321	0,3		
26	GARDEN VALLEY	10 000	0,1	3 873 000	26,1	41 982	0,3		
28	MOUNTAIN	15 394	0,3	1 702 943	27,7	46 360	0,8	81 063	1,3
30	PINE CREEK	1 138	0,0	2 522 120	28,6	38 912	0,4	47 725	0,5
31	BEAUTIFUL PLAINS			3 246 437	31,8	43 376	0,4		
32	TURTLE RIVER	16 123	0,3	1 715 539	26,7	42 972	0,7	9 088	0,1
33	DAUPHIN-ochre	48 655	0,4	3 382 722	28,2	98 632	0,8	79 629	0,7
34	DUCK MOUNTAIN	3 098	0,1	1 041 747	18,7	69 841	1,3	201 164	3,6
35	SWAN VALLEY	35 029	0,3	3 542 817	26,4	71 042	0,5	456 469	3,4
36	INTERMOUNTAIN	1 344	0,0	2 430 764	32,9	4 544	0,1	229 161	3,1
37	PELLY TRAIL			2 210 583	32,4	5 535	0,1	352 460	5,2
38	BIRDTAIL RIVER	297 361	3,4	2 860 682	32,6	18 940	0,2	96 971	1,1
39	ROLLING RIVER	3 286	0,0	4 359 729	29,7	91 260	0,6	594 003	4,0
40	BRANDON	38 182	0,1	13 657 000	32,6	145 351	0,3	425 431	1,0
41	FORT LA BOSSE			4 399 368	36,7	24 529	0,2	644 101	5,4
42	SOURIS VALLEY			2 807 670	35,7	25 026	0,3		
43	ANTLER RIVER			2 658 333	43,5	5 816	0,1		
44	TURTLE MOUNTAIN	821	0,0	3 016 014	33,3	39 868	0,4		
45	KELSEY	16 771	0,1	2 623 128	22,9	17 151	0,1	176 839	1,5
46	FLIN FLON	115 566	1,1	2 843 511	26,2	178 320	1,6	108 559	1,0
47	WESTERN			2 738 416	32,0	29 519	0,3		
48	FRONTIER	7 312 989	13,3	1 161 291	2,1	64 710	0,1	16 661 539	30,3
49	D.S.F.M.	3 862 667	11,5	9 012 710	26,7	179 121	0,5		
50	PRAIRIE SPIRIT	2 163	0,0	5 251 624	36,1	38 068	0,3	96 910	0,7
2264	CHURCHILL			484 214	25,5				
2309	SNOW LAKE	10 356	0,5	558 010	27,8				
2312	LYNN LAKE			100 000	5,9	3 348	0,2	22 903	1,4
2355	MYSTERY LAKE	17 441	0,1	7 488 721	31,6	123 967	0,5	356 860	1,5
2439	SPRAGUE CONSOLIDATED			211 756	16,3	52 968	4,1	86 631	6,7
2460	LEAF RAPIDS			864 499	30,4	15 820	0,6		
3000	WPG. TECHNICAL COLLEGE					2 907 907	56,1		
	PROVINCE	13 037 044	1,1	417 502 818	33,6	11 621 761	0,9	23 540 937	1,9
2155	PINE FALLS			200 000	7,8	154 319	6,1	50 310	2,0
2408	WHITESHELL			1 807 503	40,7	42 058	0,9		

N°	DIVISION OU DISTRICT	PARTICULIERS ET ORGANISMES PRIVÉS		AUTRES SOURCES		TOTAL DES RECETTES NON PROVINCIALES		TOTAL DU FONDS D'ADMINISTRATION GÉNÉRALE
		RECETTES	%	RECETTES	%	RECETTES	%	RECETTES
1	WINNIPEG	844 380	0,4	1 144 164	0,5	102 880 296	45,1	228 047 016
2	ST. JAMES-ASSINIBOIA	707 730	1,3	581 905	1,0	24 705 539	44,5	55 570 440
3	ASSINIBOINE SOUTH	191 260	0,5	93 225	0,2	20 142 055	47,8	42 149 597
4	ST-BONIFACE	651 089	1,7	136 677	0,4	16 625 873	42,9	38 749 963
5	FORT GARRY	934 252	1,9	152 332	0,3	25 019 570	52,2	47 935 796
6	ST-VITAL	272 842	0,5	516 751	0,9	20 422 313	36,9	55 360 530
9	RIVER EAST	504 726	0,7	189 251	0,2	26 105 019	33,8	77 341 491
10	SEVEN OAKS	463 701	0,8	84 412	0,1	22 504 290	39,1	57 606 631
11	LORD SELKIRK	393 160	1,3	144 376	0,5	11 261 208	37,9	29 709 757
12	TRANSCONA-SPRINGFIELD	309 015	0,6	428 686	0,9	16 732 803	34,4	48 701 968
13	AGASSIZ	220 353	1,1	185 955	0,9	7 449 690	37,4	19 940 670
14	RIVIÈRE SEINE	20 339	0,1	154 117	0,7	7 089 046	31,0	22 892 837
15	HANOVER	312 880	1,1	64 642	0,2	6 033 670	21,4	28 174 099
16	BOUNDARY	16 896	0,3	28 182	0,5	2 098 295	36,6	5 736 530
17	RIVIÈRE ROUGE	6 354	0,1	110 220	2,4	1 956 115	42,8	4 568 164
18	RHINELAND	101 773	1,1	45 412	0,5	2 832 089	31,5	8 985 974
19	MORRIS-MACDONALD	56 674	0,3	179 181	0,8	3 983 927	18,1	21 974 923
20	WHITE HORSE PLAIN			44 397	0,6	2 949 750	39,8	7 407 163
21	INTERLAKE	91 136	0,4	64 783	0,3	7 154 465	33,2	21 534 272
22	EVERGREEN	106 742	0,9	153 940	1,3	4 844 026	40,7	11 904 415
23	LAKESHORE	10 219	0,1	105 609	1,1	2 887 022	29,9	9 660 837
24	PORTAGE-LA-PRAIRIE	85 818	0,4	118 205	0,5	7 888 720	35,2	22 436 351
25	MIDLAND	7 216	0,1	66 124	0,7	3 511 757	35,0	10 027 040
26	GARDEN VALLEY	215	0,0	111 043	0,7	4 036 240	27,2	14 861 005
28	MOUNTAIN	63 198	1,0	41 288	0,7	1 950 246	31,7	6 143 782
30	PINE CREEK	8 629	0,1	42 358	0,5	2 660 882	30,2	8 821 443
31	BEAUTIFUL PLAINS	37 817	0,4	95 048	0,9	3 422 678	33,6	10 197 681
32	TURTLE RIVER	32 852	0,5	20 155	0,3	1 836 729	28,6	6 431 300
33	DAUPHIN-ochre	188 751	1,6	54 633	0,5	3 853 022	32,2	11 980 294
34	DUCK MOUNTAIN			26 803	0,5	1 342 653	24,1	5 581 440
35	SWAN VALLEY	233 996	1,7	212 829	1,6	4 552 182	33,9	13 424 036
36	INTERMOUNTAIN	5 254	0,1	37 906	0,5	2 708 973	36,7	7 389 731
37	PELLY TRAIL	16 017	0,2	93 732	1,4	2 678 327	39,3	6 818 167
38	BIRDTAIL RIVER	64 515	0,7	65 079	0,7	3 403 548	38,8	8 780 818
39	ROLLING RIVER	9 280	0,1	101 178	0,7	5 158 736	35,1	14 691 582
40	BRANDON	469 145	1,1	63 425	0,2	14 798 534	35,4	41 842 560
41	FORT LA BOSSE	22 928	0,2	53 101	0,4	5 144 027	42,9	11 983 931
42	SOURIS VALLEY	97 335	1,2	78 186	1,0	3 008 217	38,2	7 874 972
43	ANTLER RIVER			33 104	0,5	2 697 253	44,1	6 116 684
44	TURTLE MOUNTAIN	14 467	0,2	32 482	0,4	3 103 652	34,3	9 059 875
45	KELSEY			78 421	0,7	2 912 310	25,4	11 459 987
46	FLIN FLON	1 149 434	10,6	49 554	0,5	4 444 944	41,0	10 835 083
47	WESTERN	104 807	1,2	25 763	0,3	2 898 505	33,9	8 550 109
48	FRONTIER	2 283 471	4,1	205 160	0,4	27 689 160	50,3	55 032 176
49	D.S.F.M.	43 658	0,1	146 459	0,4	13 244 615	39,3	33 701 286
50	PRAIRIE SPIRIT	56 580	0,4	48 450	0,3	5 493 795	37,8	14 550 846
2264	CHURCHILL	77 786	4,1	13 650	0,7	575 650	30,3	1 901 394
2309	SNOW LAKE			40 000	2,0	608 366	30,3	2 006 598
2312	LYNN LAKE			111 175	6,6	237 426	14,1	1 687 036
2355	MYSTERY LAKE	15 162	0,1	285 921	1,2	8 288 072	35,0	23 707 305
2439	SPRAGUE CONSOLIDATED	600	0,0	3 443	0,3	355 398	27,4	1 297 162
2460	LEAF RAPIDS			34 442	1,2	914 761	32,2	2 844 434
3000	WPG. TECHNICAL COLLEGE	1 296 918	25,0	68 123	1,3	4 272 948	82,5	5 181 356
	PROVINCE	12 601 370	1,0	7 065 457	0,6	485 369 387	39,1	1 241 170 537
2155	PINE FALLS	645 200	25,3	10 532	0,4	1 060 361	41,6	2 549 013
2408	WHITESHELL	1 900	0,0	18 884	0,4	1 870 345	42,1	4 445 775

FONDS D'ADMINISTRATION GÉNÉRALE
EXCÉDENT OU (DÉFICIT) POUR L'EXERCICE SE TERMINANT LE 30 JUIN 2000

N°	DIVISION OU DISTRICT	EXCÉDENT OU (DÉFICIT) ACCUMULÉ À LA FIN DE L'EXERCICE ⁽¹⁾	POURCENTAGE DES DÉPENSES DE FONCTIONNEMENT DE 1999-2000 ⁽²⁾
1	WINNIPEG	11 366 566	5,1
2	ST. JAMES-ASSINIBOIA	3 425 352	6,1
3	ASSINIBOINE SOUTH	121 844	0,3
4	ST-BONIFACE	(98 825)	(0,3)
5	FORT GARRY	14 048	0,0
6	ST-VITAL	1 357 251	2,4
9	RIVER EAST	884 716	1,1
10	SEVEN OAKS	396 656	0,7
11	LORD SELKIRK	1 691 578	5,7
12	TRANSCONA-SPRINGFIELD	1 386 497	2,9
13	AGASSIZ	(359 472)	(1,8)
14	RIVIÈRE SEINE	1 446 620	6,6
15	HANOVER	1 448 854	5,1
16	BOUNDARY	153 801	2,8
17	RIVIÈRE ROUGE	634 927	15,3
18	RHINELAND	12 190	0,1
19	MORRIS-MACDONALD	745 359	3,6
20	WHITE HORSE PLAIN	50 417	0,7
21	INTERLAKE	449 846	2,2
22	EVERGREEN	11 399	0,1
23	LAKESHORE	317 203	3,5
24	PORTAGE-LA-PRAIRIE	1 343 788	6,2
25	MIDLAND	627 220	6,4
26	GARDEN VALLEY	978 735	6,8
28	MOUNTAIN	696 973	11,7
30	PINE CREEK	582 254	6,8
31	BEAUTIFUL PLAINS	711 426	7,2
32	TURTLE RIVER	454 731	7,2
33	DAUPHIN-OCBRE	133 276	1,1
34	DUCK MOUNTAIN	510 125	9,7
35	SWAN VALLEY	1 178 889	9,0
36	INTERMOUNTAIN	980 016	14,0
37	PELLY TRAIL	1 127 716	16,4
38	BIRDTAIL RIVER	565 205	6,5
39	ROLLING RIVER	506 278	3,5
40	BRANDON	1 567 491	3,8
41	FORT LA BOSSE	739 533	6,3
42	SOURIS VALLEY	477 271	6,3
43	ANTLER RIVER	875 272	14,4
44	TURTLE MOUNTAIN	469 353	5,3
45	KELSEY	314 028	2,8
46	FLIN FLON	671 034	6,3
47	WESTERN	503 994	5,9
48	FRONTIER	3 238 967	5,9
49	D.S.F.M.	1 957 729	6,1
50	PRAIRIE SPIRIT	2 001 157	14,5
2264	CHURCHILL	91 461	5,0
2309	SNOW LAKE	409 924	21,0
2312	LYNN LAKE	770 887	42,4
2355	MYSTERY LAKE	712 174	3,0
2439	SPRAGUE CONSOLIDATED	375 145	33,6
2460	LEAF RAPIDS	630 147	22,7
3000	WPG. TECHNICAL COLLEGE	S. O.	S. O.
	PROVINCE	51 659 026	4,2
2155	PINE FALLS	0	0,0
2408	WHITESHELL	256 695	11,3

(1) LES DIVISIONS OU DISTRICTS SCOLAIRES ONT PU METTRE DE CÔTÉ LEUR SURPLUS EN PARTIE OU EN TOTALITÉ, POUR DES RAISONS PARTICULIÈRES. SI VOUS DÉSIREZ DE PLUS AMPLS RENSEIGNEMENTS, VEUILLEZ CONSULTER LES ÉTATS FINANCIERS DES DIVISIONS SCOLAIRES.

(2) LES DÉPENSES DE FONCTIONNEMENT INCLUENT LES TRANSFERTS À D'AUTRES DIVISIONS SCOLAIRES, ORGANISMES ET PARTICULAIRES, MAIS NON LES TRANSFERTS NETS AU FONDS DE CAPITAL ET D'EMPRUNT. CES MONTANTS SONT INDIQUÉS COMME DÉPENSES TOTALES À LA PAGE 3.

FONDS DE CAPITAL ET D'EMPRUNT 1999-2000

FONDS ACQUIS

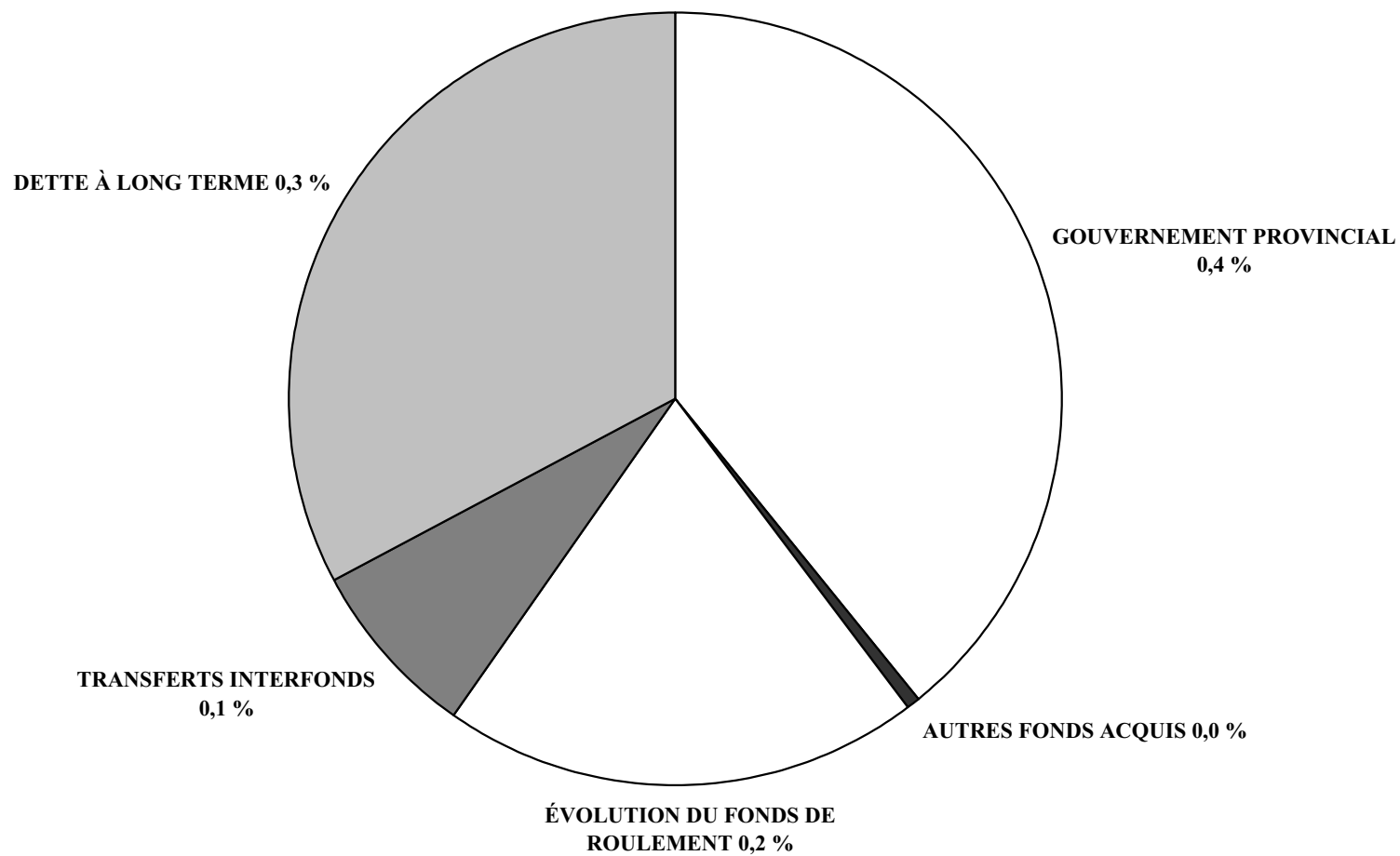

FONDS DE CAPITAL ET D'EMPRUNT 1999-2000

FONDS UTILISÉS

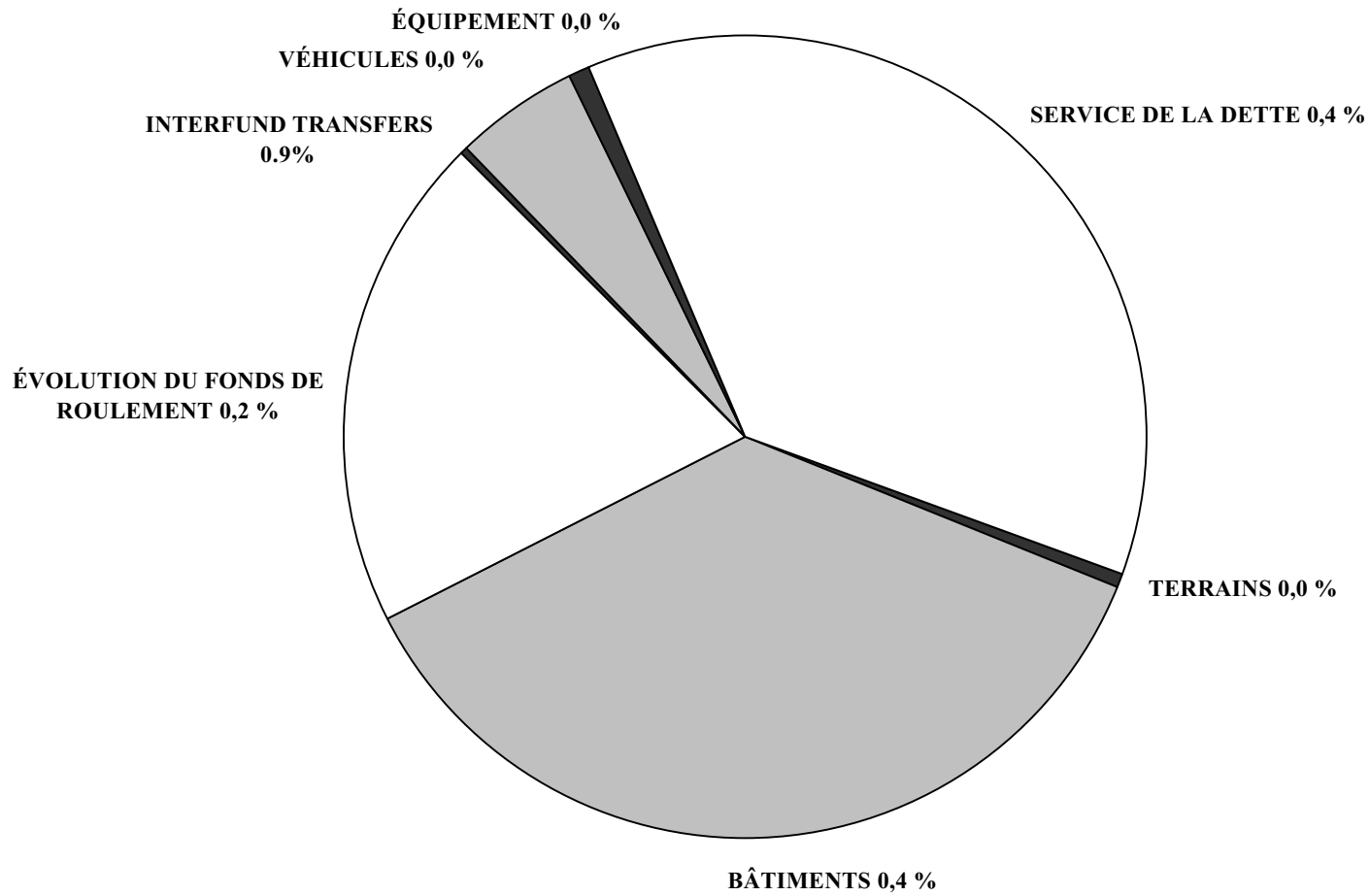

CHIFFRES RÉELS 1999-2000 : FONDS DE CAPITAL ET D'EMPRUNT

N°	DIVISION OU DISTRICT	FONDS ACQUIS					ÉVOLUTION DU FONDS DE ROULEMENT	TOTAL
		GOVERNEMENT PROVINCIAL	TRANSFERTS INTERFONDS *	DETTE À LONG TERME	AUTRES			
1	WINNIPEG	11 107 180	1 012 462	8 538 000	33 381	6 256 509	26 947 532	
2	ST. JAMES-ASSINIBOIA	764 495	156 096	1 230 000	531 645	1 247 782	3 930 018	
3	ASSINIBOINE SOUTH	1 608 870	28 292	128 000		58 047	1 823 209	
4	ST-BONIFACE	514 141	262 419	2 907 680	(275 510)	545 522	3 954 252	
5	FORT GARRY	2 151 994	323 622	521 000	7 706	805 787	3 810 109	
6	ST-VITAL	3 532 890	43 303	443 000	5 050	211 699	4 235 942	
9	RIVER EAST	2 707 009	435 732	4 658 000	45 277	955 462	8 801 480	
10	SEVEN OAKS	3 096 841	539 771	936 000	59 763	17 277	4 649 652	
11	LORD SELKIRK	1 096 672	291 343	687 000	5 466	351 589	2 432 070	
12	TRANSCONA-SPRINGFIELD	2 938 265	634 918	1 828 228	171 003	3 369 491	8 941 905	
13	AGASSIZ	799 324	291 475	1 100 000	60 476	1 014 674	3 265 949	
14	RIVIÈRE SEINE	1 938 273	405 360	798 000	1 005	2 224 701	5 367 339	
15	HANOVER	2 076 703	349 564	4 528 000	7 300	1 289 629	8 251 196	
16	BOUNDARY	123 473	91 548	284 000	2 737	123 190	624 948	
17	RIVIÈRE ROUGE	266 400	40 000		255		306 655	
18	RHINELAND	411 041	125 839	259 000	3 200	48 295	847 375	
19	MORRIS-MACDONALD	639 222	697 735	2 027 000	(734 613)	2 893 745	5 523 089	
20	WHITE HORSE PLAIN	455 509	155 011	379 000			989 520	
21	INTERLAKE	651 909	361 768	2 336 000	2 361	135 888	3 487 926	
22	EVERGREEN	216 852	228 375	2 138 000		704 246	3 287 473	
23	LAKESHORE	776 881	200 240		1 800	119 534	1 098 455	
24	PORTAGE-LA-PRAIRIE	964 313	287 754	529 000	4 329	157 257	1 942 653	
25	MIDLAND	399 173	157 633	1 510 000	1 200	653 056	2 721 062	
26	GARDEN VALLEY	1 537 986	303 818	1 325 000	16 908	100 592	3 284 304	
28	MOUNTAIN	462 073	176 302	220 000		92 750	951 125	
30	PINE CREEK	730 148	250 777	348 000	12 188	159 559	1 500 672	
31	BEAUTIFUL PLAINS	778 738	200 112	1 357 000	9 455	388 830	2 734 135	
32	TURTLE RIVER	965 977	132 563	20 000	2 090	121 496	1 242 126	
33	DAUPHIN-OCBRE	602 436	172 374	685 000	5 385	41 543	1 506 738	
34	DUCK MOUNTAIN	247 587	140 342	192 000	3 236	238 050	821 215	
35	SWAN VALLEY	575 346	220 411	62 000	2 323	261 062	1 121 142	
36	INTERMOUNTAIN	233 220	132 300	191 000	2 025	40 604	599 149	
37	PELLY TRAIL	511 974		83 000	1 422	61 631	658 027	
38	BIRDTAIL RIVER	810 818	293 072	258 000	11 516		1 373 406	
39	ROLLING RIVER	1 026 059	189 412	1 223 000	33 592	371 055	2 843 118	
40	BRANDON	2 679 462	321 078	367 000	60 377	821 455	4 249 372	
41	FORT LA BOSSE	886 315	261 556	593 000	11 461	627 970	2 380 302	
42	SOURIS VALLEY	244 024	151 833	444	27 251	143 928	567 480	
43	ANTLER RIVER	264 168	129 271	828 000	11 063	225 211	1 457 713	
44	TURTLE MOUNTAIN	342 638	195 121	205 000	3 017	224 485	970 261	
45	KELSEY	296 904	123 693	32 000	232 776		685 373	
46	FLIN FLON	188 352	50 264	76 672		259 154	574 442	
47	WESTERN	817 245	71 197	268 000		146 845	1 303 287	
48	FRONTIER	673 856	236 706	1 039 380	280 876	1 176 076	3 406 894	
49	D.S.F.M.	1 821 403	181 202	2 575 600	87 000	716 220	5 381 425	
50	PRAIRIE SPIRIT	561 273	281 659		4 454	575 851	1 423 237	
2264	CHURCHILL	39 356				44 842	84 198	
2309	SNOW LAKE	1 151 432	4 583	162 000		55 218	1 373 233	
2312	LYNN LAKE	42 288		98 000			140 288	
2355	MYSTERY LAKE	1 473 868	103 928	594 879		102 336	2 275 011	
2439	SPRAGUE CONSOLIDATED	72 582	58 000		1 584	63 370	195 536	
2460	LEAF RAPIDS	337 549					337 549	
3000	WPG. TECHNICAL COLLEGE	729 362	62 569		250 000	327 464	1 369 395	
	PROVINCE	60 341 869	11 564 403	50 568 883	1 003 830	30 570 977	154 049 962	
2155	PINE FALLS							
2408	WHITESHELL				2 867	9 202	12 069	

* COMPREND LES TRANSFERTS AU COMPTE DE RÉSERVE D'AUTOBUS.

CHIFFRES RÉELS 1999-2000 : FONDS DE CAPITAL ET D'EMPRUNT

		FONDS UTILISÉS				
		DÉPENSES EN IMMOBILISATIONS				SERVICE DE LA DETTE
N°	DIVISION OU DISTRICT	TERRAINS	BÂTIMENTS	ÉQUIPEMENT	VÉHICULES	
1	WINNIPEG	120 678	9 189 319		968 486	10 374 636
2	ST. JAMES-ASSINIBOIA		1 412 841	82 913	73 183	739 951
3	ASSINIBOINE SOUTH		148 857			1 589 125
4	ST-BONIFACE	310 030	2 366 737	3 801	252 989	458 197
5	FORT GARRY		769 397	15 752	91 531	2 151 994
6	ST-VITAL		294 084			3 548 403
9	RIVER EAST		3 883 544	15 495	272 764	2 445 125
10	SEVEN OAKS	9 858	1 066 833	65 739		3 221 024
11	LORD SELKIRK		871 708			1 095 477
12	TRANSCONA-SPRINGFIELD	52 809	645 837	28 956	226 247	3 130 465
13	AGASSIZ	48 771	1 436 998	104 735	141 210	798 717
14	RIVIÈRE SEINE		2 049 252	5 319	313 523	2 085 935
15	HANOVER	11 000	5 343 925		307 905	2 068 086
16	BOUNDARY		324 094			92 428
17	RIVIÈRE ROUGE					266 400
18	RHINELAND		158 338		150 731	409 754
19	MORRIS-MACDONALD		2 026 931	6 959	269 199	630 938
20	WHITE HORSE PLAIN		172 406	196 096	165 509	455 509
21	INTERLAKE		2 403 505		287 995	632 683
22	EVERGREEN		2 405 427	11 230	66 900	403 916
23	LAKESHORE		486 424		164 329	422 356
24	PORTAGE-LA-PRAIRIE		525 465	129 778	156 693	964 313
25	MIDLAND		1 825 705	4 431	360 984	395 081
26	GARDEN VALLEY		427 512	50 974	156 747	1 537 986
28	MOUNTAIN		239 302			462 073
30	PINE CREEK		710 850		214 318	372 727
31	BEAUTIFUL PLAINS		1 608 865		241 092	777 247
32	TURTLE RIVER		32 921	3 179	216 357	965 650
33	DAUPHIN-ochre		714 147	61 174	73 295	600 884
34	DUCK MOUNTAIN		202 459		139 449	236 314
35	SWAN VALLEY		250 753	33 119	213 206	387 160
36	INTERMOUNTAIN		184 389	4 301	72 247	225 145
37	PELLY TRAIL		83 000			511 974
38	BIRDTAIL RIVER		167 088	11 924	277 602	647 354
39	ROLLING RIVER		1 250 892	56 096	241 158	847 845
40	BRANDON		860 660		261 155	2 679 291
41	FORT LA BOSSE		881 525		177 823	885 477
42	SOURIS VALLEY		290 785	27 251	168 103	76 024
43	ANTLER RIVER		951 254	45 208	138 801	201 919
44	TURTLE MOUNTAIN		261 852		137 011	342 638
45	KELSEY		308 574		79 895	296 904
46	FLIN FLON	2 137	3 369			188 352
47	WESTERN		261 915		163 468	817 245
48	FRONTIER		1 286 723		150 620	671 884
49	D.S.F.M.	354 181	2 595 805	8 103		1 931 518
50	PRAIRIE SPIRIT		579 996		240 127	559 861
2264	CHURCHILL					39 356
2309	SNOW LAKE		1 008 398			312 130
2312	LYNN LAKE		98 456			41 832
2355	MYSTERY LAKE		997 958		54 674	860 119
2439	SPRAGUE CONSOLIDATED					75 008
2460	LEAF RAPIDS					337 549
3000	WPG. TECHNICAL COLLEGE		17 043			791 931
	PROVINCE	909 464	56 084 118	972 533	7 687 326	57 061 910
2155	PINE FALLS					
2408	WHITESHELL					

N°	DIVISION OU DISTRICT	FONDS UTILISÉS (SUITE)		
		TRANSFERTS INTERFONDS	ÉVOLUTION DU FONDS DE ROULEMENT	TOTAL
1	WINNIPEG		6 294 413	26 947 532
2	ST. JAMES-ASSINIBOIA	236 615	1 384 515	3 930 018
3	ASSINIBOINE SOUTH		85 227	1 823 209
4	ST-BONIFACE	16 976	545 522	3 954 252
5	FORT GARRY		781 435	3 810 109
6	ST-VITAL		393 455	4 235 942
9	RIVER EAST		2 184 552	8 801 480
10	SEVEN OAKS		286 198	4 649 652
11	LORD SELKIRK		464 885	2 432 070
12	TRANSCONA-SPRINGFIELD	52 203	4 805 388	8 941 905
13	AGASSIZ		735 518	3 265 949
14	RIVIÈRE SEINE		913 310	5 367 339
15	HANOVER		520 280	8 251 196
16	BOUNDARY		208 426	624 948
17	RIVIÈRE ROUGE	255	40 000	306 655
18	RHINELAND		128 552	847 375
19	MORRIS-MACDONALD		2 589 062	5 523 089
20	WHITE HORSE PLAIN			989 520
21	INTERLAKE		163 743	3 487 926
22	EVERGREEN	400 000		3 287 473
23	LAKESHORE		25 346	1 098 455
24	PORTAGE-LA-PRAIRIE		166 404	1 942 653
25	MIDLAND		134 861	2 721 062
26	GARDEN VALLEY	39 356	1 071 729	3 284 304
28	MOUNTAIN		249 750	951 125
30	PINE CREEK		202 777	1 500 672
31	BEAUTIFUL PLAINS		106 931	2 734 135
32	TURTLE RIVER		24 019	1 242 126
33	DAUPHIN-OCBRE		57 238	1 506 738
34	DUCK MOUNTAIN		242 993	821 215
35	SWAN VALLEY		236 904	1 121 142
36	INTERMOUNTAIN		113 067	599 149
37	PELLE TRAIL		63 053	658 027
38	BIRDTAIL RIVER		269 438	1 373 406
39	ROLLING RIVER		447 127	2 843 118
40	BRANDON		448 266	4 249 372
41	FORT LA BOSSE		435 477	2 380 302
42	SOURIS VALLEY		5 317	567 480
43	ANTLER RIVER		120 531	1 457 713
44	TURTLE MOUNTAIN		228 760	970 261
45	KELSEY			685 373
46	FLIN FLON		380 584	574 442
47	WESTERN		60 659	1 303 287
48	FRONTIER		1 297 667	3 406 894
49	D.S.F.M.		491 818	5 381 425
50	PRAIRIE SPIRIT		43 253	1 423 237
2264	CHURCHILL		44 842	84 198
2309	SNOW LAKE		52 705	1 373 233
2312	LYNN LAKE			140 288
2355	MYSTERY LAKE		362 260	2 275 011
2439	SPRAGUE CONSOLIDATED		120 528	195 536
2460	LEAF RAPIDS			337 549
3000	WPG. TECHNICAL COLLEGE		560 421	1 369 395
	PROVINCE	745 405	30 589 206	154 049 962
2155	PINE FALLS			
2408	WHITESHELL		12 069	12 069

VALEUR FRACTIONNÉE ET TAXE D'AIDE À L'ÉDUCATION
POUR L'ANNÉE D'IMPOSITION 1999

N°	DIVISION OU DISTRICT	VALEUR FRACTIONNÉE			TAXE D'AIDE À L'ÉDUCATION ⁽¹⁾		
		BIENS RÉSIDENTIELS URBAINS ET AGRICOLLES	AUTRE	TOTAL	BIENS RÉSIDENTIELS URBAINS ET AGRICOLLES	AUTRE	TOTAL
1	WINNIPEG	1 951 732 100	1 681 956 790	3 633 688 890	15 457 718	30 376 140	45 833 858
2	ST. JAMES-ASSINIBOIA	836 250 870	543 462 530	1 379 713 400	6 623 107	9 814 933	16 438 040
3	ASSINIBOINE SOUTH	814 590 580	88 806 320	903 396 900	6 451 557	1 603 842	8 055 400
4	ST-BONIFACE	601 730 970	272 110 160	873 841 130	4 765 709	4 914 309	9 680 019
5	FORT GARRY	666 139 550	394 550 290	1 060 689 840	5 275 825	7 125 578	12 401 403
6	ST-VITAL	812 961 090	153 605 130	966 566 220	6 438 652	2 774 109	9 212 760
9	RIVER EAST	1 061 014 140	144 212 790	1 205 226 930	8 403 232	2 604 483	11 007 715
10	SEVEN OAKS	710 770 880	141 825 650	852 596 530	5 629 305	2 561 371	8 190 677
11	LORD SELKIRK	464 787 570	94 137 570	558 925 140	3 681 118	1 700 125	5 381 242
12	TRANSCONA-SPRINGFIELD	535 362 860	249 220 830	784 583 690	4 240 074	4 500 928	8 741 002
13	AGASSIZ	235 174 920	71 330 890	306 505 810	1 862 585	1 288 236	3 150 821
14	RIVIÈRE SEINE	289 291 790	66 897 410	356 189 200	2 291 191	1 208 167	3 499 358
15	HANOVER	263 981 630	112 003 670	375 985 300	2 090 735	2 022 786	4 113 521
16	BOUNDARY	31 833 160	18 836 160	50 669 320	252 119	340 181	592 300
17	RIVIÈRE ROUGE	46 669 260	30 421 960	77 091 220	369 621	549 421	919 041
18	RHINELAND	63 695 380	36 242 020	99 937 400	504 467	654 531	1 158 998
19	MORRIS-MACDONALD	84 311 690	56 291 810	140 603 500	667 749	1 016 630	1 684 379
20	WHITE HORSE PLAIN	67 702 600	25 220 390	92 922 990	536 205	455 480	991 685
21	INTERLAKE	209 496 030	74 515 090	284 011 120	1 659 209	1 345 743	3 004 951
22	EVERGREEN	198 574 220	52 960 540	251 534 760	1 572 708	956 467	2 529 175
23	LAKESHORE	55 876 490	16 073 060	71 949 550	442 542	290 279	732 821
24	PORTAGE-LA-PRAIRIE	196 292 980	137 854 370	334 147 350	1 554 640	2 489 650	4 044 290
25	MIDLAND	70 772 230	21 989 260	92 761 490	560 516	397 126	957 642
26	GARDEN VALLEY	120 438 310	55 489 900	175 928 210	953 871	1 002 148	1 956 019
28	MOUNTAIN	30 018 310	19 916 610	49 934 920	237 745	359 694	597 439
30	PINE CREEK	43 089 260	44 417 880	87 507 140	341 267	802 187	1 143 454
31	BEAUTIFUL PLAINS	73 931 250	68 677 540	142 608 790	585 536	1 240 316	1 825 852
32	TURTLE RIVER	33 280 330	9 214 100	42 494 430	263 580	166 407	429 987
33	DAUPHIN-OCBRE	106 660 460	43 457 690	150 118 150	844 751	784 846	1 629 597
34	DUCK MOUNTAIN	18 547 950	2 399 880	20 947 830	146 900	43 342	190 242
35	SWAN VALLEY	80 215 190	40 756 620	120 971 810	635 304	736 065	1 371 369
36	INTERMOUNTAIN	50 451 470	19 094 560	69 546 030	399 576	344 848	744 423
37	PELLY TRAIL	40 736 960	21 550 810	62 287 770	322 637	389 208	711 844
38	BIRDTAIL RIVER	38 558 080	55 908 860	94 466 940	305 380	1 009 714	1 315 094
39	ROLLING RIVER	105 160 100	66 335 790	171 495 890	832 868	1 198 024	2 030 892
40	BRANDON	520 446 220	331 083 490	851 529 710	4 121 934	5 979 368	10 101 302
41	FORT LA BOSSE	60 793 690	95 413 860	156 207 550	481 486	1 723 174	2 204 660
42	SOURIS VALLEY	38 980 940	37 100 260	76 081 200	308 729	670 031	978 760
43	ANTLER RIVER	32 167 840	29 313 090	61 480 930	254 769	529 394	784 164
44	TURTLE MOUNTAIN	54 939 810	19 978 020	74 917 830	435 123	360 803	795 926
45	KELSEY	71 822 350	52 165 140	123 987 490	568 833	942 102	1 510 935
46	FLIN FLON	51 277 400	20 185 320	71 462 720	406 117	364 547	770 664
47	WESTERN	84 461 790	35 017 860	119 479 650	668 937	632 423	1 301 360
48	FRONTIER	32 357 300	20 127 630	52 484 930	256 270	363 505	619 775
49	D.S.F.M.						
50	PRAIRIE SPIRIT	67 436 840	37 314 360	104 751 200	534 100	673 897	1 207 997
2264	CHURCHILL	4 622 530	8 060 950	12 683 480	36 610	145 581	182 191
2309	SNOW LAKE	8 259 410	1 956 630	10 216 040	65 415	35 337	100 751
2312	LYNN LAKE	1 663 510	1 132 680	2 796 190	13 175	20 456	33 631
2355	MYSTERY LAKE	135 240 690	53 282 560	188 523 250	1 071 106	962 283	2 033 389
2439	SPRAGUE CONSOLIDATED	5 197 010	3 763 340	8 960 350	41 160	67 966	109 126
2460	LEAF RAPIDS	7 483 360	9 573 780	17 057 140	59 268	172 902	232 171
3000	WPG. TECHNICAL COLLEGE						
	PROVINCE	12 187 251 350	5 687 213 900	17 874 465 250	96 523 031	102 711 083	199 234 114
	L.G.D. OF PINAWA	15 801 230	1 195 100	16 996 330			
	NOT IN ANY DIVISION	5 979 980	22 834 430	28 814 410	47 361	412 390	459 751
	PROVINCE - TOTAL	12 209 032 560	5 711 243 430	17 920 275 990	96 570 392	103 123 473	199 693 865

(1) LES TAUX UNIFORMES EN MILLIÈMES DE DOLLAR SONT DE 7,92 MILLIÈMES POUR LES BIENS RÉSIDENTIELS URBAINS ET AGRICOLLES ET DE 18,06 MILLIÈMES POUR LES AUTRES BIENS.

TAUX EN MILLIÈMES DE DOLLAR DE LA TAXE SPÉCIALE (1999)

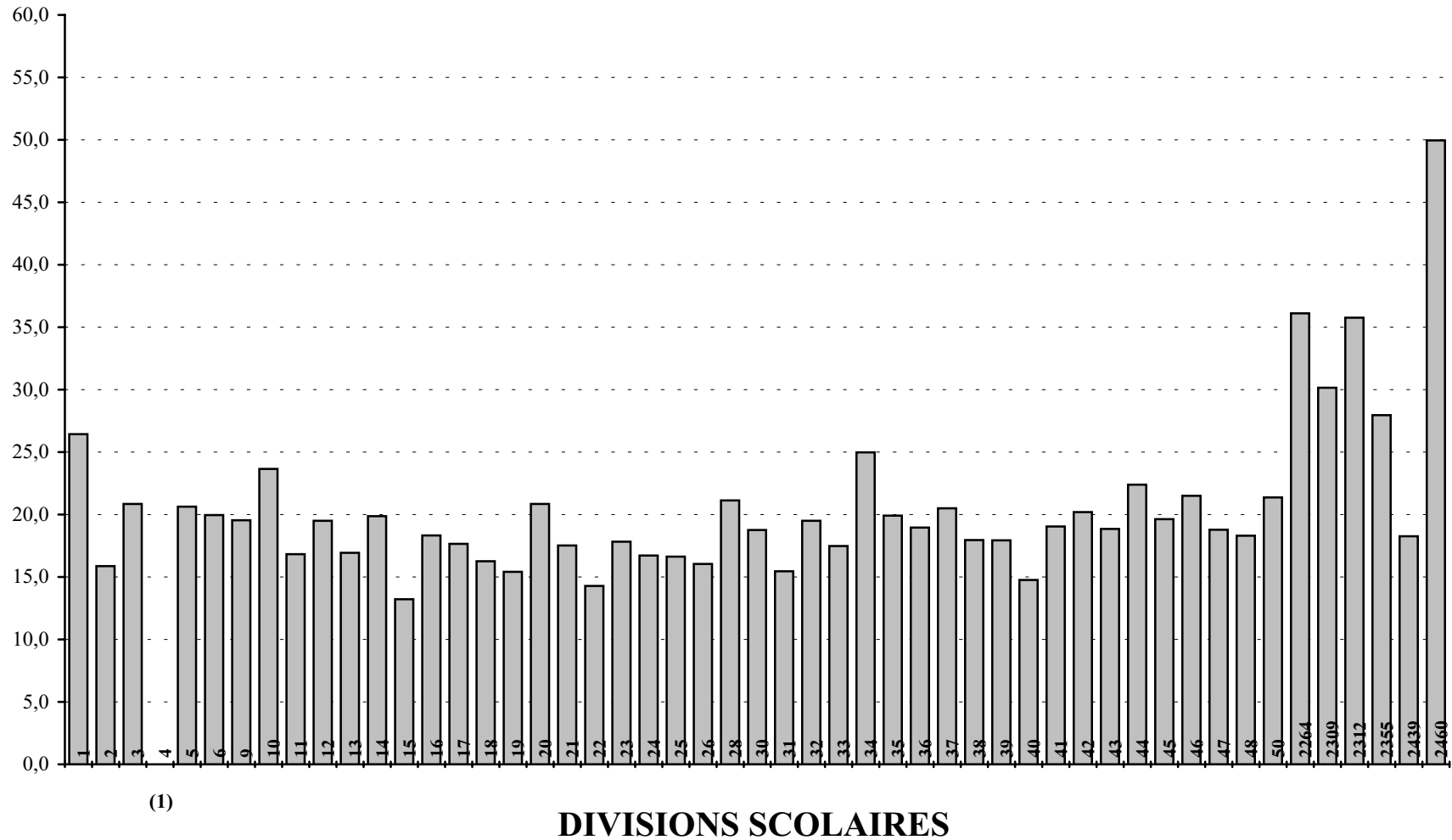

(1) Le taux en millièmes de dollar de la Division scolaire de Saint-Boniface no 4 est de 19,8 sur les biens situés à l'intérieur des anciennes limites de celle-ci et de 21,7 sur les biens situés à l'intérieur des anciennes limites de la Division scolaire Norwood no 8 (voir la page 53).

TOTAL DE LA VALEUR FRACTIONNÉE, DE LA TAXE SPÉCIALE ET DU TAUX EN MILLIÈMES DE DOLLAR
POUR L'ANNÉE D'IMPOSITION 1999

N°	DIVISION OU DISTRICT	VALEUR FRACTIONNÉE				TAXE SPÉCIALE	
		BIENS RÉSIDENTIELS URBAINS ET AGRICOLLES	TERRES ET BÂTIMENTS AGRICOLLES	AUTRE	TOTAL	MONTANT	TAUX EN MILLIÈMES DE DOLLAR (1)
1	WINNIPEG	1 951 732 100	1 242 750	1 681 956 790	3 634 931 640	96 078 140	26,4
2	ST. JAMES-ASSINIBOIA	836 250 870	6 238 580	543 462 530	1 385 951 980	21 992 998	15,9
3	ASSINIBOINE SOUTH	814 590 580	5 210 760	88 806 320	908 607 660	18 936 415	20,8
4	ST-BONIFACE	601 730 970	2 021 850	272 110 160	875 862 980	17 708 060	(2)
5	FORT GARRY	666 139 550	2 979 540	394 550 290	1 063 669 380	21 932 937	20,6
6	ST-VITAL	812 961 090	6 342 030	153 605 130	972 908 250	19 410 203	20,0
9	RIVER EAST	1 061 014 140	6 368 710	144 212 790	1 211 595 640	23 670 663	19,5
10	SEVEN OAKS	710 770 880	5 635 470	141 825 650	858 232 000	20 299 805	23,7
11	LORD SELKIRK	464 787 570	31 010 550	94 137 570	589 935 690	9 929 157	16,8
12	TRANSCONA-SPRINGFIELD	535 362 860	40 399 150	249 220 830	824 982 840	16 093 744	19,5
13	AGASSIZ	235 174 920	53 452 320	71 330 890	359 958 130	6 092 297	16,9
14	RIVIÈRE SEINE	289 291 790	46 864 740	66 897 410	403 053 940	8 011 144	19,9
15	HANOVER	263 981 630	71 920 960	112 003 670	447 906 260	5 917 639	13,2
16	BOUNDARY	31 833 160	44 400 810	18 836 160	95 070 130	1 741 546	18,3
17	RIVIÈRE ROUGE	46 669 260	51 918 090	30 421 960	129 009 310	2 276 467	17,6
18	RHINELAND	63 695 380	44 555 160	36 242 020	144 492 560	2 349 600	16,3
19	MORRIS-MACDONALD	84 311 690	82 952 040	56 291 810	223 555 540	3 444 000	15,4
20	WHITE HORSE PLAIN	67 702 600	45 235 440	25 220 390	138 158 430	2 880 721	20,9
21	INTERLAKE	209 496 030	83 542 460	74 515 090	367 553 580	6 442 000	17,5
22	EVERGREEN	198 574 220	33 755 250	52 960 540	285 290 010	4 075 472	14,3
23	LAKESHORE	55 876 490	45 427 560	16 073 060	117 377 110	2 092 890	17,8
24	PORTAGE-LA-PRAIRIE	196 292 980	77 284 560	137 854 370	411 431 910	6 875 618	16,7
25	MIDLAND	70 772 230	102 276 960	21 989 260	195 038 450	3 244 112	16,6
26	GARDEN VALLEY	120 438 310	53 893 320	55 489 900	229 821 530	3 689 100	16,1
28	MOUNTAIN	30 018 310	58 072 740	19 916 610	108 007 660	2 281 135	21,1
30	PINE CREEK	43 089 260	57 689 940	44 417 880	145 197 080	2 723 520	18,8
31	BEAUTIFUL PLAINS	73 931 250	59 027 310	68 677 540	201 636 100	3 116 467	15,5
32	TURTLE RIVER	33 280 330	40 500 860	9 214 100	82 995 290	1 619 027	19,5
33	DAUPHIN-OCBRE	106 660 460	30 950 100	43 457 690	181 068 250	3 165 646	17,5
34	DUCK MOUNTAIN	18 547 950	20 746 530	2 399 880	41 694 360	1 041 747	25,0
35	SWAN VALLEY	80 215 190	53 668 740	40 756 620	174 640 550	3 478 918	19,9
36	INTERMOUNTAIN	50 451 470	58 733 790	19 094 560	128 279 820	2 430 764	18,9
37	PELTY TRAIL	40 736 960	46 465 940	21 550 810	108 753 710	2 230 427	20,5
38	BIRDTAIL RIVER	38 558 080	68 142 300	55 908 860	162 609 240	2 920 506	18,0
39	ROLLING RIVER	105 160 100	66 761 430	66 335 790	238 257 320	4 271 737	17,9
40	BRANDON	520 446 220	24 238 050	331 083 490	875 767 760	12 922 500	14,8
41	FORT LA BOSSE	60 793 690	69 971 520	95 413 860	226 179 070	4 309 535	19,1
42	SOURIS VALLEY	38 980 940	62 243 850	37 100 260	138 325 050	2 794 437	20,2
43	ANTLER RIVER	32 167 840	76 887 900	29 313 090	138 368 830	2 609 333	18,9
44	TURTLE MOUNTAIN	54 939 810	58 494 630	19 978 020	133 412 460	2 988 682	22,4
45	KELSEY	71 822 350	7 315 740	52 165 140	131 303 230	2 578 590	19,6
46	FLIN FLON	51 277 400		20 185 320	71 462 720	2 843 511	21,5
47	WESTERN	84 461 790	21 117 730	35 017 860	140 597 380	2 642 311	18,8
48	FRONTIER	32 357 300	6 332 910	20 127 630	58 817 840	1 076 366	18,3
49	D.S.F.M.						
50	PRAIRIE SPIRIT	67 436 840	129 989 370	37 314 360	234 740 570	5 016 646	21,4
2264	CHURCHILL	4 622 530	4 980	8 060 950	12 688 460	458 054	36,1
2309	SNOW LAKE	8 259 410	3 150	1 956 630	10 219 190	558 010	30,2
2312	LYNN LAKE	1 663 510		1 132 680	2 796 190	100 000	35,8
2355	MYSTERY LAKE	135 240 690		53 282 560	188 523 250	5 270 926	28,0
2439	SPRAGUE CONSOLIDATED	5 197 010	2 620 560	3 763 340	11 580 910	211 403	18,3
2460	LEAF RAPIDS	7 483 360	5 070	9 573 780	17 062 210	852 319	50,0
3000	WPG. TECHNICAL COLLEGE						
	PROVINCE	12 187 251 350	1 964 914 200	5 687 213 900	19 839 379 450	401 697 245	20,2
	L.G.D. OF PINAWA	15 801 230	222 750	1 195 100	17 219 080		
	NOT IN ANY DIVISION	5 979 980	7 621 140	22 834 430	36 435 550		
	PROVINCE - TOTAL	12 209 032 560	1 972 758 090	5 711 243 430	19 893 034 080		

- (1) LES TAUX UNIFORMES EN MILLIÈMES DE DOLLAR SONT DE 7,92 MILLIÈMES POUR LES BIENS RÉSIDENTIELS URBAINS ET AGRICOLLES ET DE 18,06 MILLIÈMES POUR LES AUTRES BIENS.
- (2) À COMPTER DU 1ER JUILLET 1998, LES DIVISIONS SCOLAIRES DE SAINT-BONIFACE ET NORWOOD ONT FUSIONNÉ POUR DEVENIR UNE SEULE DIVISION; AUX TERMES DE LA LOI SUR LES ÉCOLES PUBLIQUES, LES TAUX DE MILLIÈMES DE DOLLAR NE SERONT PAS HARMONISÉS PENDANT UNE CERTAINE PÉRIODE. EN 1999, L'IMPÔT FONCIER EN MILLIÈMES DE DOLLAR À L'INTÉRIEUR DE L'ANCIENNE DIVISION SCOLAIRE DE SAINT-BONIFACE EST DE 19,8 ET CELUI DE L'ANCIENNE DIVISION SCOLAIRE NORWOOD EST DE 21,7.

ÉVALUATION EN FONCTION DU NOMBRE D'ÉLÈVES ADMISSIBLES - 1999

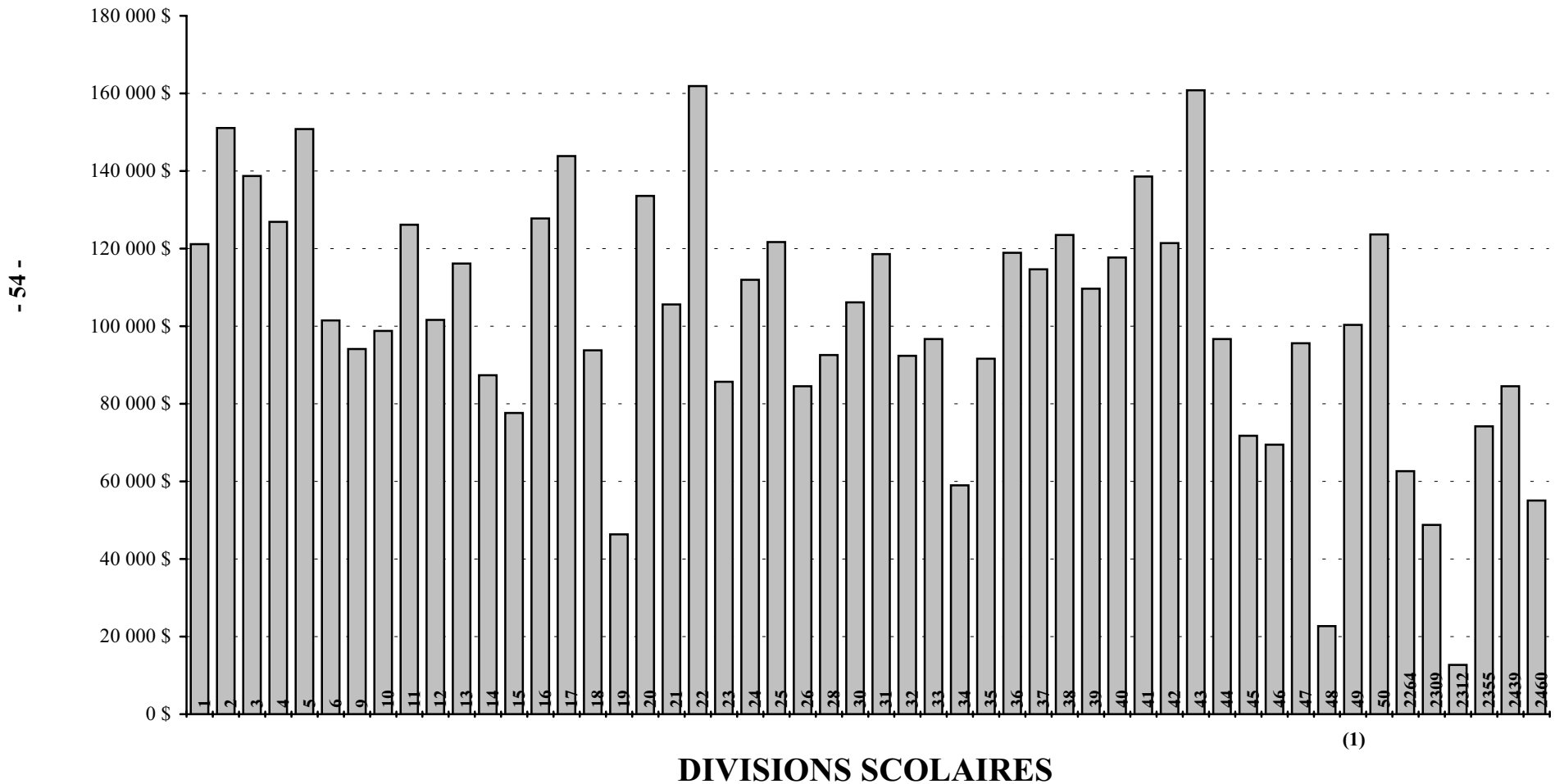

(1) Le calcul de l'évaluation en fonction du nombre d'élèves admissibles de la D.S.F.M. n° 49 est fait au prorata en utilisant le nombre d'inscriptions à l'intérieur des limites de celle-ci.

IMPÔTS LOCAUX ET ÉVALUATION EN FONCTION DU NOMBRE D'ÉLÈVES ADMISSIBLES
POUR L'ANNÉE D'IMPOSITION 1999

N°	DIVISION OU DISTRICT	TAXE D'AIDE			ÉVALUATION EN FONCTION DU NOMBRE D'ÉLÈVES ADMISSIBLES ⁽¹⁾
		À L'ÉDUCATION	TAXE SPÉCIALE	TOTAL	
1	WINNIPEG	45 833 858	96 078 140	141 911 998	121 163
2	ST. JAMES-ASSINIBOIA	16 438 040	21 992 998	38 431 038	151 077
3	ASSINIBOINE SOUTH	8 055 400	18 936 415	26 991 815	138 733
4	ST-BONIFACE	9 680 019	17 708 060	27 388 078	126 911
5	FORT GARRY	12 401 403	21 932 937	34 334 340	150 799
6	ST-VITAL	9 212 760	19 410 203	28 622 963	101 515
9	RIVER EAST	11 007 715	23 670 663	34 678 378	94 107
10	SEVEN OAKS	8 190 677	20 299 805	28 490 482	98 807
11	LORD SELKIRK	5 381 242	9 929 157	15 310 399	126 135
12	TRANSCONA-SPRINGFIELD	8 741 002	16 093 744	24 834 746	101 619
13	AGASSIZ	3 150 821	6 092 297	9 243 118	116 164
14	RIVIÈRE SEINE	3 499 358	8 011 144	11 510 502	87 351
15	HANOVER	4 113 521	5 917 639	10 031 160	77 606
16	BOUNDARY	592 300	1 741 546	2 333 846	127 803
17	RIVIÈRE ROUGE	919 041	2 276 467	3 195 508	143 884
18	RHINELAND	1 158 998	2 349 600	3 508 598	93 753
19	MORRIS-MACDONALD	1 684 379	3 444 000	5 128 379	46 337
20	WHITE HORSE PLAIN	991 685	2 880 721	3 872 406	133 607
21	INTERLAKE	3 004 951	6 442 000	9 446 951	105 582
22	EVERGREEN	2 529 175	4 075 472	6 604 647	161 922
23	LAKESHORE	732 821	2 092 890	2 825 711	85 652
24	PORTAGE-LA-PRAIRIE	4 044 290	6 875 618	10 919 908	111 930
25	MIDLAND	957 642	3 244 112	4 201 754	121 716
26	GARDEN VALLEY	1 956 019	3 689 100	5 645 119	84 524
28	MOUNTAIN	597 439	2 281 135	2 878 574	92 591
30	PINE CREEK	1 143 454	2 723 520	3 866 974	106 146
31	BEAUTIFUL PLAINS	1 825 852	3 116 467	4 942 319	118 609
32	TURTLE RIVER	429 987	1 619 027	2 049 014	92 346
33	DAUPHIN-OCBRE	1 629 597	3 165 646	4 795 243	96 694
34	DUCK MOUNTAIN	190 242	1 041 747	1 231 989	59 015
35	SWAN VALLEY	1 371 369	3 478 918	4 850 287	91 617
36	INTERMOUNTAIN	744 423	2 430 764	3 175 187	118 888
37	PELLY TRAIL	711 844	2 230 427	2 942 271	114 659
38	BIRDTAIL RIVER	1 315 094	2 920 506	4 235 600	123 504
39	ROLLING RIVER	2 030 892	4 271 737	6 302 629	109 685
40	BRANDON	10 101 302	12 922 500	23 023 802	117 684
41	FORT LA BOSSE	2 204 660	4 309 535	6 514 196	138 607
42	SOURIS VALLEY	978 760	2 794 437	3 773 197	121 423
43	ANTLER RIVER	784 164	2 609 333	3 393 497	160 800
44	TURTLE MOUNTAIN	795 926	2 988 682	3 784 608	96 676
45	KELSEY	1 510 935	2 578 590	4 089 525	71 735
46	FLIN FLON	770 664	2 843 511	3 614 175	69 433
47	WESTERN	1 301 360	2 642 311	3 943 671	95 631
48	FRONTIER	619 775	1 076 366	1 696 141	22 697
49	D.S.F.M.				100 317
50	PRAIRIE SPIRIT	1 207 997	5 016 646	6 224 643	123 668
2264	CHURCHILL	182 191	458 054	640 245	62 659
2309	SNOW LAKE	100 751	558 010	658 761	48 793
2312	LYNN LAKE	33 631	100 000	133 631	12 681
2355	MYSTERY LAKE	2 033 389	5 270 926	7 304 315	74 166
2439	SPRAGUE CONSOLIDATED	109 126	211 403	320 529	84 532
2460	LEAF RAPIDS	232 171	852 319	1 084 490	55 039
3000	WPG. TECHNICAL COLLEGE				
	PROVINCE	199 234 114	401 697 245	600 931 359	108 812

(1) LE CALCUL DE L'ÉVALUATION EN FONCTION DU NOMBRE D'ÉLÈVES ADMISSIBLES EST FAIT EN REDRESSANT LE TOTAL DE LA VALEUR FRACTIONNÉE QUI SERT À DÉTERMINER L'AIDE IMPUTÉE À LA D.S.F.M. L'ÉVALUATION CORRESPOND AUX DONNÉES FOURNIES EN VUE DU CALCUL DE L'AIDE FINANCIÈRE ACCORDÉE AU SOUTIEN AUX ÉCOLES. L'ÉVALUATION EN FONCTION DU NOMBRE D'ÉLÈVES ADMISSIBLES NE TIENT PAS COMPTE DES BIENS MINIERIS NON ÉVALUÉS DE LA DIVISION SCOLAIRE DE FLIN FLON N° 46 ET DES DISTRICTS SCOLAIRES DE SNOW LAKE N° 2309 ET DE MYSTERY LAKE N° 2355. LE CALCUL DE L'ÉVALUATION EN FONCTION DU NOMBRE D'ÉLÈVES ADMISSIBLES DE LA D.S.F.M. N° 49 EST FAIT AU PRORATA EN UTILISANT LE NOMBRE D'INSCRIPTIONS À L'INTÉRIEUR DES LIMITES DE CELLE-CI.

ÉDUCATION, FORMATION PROFESSIONNELLE ET JEUNESSE						
PROGRAMME DE FINANCEMENT DES ÉCOLES						
AIDE DE BASE						
N°	DIVISION OU DISTRICT	AIDE POUR	OCCUPATION	ORIENTATION ET	SERVICES DE	PERFECTIONNEMENT
		LES DÉPENSES				
1	WINNIPEG	59 797 548	14 190 000	1 441 504	2 583 299	765 204
2	ST. JAMES-ASSINIBOIA	15 972 682	3 475 153	447 260	747 600	233 831
3	ASSINIBOINE SOUTH	12 394 053	2 227 500	345 396	564 587	167 179
4	ST-BONIFACE	10 975 767	2 887 500	281 196	500 385	148 207
5	FORT GARRY	12 704 097	2 392 500	349 676	607 137	179 890
6	ST-VITAL	18 920 030	3 300 000	449 828	773 388	229 090
9	RIVER EAST	27 976 970	4 785 000	651 844	1 110 079	329 057
10	SEVEN OAKS	18 805 659	3 135 000	416 872	750 033	222 114
11	LORD SELKIRK	9 159 345	1 650 000	239 680	403 995	122 882
12	TRANSCONA-SPRINGFIELD	17 240 890	2 805 000	413 020	698 252	207 674
13	AGASSIZ	6 180 942	1 155 000	161 784	265 254	81 946
14	RIVIÈRE SEINE	7 761 854	1 485 000	179 760	310 764	92 896
15	HANOVER	12 802 780	1 784 996	277 772	417 827	132 868
16	BOUNDARY	1 585 808	412 500	36 380	63 746	21 212
17	RIVIÈRE ROUGE	988 396	225 873	26 108	45 081	14 907
18	RHINELAND	3 314 916	584 083	79 608	133 114	36 500
19	MORRIS-MACDONALD	11 756 180	907 500	222 374	385 511	201 292
20	WHITE HORSE PLAIN	2 189 808	416 512	46 224	84 458	28 826
21	INTERLAKE	7 368 855	1 527 336	179 760	300 458	92 316
22	EVERGREEN	3 254 417	877 553	89 880	141 938	47 036
23	LAKESHORE	3 220 886	578 368	70 192	118 140	39 067
24	PORTAGE-LA-PRAIRIE	7 324 369	1 784 456	181 900	317 501	94 609
25	MIDLAND	3 236 165	610 839	83 888	138 266	44 308
26	GARDEN VALLEY	6 078 687	825 000	136 960	234 669	71 545
28	MOUNTAIN	2 205 563	357 214	45 796	76 122	26 469
30	PINE CREEK	2 892 750	559 776	68 908	118 103	37 429
31	BEAUTIFUL PLAINS	3 488 221	708 716	87 740	133 800	46 000
32	TURTLE RIVER	2 039 324	499 501	44 512	75 594	25 900
33	DAUPHIN-OCBRE	4 004 060	820 221	98 868	161 625	40 609
34	DUCK MOUNTAIN	1 925 567	467 611	37 664	61 102	20 739
35	SWAN VALLEY	4 132 979	990 000	96 728	164 697	50 140
36	INTERMOUNTAIN	2 142 539	577 500	56 924	93 225	29 224
37	PELLY TRAIL	1 917 569	427 740	46 652	81 852	25 470
38	BIRDTAIL RIVER	2 531 121	656 063	62 488	102 584	34 330
39	ROLLING RIVER	4 723 082	976 721	110 852	187 519	58 500
40	BRANDON	14 329 400	2 677 730	372 788	642 346	190 769
41	FORT LA BOSSE	3 209 995	847 317	67 059	140 893	44 587
42	SOURIS VALLEY	2 358 340	469 544	59 492	98 408	34 597
43	ANTLER RIVER	1 580 040	404 754	43 656	74 112	24 616
44	TURTLE MOUNTAIN	2 951 214	569 578	73 188	106 462	36 623
45	KELSEY	4 296 736	825 000	92 020	157 996	46 800
46	FLIN FLON	3 349 135	577 500	74 044	121 227	36 123
47	WESTERN	3 004 658	577 500	73 616	126 913	37 993
48	FRONTIER	8 004 608	3 266 568	114 704	223 767	77 881
49	D.S.F.M.	9 836 061	2 005 815	208 008	375 017	118 022
50	PRAIRIE SPIRIT	4 311 612	1 078 821	96 300	162 616	55 290
2264	CHURCHILL	521 799	117 454	9 416	17 590	4 876
2309	SNOW LAKE	714 420	82 500	13 268	22 762	7 491
2312	LYNN LAKE	629 939	185 651		19 144	6 358
2355	MYSTERY LAKE	8 148 465	1 072 500	160 500	286 415	84 782
2439	SPRAGUE CONSOLIDATED	343 722	90 949	6 848	11 899	4 056
2460	LEAF RAPIDS	881 327	165 000	16 264	26 906	8 500
3000	WPG. TECHNICAL COLLEGE					
	PROVINCE	381 485 350	76 077 913	9 047 169	15 566 178	4 818 630
2155	PINE FALLS	1 311 494		5 564	8 829	1 500
2408	WHITESHELL	2 295 625		14 124	22 252	7 164

(1) CALCULÉES EN FONCTION DES DÉPENSES COMPTABILISÉES MOINS LE MONTANT DU TAUX UNIFORME EN MILLIÈMES DE DOLLAR ET REDRESSÉES POUR TENIR COMPTE DES SOMMES VERSÉES PAR LES SOCIÉTÉS D'EXPLOITATION MINIÈRE. LES SUBVENTIONS ACCORDEES AUX DISTRICTS SCOLAIRES AYANT UN FINANCEMENT PARTICULIER DE PINE FALLS ET WHITESHELL SONT CALCULÉES EN FONCTION DU NOMBRE D'ÉLÈVES ADMISSIBLES (REPORTEZ-VOUS À LA PAGE 60 POUR LE MONTANT DU TAUX UNIFORME EN MILLIÈMES DE DOLLAR).

		ÉDUCATION, FORMATION PROFESSIONNELLE ET JEUNESSE				
		PROGRAMME DE FINANCEMENT DES ÉCOLES				
		AIDE DE BASE (SUITE)			AIDE PAR CATÉGORIE	
N°	DIVISION OU DISTRICT	SERVICES À L'ENFANCE EN DIFFICULTÉ NIVEAU I ⁽¹⁾	INTERVENTION PRÉCOCE EN MATIÈRE DE COMPORTEMENT	TOTAL DE L'AIDE DE BASE	ÉDUCATION DE L'ENFANCE EN DIFFICULTÉ ⁽²⁾	ÉLÈVES À RISQUE ⁽³⁾
1	WINNIPEG	7 115 500	341 462	86 234 517	9 158 370	6 225 352
2	ST. JAMES-ASSINIBOIA	2 172 100	100 529	23 149 155	2 920 734	324 706
3	ASSINIBOINE SOUTH	1 554 496	67 540	17 320 751	1 406 862	122 139
4	ST-BONIFACE	1 378 160	66 748	16 237 963	1 634 706	153 526
5	FORT GARRY	1 672 624	79 431	17 985 355	1 614 276	187 830
6	ST-VITAL	2 130 156	100 342	25 902 834	2 598 300	340 047
9	RIVER EAST	3 057 632	138 996	38 049 578	4 034 682	425 202
10	SEVEN OAKS	2 065 528	94 688	25 489 894	2 793 858	366 741
11	LORD SELKIRK	1 111 944	50 930	12 738 776	1 384 134	131 301
12	TRANSCONA-SPRINGFIELD	1 923 004	87 505	23 375 345	2 116 284	220 115
13	AGASSIZ	731 024	29 359	8 605 309	730 098	73 325
14	RIVIÈRE SEINE	855 572	40 955	10 726 801	1 249 800	71 398
15	HANOVER	1 233 679	66 319	16 716 241	1 146 228	114 231
16	BOUNDARY	175 908	8 448	2 304 002	242 988	15 000
17	RIVIÈRE ROUGE	124 548	6 094	1 431 007	156 906	15 000
18	RHINELAND	366 368	16 137	4 530 726	302 160	36 430
19	MORRIS-MACDONALD	861 948	20 427	14 355 232	763 528	46 756
20	WHITE HORSE PLAIN	232 832	12 476	3 011 136	257 880	21 849
21	INTERLAKE	827 752	38 830	10 335 307	839 826	69 818
22	EVERGREEN	419 012	19 052	4 848 888	575 172	40 332
23	LAKESHORE	325 708	15 127	4 367 488	502 236	55 530
24	PORTAGE-LA-PRAIRIE	873 976	41 382	10 618 193	902 076	245 390
25	MIDLAND	380 492	16 830	4 510 788	340 842	30 728
26	GARDEN VALLEY	646 708	29 359	8 022 928	702 930	53 549
28	MOUNTAIN	209 292	9 218	2 929 674	175 440	17 312
30	PINE CREEK	325 280	15 268	4 017 514	452 478	28 328
31	BEAUTIFUL PLAINS	404 032	18 194	4 886 703	403 302	33 292
32	TURTLE RIVER	207 580	9 559	2 901 970	289 944	34 188
33	DAUPHIN-OCBRE	445 120	19 316	5 589 819	568 680	46 676
34	DUCK MOUNTAIN	168 204	1 992	2 682 879	204 660	71 520
35	SWAN VALLEY	453 252	20 977	5 908 773	486 024	79 557
36	INTERMOUNTAIN	256 372	10 912	3 166 696	222 810	24 516
37	PELLY TRAIL	225 556	10 703	2 735 542	231 276	23 681
38	BIRDTAIL RIVER	282 908	12 573	3 682 067	311 952	23 864
39	ROLLING RIVER	516 596	23 419	6 596 689	592 860	52 075
40	BRANDON	1 769 352	36 246	20 018 631	2 203 560	474 434
41	FORT LA BOSSE	388 196	17 413	4 715 460	390 630	32 818
42	SOURIS VALLEY	270 924	12 738	3 304 043	272 490	22 318
43	ANTLER RIVER	204 584	9 438	2 341 200	155 466	17 680
44	TURTLE MOUNTAIN	328 276	14 828	4 080 169	318 552	26 592
45	KELSEY	435 276	20 051	5 873 879	573 366	122 266
46	FLIN FLON	334 268	14 069	4 506 366	337 830	30 522
47	WESTERN	349 676	16 423	4 186 779	343 800	36 156
48	FRONTIER	616 320	33 550	12 337 398	529 086	398 250
49	D.S.F.M.	1 032 764	51 436	13 627 123	742 380	106 725
50	PRAIRIE SPIRIT	447 260	21 175	6 173 074	494 454	38 502
2264	CHURCHILL	48 364	2 464	721 963	70 412	15 000
2309	SNOW LAKE	62 488	2 904	905 833	55 588	15 000
2312	LYNN LAKE	52 644	2 827	896 563	110 299	15 000
2355	MYSTERY LAKE	788 376	39 017	10 580 055	928 686	267 613
2439	SPRAGUE CONSOLIDATED	32 528	1 562	491 564	187 152	15 000
2460	LEAF RAPIDS	73 616	3 311	1 174 924	105 081	15 000
3000	WPG. TECHNICAL COLLEGE					
	PROVINCE	42 965 775	1 940 549	531 901 564	50 133 134	11 470 180
2155	PINE FALLS	25 454	891	1 353 732	16 332	15 000
2408	WHITESHELL	61 204	2 519	2 402 888	45 000	15 000

(1) AIDE ACCORDÉE À LA FONCTION 200, ÉDUCATION DE L'ENFANCE EN DIFFICULTÉ MOINS L'AIDE PAR CATÉGORIE ACCORDE À L'ÉDUCATION DE L'ENFANCE EN DIFFICULTÉ.

(2) COMPREND L'AIDE ACCORDÉE POUR LES COORDONNATEURS, LES SPÉCIALISTES ET LES ÉLÈVES BÉNÉFICIAIRE DE L'AIDE DE NIVEAU II ET III. L'AIDE TOTALE POUR L'ÉDUCATION DE L'ENFANCE EN DIFFICULTÉ EST 93 098 909 \$.

(3) AIDE ACCORDÉE POUR COUVRIR LES DÉPENSES LIÉES AUX ÉLÈVES À RISQUE ET QUI PEUT ÊTRE INSCRITE SOUS LES FONCTIONS 100, 200 ET 600.

		ÉDUCATION, FORMATION PROFESSIONNELLE ET JEUNESSE				
		PROGRAMME DE FINANCEMENT DES ÉCOLES				
		AIDE PAR CATÉGORIE (SUITE)				
N°	DIVISION OU DISTRICT	TRANSPORT ⁽¹⁾	ÉTUDES			PROGRAMMES DE FRANÇAIS
			MATÉRIEL SCOLAIRE	TECHNOLOGIQUES (PROFESSIONNELLES)	TECHNOLOGIE DE L'INFORMATION	
1	WINNIPEG	1 048 614	1 364 300	1 107 225	1 196 968	540 640
2	ST. JAMES-ASSINIBOIA	537 447	456 770	417 075	365 416	263 728
3	ASSINIBOINE SOUTH	210 402	326 890	144 425	261 512	268 912
4	ST-BONIFACE	369 890	281 434	206 700	231 832	427 419
5	FORT GARRY	287 314	351 735	50 575	281 388	214 923
6	ST-VITAL	503 601	333 623	205 150	358 356	476 982
9	RIVER EAST	1 248 815	640 272	576 000	514 332	293 819
10	SEVEN OAKS	782 515	434 295	255 925	347 436	203 266
11	LORD SELKIRK	1 581 462	233 850	359 950	187 080	74 924
12	TRANSCONA-SPRINGFIELD	1 441 279	404 360	294 100	323 488	315 316
13	AGASSIZ	1 371 808	153 725	44 025	122 980	76 461
14	RIVIÈRE SEINE	1 345 917	179 880	81 025	143 904	260 423
15	HANOVER	1 648 963	284 730	306 400	227 784	21 398
16	BOUNDARY	569 779	37 005	69 100	29 604	2 605
17	RIVIÈRE ROUGE	585 385	8 555	23 000	20 920	86 848
18	RHINELAND	496 904	77 060	78 200	61 648	2 091
19	MORRIS-MACDONALD	830 137	236 485	148 850	189 188	7 135
20	WHITE HORSE PLAIN	421 463	48 980	23 650	39 184	42 415
21	INTERLAKE	1 282 258	174 060	71 800	139 248	24 080
22	EVERGREEN	846 750	88 095	50 575	70 476	3 876
23	LAKESHORE	955 526	68 625	63 250	54 816	6 333
24	PORTAGE-LA-PRAIRIE	700 028	184 090	120 825	147 032	63 536
25	MIDLAND	768 373	56 172	65 650	63 972	4 185
26	GARDEN VALLEY	635 935	135 950	131 400	108 760	2 906
28	MOUNTAIN	438 800	44 020	14 200	35 216	35 557
30	PINE CREEK	785 516	51 394	26 900	54 716	4 900
31	BEAUTIFUL PLAINS	680 966	85 000	31 750	68 000	4 762
32	TURTLE RIVER	660 073	43 685	35 500	34 948	14 423
33	DAUPHIN-OCBRE	540 227	93 630	179 100	74 904	35 522
34	DUCK MOUNTAIN	474 465	35 325	16 025	28 260	401
35	SWAN VALLEY	965 601	95 310	184 450	76 248	30 915
36	INTERMOUNTAIN	655 728	46 354	16 300	43 160	4 568
37	PELLY TRAIL	587 296	47 425	46 750	37 940	2 345
38	BIRDTAIL RIVER	727 226	59 465	16 400	47 572	5 165
39	ROLLING RIVER	1 086 011	108 610	38 800	86 888	7 657
40	BRANDON	734 003	372 085	361 000	297 668	134 216
41	FORT LA BOSSE	874 092	81 590	79 650	65 272	2 148
42	SOURIS VALLEY	561 976	66 642	21 150	45 568	5 421
43	ANTLER RIVER	540 353	43 025		34 420	3 992
44	TURTLE MOUNTAIN	620 034	69 000	35 800	55 200	3 924
45	KELSEY	290 147	91 520	65 650	73 216	42 962
46	FLIN FLON	42 733	42 150	53 000	56 200	24 673
47	WESTERN	357 595	73 510	25 800	58 808	23 033
48	FRONTIER	1 134 074	129 570	34 050	103 656	1 623
49	D.S.F.M.	1 489 532	217 150	29 350	173 720	1 108 778
50	PRAIRIE SPIRIT	1 077 809	94 080	32 350	75 264	9 388
2264	CHURCHILL	58 438	10 125	5 050	8 100	
2309	SNOW LAKE	17 942	13 100	5 500	10 480	963
2312	LYNN LAKE	1 103	11 025	4 600	8 820	
2355	MYSTERY LAKE	50 057	165 770	216 400	132 616	55 117
2439	SPRAGUE CONSOLIDATED	120 599	6 109	8 725	5 480	100
2460	LEAF RAPIDS	1 550	15 500	7 350	12 400	
3000	WPG. TECHNICAL COLLEGE			715 750		
	PROVINCE	36 044 511	8 773 110	7 202 225	7 292 064	5 246 774
2155	PINE FALLS	50 924	5 175		4 140	656
2408	WHITESHELL	1 283	12 825	200	10 260	1 319

(1) CE MONTANT COMPREND L'AIDE AUX VÉHICULES D'AUTOBUS SCOLAIRES.

		ÉDUCATION, FORMATION PROFESSIONNELLE ET JEUNESSE PROGRAMME DE FINANCEMENT DES ÉCOLES				
		AIDE PAR CATÉGORIE (SUITE)				
N°	DIVISION OU DISTRICT	PROGRAMME DE PERFECTIONNEMENT DE L'ANGLAIS POUR LES ÉLÈVES AUTOCHTONES	PROGRAMME D'ANGLAIS LANGUE SECONDE	INTERVENTION PRÉCOCE EN MATIÈRE D'ALPHABÉTISATION	AUTRE AIDE PAR CATÉGORIE ⁽¹⁾	AIDE TOTALE PAR CATÉGORIE
		1	WINNIPEG	1 350 873	899 580	433 800
2	ST. JAMES-ASSINIBOIA	109 140	81 510	359 200	10 499	5 846 225
3	ASSINIBOINE SOUTH	31 680	44 220	170 100	51 491	3 038 633
4	ST-BONIFACE	80 403	15 840	172 125	13 066	3 586 941
5	FORT GARRY	32 010	134 145	182 250	8 128	3 344 574
6	ST-VITAL	179 808	118 140	145 800	136 989	5 396 796
9	RIVER EAST	169 473	173 910	194 400	88 986	8 359 891
10	SEVEN OAKS	207 366	162 525	121 500	48 427	5 723 854
11	LORD SELKIRK	252 564	4 950	117 450	36 086	4 363 751
12	TRANSCONA-SPRINGFIELD	113 286	22 770	269 760	41 249	5 562 007
13	AGASSIZ	70 362	27 390	92 340	113 673	2 876 187
14	RIVIÈRE SEINE	150 495	10 890	68 850	51 928	3 614 510
15	HANOVER	57 963	90 420	112 200	65 436	4 075 753
16	BOUNDARY	10 212	23 760	24 705	51 317	1 076 075
17	RIVIÈRE ROUGE	6 786	7 590	13 365	53 654	978 009
18	RHINELAND		20 790	32 400	73 711	1 181 394
19	MORRIS-MACDONALD	283 953	35 970	94 900	42 473	2 679 375
20	WHITE HORSE PLAIN	69 684	50 490	32 400	133 199	1 141 194
21	INTERLAKE	46 074	40 590	104 085	91 995	2 883 834
22	EVERGREEN	48 078	3 300	48 600	76 160	1 851 414
23	LAKESHORE	101 307	9 900	16 200	70 734	1 904 457
24	PORTAGE-LA-PRAIRIE	210 072	39 270	81 000	75 513	2 768 832
25	MIDLAND	14 190	27 720	32 400	69 259	1 473 491
26	GARDEN VALLEY		170 610	64 800	36 591	2 043 431
28	MOUNTAIN	1 980	21 615	23 085	76 632	883 857
30	PINE CREEK	43 560	26 070	32 400	127 013	1 633 275
31	BEAUTIFUL PLAINS	12 210	20 130	32 400	58 857	1 430 669
32	TURTLE RIVER	59 307	9 900	29 565	90 840	1 302 373
33	DAUPHIN-OCHE	89 682	3 960	32 400	44 233	1 709 014
34	DUCK MOUNTAIN	60 582		16 200	143 978	1 051 416
35	SWAN VALLEY	118 872		48 600	33 673	2 119 250
36	INTERMOUNTAIN	9 240	1 320	29 565	84 316	1 137 877
37	PELLY TRAIL	22 359	330	30 375	51 112	1 080 889
38	BIRDTAIL RIVER	2 970	7 590	32 400	92 237	1 326 841
39	ROLLING RIVER	33 567	14 850	48 600	136 400	2 206 318
40	BRANDON	274 467	20 955	245 090	57 766	5 175 244
41	FORT LA BOSSE	3 300	7 260	32 400	63 838	1 632 998
42	SOURIS VALLEY	660	21 450	32 400	62 218	1 112 293
43	ANTLER RIVER	2 310	660	22 680	74 971	895 557
44	TURTLE MOUNTAIN	8 580	20 130	34 830	52 763	1 245 405
45	KELSEY	121 500	8 910	58 300	429 708	1 877 545
46	FLIN FLON	40 797		79 500	226 087	933 492
47	WESTERN	16 692	30 030	32 400	13 310	1 011 134
48	FRONTIER	344 928		405 400	1 902 211	4 982 848
49	D.S.F.M.		34 155	64 800	473 232	4 439 822
50	PRAIRIE SPIRIT	10 560	30 030	53 865	198 360	2 114 662
2264	CHURCHILL	33 765	1 320	21 200	114 245	337 655
2309	SNOW LAKE				103 502	222 075
2312	LYNN LAKE	32 091		21 200	144 456	348 594
2355	MYSTERY LAKE	194 574		163 400	698 314	2 872 547
2439	SPRAGUE CONSOLIDATED	10 122		10 600	40 886	404 773
2460	LEAF RAPIDS	13 944		21 200	156 347	348 372
3000	WPG. TECHNICAL COLLEGE					715 750
	PROVINCE	5 158 398	2 496 945	4 639 485	7 267 297	145 724 123
2155	PINE FALLS		1 212	21 200	10 650	125 289
2408	WHITESHELL			21 200	19 058	126 145

(1) TOUTE AUTRE AIDE PAR CATÉGORIE QUI NE FIGURE PAS AILLEURS (P. EX. INDEMNITÉ D'ÉLOIGNEMENT, PETITES ÉCOLES, ÉLÈVES EN PENSION ET DÉPISTAGE PRÉCOCE, ETC.).

N°	DIVISION OU DISTRICT	ÉDUCATION, FORMATION PROFESSIONNELLE ET JEUNESSE PROGRAMME DE FINANCEMENT DES ÉCOLES			MONTANT DU TAUX UNIFORME EN MILLIÈMES DE DOLLAR (4)
		AIDE SUPPLÉMENTAIRE (1)	AIDE POUR D'AUTRES PROGRAMMES (2)	TOTAL DU PROGRAMME DE FINANCEMENT DES ÉCOLES (3)	
1	WINNIPEG	6 407 108	1 240 850	117 283 425	26 902 719
2	ST. JAMES-ASSINIBOIA	273 540	406 705	29 675 625	10 240 714
3	ASSINIBOINE SOUTH	642 339	164 129	21 165 852	6 730 023
4	ST-BONIFACE	868 834	250 781	20 944 519	5 457 781
5	FORT GARRY	335 673	176 081	21 841 683	7 871 323
6	ST-VITAL	2 025 444	378 307	33 703 381	6 748 241
9	RIVER EAST	2 685 848	419 987	49 515 304	8 978 576
10	SEVEN OAKS	2 466 652	258 397	33 938 797	6 368 081
11	LORD SELKIRK	505 270	191 872	17 799 669	4 377 323
12	TRANSCONA-SPRINGFIELD	1 774 327	274 912	30 986 591	6 097 879
13	AGASSIZ	557 158	99 105	12 137 759	2 650 020
14	RIVIÈRE SEINE	803 237	140 731	15 285 279	2 331 766
15	HANOVER	532 132	192 411	21 516 537	3 279 156
16	BOUNDARY	97 795	51 392	3 529 264	701 835
17	RIVIÈRE ROUGE	26 930	48 604	2 484 550	558 364
18	RHINELAND	223 676	59 064	5 994 860	1 072 135
19	MORRIS-MACDONALD	569 751	61 221	17 665 579	1 626 157
20	WHITE HORSE PLAIN	104 193	69 121	4 325 644	971 139
21	INTERLAKE	589 123	144 603	13 952 867	2 727 248
22	EVERGREEN		76 894	6 777 196	2 116 852
23	LAKESHORE	200 788	82 627	6 555 360	870 938
24	PORTAGE-LA-PRAIRIE	544 413	140 925	14 072 363	3 052 825
25	MIDLAND	176 834	138 405	6 299 518	1 444 380
26	GARDEN VALLEY	376 456	64 986	10 507 801	1 705 276
28	MOUNTAIN	214 538	57 473	4 085 542	604 854
30	PINE CREEK	244 049	85 093	5 979 931	1 077 362
31	BEAUTIFUL PLAINS	176 576	82 871	6 576 819	1 496 140
32	TURTLE RIVER	213 742	62 048	4 480 133	598 664
33	DAUPHIN-OUCHRE	408 810	166 048	7 873 691	1 343 526
34	DUCK MOUNTAIN	215 711	66 076	4 016 082	309 372
35	SWAN VALLEY	439 060	111 127	8 578 210	1 295 833
36	INTERMOUNTAIN	147 465	74 643	4 526 681	951 836
37	PELLY TRAIL	161 454	48 797	4 026 682	806 953
38	BIRDTAIL RIVER	154 256	59 511	5 222 675	1 089 874
39	ROLLING RIVER	353 327	97 816	9 254 150	1 767 869
40	BRANDON	704 062	232 683	26 130 620	6 498 197
41	FORT LA BOSSE	128 542	102 917	6 579 917	1 678 249
42	SOURIS VALLEY	161 644	50 403	4 628 383	1 026 372
43	ANTLER RIVER		59 870	3 296 627	1 026 697
44	TURTLE MOUNTAIN	373 434	50 258	5 749 266	989 920
45	KELSEY	332 950	56 964	8 141 338	974 270
46	FLIN FLON	656 210	71 094	6 167 162	723 850
47	WESTERN	254 368	40 830	5 493 111	1 043 233
48	FRONTIER	2 636 029	264 041	20 220 316	436 428
49	D.S.F.M.	910 549	201 801	19 179 295	3 232 717
50	PRAIRIE SPIRIT	293 730	127 562	8 709 028	1 726 581
2264	CHURCHILL	130 076	12 539	1 202 233	94 148
2309	SNOW LAKE	229 226	11 484	1 368 618	94 856
2312	LYNN LAKE	165 138	21 902	1 432 197	20 748
2355	MYSTERY LAKE	1 430 139	85 712	14 968 453	1 824 499
2439	SPRAGUE CONSOLIDATED	26 904	12 129	935 370	85 930
2460	LEAF RAPIDS	245 703	16 769	1 785 768	126 602
3000	WPG. TECHNICAL COLLEGE		118 229	833 979	
	PROVINCE	34 195 213	7 580 800	719 401 700	147 826 331
2155	PINE FALLS		-369	1 478 652	
2408	WHITESHELL		10 737	2 539 770	

(1) IL S'AGIT D'AIDE SUPPLÉMENTAIRE ACCORDÉE DE FAÇON COMPENSATOIRE AUX DÉPENSES NON CAPITALISÉES.

(2) COMPREND L'AIDE «D» ACCORDÉE AUX BÂTIMENTS SCOLAIRES, LE PROGRAMME D'AMÉLIORATION DU MILIEU DANS LES ÉCOLES, L'ÉQUIPEMENT POUR L'ENSEIGNEMENT PROFESSIONNEL ET LE PROGRAMME D'AMÉLIORATION DE LA QUALITÉ DE L'AIR.

(3) COMPREND LE REDRESSEMENT EFFECTUÉ POUR TENIR COMPTE DES JOURNÉES DE FERMETURE (LE MONTANT NE FIGURE PAS.)

(4) L'ÉVALUATION SCOLAIRE TOTALE EN 1999 MULTIPLIÉE PAR 7,42 MILLIÈMES DE DOLLAR ET REDRESSÉE POUR TENIR COMPTE DES SOMMES VERSÉES PAR LES SOCIÉTÉS D'EXPLOITATION MINIÈRE (UTILISÉES POUR CALCULER L'AIDE ACCORDÉE POUR COUVRIR LES DÉPENSES COMPTABILISÉES).

SOMMAIRE STATISTIQUE
CHIFFRES RÉELS 1998-1999 ET 1999-2000

N°	DIVISION OU DISTRICT	DÉPENSES DU FONDS D'ADMINISTRATION GÉNÉRALE PAR ÉLÈVE ⁽¹⁾		RAPPORT ÉLÈVES- ENSEIGNANT ⁽²⁾		ÉVALUATION EN FONCTION DU NOMBRE D'ÉLÈVES ADMISSIBLES ⁽³⁾		TAUX EN MILLIÈMES DE DOLLAR DE LA TAXE SPÉCIALE ⁽⁴⁾	
		1998-1999	1999-2000	1998-1999	1999-2000	1998-1999	1999-2000	1998	1999
1	WINNIPEG	7 004	7 158	14,1	14,3	123 921	121 163	25,1	26,4
2	ST. JAMES-ASSINIBOIA	5 891	6 023	15,4	15,5	154 118	151 077	15,5	15,9
3	ASSINIBOINE SOUTH	6 275	6 439	14,7	14,6	147 877	138 733	19,2	20,8
4	ST-BONIFACE	6 415	6 504	15,0	14,8	127 660	126 911		
5	FORT GARRY	6 425	6 502	14,8	14,6	152 482	150 799	18,9	20,6
6	ST-VITAL	5 896	6 126	15,8	15,5	95 016	101 515	18,3	20,0
9	RIVER EAST	5 669	5 954	15,8	15,7	94 284	94 107	18,6	19,5
10	SEVEN OAKS	6 247	6 453	15,8	15,6	97 588	98 807	22,4	23,7
11	LORD SELKIRK	6 064	6 210	15,7	16,1	125 520	126 135	16,3	16,8
12	TRANSCONA-SPRINGFIELD	5 991	5 839	16,0	16,0	101 195	101 619	19,0	19,5
13	AGASSIZ	6 358	6 156	15,7	15,2	116 317	116 164	16,5	16,9
14	RIVIÈRE SEINE	5 815	6 012	16,3	16,7	85 812	87 351	18,2	19,9
15	HANOVER	4 782	4 975	18,2	18,0	76 046	77 606	12,7	13,2
16	BOUNDARY	6 681	7 000	15,2	14,8	126 478	127 803	17,5	18,3
17	RIVIÈRE ROUGE	6 640	7 321	15,5	14,3	129 029	143 884	16,2	17,6
18	RHINELAND	5 645	5 697	16,1	16,5	95 111	93 753	14,0	16,3
19	MORRIS-MACDONALD	5 604	4 530	19,4	25,3	92 762	46 337	15,1	15,4
20	WHITE HORSE PLAIN	6 748	7 654	13,9	13,0	127 818	133 607	19,8	20,9
21	INTERLAKE	5 863	6 011	15,7	15,7	103 350	105 582	16,5	17,5
22	EVERGREEN	6 309	6 531	17,1	16,5	156 825	161 922	13,9	14,3
23	LAKESHORE	6 174	6 527	16,0	15,9	84 827	85 652	14,5	17,8
24	PORTAGE-LA-PRAIRIE	5 823	5 849	15,9	16,0	112 831	111 930	14,6	16,7
25	MIDLAND	6 135	6 195	15,7	16,0	123 954	121 716	15,7	16,6
26	GARDEN VALLEY	5 137	5 357	16,7	16,9	85 169	84 524	14,4	16,1
28	MOUNTAIN	6 591	6 793	13,6	13,9	97 546	92 591	20,2	21,1
30	PINE CREEK	6 253	6 452	15,5	15,2	101 857	106 146	17,9	18,8
31	BEAUTIFUL PLAINS	5 789	5 924	15,8	15,9	118 511	118 609	14,5	15,5
32	TURTLE RIVER	6 984	7 297	14,8	14,1	90 370	92 346	17,0	19,5
33	DAUPHIN-OCBRE	6 450	6 456	15,5	15,7	96 961	96 694	15,8	17,5
34	DUCK MOUNTAIN	6 748	7 209	15,2	14,5	55 731	59 015	24,8	25,0
35	SWAN VALLEY	6 528	6 695	15,9	15,5	90 319	91 617	19,1	19,9
36	INTERMOUNTAIN	6 153	6 327	15,9	16,0	113 669	118 888	17,6	18,9
37	PELLY TRAIL	6 237	6 774	15,4	14,9	110 481	114 659	20,5	20,5
38	BIRDTAIL RIVER	6 755	7 045	14,8	14,5	122 202	123 504	15,8	18,0
39	ROLLING RIVER	6 097	6 441	15,3	15,3	106 557	109 685	17,3	17,9
40	BRANDON	5 252	5 477	16,5	16,3	115 166	117 684	13,5	14,8
41	FORT LA BOSSE	6 616	6 873	14,7	14,9	135 887	138 607	18,9	19,1
42	SOURIS VALLEY	6 723	6 714	15,5	15,8	121 856	121 423	18,5	20,2
43	ANTLER RIVER	6 875	7 150	13,4	13,5	156 008	160 800	18,6	18,9
44	TURTLE MOUNTAIN	6 519	6 508	15,0	15,3	99 544	96 676	22,3	22,4
45	KELSEY	5 640	6 240	16,5	16,3	68 556	71 735	18,7	19,6
46	FLIN FLON	6 822	6 711	14,8	15,5	69 873	69 433	20,9	21,5
47	WESTERN	5 485	5 785	16,8	16,1	97 444	95 631	17,3	18,8
48	FRONTIER	9 741	10 244	13,2	13,7	21 039	22 697	16,3	18,3
49	D.S.F.M.	6 931	7 375	13,8	13,6	97 508	100 317		
50	PRAIRIE SPIRIT	7 066	7 416	14,4	14,1	120 532	123 668	20,2	21,4
2264	CHURCHILL	8 840	9 055	12,0	12,5	58 841	62 659	34,4	36,1
2309	SNOW LAKE	8 178	7 447	13,4	13,8	45 331	48 793	29,2	30,2
2312	LYNN LAKE	7 662	8 247	12,5	11,6	12 383	12 681	34,0	35,8
2355	MYSTERY LAKE	6 530	7 045	15,0	14,5	72 802	74 166	25,9	28,0
2439	SPRAGUE CONSOLIDATED	6 953	7 917	15,2	15,8	80 562	84 532	18,0	18,3
2460	LEAF RAPIDS	8 949	8 939	11,0	11,3	56 773	55 039	49,7	50,0
3000	WPG. TECHNICAL COLLEGE	7 279	6 842	17,6	19,5				
	PROVINCE	6 324	6 462	15,3	15,4	109 973	108 812	19,2	20,2
2155	PINE FALLS	8 315	7 936	12,3	14,9				
2408	WHITESHELL	8 194	8 481	11,1	10,7				

(1) VOIR LA PAGE 4 POUR PLUS DE RENSEIGNEMENTS.

(2) VOIR LA PAGE 9 POUR PLUS DE RENSEIGNEMENTS.

(3) VOIR LA PAGE 55 POUR PLUS DE RENSEIGNEMENTS.

(4) VOIR LA PAGE 53 POUR PLUS DE RENSEIGNEMENTS.