

RAPPORT SUR LE SYSTÈME COMPTABLE FRAME CHIFFRES RÉELS DE 2002-2003

**Éducation,
Citoyenneté
et Jeunesse
Manitoba**



Direction des finances des écoles
Édifice Robert-Fletcher
1181, avenue Portage, bureau 511
Winnipeg (Manitoba) R3G 0T3
CANADA
Téléphone : (204) 945-6910
Août 2004

This document is also available in English.

**Vous pouvez consulter ce document sur Internet à l'adresse suivante :
www.edu.gov.mb.ca/frpub/stat/frame/syscompta.html**

TABLE DES MATIÈRES

CONTRIBUTION PROVINCIALE À L'ÉDUCATION PUBLIQUE	i
PRÉAMBULE ET INTRODUCTION	ii
DÉFINITIONS DES DÉPENSES	iii
GLOSSAIRE	iv
NOTES EXPLICATIVES	vi
STATISTIQUES HISTORIQUES ET CONCILIATION DES DÉPENSES	
Écoles publiques du Manitoba – Inscriptions de 1966 à 2002 (graphique).....	1
Dépenses du fonds d'administration générale de 1992-1993 à 2002-2003 (graphique).....	2
Par division – Conciliation des dépenses	3
Dépenses du fonds d'administration générale par élève – 2001-2002 et 2002-2003	4
Par division – Dépenses du fonds d'administration générale par élève – 2002-2003 (graphique)	5
STATISTIQUES SUR LES ÉLÈVES	
Statistiques du système comptable FRAME – Nombre d'élèves au 30 septembre 2002	6
Inscriptions – Élèves présents, selon le système comptable FRAME, et admissibles au 30 septembre 2001 et au 30 septembre 2002.....	8
Nombre d'élèves par enseignant selon le système comptable FRAME au 30 septembre 2002.....	9
ANALYSE DU FONDS D'ADMINISTRATION GÉNÉRALE	
Dépenses consolidées par fonction et par objet	10
Dépenses par objet (graphique).....	11
Dépenses consolidées par objet de deuxième catégorie.....	12
Dépenses par fonction (graphique).....	14
Par division – Analyse des dépenses par fonction.....	15
Par division – Analyse des dépenses par programme.....	18
Par division – Analyse des dépenses de transport ordinaire	35
Par division – Analyse des dépenses de fonctionnement et d'entretien pour les bâtiments scolaires.....	37
Par division – Analyse des dépenses de technologie de l'information	38
Recettes par source (graphique)	40
Par division – Sommaire des recettes du fonds d'administration générale.....	41
Par division – Analyse des recettes du fonds d'administration générale.....	42
Par division – Excédent (ou déficit) accumulé.....	45
ANALYSE DU FONDS DE CAPITAL ET D'EMPRUNT	
Fonds consolidés acquis et utilisés (graphiques)	46
Par division – Fonds acquis et utilisés.....	48
ÉVALUATION ET TAXES	
Par division – Valeur fractionnée et taxe d'aide à l'éducation.....	51
Par division – Taux en millièmes de dollar de la taxe spéciale (graphique).....	52
Par division – Total de la valeur fractionnée, de la taxe spéciale et du taux en millièmes de dollar.....	53
Par division – Évaluation en fonction du nombre d'élèves résidents (graphique).....	54
Par division – Impôts locaux et évaluation en fonction du nombre d'élèves résidents	55
<u>ANNEXE</u>	
Par division – Détail du Programme de financement des écoles	56
Par division – Sommaire statistique	61

CONTRIBUTION PROVINCIALE À L'ÉDUCATION PUBLIQUE

Le coût total de l'éducation publique au Manitoba est constitué d'une part des coûts directs relevant du fonctionnement des écoles (p. ex., les salaires des enseignants et des administrateurs, les fournitures d'enseignement, le transport des élèves, les services publics, l'entretien des édifices) et d'autre part des dépenses en matière d'immobilisations relevant de la construction d'édifices scolaires et des travaux de réfection importants. Y sont également compris les dépenses provinciales liées au régime de pension des enseignants retraités et le programme de crédit d'impôt foncier du Manitoba pour l'éducation destiné aux propriétaires et aux locataires réduisant ainsi le montant des taxes foncières. Le total des dépenses au chapitre de l'éducation publique est subventionné à 73,9 % par la province.

2002/2003 (en millions de dollars)

	Total des dépenses en matière d'éducation publique	Contribution provinciale	Contribution provinciale en pourcentage
1 Fonds d'administration générale FRAME	1 369,0 \$	804,3 \$	58,8 %
2 Fonds d'immobilisations divisionnaire (transferts au fonds d'immobilisations)	14,8	-	-
3 Fonds d'immobilisations provincial (principal et intérêt) et autre	66,1	66,1	100,0 %
4 Crédit d'impôt foncier du Manitoba en matière d'éducation	S. O.	174,8	100,0 %
5 Aide aux pensionnés en matière de taxes scolaires	S. O.	2,8	100,0 %
6 Caisse de retraite des enseignants	91,1	91,1	100,0 %
Total redressé	1 541,0 \$	1 139,1 \$	73,9 %

Source :

- 1 Rapport sur le système comptable FRAME – Chiffres réels de 2002-2003, pages 3 et 42
- 2 Rapport sur le système comptable FRAME – Chiffres réels de 2002-2003, page 48
- 3 Rapport annuel 2002-2003 de la Commission des finances des écoles publiques du Manitoba
- 4 Rapport annuel 2002-2003 d'Éducation et Jeunesse Manitoba
- 5 Rapport annuel 2002-2003 d'Éducation et Jeunesse Manitoba
- 6 Rapport annuel 2002-2003 d'Éducation et Jeunesse Manitoba

PRÉAMBULE

Le système comptable FRAME (Financial Reporting and Accounting in Manitoba Education) fournit aux divisions scolaires une méthode type de comptabilité et de communication de l'information financière. Il est ainsi possible d'obtenir des données provinciales que peuvent utiliser les responsables des divisions scolaires, le ministère de l'Éducation, de la Citoyenneté et de la Jeunesse du Manitoba ou les parties intéressées.

L'analyse contenue dans le présent rapport est fondée sur l'information financière et les statistiques communiquées par les divisions scolaires. Bien que les données aient été quelque peu corrigées à la suite du processus de vérification, la Direction des finances des écoles, qui relève d'Éducation, Citoyenneté et Jeunesse Manitoba, ne peut pas garantir totalement leur exactitude.

INTRODUCTION

Le système comptable FRAME utilise des méthodes de comptabilité codée multidimensionnelle qui permettent d'inscrire les dépenses dans deux fonds principaux : le fonds d'administration générale et le fonds de capital et d'emprunt. Sous le fonds d'administration générale, les dépenses sont subdivisées en neuf fonctions (de l'Enseignement ordinaire à Fonctionnement et entretien). Les dépenses indiquées sous chaque fonction sont analysées par programme ou par objet. Nous entendons par « programmes » les différents sous-ensembles de programmes relevant d'une fonction, par exemple anglais sous Enseignement ordinaire. Les objets sont les éléments qui forment un programme, comme les salaires ou les avantages sociaux. Ces méthodes ont également servi à rédiger les sommaires inclus dans le présent rapport.

Pour obtenir plus de renseignements, reportez-vous aux définitions des dépenses par fonction, au glossaire inclus dans le présent rapport et aux notes explicatives qui suivent.

DÉFINITIONS DES DÉPENSES

Fonds d'administration générale – composé de neuf fonctions telles qu'elles sont décrites ci-dessous :

Fonction 100 – Enseignement ordinaire – Il s'agit des coûts directement liés aux salles de classe de la maternelle au secondaire 4 (p. ex. le personnel enseignant, les auxiliaires, les manuels scolaires, les fournitures, les services et le matériel tel que l'équipement audiovisuel et les ordinateurs). Les coûts administratifs scolaires, qui comprennent ceux liés aux directeurs d'école, aux directeurs adjoints et au secrétariat, y sont également compris.

Fonction 200 – Éducation de l'enfance en difficulté – Il s'agit des coûts expressément liés aux élèves ayant des besoins spéciaux, (p. ex. les élèves doués ou qui ont un handicap physique ou cognitif, ou qui éprouvent des difficultés sur le plan affectif ou de comportement). De tels coûts comprendraient ceux liés aux enseignants de l'enfance en difficulté et aux orthopédagogues, aux aides-enseignants de l'enfance en difficulté, aux spécialistes et aux services connexes et appropriés (p. ex. les ergothérapeutes), aux fournitures, aux manuels scolaires, aux ressources, à l'équipement et aux logiciels. Y sont également compris, les coordonnateurs de l'enseignement à l'enfance en difficulté et le personnel de bureau.

Fonction 300 – Centres d'apprentissage pour adultes – Il s'agit des coûts liés aux centres d'apprentissage pour adultes appartenant aux divisions scolaires et administrés par celles-ci. Les centres offrent des programmes axés sur les adultes à l'extérieur des campus; les programmes d'études et la prestation des programmes tiennent compte des principes et des pratiques de l'éducation des adultes. Les coûts liés aux adultes qui font partie d'une salle de classe ordinaire ne sont pas inclus. De plus, les coûts liés aux centres qui sont administrés par leur propre conseil d'administration ne sont pas compris.

Fonction 400 – Éducation et services communautaires – Il s'agit des coûts liés à la prestation de services (telles l'utilisation des installations par les membres de la collectivité et la location du gymnase) et à l'offre de cours non crédités aux groupes et aux membres de la collectivité. Ces coûts comprennent l'enseignement de la prématernelle.

Fonction 500 – Administration de la division – Il s'agit des coûts liés à l'administration divisionnaire, y compris ceux liés aux commissaires, aux directeurs généraux et aux secrétaires-trésoriers.

Fonction 600 – Services pédagogiques et de soutien aux élèves – Il s'agit des coûts liés aux services de soutien destinés aux élèves, au personnel enseignant et au processus éducatif tels que la bibliothèque, les services de counselling et d'orientation, de perfectionnement professionnel et de consultation en matière de programmes d'études et d'élaboration de ces derniers.

Fonction 700 – Transport des élèves – Il s'agit de tous les coûts liés au transport des élèves, y compris le personnel surveillant et de bureau. Ces coûts ne comprennent pas l'achat des autobus scolaires de plus de 20 000 \$ (prix unitaire) puisque ceux-ci figurent au fonds de capital et d'emprunt.

Fonction 800 – Fonctionnement et entretien – Il s'agit de tous les coûts liés à l'entretien et aux réparations mineures des bâtiments et terrains divisionnaires, y compris les coûts liés au personnel surveillant et de bureau. Ces coûts comprennent les services publics, les impôts, l'assurance et les fournitures, mais ne comprennent pas les dépenses en immobilisations.

Fonction 900 – Frais et taxes – Il s'agit de coûts liés aux intérêts des prêts à court terme, aux frais bancaires et à la taxe d'aide à la santé et à l'éducation.

Remarque : Les dépenses en immobilisations ne sont pas comprises dans les fonctions du fonds d'administration générale. Voir la définition du Fonds de capital et d'emprunt.

Fonds de capital et d'emprunt – Il s'agit des terrains, des bâtiments et de l'équipement ayant une valeur de 20 000 \$ ou plus et ayant une vie utile de plus de trois ans, ainsi que des projets ayant une valeur de 20 000 \$ ou plus et qui seraient considérés comme étant des améliorations.

GLOSSAIRE

Classification des dépenses

Fonction (raisons de l'acquisition d'un objet) – Décrit très sommairement les services fournis dans le cadre des principales activités des divisions scolaires.

Objet (ce qui est acquis) – Marchandise ou service obtenus à la suite d'une dépense particulière. Objet pour lequel on a dépensé de l'argent.

Programme – Chaque fonction comporte un certain nombre de programmes qui lient les principales opérations aux activités principales.

École à voie double – Écoles offrant plus d'un programme de langue (anglais, français, immersion française ou autre programme bilingue) et où aucun programme de langue ne constitue 90 % ou plus des inscriptions en enseignement ordinaire. Le Programme « école à voie double » inclut le coût de l'enseignement ordinaire pour tous les élèves inscrits à ces écoles.

École à voie unique – S'entend d'une école dans laquelle 90 % ou plus des élèves en Enseignement ordinaire sont inscrits à un seul programme de langue (anglais, français, immersion française ou autre programme bilingue). D'autres programmes de langue peuvent être offerts, mais les élèves qui y sont inscrits constituent, en tout, moins de 10 % des inscriptions totales. Le Programme « école à voie unique » inclut le coût de l'enseignement ordinaire pour tous les élèves inscrits à ces écoles.

Équipement de technologie de l'information – Équipement informatique, logiciels et périphériques informatiques comme les imprimantes, les balayeurs, les scripteurs ou lecteurs de CD-ROM, les écrans, les modems, les routeurs et les éléments de réseaux de zone locale et de réseaux à grande distance. Comprend également le matériel qui fait partie d'un système de sortie interactif à plusieurs sites comme la télévision, le magnétoscope, l'émetteur hyperfréquence, le récepteur par satellite, les commandes de commutation et le matériel audio-vidéo.

ETP – « Équivalent à temps plein » s'entend du nombre d'élèves calculé selon le temps de présence à l'école (c.-à-d. un élève de maternelle compte pour ½ élève et les adultes comptent en fonction de leur pourcentage de présence à l'école).

IPC – Indice des prix à la consommation déterminé par Statistique Canada. L'IPC est un indice qui mesure le taux de variation moyen survenu dans le coût d'un panier de biens et de services achetés par les consommateurs canadiens.

M à S4 – De la maternelle au secondaire 4 (12^e année).

PM au S4 – De la prématernelle au secondaire 4 (12^e année).

Révisions du fonds de roulement – Augmentation ou réduction des comptes bancaires, des comptes clients, des comptes de créditeurs, des placements à court terme et des prêts à court terme.

Salaires en technologie de l'information – Salaires de tous les membres du personnel qui sont responsables de la coordination, de l'installation, de l'entretien et de la réparation des ordinateurs et des systèmes et données informatiques, et des réseaux vidéo ou multimédia, comme les techniciens en informatique, les programmeurs et les administrateurs de réseaux.

Services de technologie de l'information – Services non fournis par le personnel divisionnaire concernant l'installation et l'entretien des ordinateurs, les systèmes informatiques et les réseaux de données, vidéo ou multimédia, y compris les contrats et les ententes d'entretien. Comprend également les frais de ligne spécialisée et d'interurbains associés au transfert électronique des données et aux programmes éducatifs (p. ex. enseignement à distance), et les frais d'accès à Internet. Comprend de plus les locations et les baux se rapportant au matériel de technologie de l'information.

Taux exprimé en millième – Taux d'impôt appliqué par 1 000 \$ de valeur fractionnée. Par exemple, dans le cas de biens résidentiels de catégorie 1 évalués à 100 000 \$ à un taux de 20 millièmes de dollar, le montant d'impôt payable serait le suivant :

$$100\ 000\ \$ \div 1\ 000 \times 45\ \% \text{ (taux de valeur fractionnée)} \times 20 \text{ millièmes de dollar} = 900\ \$$$

Taxe d'aide à l'éducation – Taxe provinciale prélevée sur tous les biens à l'exclusion des terres agricoles pour financer l'éducation. La taxe d'aide à l'éducation, combinée aux fonds provenant des recettes générales, représente le total de l'aide financière provinciale aux écoles publiques.

Taxe spéciale – Taxe que chaque division scolaire prélève par année civile sur tous les biens imposables admissibles qui se trouvent sur son territoire, y compris les terres agricoles.

Total des kilomètres (carnet de bord) – Tous les kilomètres parcourus par les autobus. Les chiffres proviennent des carnets de bord quotidiens des autobus scolaires et comprennent donc les kilomètres parcourus pour se rendre à l'école et en revenir (le matin, pendant la pause du dîner et après l'école), pour se rendre à d'autres écoles et installations pour des activités scolaires, pour effectuer des excursions scolaires, etc.

Total des kilomètres (parcours) – Tous les kilomètres enregistrés par les autobus sur leurs parcours ordinaires. Comprend seulement les kilomètres parcourus pour le transport des élèves le matin du garage à l'école et le retour au garage après l'école (c.-à-d. les excursions scolaires, les déplacements pendant la pause du dîner, etc. ne sont pas inclus).

Total des kilomètres en charge – Tous les kilomètres enregistrés par les autobus sur leurs parcours ordinaires lorsqu'ils ont des élèves en charge. Comprend seulement les kilomètres parcourus pour le transport des élèves sur les parcours ordinaires (voir la description des parcours ordinaires des autobus ci-dessus) à partir du moment où le premier élève monte dans l'autobus jusqu'au moment où le dernier élève en descend.

Valeur fractionnée – Pourcentage du total de la valeur marchande évaluée qui est imposable. La Province fixe les pourcentages fractionnés pour diverses catégories de biens dans les règlements d'application de la *Loi sur l'évaluation municipale*. Par exemple, des biens résidentiels de catégorie 1 ont une valeur fractionnée égale à 45 % (2002) de leur valeur marchande évaluée.

NOTES EXPLICATIVES

1. LES TAUX EN MILLIÈMES DE DOLLAR RELATIFS À LA TAXE D'AIDE À L'ÉDUCATION POUR 2001 ET 2002 SONT LES SUIVANTS :

Biens agricoles et résidentiels	7,92 millièmes (2001)
Autres biens	18,06 millièmes (2001)
Biens agricoles et résidentiels	6,64 millièmes (2002)
Autres biens	16,50 millièmes (2002)

2. LES PRÉVISIONS DES STATISTIQUES SUR LES ÉLÈVES AU 30 SEPTEMBRE 2002 SONT UTILISÉES POUR 2002-2003.

3. DANS L'ANALYSE DES DÉPENSES PAR FONCTION (PAGES 15-17), NOUS AVONS UTILISÉ LES INSCRIPTIONS SUIVANTES POUR L'ANALYSE PAR ÉLÈVE :

Enseignement ordinaire	Les inscriptions accumulées dans tous les programmes d'enseignement ordinaire
Éducation de l'enfance en difficulté	Les inscriptions accumulées de la maternelle au secondaire 4
Administration de la division	Les inscriptions accumulées de la maternelle au secondaire 4
Services pédagogiques et de soutien aux élèves	Les inscriptions accumulées de la maternelle au secondaire 4
Transport des élèves	Les inscriptions accumulées de la maternelle au secondaire 4
Fonctionnement et entretien	Les inscriptions accumulées de la maternelle au secondaire 4
Frais et taxes	Les inscriptions accumulées de la maternelle au secondaire 4

4. DANS L'ANALYSE DES DÉPENSES PAR PROGRAMME (PAGES 18-34), NOUS AVONS UTILISÉ LES STATISTIQUES SUIVANTES POUR L'ANALYSE PAR ÉLÈVE :

Enseignement ordinaire :

Administration	Les inscriptions accumulées dans tous les programmes d'enseignement ordinaire
Études technologiques du secondaire	Inscriptions dans les programmes d'études technologiques du secondaire
Écoles à voie unique	
Anglais	Inscriptions en enseignement ordinaire des écoles anglaises
Français	Inscriptions en enseignement ordinaire des écoles françaises
Immersion française	Inscriptions en enseignement ordinaire des écoles d'immersion française
Écoles à double voie	Inscriptions en enseignement ordinaire des écoles offrant plus d'un programme de langue

Éducation de l'enfance en difficulté :

Administration ou coordination	Les inscriptions accumulées de la maternelle au secondaire 4
Éducation des élèves doués	Les inscriptions accumulées de la maternelle au secondaire 4
Services de spécialistes et services connexes	Les inscriptions accumulées de la maternelle au secondaire 4
Classes pour élèves en difficulté	Les inscriptions aux classes pour l'enfance en difficulté
Élèves en difficulté dans des classes ordinaires	Les inscriptions accumulées de la maternelle au secondaire 4
Autres ressources pédagogiques	Les inscriptions accumulées de la maternelle au secondaire 4

Administration de la division :

Commission scolaire	Les inscriptions accumulées de la maternelle au secondaire 4
Gestion et administration scolaires	
Services administratifs et de fonctionnement	
Gestion de l'information	

Services pédagogiques et de soutien :

Consultation et élaboration en matière de programmes d'études	Les inscriptions accumulées de la maternelle au secondaire 4
Bibliothèque et médiathèque	
Perfectionnement professionnel et du personnel	
Orientation et consultation	
Services de santé et présences	
Services d'alimentation	
Autre	

- 5. LES TRANSFERTS DU FONDS D'ADMINISTRATION GÉNÉRALE ONT ÉTÉ SUPPRIMÉS DANS LES FONCTIONS 100 À 700 AFIN DE FOURNIR UN TOTAL ET DES COÛTS PAR ÉLÈVE PLUS EXACTS DANS LES DIVERS PROGRAMMES. CEPENDANT, DANS LA FONCTION 700, LES COMPTES DÉBITÉS DE NOUVEAU ONT ÉTÉ INCLUS AFIN DE REPRÉSENTER CORRECTEMENT LES COÛTS PAR PROGRAMME DANS LA FONCTION TRANSPORT DES ÉLÈVES.**
- 6. LES INSCRIPTIONS EN ÉTUDES TECHNOLOGIQUES DU SECONDAIRE POUR LES DIVISIONS SCOLAIRES (BORDER LAND, DSFM, GARDEN VALLEY ET VALLÉE DE LA RIVIÈRE ROUGE) INCLUSES DANS LA RÉGION PROFESSIONNELLE DE LA RIVIÈRE ROUGE COMPRENNENT À LA FOIS LES ÉLÈVES DE LA DIVISION D'ORIGINE ET CEUX PROVENANT DES AUTRES DIVISIONS.**

7. SONT EXCLUES DE TOUS LES CALCULS DU COÛT PAR ÉLÈVE DE LA MATERNELLE AU SECONDAIRE 4 LES DÉPENSES ET LES INSCRIPTIONS DES CENTRES D'APPRENTISSAGE POUR ADULTES (FONCTION 300) ET DES SERVICES PÉDAGOGIQUES ET DE SOUTIEN AUX ÉLÈVES (FONCTION 400) DU PRÉSENT RAPPORT.
8. LE PRÉSENT RAPPORT TIENT COMPTE DE LA NOUVELLE STRUCTURE DES DIVISIONS ET DES DISTRICTS SCOLAIRES EN VIGUEUR EN VERTU DE L'ADOPTION DE LA *LOI SUR LA MODERNISATION DES ÉCOLES PUBLIQUES*.

LE 19 JUILLET 2002, CONFORMÉMENT À LA *LOI SUR LA MODERNISATION DES ÉCOLES PUBLIQUES*, LE RÈGLEMENT 116/2002 A AUTORISÉ LA DISSOLUTION DE 28 DES 54 DIVISIONS ET DISTRICTS SCOLAIRES DU MANITOBA ET LA CRÉATION, À LEUR PLACE, DE 12 NOUVELLES DIVISIONS SCOLAIRES, CE QUI DONNE UN TOTAL DE 38 DIVISIONS ET DISTRICTS SCOLAIRES.

VOICI LES NOUVELLES DIVISIONS :

<u>NOUVELLES DIVISIONS :</u>	<u>ANCIENNES DIVISIONS :</u>
BORDER LAND	BOUNDARY RHINELAND SPRAGUE RIVIÈRE ROUGE (en partie)
FRONTIER	CHURCHILL DUCK MOUNTAIN (en partie) FRONTIER LEAF RAPIDS LYNN LAKE SNOW LAKE
LOUIS-RIEL	SAINT-BONIFACE SAINT-VITAL
MOUNTAIN VIEW	DAUPHIN-OCBRE DUCK MOUNTAIN (en partie) INTERMOUNTAIN
PARK WEST	BIRDTAIL RIVER PELTY TRAIL
PEMBINA TRAILS	ASSINIBOINE SUD FORT GARRY
PRAIRIE ROSE	MIDLAND WHITE HORSE PLAIN
PRAIRIE SPIRIT	MOUNTAIN PRAIRIE SPIRIT
VALLÉE DE LA RIVIÈRE-ROUGE	MORRIS MACDONALD RIVIÈRE ROUGE (en partie)
RIVER EAST TRANSCONA	RIVER EAST TRANSCONA-SPRINGFIELD (partie Transcona)
SOUTHWEST HORIZON	ANTLER RIVER SOURIS VALLEY
SUNRISE	AGASSIZ TRANSCONA-SPRINGFIELD (partie Springfield)

9. S. O. SIGNIFIE « SANS OBJET ».
10. LES POURCENTAGES PEUVENT NE PAS TOTALISER 100 %, CAR ILS ONT ÉTÉ ARRONDIS.
11. DSFM SIGNIFIE « Division scolaire franco-manitobaine ».

ÉCOLES PUBLIQUES DU MANITOBA⁽¹⁾

INSCRIPTIONS DE 1966 À 2002⁽²⁾

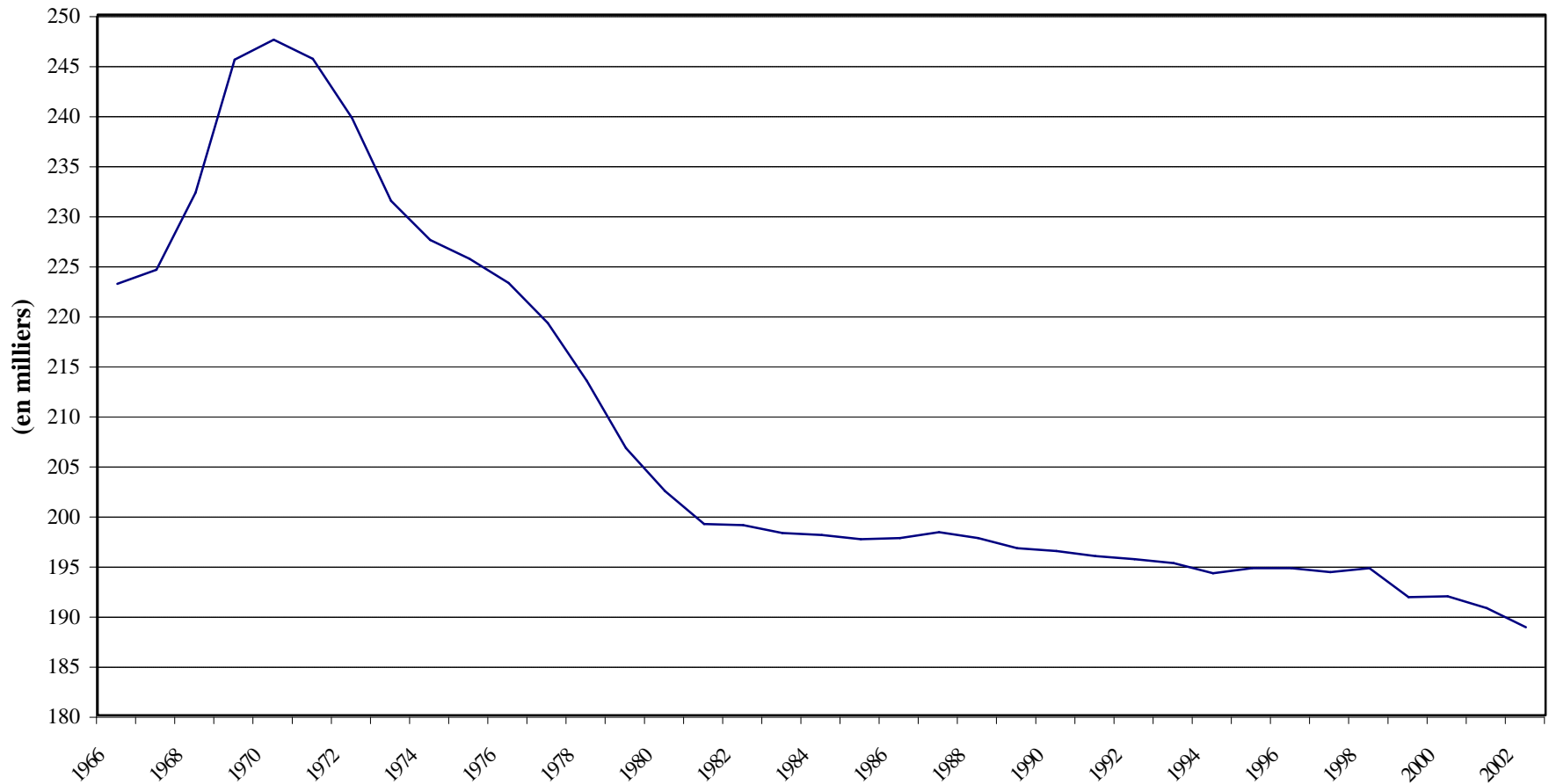

(1) Inscriptions des élèves présents (PM-S4). Pine Falls et Whiteshell sont exclus.

(2) Les données de 1999 et 2000 ont été ajustées pour exclure les inscriptions dans les centres d'apprentissage pour adultes.

DÉPENSES DU FONDS D'ADMINISTRATION GÉNÉRALE⁽¹⁾

DE 1992-1993 À 2002-2003 EN DOLLARS COURANTS ET CONSTANTS⁽²⁾

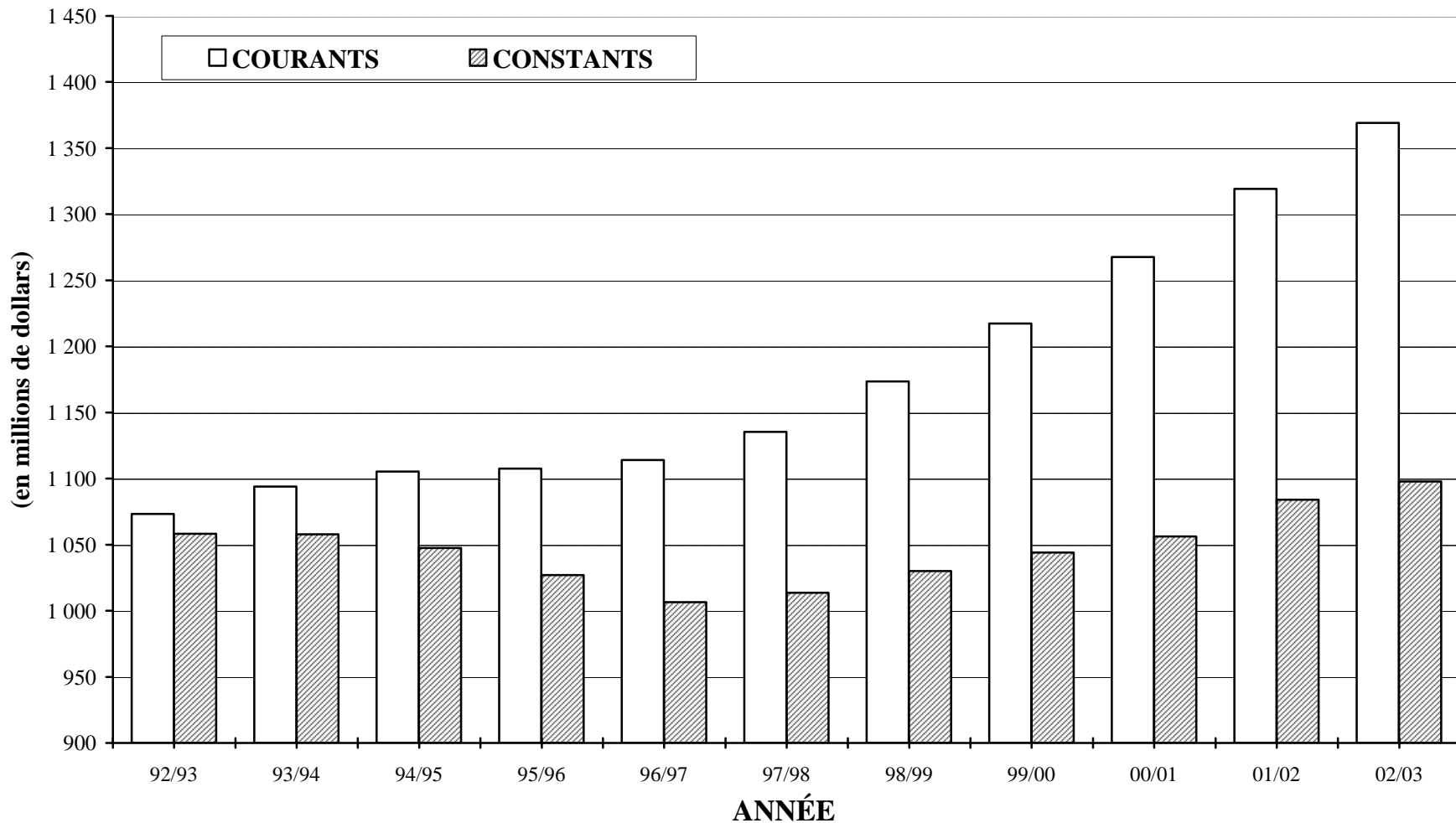

(1) Pine Falls et Whiteshell sont exclues.

CONCILIATION DES DÉPENSES
CHIFFRES RÉELS DU FONDS D'ADMINISTRATION GÉNÉRALE 2002-2003

DIVISION OU DISTRICT	TOTAL DES DÉPENSES ⁽¹⁾	MOINS : TRANSFERTS DU FONDS D'ADMIN. GÉN. ⁽²⁾	DÉPENSES CONSOLIDÉES ⁽³⁾	MOINS : ÉDUCATION ET SERVICES COM- MUNAUTAIRES ⁽⁴⁾	TOTAL DES DÉPENSES (COÛTS PAR ÉLÈVE) ⁽⁵⁾
BEAUTIFUL PLAINS	11 200 420	(28 730)	11 171 690	(5 075)	11 166 615
BORDER LAND	18 463 311	(106 763)	18 356 548	(473 140)	17 883 408
BRANDON	46 633 443	(101 369)	46 532 074	(59 986)	46 472 088
DSFM	39 510 442	(29 214)	39 481 228	(153 070)	39 328 158
EVERGREEN	12 624 820	(69 264)	12 555 556	(265 660)	12 289 896
FLIN FLON	10 783 848		10 783 848	(5 000)	10 778 848
FORT-LA-BOSSE	12 343 351	(34 673)	12 308 678	(52 426)	12 256 252
FRONTIER	74 643 557	(2 313 453)	72 330 104	(1 907 686)	70 422 417
GARDEN VALLEY	17 843 586	(162 958)	17 680 628		17 680 628
HANOVER	33 581 731	(144 151)	33 437 580	(111 829)	33 325 751
ENTRE-LES-LACS	23 525 058	(261 684)	23 263 374	(82 715)	23 180 659
KELSEY	12 818 024	(15 399)	12 802 625	(449 597)	12 353 028
LAKESHORE	10 725 348	(20 537)	10 704 811	(195 033)	10 509 778
LORD SELKIRK	33 604 001	(261 292)	33 342 709	(572 276)	32 770 433
LOUIS-RIEL	104 664 295	(1 187 530)	103 476 765	(480 850)	102 995 915
MOUNTAIN VIEW	25 832 424	(16 069)	25 816 355	(119 432)	25 696 923
MYSTERY LAKE	25 691 732	(1 395)	25 690 337	(8 335)	25 682 002
PARK WEST	16 138 259	(45 345)	16 092 914	(23 560)	16 069 354
PEMBINA TRAILS	101 392 208	(3 796 439)	97 595 769	(125 859)	97 469 910
PINE CREEK	9 647 882	(12 934)	9 634 948	(5 006)	9 629 942
PORTAGE-LA-PRAIRIE	24 690 031	(294 893)	24 395 138	(216 806)	24 178 332
PRAIRIE ROSE	18 366 178	(188 250)	18 177 928	(279 445)	17 898 483
PRAIRIE SPIRIT	21 802 512	(125 619)	21 676 893	(10 843)	21 666 050
VALLÉE DE LA RIV.-ROUGE	16 837 463	(405 204)	16 432 259	(199 434)	16 232 825
RIVER EAST TRANSCONA	123 164 856	(790 683)	122 374 173	(1 306 060)	121 068 113
ROLLING RIVER	16 046 819	(125 084)	15 921 735	(135 627)	15 786 108
RIVIÈRE SEINE	23 982 586	(592 457)	23 390 129	(280 613)	23 109 516
SEVEN OAKS	63 849 223	(2 308 654)	61 540 568	(627 654)	60 912 914
SOUTHWEST HORIZON	14 782 209	(100 906)	14 681 303	(50 315)	14 630 988
ST. JAMES-ASSINIBOIA	63 220 953	(1 149 792)	62 071 161	(489 496)	61 581 665
SUNRISE	38 145 167	(586 722)	37 558 445	(1 219 721)	36 338 724
SWAN VALLEY	14 737 358	(197 310)	14 540 048	(77 724)	14 462 324
TURTLE MOUNTAIN	9 147 690	(33 139)	9 114 551	(203 096)	8 911 455
TURTLE RIVER	6 653 481	(108 195)	6 545 286	(7 074)	6 538 212
WESTERN	9 924 058	(35 258)	9 888 800	(267 861)	9 620 939
WINNIPEG	252 759 182	(2 190 668)	250 568 514	(5 195 798)	245 372 716
WINNIPEG TECH. COLLEGE	9 203 863	(3 641 622)	5 562 241	(351 860)	5 210 381
PROVINCE	1 368 981 369	(21 483 656)	1 347 497 714	(16 015 963)	1 331 481 751
PINE FALLS	1 342 032	(78 648)	1 263 384	(491)	1 262 893
WHITESHELL	2 384 559		2 384 559	(908)	2 383 651

(1) Le total des dépenses du fond d'administration générale tel qu'il figure dans l'état des recettes, des dépenses et de l'excédent de surplus de chaque division scolaire.

(2) Les transferts du fonds d'administration générale sont des paiements à d'autres divisions scolaires, à des organismes et à des particuliers. Ils sont supprimés pour fournir des coûts par élève plus exacts.

(3) Ces montants figurent aux pages 10 et 13 (à l'échelle de la province).

(4) Dépenses des centres d'apprentissage pour adultes et de l'éducation et des services communautaires (fonctions 300 et 400).

(5) Ces montants figurent à la page 4.

DÉPENSES DU FONDS D'ADMINISTRATION GÉNÉRALE PAR ÉLÈVE

DIVISION OU DISTRICT	CHIFFRES RÉELS 2001-2002 ⁽¹⁾		CHIFFRES RÉELS 2002-2003	
	TOTAL DES DÉPENSES ⁽²⁾	PAR ÉLÈVE	TOTAL DES DÉPENSES ⁽²⁾	PAR ÉLÈVE
BEAUTIFUL PLAINS	10 756 201	6 515	11 166 615	6 882
BORDER LAND	S. O.	S. O.	17 883 408	7 610
BRANDON	44 745 761	6 046	46 472 088	6 372
DSFM	36 065 529	8 464	39 328 158	9 191
EVERGREEN	11 512 899	6 521	12 289 896	7 289
FLIN FLON	10 934 170	7 607	10 778 848	7 649
FORT-LA-BOSSE	12 125 019	7 323	12 256 252	7 803
FRONTIER	S. O.	S. O.	70 422 417	11 878
GARDEN VALLEY	16 081 059	5 656	17 680 628	6 040
HANOVER	31 848 328	5 313	33 325 751	5 444
ENTRE-LES-LACS	21 975 606	6 404	23 180 659	7 004
KELSEY	12 038 017	6 389	12 353 028	7 309
LAKESHORE	10 018 001	6 967	10 509 778	7 665
LORD SELKIRK	31 698 953	6 722	32 770 433	7 106
LOUIS-RIEL	99 031 830	6 739	102 995 915	6 917
MOUNTAIN VIEW	S. O.	S. O.	25 696 923	7 671
MYSTERY LAKE	24 866 583	7 487	25 682 002	7 740
PARK WEST	15 800 626	7 415	16 069 354	7 505
PEMBINA TRAILS	92 086 418	7 047	97 469 910	7 453
PINE CREEK	9 233 944	7 094	9 629 942	7 508
PORTAGE-LA-PRAIRIE	22 482 395	6 292	24 178 332	7 185
PRAIRIE ROSE	17 633 888	7 306	17 898 483	7 616
PRAIRIE SPIRIT	20 775 197	7 859	21 666 050	8 690
VALLÉE DE LA RIV.-ROUGE	S. O.	S. O.	16 232 825	7 339
RIVER EAST TRANSCONA	S. O.	S. O.	121 068 113	6 795
ROLLING RIVER	14 822 253	6 992	15 786 108	7 432
RIVIÈRE SEINE	22 668 627	6 448	23 109 516	6 837
SEVEN OAKS	59 769 773	6 977	60 912 914	7 146
SOUTHWEST HORIZON	14 038 864	7 649	14 630 988	8 088
ST. JAMES-ASSINIBOIA	59 587 646	6 518	61 581 665	6 753
SUNRISE	S. O.	S. O.	36 338 724	7 392
SWAN VALLEY	13 867 629	7 208	14 462 324	7 691
TURTLE MOUNTAIN	8 892 335	7 151	8 911 455	7 310
TURTLE RIVER	6 343 371	7 652	6 538 212	7 988
WESTERN	9 012 447	6 231	9 620 939	6 599
WINNIPEG	235 992 758	7 664	245 372 716	7 961
WINNIPEG TECH. COLLEGE	5 490 082	8 177	5 210 381	8 448
PROVINCE	1 281 496 006	7 071	1 331 481 751	7 432
PINE FALLS	1 190 403	8 153	1 262 893	8 254
WHITESHELL	2 140 232	8 295	2 383 651	8 731

(1) Pour l'exercice 2001-2002, les montants affichés pour les divisions scolaires fusionnées sont indiqués en fonction des anciennes divisions qui entrent maintenant dans leur composition. Pour obtenir des renseignements sur les anciennes divisions qui font maintenant partie de ces nouvelles divisions, veuillez consulter la note explicative numéro 8 à la page ix. Les nouvelles divisions constituées d'anciennes divisions séparées affichent la mention « S. O. ». Les montants provinciaux incluent toutefois le total de toutes les divisions.

(2) Les transferts du fonds d'administration générale (c.-à-d. les paiements à d'autres divisions scolaires, aux organismes et aux particuliers) ont été supprimés afin de fournir des coûts par élève plus exacts. Les dépenses des services pédagogiques qui ne sont pas offerts aux élèves de la M au S4, c.-à-d. la fonction 300 (centres d'apprentissage pour adultes) et la fonction 400 (éducation et services communautaires), ont également été supprimées.

DÉPENSES DU FONDS D'ADMINISTRATION GÉNÉRALE PAR ÉLÈVE 2002-2003

- 5 -

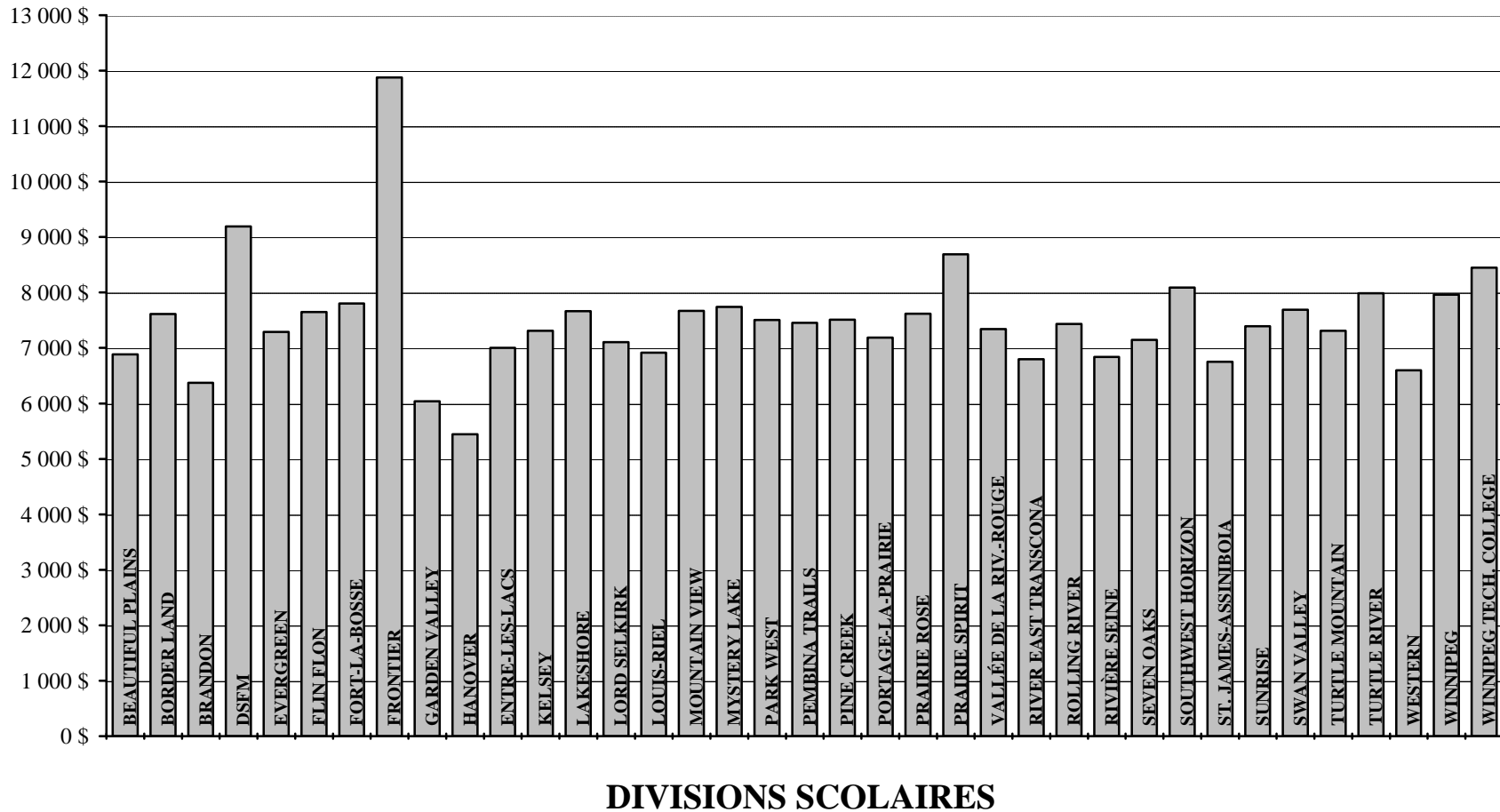

STATISTIQUES DU SYSTÈME COMPTABLE FRAME
CHIFFRE RÉELS AU 30 SEPTEMBRE 2002

DIVISION OU DISTRICT	ENSEIGNEMENT ORDINAIRE						
	ÉCOLES À VOIE UNIQUE ⁽¹⁾			ÉCOLES À VOIE DOUBLE ⁽²⁾			AUTRES PROGR. BILINGUES
	ANGLAIS	FRANÇAIS	IMMERSION FRANÇAISE	ANGLAIS	FRANÇAIS	IMMERSION FRANÇAISE	
BEAUTIFUL PLAINS	1 584,5						
BORDER LAND	2 242,6		36,0				
BRANDON	5 690,4			609,4		474,6	
DSFM		4 220,7					
EVERGREEN	1 673,0						
FLIN FLON	954,1			326,5		99,5	
FORT-LA-BOSSE	1 539,2						
FRONTIER	5 903,0						
GARDEN VALLEY	2 772,6						
HANOVER	5 827,1						
ENTRE-LES-LACS	3 289,4						
KELSEY	1 116,0			371,5		160,5	
LAKESHORE	1 332,1						
LORD SELKIRK	3 037,2		182,0	947,0		60,0	107,5
LOUIS-RIEL	10 829,2	375,0	3 317,5				
MOUNTAIN VIEW	2 713,0		107,0	218,0		39,0	97,0
MYSTERY LAKE	2 662,1			211,0			234,0
PARK WEST	2 096,1						
PEMBINA TRAILS	8 776,9		1 228,0	2 005,3		1 022,5	
PINE CREEK	1 282,6						
PORTAGE-LA-PRAIRIE	2 764,3			245,0		198,5	
PRAIRIE ROSE	1 830,0		106,0	308,0		106,0	
PRAIRIE SPIRIT	2 041,5		63,5	171,1	157,0	60,0	
VALLÉE DE LA RIV.-ROUGE	1 814,5	144,0	221,6				
RIVER EAST TRANSCONA	11 385,9		1 063,5	2 990,0		1 169,0	646,0
ROLLING RIVER	2 103,9						
RIVIÈRE SEINE	1 556,0		600,0	804,1		420,0	
SEVEN OAKS	4 533,0		197,5	2 760,5		698,0	190,5
SOUTHWEST HORIZON	1 809,0						
ST. JAMES-ASSINIBOIA	6 136,5		730,0	880,6		514,0	
SUNRISE	3 138,3			1 241,5		449,0	70,0
SWAN VALLEY	1 438,8			205,0		99,5	
TURTLE MOUNTAIN	1 219,0						
TURTLE RIVER	771,5	47,0					
WESTERN	904,5			101,5		443,0	
WINNIPEG	22 780,9		837,5	3 590,0		1 600,5	295,5
WINNIPEG TECH. COLLEGE	29,9						
PROVINCE	131 578,6	4 786,7	8 690,1	17 986,0	157,0	7 613,6	1 640,5
PINE FALLS	153,0						
WHITESHELL	273,0						

(1) Au moins 90 % des inscriptions en enseignement ordinaire sont dans un programme de langue.

(2) Aucun programme de langue constitue 90 % ou plus des inscriptions en enseignement ordinaire.

**STATISTIQUES DU SYSTÈME COMPTABLE FRAME
CHIFFRE RÉELS AU 30 SEPTEMBRE 2002**

DIVISION OU DISTRICT	ENSEIGNEMENT ORDINAIRE		CLASSES POUR ÉLÈVES EN DIFFICULTÉ	TOTAL
	ÉTUDES TECHNOLOGIQUES DU SECONDAIRE	TOTAL		INSCRIPTIONS É.T.P. M À S4
BEAUTIFUL PLAINS		1 584,5	38,0	1 622,5
BORDER LAND	71,3	2 349,9		2 349,9
BRANDON	329,6	7 104,0	189,0	7 293,0
DSFM		4 220,7	58,5	4 279,2
EVERGREEN	13,0	1 686,0		1 686,0
FLIN FLON	23,0	1 403,1	6,0	1 409,1
FORT-LA-BOSSE	31,5	1 570,7		1 570,7
FRONTIER	22,0	5 925,0	4,0	5 929,0
GARDEN VALLEY	86,5	2 859,1	68,2	2 927,3
HANOVER	288,9	6 116,0	5,0	6 121,0
ENTRE-LES-LACS		3 289,4	20,0	3 309,4
KELSEY		1 648,0	42,0	1 690,0
LAKESHORE	39,0	1 371,1		1 371,1
LORD SELKIRK	250,0	4 583,7	28,0	4 611,7
LOUIS-RIEL	201,5	14 723,2	166,0	14 889,2
MOUNTAIN VIEW	153,0	3 327,0	23,0	3 350,0
MYSTERY LAKE	152,2	3 259,3	59,0	3 318,3
PARK WEST	45,1	2 141,2		2 141,2
PEMBINA TRAILS		13 032,7	45,2	13 077,9
PINE CREEK		1 282,6		1 282,6
PORTAGE-LA-PRAIRIE	55,0	3 262,8	102,5	3 365,3
PRAIRIE ROSE		2 350,0		2 350,0
PRAIRIE SPIRIT		2 493,1		2 493,1
VALLÉE DE LA RIV.-ROUGE	22,3	2 202,4	9,6	2 212,0
RIVER EAST TRANSCONA	360,3	17 614,7	203,0	17 817,7
ROLLING RIVER	20,1	2 124,0		2 124,0
RIVIÈRE SEINE		3 380,1		3 380,1
SEVEN OAKS	98,0	8 477,5	46,0	8 523,5
SOUTHWEST HORIZON		1 809,0		1 809,0
ST. JAMES-ASSINIBOIA	745,0	9 006,1	113,3	9 119,4
SUNRISE		4 898,8	17,0	4 915,8
SWAN VALLEY	137,0	1 880,3		1 880,3
TURTLE MOUNTAIN		1 219,0		1 219,0
TURTLE RIVER		818,5		818,5
WESTERN		1 449,0	9,0	1 458,0
WINNIPEG	593,6	29 698,0	1 125,0	30 823,0
WINNIPEG TECH. COLLEGE	586,9	616,8		616,8
PROVINCE	4 324,8	176 777,2	2 377,3	179 154,5
PINE FALLS		153,0		153,0
WHITESHELL		273,0		273,0

**INSCRIPTIONS - ÉLÈVES PRÉSENTS, SELON LE SYSTÈME COMPTABLE FRAME, ET ADMISSIBLES
CHIFFRES RÉELS**

DIVISION OU DISTRICT	30 SEPTEMBRE 2002			30 SEPT. 2002	30 SEPT. 2001
	ÉLÈVES PRÉSENTS ⁽¹⁾			FRAME ⁽²⁾	ADMISSIBLES ⁽³⁾
	INSCRIPTIONS PM À S4	INSCRIPTIONS PM	INSCRIPTIONS M À S4	INSCRIPTIONS É.T.P. - M À S4	INSCRIPTIONS M À S4
BEAUTIFUL PLAINS	1 675		1 675	1 622,5	1 647,1
BORDER LAND	2 460		2 460	2 349,9	2 325,5
BRANDON	7 528		7 528	7 293,0	7 304,5
DSFM	4 457		4 457	4 279,2	4 256,7
EVERGREEN	1 744		1 744	1 686,0	1 634,4
FLIN FLON	1 464		1 464	1 409,1	1 281,1
FORT-LA-BOSSE	1 624		1 624	1 570,7	1 558,9
FRONTIER	6 570	405	6 165	5 929,0	3 371,4
GARDEN VALLEY	3 054		3 054	2 927,3	2 834,9
HANOVER	6 361		6 361	6 121,0	5 979,7
ENTRE-LES-LACS	3 438		3 438	3 309,4	3 417,1
KELSEY	1 758		1 758	1 690,0	1 695,1
LAKESHORE	1 473		1 473	1 371,1	1 381,5
LORD SELKIRK	4 782		4 782	4 611,7	4 664,9
LOUIS-RIEL	15 517		15 517	14 889,2	14 848,0
MOUNTAIN VIEW	3 449		3 449	3 350,0	3 284,0
MYSTERY LAKE	3 437		3 437	3 318,3	3 259,6
PARK WEST	2 203		2 203	2 141,2	1 999,5
PEMBINA TRAILS	14 363		14 363	13 077,9	13 583,7
PINE CREEK	1 331		1 331	1 282,6	1 300,2
PORTAGE-LA-PRAIRIE	3 528		3 528	3 365,3	3 407,6
PRAIRIE ROSE	2 454		2 454	2 350,0	2 408,5
PRAIRIE SPIRIT	2 640		2 640	2 493,1	2 603,6
VALLÉE DE LA RIV.-ROUGE	2 286		2 286	2 212,0	2 227,1
RIVER EAST TRANSCONA	18 423		18 423	17 817,7	17 828,8
ROLLING RIVER	2 195		2 195	2 124,0	2 035,6
RIVIÈRE SEINE	3 510		3 510	3 380,1	3 492,7
SEVEN OAKS	8 847		8 847	8 523,5	8 506,9
SOUTHWEST HORIZON	1 879		1 879	1 809,0	1 833,6
ST. JAMES-ASSINIBOIA	9 507		9 507	9 119,4	9 083,2
SUNRISE	5 094		5 094	4 915,8	4 925,1
SWAN VALLEY	1 940		1 940	1 880,3	1 842,2
TURTLE MOUNTAIN	1 259		1 259	1 219,0	1 240,7
TURTLE RIVER	851		851	818,5	823,5
WESTERN	1 507		1 507	1 458,0	1 443,5
WINNIPEG	34 173	1 920	32 253	30 823,0	30 416,1
WINNIPEG TECH. COLLEGE				616,8	
PROVINCE	188 781	2 325	186 456	179 154,5	175 746,5
PINE FALLS	159		159	153,0	66,5
WHITESHELL	277		277	273,0	238,1

(1) Élèves étudiant à l'école, qu'ils comptent ou non aux fins des subventions.

(2) Nombre total d'élèves inscrits à l'école redressé afin de tenir compte des équivalents temps plein (É.T.P.). Équivalent temps plein s'entend du nombre d'élèves calculé selon le temps de présence à l'école - p. ex. un élève de maternelle compte pour 1/2 élève (ce total est le même que celui inscrit à la page 7).

(3) Élèves subventionnés par la province (chiffres réels au 30 septembre 2001).

**NOMBRE D'ÉLÈVES PAR ENSEIGNANT SELON LE SYSTÈME COMPTABLE FRAME
CHIFFRE RÉELS AU 30 SEPTEMBRE 2002**

DIVISION OU DISTRICT	NOMRE D'ÉLÈVES PAR ENSEIGNANT	
	ENSEIGNEMENT ORDINAIRE ⁽¹⁾	AGENT D'ÉDUCATION ⁽²⁾
BEAUTIFUL PLAINS	17,7	15,2
BORDER LAND	16,1	13,5
BRANDON	18,9	15,2
DSFM	15,7	12,4
EVERGREEN	19,5	16,1
FLIN FLON	17,2	14,6
FORT-LA-BOSSE	16,1	13,5
FRONTIER	15,2	12,8
GARDEN VALLEY	18,4	15,8
HANOVER	20,6	17,9
ENTRE-LES-LACS	18,6	15,0
KELSEY	18,2	14,8
LAKESHORE	17,6	14,5
LORD SELKIRK	17,9	14,9
LOUIS-RIEL	19,4	15,2
MOUNTAIN VIEW	16,7	14,1
MYSTERY LAKE	17,9	14,2
PARK WEST	17,0	14,4
PEMBINA TRAILS	18,5	14,8
PINE CREEK	16,5	14,2
PORTAGE-LA-PRAIRIE	17,7	14,6
PRAIRIE ROSE	16,9	14,4
PRAIRIE SPIRIT	15,4	13,2
VALLÉE DE LA RIV.-ROUGE	19,1	15,9
RIVER EAST TRANSCONA	18,7	15,1
ROLLING RIVER	16,8	14,3
RIVIÈRE SEINE	19,6	15,9
SEVEN OAKS	18,2	15,4
SOUTHWEST HORIZON	16,9	14,5
ST. JAMES-ASSINIBOIA	18,2	15,0
SUNRISE	17,7	14,3
SWAN VALLEY	17,8	15,3
TURTLE MOUNTAIN	15,8	13,7
TURTLE RIVER	15,9	13,4
WESTERN	19,9	16,7
WINNIPEG	19,2	14,6
WINNIPEG TECH. COLLEGE	20,4	18,4
PROVINCE	18,2	14,8
PINE FALLS	14,9	13,6
WHITESHELL	13,5	11,4

- (1) Selon le code d'objet 330 (éducateur-enseignants) et les élèves É.T.P. indiqués dans la fonction 100. Les enseignants d'éducation physique, de musique, d'anglais langue seconde, etc. sont inclus en plus des enseignants travaillant en classes ordinaires. Le personnel scolaire administratif est exclu.
- (2) Fondé sur le total des éducateurs-enseignants (à l'exclusion de l'éducation communautaire et des centres d'apprentissage pour adultes), ainsi que sur ceux du personnel scolaire administratif - p. ex. les chefs de département, les coordonnateurs, les directeurs et les directeurs adjoints - et des inscriptions É.T.P. de la maternelle au secondaire 4. Les administrateurs divisionnaires (fonction 500) sont exclus. Bien que cette définition soit compatible avec celle de Statistique Canada, le nombre provincial d'élèves par enseignant pourrait ne pas correspondre exactement, car les sources des données sont différentes.

**DÉPENSES CONSOLIDÉES
PAR FONCTION ET PAR OBJET**

OBJET							
FONCTION	SALAIRES	AVANTAGES SOCIAUX ET INDEMNITÉS DES EMPLOYÉS	SERVICES	FOURNITURES ET MATÉRIEL	SERVICE DE LA DETTE	TRANSFERTS	TOTAUX
100 ENSEIGNEMENT ORDINAIRE	668 395 315	44 820 950	18 988 456	51 765 066			783 969 788
ÉDUCATION DE L'ENFANCE EN							
200 DIFFICULTÉ	164 816 195	15 209 923	8 767 609	2 837 648			191 631 375
CENTRES D'APPRENTISSAGE POUR							
300 ADULTES	4 707 098	319 421	1 010 962	511 631		64 033 ⁽¹⁾	6 613 145
ÉDUCATION ET SERVICES							
400 COMMUNAUTAIRES	7 257 382	555 242	1 001 647	588 547			9 402 818
500 ADMINISTRATION DE LA DIVISION	30 428 749	3 528 823	11 681 240	3 308 478		(64 033) ⁽¹⁾	48 883 258
600 SERVICES PÉDAGOGIQUES ET DE							
SOUTIEN AUX ÉLÈVES	49 842 708	3 825 091	7 572 254	6 362 564			67 602 617
700 TRANSPORT DES ÉLÈVES	24 968 190	3 299 021	15 027 320	10 497 952			53 792 484
800 FONCTIONNEMENT ET ENTRETIEN	67 831 325	9 950 081	69 103 628	14 753 840			161 638 875
900 FRAIS ET TAXES					1 981 921	21 981 433 ⁽²⁾	23 963 354
TOTAUX	1 018 246 963	81 508 553	133 153 116	90 625 728	1 981 921	21 981 433	1 347 497 714

(1) Réaffectation de coûts administratifs liés au fonctionnement des centres d'apprentissage pour adultes, de la fonction 500 à la fonction 300.

(2) Taxe d'aide à la santé et à l'éducation.

FONDS D'ADMINISTRATION GÉNÉRALE 2002-2003

DÉPENSES PAR OBJET

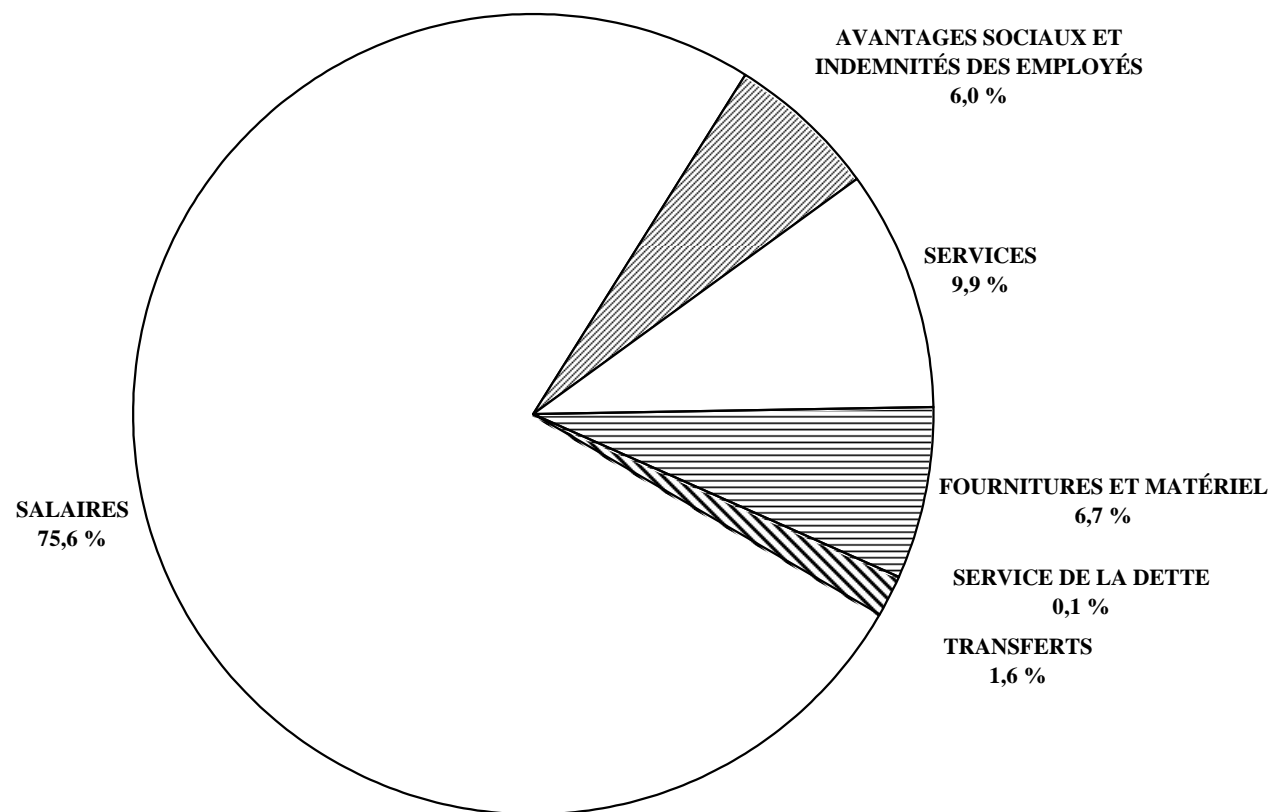

**DÉPENSES CONSOLIDÉES PAR OBJET DE DEUXIÈME CATÉGORIE EXPRIMÉES EN
POURCENTAGE DU TOTAL DES DÉPENSES DU FONDS D'ADMINISTRATION GÉNÉRALE**

OBJET	FONCTION									
	ENSEIGNEMENT ORDINAIRE		ÉDUCATION DE L'ENFANCE EN DIFFICULTÉ		CENTRES D'APPRENTISSAGE POUR ADULTES		ÉDUCATION ET SERVICES COMMUNAUTAIRES		ADMINISTRATION DE LA DIVISION	
	MONTANT	%	MONTANT	%	MONTANT	%	MONTANT	%	MONTANT	%
SALAIRES										
RÉMUNÉRATION DES COMMISSAIRES									2 951 319	
CADRES, DIRIGEANTS ET SUPERVISEURS	53 657 349	4,0 %	5 605 218	0,4 %	349 222	0,0 %	640 906	0,0 %	14 548 970	1,1 %
ÉDUCATEURS - ENSEIGNANTS	565 294 843	42,0 %	65 004 656	4,8 %	3 695 738	0,3 %	4 570 469	0,3 %		
ÉDUCATEURS - AUTRES	16 220 908	1,2 %	74 945 372	5,6 %	217 338	0,0 %	1 007 902	0,1 %		
PERSONNEL TECHNIQUE, SPÉCIALISÉ ET DE SOUTIEN	2 574 128	0,2 %	2 049 037	0,2 %	210 828	0,0 %	488 258	0,0 %	2 300 961	0,2 %
PERSONNEL DE BUREAU ET AUTRE SPÉCIALISTES	24 371 530	1,8 %	1 818 830	0,1 %	229 696	0,0 %	474 125	0,0 %	10 075 720	0,7 %
TECHNOLOGIE DE L'INFORMATION	6 276 557	0,5 %	12 451	0,0 %	4 276	0,0 %	19 989	0,0 %	551 779	0,0 %
TOTAL DES SALAIRES	668 395 315	49,6 %	164 816 195	12,2 %	4 707 098	0,3 %	7 257 382	0,5 %	30 428 749	2,3 %
AVANTAGES SOC. ET INDEMNITÉS DES EMPLOYÉS	44 820 950	3,3 %	15 209 923	1,1 %	319 421	0,0 %	555 242	0,0 %	3 528 823	0,3 %
SERVICES										
SERVICES PROFESS. TECHNIQUES ET SPÉCIALISÉS	2 437 688	0,2 %	6 937 065	0,5 %	259 713	0,0 %	680 831	0,1 %	3 273 230	0,2 %
COMMUNICATIONS	3 706 517	0,3 %	198 834	0,0 %	56 501	0,0 %	48 667	0,0 %	1 191 665	0,1 %
SERVICES PUBLICS					52 349	0,0 %				
DÉPLACEMENTS ET RÉUNIONS	1 614 018	0,1 %	1 191 149	0,1 %	85 354	0,0 %	61 226	0,0 %	2 317 436	0,2 %
TRANSPORT DES ÉLÈVES										
DROITS DE SCOLARITÉ	361 104	0,0 %	121 510	0,0 %	3 216	0,0 %	427	0,0 %		
IMPRESSION ET RELIURE	684 001	0,1 %	23 103	0,0 %	2 487	0,0 %	109 463	0,0 %	332 697	0,0 %
PRIMES D'ASSUR. ET D'ÉMISSION D'OBLIGATIONS					1 308	0,0 %			866 136	0,1 %
SERVICES D'ENTRETIEN ET D'OBLIGATIONS	2 925 312	0,2 %	26 079	0,0 %	104 347	0,0 %	11 825	0,0 %	182 768	0,0 %
LOCATIONS	3 069 828	0,2 %	60 600	0,0 %	400 984	0,0 %	22 935	0,0 %	103 020	0,0 %
TAXES					2 039	0,0 %				
PUBLICITÉ	400 496	0,0 %	21 037	0,0 %	10 912	0,0 %	51 157	0,0 %	497 410	0,0 %
COTISATIONS ET FRAIS	375 277	0,0 %	31 550	0,0 %	865	0,0 %	1 792	0,0 %	1 536 425	0,1 %
PERFECTIONNEMENT PROFESS. ET DU PERSONNEL	362 417	0,0 %	141 148	0,0 %	12 079	0,0 %	9 618	0,0 %	623 929	0,0 %
TECHNOLOGIE DE L'INFORMATION	3 051 798	0,2 %	15 534	0,0 %	18 808	0,0 %	3 706	0,0 %	756 523	0,1 %
TOTAL DES SERVICES	18 988 456	1,4 %	8 767 609	0,7 %	1 010 962	0,1 %	1 001 647	0,1 %	11 681 240	0,9 %
FOURNITURES ET ÉQUIPEMENT										
FOURNITURES	19 742 626	1,5 %	1 667 216	0,1 %	136 899	0,0 %	354 616	0,0 %	1 607 502	0,1 %
MATÉRIELS SCOLAIRES ET MÉDIATIQUES	9 140 595	0,7 %	566 471	0,0 %	79 644	0,0 %	116 791	0,0 %	117 146	0,0 %
ÉQUIPEMENT DE MOINDRE IMPORTANCE	7 505 596	0,6 %	261 210	0,0 %	65 137	0,0 %	39 061	0,0 %	390 108	0,0 %
REDRESSEMENT POUR FINS D'INVENTAIRE	1 242	0,0 %	1 517	0,0 %					140 911	0,0 %
TECHNOLOGIE DE L'INFORMATION	15 375 008	1,1 %	341 234	0,0 %	229 951	0,0 %	78 079	0,0 %	1 052 811	0,1 %
TOTAL DES FOURNITURES ET DE L'ÉQUIPEMENT	51 765 066	3,8 %	2 837 648	0,2 %	511 631	0,0 %	588 547	0,0 %	3 308 478	0,2 %
TRANSFERTS										
COMPTES DÉBITÉS DE NOUVEAU ⁽¹⁾					64 033				-64 033	
TOTAL DES TRANSFERTS					64 033				-64 033	
PROVINCE	783 969 788	58,2 %	191 631 375	14,2 %	6 613 145	0,5 %	9 402 818	0,7 %	48 883 258	3,6 %

(1) Réaffectation des coûts administratifs liés au fonctionnement des centres d'apprentissage pour adultes, de la fonction 500 à la fonction 300.

**DÉPENSES CONSOLIDÉES PAR OBJET DE DEUXIÈME CATÉGORIE EXPRIMÉES EN
POURCENTAGE DU TOTAL DES DÉPENSES DU FONDS D'ADMINISTRATION GÉNÉRALE**

OBJET	FONCTION									
	SERVICES PÉDAGOGIQUES ET DE SOUTIEN AUX ÉLÈVES		TRANSPORT DES ÉLÈVES		FONCTIONNEMENT ET ENTRETIEN		FRAIS ET TAXES		TOTAL	
	MONTANT	%	MONTANT	%	MONTANT	%	MONTANT	%	MONTANT	%
SALAIRES										
RÉMUNÉRATION DES COMMISSAIRES									2 951 319	0,2 %
CADRES, DIRIGEANTS ET SUPERVISEURS	2 720 954	0,2 %	1 538 057	0,1 %	2 966 032	0,2 %			82 026 707	6,1 %
ÉDUCATEURS - ENSEIGNANTS	31 830 329	2,4 %							670 396 035	49,8 %
ÉDUCATEURS - AUTRES	7 616 809	0,6 %	144 359	0,0 %					100 152 688	7,4 %
PERSONNEL TECHNIQUE, SPÉCIALISÉ ET DE SOUTIEN	4 493 727	0,3 %	22 534 844	1,7 %	64 014 090	4,8 %			98 665 873	7,3 %
PERSONNEL DE BUREAU ET AUTRE	2 782 331	0,2 %	750 930	0,1 %	851 204	0,1 %			41 354 367	3,1 %
SPÉCIALISTES									15 436 363	1,1 %
TECHNOLOGIE DE L'INFORMATION	398 558	0,0 %							7 263 610	0,5 %
TOTAL DES SALAIRES	49 842 708	3,7 %	24 968 190	1,9 %	67 831 325	5,0 %			1 018 246 963	75,6 %
AVANTAGES SOC. ET INDEMNITÉS DES EMPLOYÉS	3 825 091	0,3 %	3 299 021	0,2 %	9 950 081	0,7 %			81 508 553	6,0 %
SERVICES										
SERVICES PROFESS. TECHNIQUES ET SPÉCIALISÉS	1 639 911	0,1 %	174 563	0,0 %	2 747 162	0,2 %			18 150 165	1,3 %
COMMUNICATIONS	134 239	0,0 %	222 869	0,0 %	1 026 380	0,1 %			6 585 672	0,5 %
SERVICES PUBLICS					38 136 818	2,8 %			38 189 167	2,8 %
DÉPLACEMENTS ET RÉUNIONS	675 260	0,1 %	724 885	0,1 %	557 268	0,0 %			7 226 595	0,5 %
TRANSPORT DES ÉLÈVES			11 443 074	0,8 %					11 443 074	0,8 %
DROITS DE SCOLARITÉ									486 257	0,0 %
IMPRESSION ET RELIURE	119 486	0,0 %							1 271 238	0,1 %
PRIMES D'ASSUR. ET D'ÉMISSION D'OBLIGATIONS	6 999	0,0 %	825 972	0,1 %	4 601 668	0,3 %			6 302 084	0,5 %
SERVICES D'ENTRETIEN ET D'OBLIGATIONS	178 436	0,0 %	1 235 495	0,1 %	16 017 030	1,2 %			20 681 292	1,5 %
LOCATIONS	91 130	0,0 %	251 024	0,0 %	2 102 173	0,2 %			6 101 694	0,5 %
TAXES					3 758 669	0,3 %			3 760 708	0,3 %
PUBLICITÉ	5 052	0,0 %	17 797	0,0 %	30 535	0,0 %			1 034 395	0,1 %
COTISATIONS ET FRAIS	130 840	0,0 %	27 155	0,0 %	22 749	0,0 %			2 126 653	0,2 %
PERFECTIONNEMENT PROFESS. ET DU PERSONNEL	4 299 188	0,3 %	91 384	0,0 %	76 849	0,0 %			5 616 612	0,4 %
TECHNOLOGIE DE L'INFORMATION	291 715	0,0 %	13 102	0,0 %	26 327	0,0 %			4 177 512	0,3 %
TOTAL DES SERVICES	7 572 254	0,6 %	15 027 320	1,1 %	69 103 628	5,1 %			133 153 116	9,9 %
FOURNITURES ET ÉQUIPEMENT										
FOURNITURES	2 689 735	0,2 %	10 181 981	0,8 %	12 651 705	0,9 %			49 032 280	3,6 %
MATÉRIELS SCOLAIRES ET MÉDIATIQUES	2 693 131	0,2 %	23 918	0,0 %	75 699	0,0 %			12 813 395	1,0 %
ÉQUIPEMENT DE MOINDRE IMPORTANCE	260 657	0,0 %	244 056	0,0 %	1 905 241	0,1 %			10 671 065	0,8 %
REDRESSEMENT POUR FINS D'INVENTAIRE			20 277	0,0 %	42 402	0,0 %			206 349	0,0 %
TECHNOLOGIE DE L'INFORMATION	719 042	0,1 %	27 720	0,0 %	78 793	0,0 %			17 902 637	1,3 %
TOTAL DES FOURNITURES ET DE L'ÉQUIPEMENT	6 362 564	0,5 %	10 497 952	0,8 %	14 753 840	1,1 %			90 625 728	6,7 %
TRANSFERTS										
SERVICE DE LA DETTE							1 981 921	0,1 %	1 981 921	0,1 %
AUTRES ORGANISMES DU GOUVERNEMENT							21 981 433	1,6 %	21 981 433	1,6 %
TOTAL DES TRANSFERTS							23 963 354	1,8 %	23 963 354	1,8 %
PROVINCE	67 602 617	5,0 %	53 792 484	4,0 %	161 638 875	12,0 %	23 963 354	1,8 %	1 347 497 714	100,0 %

FONDS D'ADMINISTRATION GÉNÉRALE 2002-2003

DÉPENSES PAR FONCTION

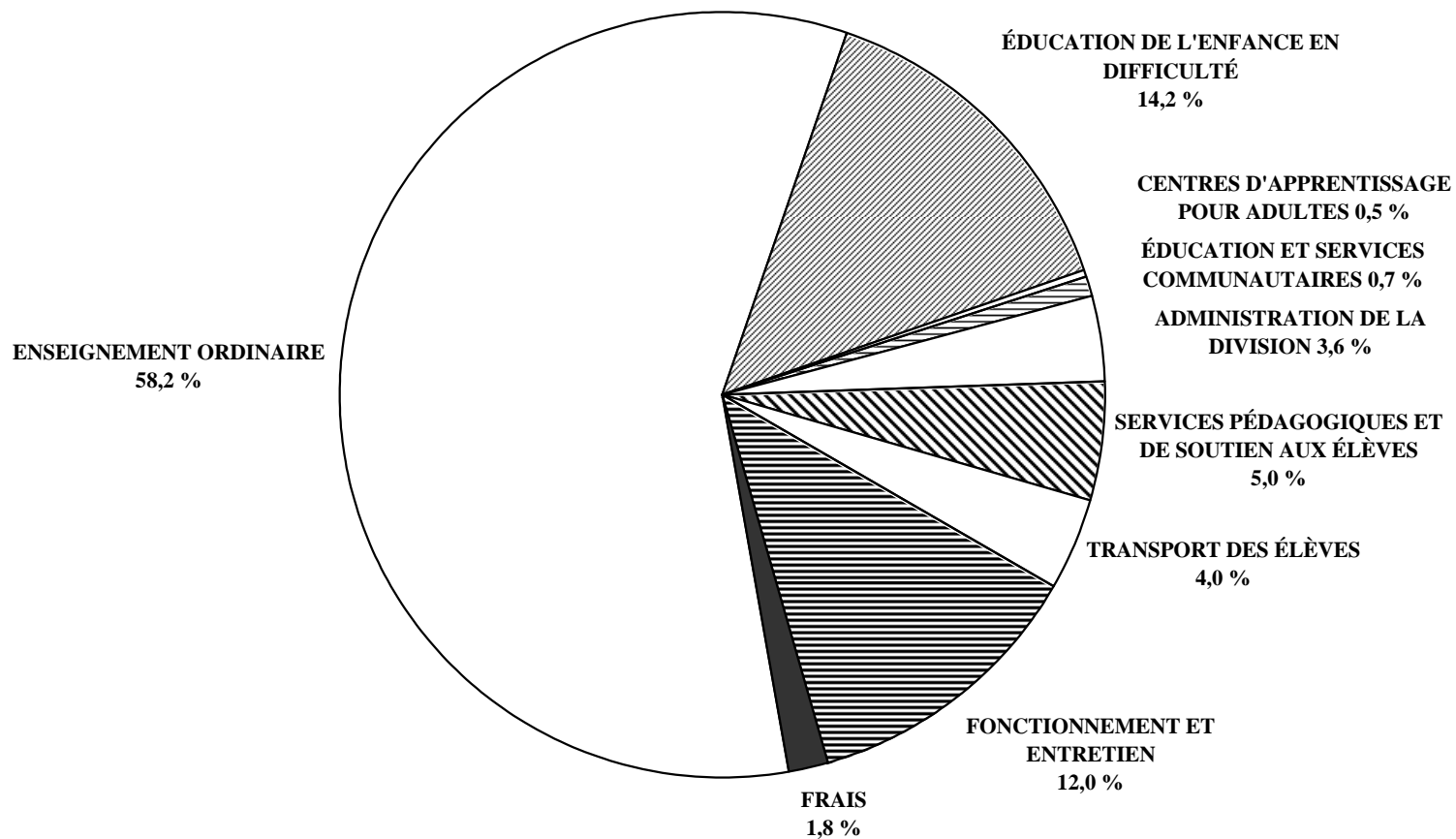

ANALYSE DES DÉPENSES PAR FONCTION
CHIFFRES RÉELS DU FONDS D'ADMINISTRATION GÉNÉRALE 2002-2003

DIVISION OU DISTRICT	ENSEIGNEMENT ORDINAIRE			ÉDUCATION DE L'ENFANCE EN DIFFICULTÉ			CENTRES D'APPRENTISSAGE POUR ADULTES	
	MONTANT	%	PAR ÉLÈVE	MONTANT	%	PAR ÉLÈVE	MONTANT	%
BEAUTIFUL PLAINS	6 706 866	60,0 %	4 233	1 326 849	11,9 %	818		
BORDER LAND	10 437 073	56,9 %	4 441	2 276 697	12,4 %	969	473 140	2,6 %
BRANDON	28 530 721	61,3 %	4 016	6 900 572	14,8 %	946		
DSFM	22 293 594	56,5 %	5 282	4 382 202	11,1 %	1 024		
EVERGREEN	7 376 324	58,7 %	4 375	1 379 634	11,0 %	818	95 533	0,8 %
FLIN FLON	6 851 001	63,5 %	4 883	1 017 773	9,4 %	722		
FORT-LA-BOSSE	7 164 740	58,2 %	4 562	1 406 569	11,4 %	896	1 691	0,0 %
FRONTIER	32 812 319	45,4 %	5 538	10 157 398	14,0 %	1 713	1 279 274	1,8 %
GARDEN VALLEY	11 418 871	64,6 %	3 994	2 356 963	13,3 %	805		
HANOVER	21 660 877	64,8 %	3 542	3 276 752	9,8 %	535		
ENTRE-LES-LACS	13 596 519	58,4 %	4 133	2 856 410	12,3 %	863		
KELSEY	7 077 169	55,3 %	4 294	1 870 734	14,6 %	1 107	415 995	3,2 %
LAKESHORE	6 031 532	56,3 %	4 399	1 338 848	12,5 %	976	101 115	0,9 %
LORD SELKIRK	20 262 400	60,8 %	4 421	4 266 814	12,8 %	925	263 822	0,8 %
LOUIS-RIEL	61 803 390	59,7 %	4 198	15 358 613	14,8 %	1 032		
MOUNTAIN VIEW	14 541 103	56,3 %	4 371	3 066 979	11,9 %	916	70 000	0,3 %
MYSTERY LAKE	15 588 613	60,7 %	4 783	3 720 282	14,5 %	1 121		
PARK WEST	9 419 275	58,5 %	4 399	1 489 841	9,3 %	696		
PEMBINA TRAILS	59 622 242	61,1 %	4 575	14 021 151	14,4 %	1 072		
PINE CREEK	5 580 748	57,9 %	4 351	1 119 299	11,6 %	873		
PORTAGE-LA-PRAIRIE	14 674 600	60,2 %	4 498	3 477 294	14,3 %	1 033	209 038	0,9 %
PRAIRIE ROSE	11 158 024	61,4 %	4 748	1 785 782	9,8 %	760	246 264	1,4 %
PRAIRIE SPIRIT	12 739 460	58,8 %	5 110	2 373 894	11,0 %	952		
VALLÉE DE LA RIV.-ROUGE	9 598 883	58,4 %	4 358	1 731 129	10,5 %	783	193 767	1,2 %
RIVER EAST TRANSCONA	74 205 446	60,6 %	4 213	18 384 107	15,0 %	1 032	770 422	0,6 %
ROLLING RIVER	10 008 344	62,9 %	4 712	1 394 510	8,8 %	657	129 652	0,8 %
RIVIÈRE SEINE	13 573 671	58,0 %	4 016	2 910 477	12,4 %	861	271 815	1,2 %
SEVEN OAKS	37 025 488	60,2 %	4 368	8 530 380	13,9 %	1 001	34 108	0,1 %
SOUTHWEST HORIZON	8 517 772	58,0 %	4 709	1 629 635	11,1 %	901	25 216	0,2 %
ST. JAMES-ASSINIBOIA	40 189 462	64,7 %	4 462	7 386 767	11,9 %	810		
SUNRISE	21 638 847	57,6 %	4 417	4 764 457	12,7 %	969	1 134 492	3,0 %
SWAN VALLEY	8 630 231	59,4 %	4 590	1 745 131	12,0 %	928		
TURTLE MOUNTAIN	5 073 640	55,7 %	4 162	1 252 705	13,7 %	1 028	194 734	2,1 %
TURTLE RIVER	3 681 852	56,3 %	4 498	755 987	11,6 %	924		
WESTERN	6 017 181	60,8 %	4 153	1 114 839	11,3 %	765	259 266	2,6 %
WINNIPEG	135 312 956	54,0 %	4 556	48 628 203	19,4 %	1 578	393 959	0,2 %
WINNIPEG TECH. COLLEGE	3 148 553	56,6 %	5 105	175 698	3,2 %	285	49 842	0,9 %
PROVINCE	783 969 788	58,2 %	4 435	191 631 375	14,2 %	1 070	6 613 145	0,5 %
PINE FALLS	857 452	67,9 %	5 604	97 217	7,7 %	635		
WHITESHELL	1 489 592	62,5 %	5 456	224 582	9,4 %	823		

ANALYSE DES DÉPENSES PAR FONCTION
CHIFFRES RÉELS DU FONDS D'ADMINISTRATION GÉNÉRALE 2002-2003

DIVISION OU DISTRICT	ÉDUCATION ET SERVICES COMMUNAUTAIRES		ADMINISTRATION DE LA DIVISION			SERVICES PÉDAGOGIQUES ET DE SOUTIEN AUX ÉLÈVES		
	MONTANT	%	MONTANT	%	PAR ÉLÈVE	MONTANT	%	PAR ÉLÈVE
BEAUTIFUL PLAINS	5 075	0,0 %	436 298	3,9 %	269	373 647	3,3 %	230
BORDER LAND			716 189	3,9 %	305	554 282	3,0 %	236
BRANDON	59 986	0,1 %	1 696 512	3,6 %	233	2 650 272	5,7 %	363
DSFM	153 070	0,4 %	1 515 455	3,8 %	354	2 795 287	7,1 %	653
EVERGREEN	170 127	1,4 %	467 927	3,7 %	278	529 278	4,2 %	314
FLIN FLON	5 000	0,0 %	493 219	4,6 %	350	484 544	4,5 %	344
FORT-LA-BOSSE	50 735	0,4 %	463 632	3,8 %	295	413 074	3,4 %	263
FRONTIER	628 412	0,9 %	3 913 298	5,4 %	660	3 823 834	5,3 %	645
GARDEN VALLEY			634 324	3,6 %	217	660 184	3,7 %	226
HANOVER	111 829	0,3 %	983 157	2,9 %	161	1 264 610	3,8 %	207
ENTRE-LES-LACS	82 715	0,4 %	736 078	3,2 %	222	1 049 155	4,5 %	317
KELSEY	33 602	0,3 %	457 461	3,6 %	271	809 480	6,3 %	479
LAKESHORE	93 918	0,9 %	349 321	3,3 %	255	435 357	4,1 %	318
LORD SELKIRK	308 454	0,9 %	903 831	2,7 %	196	1 320 900	4,0 %	286
LOUIS-RIEL	480 850	0,5 %	3 407 442	3,3 %	229	6 841 383	6,6 %	459
MOUNTAIN VIEW	49 432	0,2 %	1 133 640	4,4 %	338	1 330 032	5,2 %	397
MYSTERY LAKE	8 335	0,0 %	864 245	3,4 %	260	1 516 964	5,9 %	457
PARK WEST	23 560	0,1 %	728 950	4,5 %	340	551 940	3,4 %	258
PEMBINA TRAILS	125 859	0,1 %	4 034 495	4,1 %	308	5 970 534	6,1 %	457
PINE CREEK	5 006	0,1 %	459 229	4,8 %	358	396 276	4,1 %	309
PORTAGE-LA-PRAIRIE	7 768	0,0 %	749 500	3,1 %	223	1 155 386	4,7 %	343
PRAIRIE ROSE	33 181	0,2 %	669 068	3,7 %	285	591 123	3,3 %	252
PRAIRIE SPIRIT	10 843	0,1 %	1 112 454	5,1 %	446	630 488	2,9 %	253
VALLÉE DE LA RIV.-ROUGE	5 667	0,0 %	761 134	4,6 %	344	582 563	3,5 %	263
RIVER EAST TRANSCONA	535 638	0,4 %	3 611 964	3,0 %	203	7 699 155	6,3 %	432
ROLLING RIVER	5 975	0,0 %	577 281	3,6 %	272	587 054	3,7 %	276
RIVIÈRE SEINE	8 798	0,0 %	973 942	4,2 %	288	933 023	4,0 %	276
SEVEN OAKS	593 546	1,0 %	1 924 989	3,1 %	226	3 089 487	5,0 %	362
SOUTHWEST HORIZON	25 099	0,2 %	841 202	5,7 %	465	414 641	2,8 %	229
ST. JAMES-ASSINIBOIA	489 496	0,8 %	2 286 023	3,7 %	251	2 550 699	4,1 %	280
SUNRISE	85 229	0,2 %	1 579 772	4,2 %	321	1 371 964	3,7 %	279
SWAN VALLEY	77 724	0,5 %	524 160	3,6 %	279	498 986	3,4 %	265
TURTLE MOUNTAIN	8 362	0,1 %	450 507	4,9 %	370	331 502	3,6 %	272
TURTLE RIVER	7 074	0,1 %	271 500	4,1 %	332	176 720	2,7 %	216
WESTERN	8 595	0,1 %	362 191	3,7 %	248	592 414	6,0 %	406
WINNIPEG	4 801 839	1,9 %	7 217 494	2,9 %	234	12 044 738	4,8 %	391
WINNIPEG TECH. COLLEGE	302 018	5,4 %	575 374	10,3 %	933	581 642	10,5 %	943
PROVINCE	9 402 818	0,7 %	48 883 258	3,6 %	273	67 602 617	5,0 %	377
PINE FALLS	491	0,0 %	43 010	3,4 %	281	31 191	2,5 %	204
WHITESHELL	908	0,0 %	160 087	6,7 %	586	121 936	5,1 %	447

ANALYSE DES DÉPENSES PAR FONCTION
CHIFFRES RÉELS DU FONDS D'ADMINISTRATION GÉNÉRALE 2002-2003

DIVISION OU DISTRICT	TRANSPORT DES ÉLÈVES			FONCTIONNEMENT ET ENTRETIEN			FRAIS ET TAXES		
	MONTANT	%	PAR ÉLÈVE	MONTANT	%	PAR ÉLÈVE	MONTANT	%	PAR ÉLÈVE
BEAUTIFUL PLAINS	802 141	7,2 %	494	1 327 839	11,9 %	818	192 975	1,7 %	119
BORDER LAND	1 464 886	8,0 %	623	2 074 325	11,3 %	883	359 956	2,0 %	153
BRANDON	1 232 189	2,6 %	169	4 651 827	10,0 %	638	809 995	1,7 %	111
DSFM	3 265 472	8,3 %	763	4 389 707	11,1 %	1 026	686 441	1,7 %	160
EVERGREEN	875 196	7,0 %	519	1 420 847	11,3 %	843	240 690	1,9 %	143
FLIN FLON	190 857	1,8 %	135	1 536 156	14,2 %	1 090	205 298	1,9 %	146
FORT-LA-BOSSE	1 064 222	8,6 %	678	1 476 427	12,0 %	940	267 588	2,2 %	170
FRONTIER	5 751 591	8,0 %	970	12 815 622	17,7 %	2 162	1 148 355	1,6 %	194
GARDEN VALLEY	685 106	3,9 %	234	1 597 308	9,0 %	546	327 872	1,9 %	112
HANOVER	1 781 161	5,3 %	291	3 736 033	11,2 %	610	623 161	1,9 %	102
ENTRE-LES-LACS	1 637 920	7,0 %	495	2 874 326	12,4 %	869	430 251	1,8 %	130
KELSEY	375 910	2,9 %	222	1 530 691	12,0 %	906	231 583	1,8 %	137
LAKESHORE	1 152 298	10,8 %	840	1 010 159	9,4 %	737	192 263	1,8 %	140
LORD SELKIRK	1 701 976	5,1 %	369	3 668 421	11,0 %	795	646 091	1,9 %	140
LOUIS-RIEL	1 544 144	1,5 %	104	12 216 073	11,8 %	820	1 824 870	1,8 %	123
MOUNTAIN VIEW	1 915 536	7,4 %	572	3 274 237	12,7 %	977	435 396	1,7 %	130
MYSTERY LAKE	96 785	0,4 %	29	3 390 970	13,2 %	1 022	504 143	2,0 %	152
PARK WEST	1 765 571	11,0 %	825	1 834 798	11,4 %	857	278 979	1,7 %	130
PEMBINA TRAILS	1 366 919	1,4 %	105	10 673 106	10,9 %	816	1 781 463	1,8 %	136
PINE CREEK	907 461	9,4 %	708	1 010 443	10,5 %	788	156 486	1,6 %	122
PORTAGE-LA-PRAIRIE	747 222	3,1 %	222	2 937 499	12,0 %	873	436 831	1,8 %	130
PRAIRIE ROSE	1 488 393	8,2 %	633	1 895 210	10,4 %	806	310 883	1,7 %	132
PRAIRIE SPIRIT	2 004 277	9,2 %	804	2 451 787	11,3 %	983	353 690	1,6 %	142
VALLÉE DE LA RIV.-ROUGE	1 581 977	9,6 %	715	1 630 835	9,9 %	737	346 303	2,1 %	157
RIVER EAST TRANSCONA	2 211 631	1,8 %	124	12 868 498	10,5 %	722	2 087 312	1,7 %	117
ROLLING RIVER	1 110 923	7,0 %	523	1 801 560	11,3 %	848	306 436	1,9 %	144
RIVIÈRE SEINE	1 571 640	6,7 %	465	2 736 595	11,7 %	810	410 168	1,8 %	121
SEVEN OAKS	1 870 515	3,0 %	219	7 323 503	11,9 %	859	1 148 552	1,9 %	135
SOUTHWEST HORIZON	1 313 147	8,9 %	726	1 636 253	11,1 %	905	278 338	1,9 %	154
ST. JAMES-ASSINIBOIA	981 040	1,6 %	108	7 143 563	11,5 %	783	1 044 111	1,7 %	114
SUNRISE	2 981 089	7,9 %	606	3 347 477	8,9 %	681	655 118	1,7 %	133
SWAN VALLEY	1 142 474	7,9 %	608	1 692 560	11,6 %	900	228 782	1,6 %	122
TURTLE MOUNTAIN	762 585	8,4 %	626	876 657	9,6 %	719	163 859	1,8 %	134
TURTLE RIVER	787 405	12,0 %	962	759 018	11,6 %	927	105 731	1,6 %	129
WESTERN	372 659	3,8 %	256	983 123	9,9 %	674	178 532	1,8 %	122
WINNIPEG	3 288 165	1,3 %	107	34 453 016	13,7 %	1 118	4 428 144	1,8 %	144
WINNIPEG TECH. COLLEGE				592 405	10,7 %	960	136 709	2,5 %	222
PROVINCE	53 792 484	4,0 %	300	161 638 875	12,0 %	902	23 963 354	1,8 %	134
PINE FALLS	60 163	4,8 %	393	173 860	13,8 %	1 136			
WHITESHELL	31 342	1,3 %	115	326 927	13,7 %	1 198	29 185	1,2 %	107

ANALYSE DES DÉPENSES PAR PROGRAMME
CHIFFRES RÉELS DU FONDS D'ADMINISTRATION GÉNÉRALE 2002-2003

FONCTION 100 : ENSEIGNEMENT ORDINAIRE						
DIVISION OU DISTRICT	ADMINISTRATION			ÉTUDES TECHNOLOGIQUES DU SECONDAIRE		
	MONTANT	%	PAR ÉLÈVE	MONTANT	%	PAR ÉLÈVE
BEAUTIFUL PLAINS	594 721	5,3 %	375			
BORDER LAND	1 214 499	6,6 %	517	563 035	3,1 %	7 897
BRANDON	2 900 351	6,2 %	408	1 895 118	4,1 %	5 750
DSFM	3 057 309	7,7 %	724			
EVERGREEN	913 662	7,3 %	542	67 827	0,5 %	5 217
FLIN FLON	778 006	7,2 %	554	122 248	1,1 %	5 315
FORT-LA-BOSSE	784 905	6,4 %	500	125 254	1,0 %	3 976
FRONTIER	3 314 459	4,6 %	559	139 948	0,2 %	6 361
GARDEN VALLEY	1 002 737	5,7 %	351	448 348	2,5 %	5 183
HANOVER	2 067 073	6,2 %	338	1 184 872	3,5 %	4 101
ENTRE-LES-LACS	1 692 207	7,3 %	514			
KELSEY	739 887	5,8 %	449			
LAKESHORE	665 609	6,2 %	485	220 951	2,1 %	5 665
LORD SELKIRK	2 256 640	6,8 %	492	1 262 677	3,8 %	5 051
LOUIS-RIEL	7 375 276	7,1 %	501	927 906	0,9 %	4 605
MOUNTAIN VIEW	1 733 626	6,7 %	521	704 783	2,7 %	4 606
MYSTERY LAKE	1 571 413	6,1 %	482	668 597	2,6 %	4 393
PARK WEST	949 747	5,9 %	444	287 107	1,8 %	6 366
PEMBINA TRAILS	7 255 541	7,4 %	557			
PINE CREEK	497 733	5,2 %	388			
PORTAGE-LA-PRAIRIE	1 805 292	7,4 %	553	392 780	1,6 %	7 141
PRAIRIE ROSE	1 047 475	5,8 %	446			
PRAIRIE SPIRIT	1 205 472	5,6 %	484			
VALLÉE DE LA RIV.-ROUGE	1 200 580	7,3 %	545	154 929	0,9 %	6 947
RIVER EAST TRANSCONA	8 877 851	7,3 %	504	2 417 390	2,0 %	6 709
ROLLING RIVER	1 004 515	6,3 %	473	101 218	0,6 %	5 036
RIVIÈRE SEINE	2 048 865	8,8 %	606			
SEVEN OAKS	4 910 703	8,0 %	579	439 798	0,7 %	4 488
SOUTHWEST HORIZON	680 335	4,6 %	376			
ST. JAMES-ASSINIBOIA	2 691 560	4,3 %	299	3 041 107	4,9 %	4 082
SUNRISE	2 281 708	6,1 %	466			
SWAN VALLEY	943 138	6,5 %	502	638 869	4,4 %	4 663
TURTLE MOUNTAIN	453 909	5,0 %	372			
TURTLE RIVER	311 914	4,8 %	381			
WESTERN	635 827	6,4 %	439			
WINNIPEG	19 712 565	7,9 %	664	3 615 287	1,4 %	6 090
WINNIPEG TECH. COLLEGE	265 058	4,8 %	430	2 735 070	49,2 %	4 660
PROVINCE	91 442 169	6,8 %	517	22 155 119	1,6 %	5 123
PINE FALLS	35 510	2,8 %	232			
WHITESHELL	160 850	6,7 %	589			

ANALYSE DES DÉPENSES PAR PROGRAMME
CHIFFRES RÉELS DU FONDS D'ADMINISTRATION GÉNÉRALE 2002-2003

FONCTION 100 : ENSEIGNEMENT ORDINAIRE (SUITE)									
ÉCOLES À VOIE UNIQUE ⁽¹⁾									
DIVISION OU DISTRICT	ANGLAIS			FRANÇAIS			IMMERSION FRANÇAISE		
	MONTANT	%	PAR ÉLÈVE	MONTANT	%	PAR ÉLÈVE	MONTANT	%	PAR ÉLÈVE
BEAUTIFUL PLAINS	6 112 145	54,7 %	3 857						
BORDER LAND	8 473 226	46,2 %	3 778				186 313	1,0 %	5 175
BRANDON	20 022 843	43,0 %	3 519						
DSFM				19 236 285	48,7 %	4 558			
EVERGREEN	6 394 835	50,9 %	3 822						
FLIN FLON	4 107 908	38,1 %	4 305						
FORT-LA-BOSSE	6 254 581	50,8 %	4 064						
FRONTIER	29 357 912	40,6 %	4 973						
GARDEN VALLEY	9 967 786	56,4 %	3 595						
HANOVER	18 408 932	55,1 %	3 159						
ENTRE-LES-LACS	11 904 312	51,2 %	3 619						
KELSEY	4 164 599	32,5 %	3 732						
LAKESHORE	5 144 972	48,1 %	3 862						
LORD SELKIRK	11 975 533	35,9 %	3 943				709 395	2,1 %	3 898
LOUIS-RIEL	40 470 802	39,1 %	3 737	1 364 306	1,3 %	3 638	11 665 100	11,3 %	3 516
MOUNTAIN VIEW	10 471 380	40,6 %	3 860				371 331	1,4 %	3 470
MYSTERY LAKE	11 500 449	44,8 %	4 320						
PARK WEST	8 182 421	50,8 %	3 904						
PEMBINA TRAILS	36 273 887	37,2 %	4 133				4 959 281	5,1 %	4 039
PINE CREEK	5 083 015	52,8 %	3 963						
PORTAGE-LA-PRAIRIE	10 945 570	44,9 %	3 960						
PRAIRIE ROSE	7 772 159	42,8 %	4 247				460 911	2,5 %	4 348
PRAIRIE SPIRIT	9 524 550	43,9 %	4 665				254 358	1,2 %	4 006
VALLÉE DE LA RIV.-ROUGE	6 638 902	40,4 %	3 659	649 984	4,0 %	4 514	954 488	5,8 %	4 307
RIVER EAST TRANSCONA	41 464 248	33,9 %	3 642				3 440 759	2,8 %	3 235
ROLLING RIVER	8 902 611	55,9 %	4 231						
RIVIÈRE SEINE	5 303 443	22,7 %	3 408				2 191 456	9,4 %	3 652
SEVEN OAKS	17 476 627	28,4 %	3 855				758 339	1,2 %	3 840
SOUTHWEST HORIZON	7 837 437	53,4 %	4 332						
ST. JAMES-ASSINIBOIA	25 868 139	41,7 %	4 215				2 974 590	4,8 %	4 075
SUNRISE	13 642 668	36,3 %	4 347						
SWAN VALLEY	5 988 973	41,2 %	4 162						
TURTLE MOUNTAIN	4 619 731	50,7 %	3 790						
TURTLE RIVER	3 184 827	48,7 %	4 128	185 111	2,8 %	3 939			
WESTERN	3 445 557	34,8 %	3 809						
WINNIPEG	90 017 708	35,9 %	3 951				3 303 296	1,3 %	3 944
WINNIPEG TECH. COLLEGE	148 425	2,7 %	4 967						
PROVINCE	517 053 113	38,4 %	3 930	21 435 686	1,6 %	4 478	32 229 617	2,4 %	3 709
PINE FALLS	821 942	65,1 %	5 372						
WHITESHELL	1 328 742	55,7 %	4 867						

(1) Au moins 90 % des inscriptions en enseignement ordinaire sont dans un programme de langue.

ANALYSE DES DÉPENSES PAR PROGRAMME
CHIFFRES RÉELS DU FONDS D'ADMINISTRATION GÉNÉRALE 2002-2003

FONCTION 100 : ENSEIGNEMENT ORDINAIRE (SUITE)								
ÉCOLES À DOUBLE VOIE ⁽¹⁾								
DIVISION OU DISTRICT	MONTANT	%	PAR ÉLÈVE	NOMBRE D'ÉLÈVES É.T.P.	INSCRIPTIONS DES ÉCOLES À DOUBLE VOIE EN %			
					ANGLAIS	FRANÇAIS	IMMERSION FRANÇAISE	AUTRE
BEAUTIFUL PLAINS								
BORDER LAND								
BRANDON	3 712 409	8,0 %	3 425	1 084,0	56,2 %		43,8 %	
DSFM								
EVERGREEN								
FLIN FLON	1 842 839	17,1 %	4 326	426,0	76,6 %		23,4 %	
FORT-LA-BOSSE								
FRONTIER								
GARDEN VALLEY								
HANOVER								
ENTRE-LES-LACS								
KELSEY	2 172 683	17,0 %	4 084	532,0	69,8 %		30,2 %	
LAKESHORE								
LORD SELKIRK	4 058 155	12,2 %	3 641	1 114,5	85,0 %		5,4 %	9,6 %
LOUIS-RIEL								
MOUNTAIN VIEW	1 259 984	4,9 %	3 559	354,0	61,6 %		11,0 %	27,4 %
MYSTERY LAKE	1 848 154	7,2 %	4 153	445,0	47,4 %			52,6 %
PARK WEST								
PEMBINA TRAILS	11 133 533	11,4 %	3 677	3 027,8	66,2 %		33,8 %	
PINE CREEK								
PORTAGE-LA-PRAIRIE	1 530 958	6,3 %	3 452	443,5	55,2 %		44,8 %	
PRAIRIE ROSE	1 877 479	10,3 %	4 535	414,0	74,4 %		25,6 %	
PRAIRIE SPIRIT	1 755 080	8,1 %	4 522	388,1	44,1 %	40,5 %	15,5 %	
VALLÉE DE LA RIV.-ROUGE								
RIVER EAST TRANSCONA	18 005 198	14,7 %	3 747	4 805,0	62,2 %		24,3 %	13,4 %
ROLLING RIVER								
RIVIÈRE SEINE	4 029 907	17,2 %	3 292	1 224,1	65,7 %		34,3 %	
SEVEN OAKS	13 440 021	21,8 %	3 683	3 649,0	75,7 %		19,1 %	5,2 %
SOUTHWEST HORIZON								
ST. JAMES-ASSINIBOIA	5 614 066	9,0 %	4 026	1 394,6	63,1 %		36,9 %	
SUNRISE	5 714 471	15,2 %	3 246	1 760,5	70,5 %		25,5 %	4,0 %
SWAN VALLEY	1 059 251	7,3 %	3 479	304,5	67,3 %		32,7 %	
TURTLE MOUNTAIN								
TURTLE RIVER								
WESTERN	1 935 797	19,6 %	3 555	544,5	18,6 %		81,4 %	
WINNIPEG	18 664 100	7,4 %	3 402	5 486,0	65,4 %		29,2 %	5,4 %
WINNIPEG TECH. COLLEGE								
PROVINCE	99 654 085	7,4 %	3 637	27 397,1	65,6 %	0,6 %	27,8 %	6,0 %
PINE FALLS								
WHITESHELL								

(1) Aucun programme de langue constitue 90 % ou plus des inscriptions en enseignement ordinaire.

ANALYSE DES DÉPENSES PAR PROGRAMME
CHIFFRES RÉELS DU FONDS D'ADMINISTRATION GÉNÉRALE 2002-2003

FONCTION 200 : ÉDUCATION DE L'ENFANCE EN DIFFICULTÉ									
DIVISION OU DISTRICT	ADMINISTRATION OU COORDINATION			ÉDUCATION DES ÉLÈVES DOUÉS⁽¹⁾			SERVICES DE SPÉCIALISTES ET SERVICES CONNEXES		
	MONTANT	%	PAR ÉLÈVE	MONTANT	%	PAR ÉLÈVE	MONTANT	%	PAR ÉLÈVE
BEAUTIFUL PLAINS	93 577	0,8 %	58				141 348	1,3 %	87
BORDER LAND	168 816	0,9 %	72	12 353	0,1 %	5	448 087	2,4 %	191
BRANDON	149 738	0,3 %	21				894 919	1,9 %	123
DSFM	272 580	0,7 %	64				449 113	1,1 %	105
EVERGREEN	126 208	1,0 %	75				148 822	1,2 %	88
FLIN FLON	119 941	1,1 %	85				105 971	1,0 %	75
FORT-LA-BOSSE	88 485	0,7 %	56				224 068	1,8 %	143
FRONTIER	85 491	0,1 %	14				1 710 088	2,4 %	288
GARDEN VALLEY	95 835	0,5 %	33	18 121	0,1 %	6	249 380	1,4 %	85
HANOVER	212 633	0,6 %	35	3 759	0,0 %	1	457 520	1,4 %	75
ENTRE-LES-LACS	93 403	0,4 %	28				294 025	1,3 %	89
KELSEY	91 767	0,7 %	54				102 163	0,8 %	60
LAKESHORE	80 064	0,7 %	58				169 566	1,6 %	124
LORD SELKIRK	129 827	0,4 %	28	7 442	0,0 %	2	658 863	2,0 %	143
LOUIS-RIEL	374 108	0,4 %	25	147 077	0,1 %	10	2 030 280	2,0 %	136
MOUNTAIN VIEW	276 004	1,1 %	82	1 660	0,0 %	0	308 769	1,2 %	92
MYSTERY LAKE	146 082	0,6 %	44				372 582	1,5 %	112
PARK WEST	91 698	0,6 %	43				165 839	1,0 %	77
PEMBINA TRAILS	537 903	0,6 %	41	403 313	0,4 %	31	1 683 737	1,7 %	129
PINE CREEK	95 207	1,0 %	74				212 307	2,2 %	166
PORTAGE-LA-PRAIRIE	97 747	0,4 %	29	660	0,0 %	0	444 585	1,8 %	132
PRAIRIE ROSE	151 122	0,8 %	64	4 000	0,0 %	2	203 375	1,1 %	87
PRAIRIE SPIRIT	152 288	0,7 %	61				217 609	1,0 %	87
VALLÉE DE LA RIV.-ROUGE	102 678	0,6 %	46				223 756	1,4 %	101
RIVER EAST TRANSCONA	437 361	0,4 %	25				2 322 713	1,9 %	130
ROLLING RIVER	117 745	0,7 %	55				134 950	0,8 %	64
RIVIÈRE SEINE	140 234	0,6 %	41				358 915	1,5 %	106
SEVEN OAKS	220 680	0,4 %	26				1 070 032	1,7 %	126
SOUTHWEST HORIZON	185 626	1,3 %	103	1 934	0,0 %	1	207 948	1,4 %	115
ST. JAMES-ASSINIBOIA	266 291	0,4 %	29	86 959	0,1 %	10	1 396 562	2,2 %	153
SUNRISE	117 739	0,3 %	24	156 961	0,4 %	32	357 180	1,0 %	73
SWAN VALLEY	106 648	0,7 %	57				195 672	1,3 %	104
TURTLE MOUNTAIN	122 158	1,3 %	100	1 250	0,0 %	1	106 191	1,2 %	87
TURTLE RIVER	65 973	1,0 %	81				58 844	0,9 %	72
WESTERN	59 245	0,6 %	41				112 419	1,1 %	77
WINNIPEG	1 540 096	0,6 %	50	64 500	0,0 %	2	7 047 863	2,8 %	229
WINNIPEG TECH. COLLEGE									
PROVINCE	7 212 999	0,5 %	40	909 989	0,1 %	5	25 286 061	1,9 %	141
PINE FALLS				31 781	2,5 %	208	34 578	2,7 %	226
WHITESHELL	32 325	1,4 %	118				35 064	1,5 %	128

(1) Ne comprend pas les activités d'enrichissement générales offertes par la division scolaire.

ANALYSE DES DÉPENSES PAR PROGRAMME
CHIFFRES RÉELS DU FONDS D'ADMINISTRATION GÉNÉRALE 2002-2003

FONCTION 200 : ÉDUCATION DE L'ENFANCE EN DIFFICULTÉ (SUITE)									
DIVISION OU DISTRICT	CLASSES POUR ÉLÈVES EN DIFFICULTÉ			ÉLÈVES EN DIFFICULTÉ DANS DES CLASSES ORDINAIRES			AUTRES RESSOURCES PÉDAGOGIQUES		
	MONTANT	%	PAR ÉLÈVE	MONTANT	%	PAR ÉLÈVE	MONTANT	%	PAR ÉLÈVE
BEAUTIFUL PLAINS	504 913	4,5 %	13 287	415 365	3,7 %	256	171 646	1,5 %	106
BORDER LAND				844 198	4,6 %	359	803 243	4,4 %	342
BRANDON	1 878 685	4,0 %	9 940	1 991 665	4,3 %	273	1 985 565	4,3 %	272
DSFM	478 335	1,2 %	8 177	1 732 120	4,4 %	405	1 450 054	3,7 %	339
EVERGREEN				543 642	4,3 %	322	560 962	4,5 %	333
FLIN FLON	135 790	1,3 %	22 632	398 623	3,7 %	283	257 448	2,4 %	183
FORT-LA-BOSSE				383 500	3,1 %	244	710 516	5,8 %	452
FRONTIER	63 233	0,1 %	15 808	4 610 061	6,4 %	778	3 688 525	5,1 %	622
GARDEN VALLEY	807 355	4,6 %	11 838	631 283	3,6 %	216	554 989	3,1 %	190
HANOVER	120 980	0,4 %	24 196	1 420 168	4,2 %	232	1 061 692	3,2 %	173
ENTRE-LES-LACS	387 614	1,7 %	19 381	652 648	2,8 %	197	1 428 720	6,1 %	432
KELSEY	521 857	4,1 %	12 425	646 536	5,1 %	383	508 411	4,0 %	301
LAKESHORE				743 408	6,9 %	542	345 810	3,2 %	252
LORD SELKIRK	555 951	1,7 %	19 855	1 768 695	5,3 %	384	1 146 036	3,4 %	249
LOUIS-RIEL	3 477 080	3,4 %	20 946	4 324 233	4,2 %	290	5 005 835	4,8 %	336
MOUNTAIN VIEW	196 573	0,8 %	8 547	1 426 288	5,5 %	426	857 684	3,3 %	256
MYSTERY LAKE	1 177 237	4,6 %	19 953	1 014 033	3,9 %	306	1 010 348	3,9 %	304
PARK WEST				716 814	4,5 %	335	515 490	3,2 %	241
PEMBINA TRAILS	1 428 626	1,5 %	31 607	6 141 903	6,3 %	470	3 825 669	3,9 %	293
PINE CREEK				401 466	4,2 %	313	410 319	4,3 %	320
PORTAGE-LA-PRAIRIE	874 478	3,6 %	8 531	1 160 880	4,8 %	345	898 944	3,7 %	267
PRAIRIE ROSE				759 188	4,2 %	323	668 097	3,7 %	284
PRAIRIE SPIRIT				964 253	4,4 %	387	1 039 744	4,8 %	417
VALLÉE DE LA RIV.-ROUGE	195 602	1,2 %	20 375	522 753	3,2 %	236	686 340	4,2 %	310
RIVER EAST TRANSCONA	4 964 725	4,1 %	24 457	4 624 058	3,8 %	260	6 035 250	4,9 %	339
ROLLING RIVER				690 671	4,3 %	325	451 144	2,8 %	212
RIVIÈRE SEINE				1 688 630	7,2 %	500	722 698	3,1 %	214
SEVEN OAKS	1 439 245	2,3 %	31 288	4 495 106	7,3 %	527	1 305 317	2,1 %	153
SOUTHWEST HORIZON				748 576	5,1 %	414	485 551	3,3 %	268
ST. JAMES-ASSINIBOIA	2 176 691	3,5 %	19 212	2 234 284	3,6 %	245	1 225 980	2,0 %	134
SUNRISE	285 989	0,8 %	16 823	2 070 606	5,5 %	421	1 775 982	4,7 %	361
SWAN VALLEY				1 043 697	7,2 %	555	399 114	2,7 %	212
TURTLE MOUNTAIN				315 666	3,5 %	259	707 440	7,8 %	580
TURTLE RIVER				361 538	5,5 %	442	269 632	4,1 %	329
WESTERN	97 791	1,0 %	10 866	455 099	4,6 %	312	390 285	3,9 %	268
WINNIPEG	13 730 348	5,5 %	12 205	11 624 741	4,6 %	377	14 620 655	5,8 %	474
WINNIPEG TECH. COLLEGE				175 698	3,2 %	285			
PROVINCE	35 499 098	2,6 %	14 933	64 742 093	4,8 %	361	57 981 135	4,3 %	324
PINE FALLS				2 477	0,2 %	16	28 381	2,2 %	185
WHITESHELL				115 653	4,9 %	424	41 540	1,7 %	152

ANALYSE DES DÉPENSES PAR PROGRAMME
CHIFFRES RÉELS DU FONDS D'ADMINISTRATION GÉNÉRALE 2002-2003

FONCTION 300 : CENTRES D'APPRENTISSAGE POUR ADULTES				
DIVISION OU DISTRICT	ADMINISTRATION ET AUTRE		ENSEIGNEMENT	
	MONTANT	%	MONTANT	%
BEAUTIFUL PLAINS				
BORDER LAND	96 176	0,5 %	376 964	2,1 %
BRANDON				
DSFM				
EVERGREEN			95 533	0,8 %
FLIN FLON				
FORT-LA-BOSSE			1 691	0,0 %
FRONTIER			1 279 274	1,8 %
GARDEN VALLEY				
HANOVER				
ENTRE-LES-LACS				
KELSEY	111 428	0,9 %	304 567	2,4 %
LAKESHORE	6 570	0,1 %	94 545	0,9 %
LORD SELKIRK	56 667	0,2 %	207 155	0,6 %
LOUIS-RIEL				
MOUNTAIN VIEW	4 900	0,0 %	65 100	0,3 %
MYSTERY LAKE				
PARK WEST				
PEMBINA TRAILS				
PINE CREEK				
PORTAGE-LA-PRAIRIE	100 271	0,4 %	108 767	0,4 %
PRAIRIE ROSE	97 054	0,5 %	149 210	0,8 %
PRAIRIE SPIRIT				
VALLÉE DE LA RIV.-ROUGE	193 767	1,2 %		
RIVER EAST TRANSCONA	156 208	0,1 %	614 214	0,5 %
ROLLING RIVER	9 440	0,1 %	120 212	0,8 %
RIVIÈRE SEINE	96 880	0,4 %	174 935	0,7 %
SEVEN OAKS	34 108	0,1 %		
SOUTHWEST HORIZON			25 216	0,2 %
ST. JAMES-ASSINIBOIA				
SUNRISE	301 866	0,8 %	832 626	2,2 %
SWAN VALLEY				
TURTLE MOUNTAIN	24 850	0,3 %	169 884	1,9 %
TURTLE RIVER				
WESTERN	38 464	0,4 %	220 802	2,2 %
WINNIPEG	111 714	0,0 %	282 245	0,1 %
WINNIPEG TECH. COLLEGE	49 842	0,9 %		
PROVINCE	1 490 205	0,1 %	5 122 940	0,4 %
PINE FALLS				
WHITESHELL				

ANALYSE DES DÉPENSES PAR PROGRAMME
CHIFFRES RÉELS DU FONDS D'ADMINISTRATION GÉNÉRALE 2002-2003

FONCTION 400 : ÉDUCATION ET SERVICES COMMUNAUTAIRES								
DIVISION OU DISTRICT	ÉDUCATION PERMANENTE		ANGLAIS LANGUE SECONDE		LOISIRS ET SERVICES COMMUNAUTAIRES		PRÉSCOLAIRE	
	MONTANT	%	MONTANT	%	MONTANT	%	MONTANT	%
	BEAUTIFUL PLAINS							5 075
BORDER LAND								
BRANDON					39 936	0,1 %	20 050	0,0 %
DSFM							153 070	0,4 %
EVERGREEN	164 663	1,3 %					5 464	0,0 %
FLIN FLON							5 000	0,0 %
FORT-LA-BOSSE							50 735	0,4 %
FRONTIER	12 098	0,0 %					616 314	0,9 %
GARDEN VALLEY								
HANOVER	22 743	0,1 %					89 086	0,3 %
ENTRE-LES-LACS	73 853	0,3 %					8 862	0,0 %
KELSEY					27 614	0,2 %	5 988	0,0 %
LAKESHORE	83 542	0,8 %			4 253	0,0 %	6 123	0,1 %
LORD SELKIRK	174 962	0,5 %			120 065	0,4 %	13 427	0,0 %
LOUIS-RIEL	221 139	0,2 %	6 799	0,0 %	114 465	0,1 %	138 447	0,1 %
MOUNTAIN VIEW							49 432	0,2 %
MYSTERY LAKE					636	0,0 %	7 699	0,0 %
PARK WEST							23 560	0,1 %
PEMBINA TRAILS					108 648	0,1 %	17 211	0,0 %
PINE CREEK							5 006	0,1 %
PORTAGE-LA-PRAIRIE							7 768	0,0 %
PRAIRIE ROSE							33 181	0,2 %
PRAIRIE SPIRIT							10 843	0,1 %
VALLÉE DE LA RIV.-ROUGE							5 667	0,0 %
RIVER EAST TRANSCONA	376 711	0,3 %	16 183	0,0 %	142 744	0,1 %		
ROLLING RIVER							5 975	0,0 %
RIVIÈRE SEINE							8 798	0,0 %
SEVEN OAKS	62 770	0,1 %			85 734	0,1 %	445 042	0,7 %
SOUTHWEST HORIZON							25 099	0,2 %
ST. JAMES-ASSINIBOIA	410 161	0,7 %			34 711	0,1 %	44 624	0,1 %
SUNRISE							85 229	0,2 %
SWAN VALLEY	9 728	0,1 %					67 996	0,5 %
TURTLE MOUNTAIN							8 362	0,1 %
TURTLE RIVER							7 074	0,1 %
WESTERN							8 595	0,1 %
WINNIPEG			1 676 113	0,7 %	198 576	0,1 %	2 927 150	1,2 %
WINNIPEG TECH. COLLEGE	302 018	5,4 %						
PROVINCE	1 914 388	0,1 %	1 699 095	0,1 %	877 382	0,1 %	4 911 953	0,4 %
PINE FALLS					491	0,0 %		
WHITESHELL	908	0,0 %						

ANALYSE DES DÉPENSES PAR PROGRAMME
CHIFFRES RÉELS DU FONDS D'ADMINISTRATION GÉNÉRALE 2002-2003

FONCTION 500 : ADMINISTRATION DE LA DIVISION									
DIVISION OU DISTRICT	COMMISSION SCOLAIRE			GESTION ET ADMINISTRATION SCOLAIRES			SERVICES ADMINISTRATIFS ET DE FONCTIONNEMENT		
	MONTANT	%	PAR ÉLÈVE	MONTANT	%	PAR ÉLÈVE	MONTANT	%	PAR ÉLÈVE
BEAUTIFUL PLAINS	96 188	0,9 %	59	103 342	0,9 %	64	227 098	2,0 %	140
BORDER LAND	144 403	0,8 %	61	104 269	0,6 %	44	462 230	2,5 %	197
BRANDON	221 084	0,5 %	30	545 748	1,2 %	75	856 301	1,8 %	117
DSFM	545 508	1,4 %	127	426 868	1,1 %	100	527 380	1,3 %	123
EVERGREEN	110 232	0,9 %	65	99 466	0,8 %	59	258 229	2,1 %	153
FLIN FLON	65 774	0,6 %	47	146 463	1,4 %	104	265 162	2,5 %	188
FORT-LA-BOSSE	137 104	1,1 %	87	101 376	0,8 %	65	191 663	1,6 %	122
FRONTIER	687 784	1,0 %	116	1 447 494	2,0 %	244	1 653 894	2,3 %	279
GARDEN VALLEY	124 695	0,7 %	43	181 966	1,0 %	62	313 187	1,8 %	107
HANOVER	171 317	0,5 %	28	268 388	0,8 %	44	524 310	1,6 %	86
ENTRE-LES-LACS	134 856	0,6 %	41	281 695	1,2 %	85	312 742	1,3 %	95
KELSEY	69 915	0,5 %	41	52 207	0,4 %	31	335 339	2,6 %	198
LAKESHORE	69 478	0,6 %	51	97 693	0,9 %	71	181 880	1,7 %	133
LORD SELKIRK	168 370	0,5 %	37	228 162	0,7 %	49	496 573	1,5 %	108
LOUIS-RIEL	400 701	0,4 %	27	873 907	0,8 %	59	1 961 406	1,9 %	132
MOUNTAIN VIEW	185 244	0,7 %	55	307 080	1,2 %	92	563 927	2,2 %	168
MYSTERY LAKE	135 891	0,5 %	41	144 511	0,6 %	44	583 843	2,3 %	176
PARK WEST	189 814	1,2 %	89	239 824	1,5 %	112	290 374	1,8 %	136
PEMBINA TRAILS	418 630	0,4 %	32	1 495 663	1,5 %	114	1 587 129	1,6 %	121
PINE CREEK	91 299	0,9 %	71	175 901	1,8 %	137	174 521	1,8 %	136
PORTAGE-LA-PRAIRIE	138 477	0,6 %	41	210 992	0,9 %	63	391 470	1,6 %	116
PRAIRIE ROSE	172 388	0,9 %	73	112 533	0,6 %	48	361 120	2,0 %	154
PRAIRIE SPIRIT	189 135	0,9 %	76	595 720	2,7 %	239	319 971	1,5 %	128
VALLÉE DE LA RIV.-ROUGE	166 103	1,0 %	75	250 892	1,5 %	113	327 472	2,0 %	148
RIVER EAST TRANSCONA	365 504	0,3 %	21	1 331 870	1,1 %	75	1 640 582	1,3 %	92
ROLLING RIVER	121 626	0,8 %	57	145 082	0,9 %	68	310 573	2,0 %	146
RIVIÈRE SEINE	179 913	0,8 %	53	232 422	1,0 %	69	482 244	2,1 %	143
SEVEN OAKS	221 009	0,4 %	26	639 272	1,0 %	75	947 418	1,5 %	111
SOUTHWEST HORIZON	205 625	1,4 %	114	168 856	1,2 %	93	452 268	3,1 %	250
ST. JAMES-ASSINIBOIA	346 319	0,6 %	38	812 834	1,3 %	89	984 398	1,6 %	108
SUNRISE	316 417	0,8 %	64	383 738	1,0 %	78	738 076	2,0 %	150
SWAN VALLEY	114 625	0,8 %	61	120 616	0,8 %	64	271 744	1,9 %	145
TURTLE MOUNTAIN	101 872	1,1 %	84	108 053	1,2 %	89	240 582	2,6 %	197
TURTLE RIVER	70 476	1,1 %	86	29 792	0,5 %	36	165 694	2,5 %	202
WESTERN	77 254	0,8 %	53	97 296	1,0 %	67	169 273	1,7 %	116
WINNIPEG	783 957	0,3 %	25	1 284 462	0,5 %	42	4 150 284	1,7 %	135
WINNIPEG TECH. COLLEGE	5 509	0,1 %	9	45 769	0,8 %	74	312 163	5,6 %	506
PROVINCE	7 744 497	0,6 %	43	13 892 221	1,0 %	78	24 032 521	1,8 %	134
PINE FALLS	3 320	0,3 %	22	20 817	1,6 %	136	18 873	1,5 %	123
WHITESHELL	38 096	1,6 %	140	52 073	2,2 %	191	63 968	2,7 %	234

**ANALYSE DES DÉPENSES PAR PROGRAMME
CHIFFRES RÉELS DU FONDS D'ADMINISTRATION GÉNÉRALE 2002-2003**

FONCTION 500 (SUITE)			
GESTION DE L'INFORMATION			
DIVISION OU DISTRICT	MONTANT	%	PAR ÉLÈVE
BEAUTIFUL PLAINS	9 670	0,1 %	6
BORDER LAND	5 287	0,0 %	2
BRANDON	73 379	0,2 %	10
DSFM	15 699	0,0 %	4
EVERGREEN			
FLIN FLON	15 820	0,1 %	11
FORT-LA-BOSSE	33 489	0,3 %	21
FRONTIER	124 126	0,2 %	21
GARDEN VALLEY	14 476	0,1 %	5
HANOVER	19 142	0,1 %	3
ENTRE-LES-LACS	6 785	0,0 %	2
KELSEY			
LAKESHORE	270	0,0 %	0
LORD SELKIRK	10 726	0,0 %	2
LOUIS-RIEL	171 428	0,2 %	12
MOUNTAIN VIEW	77 389	0,3 %	23
MYSTERY LAKE			
PARK WEST	8 938	0,1 %	4
PEMBINA TRAILS	533 073	0,5 %	41
PINE CREEK	17 508	0,2 %	14
PORTAGE-LA-PRAIRIE	8 561	0,0 %	3
PRAIRIE ROSE	23 027	0,1 %	10
PRAIRIE SPIRIT	7 628	0,0 %	3
VALLÉE DE LA RIV.-ROUGE	16 667	0,1 %	8
RIVER EAST TRANSCONA	274 008	0,2 %	15
ROLLING RIVER			
RIVIÈRE SEINE	79 363	0,3 %	23
SEVEN OAKS	117 290	0,2 %	14
SOUTHWEST HORIZON	14 453	0,1 %	8
ST. JAMES-ASSINIBOIA	142 472	0,2 %	16
SUNRISE	141 541	0,4 %	29
SWAN VALLEY	17 175	0,1 %	9
TURTLE MOUNTAIN			
TURTLE RIVER	5 538	0,1 %	7
WESTERN	18 368	0,2 %	13
WINNIPEG	998 791	0,4 %	32
WINNIPEG TECH. COLLEGE	211 933	3,8 %	344
PROVINCE	3 214 020	0,2 %	18
PINE FALLS			
WHITESHELL	5 950	0,2 %	22

ANALYSE DES DÉPENSES PAR PROGRAMME
CHIFFRES RÉELS DU FONDS D'ADMINISTRATION GÉNÉRALE 2002-2003

FONCTION 600 : SERVICES PÉDAGOGIQUES ET DE SOUTIEN AUX ÉLÈVES									
DIVISION OU DISTRICT	PROGRAMMES D'ÉTUDES - CONSULTATION ET ÉLABORATION			BIBLIOTHÈQUE ET MÉDIATHÈQUE			PERFECTIONNEMENT PROFESSIONNEL ET DU PERSONNEL		
	MONTANT	%	PAR ÉLÈVE	MONTANT	%	PAR ÉLÈVE	MONTANT	%	PAR ÉLÈVE
BEAUTIFUL PLAINS				153 652	1,4 %	95	67 056	0,6 %	41
BORDER LAND				241 650	1,3 %	103	80 459	0,4 %	34
BRANDON	117 551	0,3 %	16	830 821	1,8 %	114	459 888	1,0 %	63
DSFM	782 447	2,0 %	183	1 060 578	2,7 %	248	176 943	0,4 %	41
EVERGREEN	132 277	1,1 %	78	149 387	1,2 %	89	63 624	0,5 %	38
FLIN FLON	17 027	0,2 %	12	155 947	1,4 %	111	67 297	0,6 %	48
FORT-LA-BOSSE	66 720	0,5 %	42	163 485	1,3 %	104	59 213	0,5 %	38
FRONTIER	995 993	1,4 %	168	1 205 082	1,7 %	203	389 355	0,5 %	66
GARDEN VALLEY				272 019	1,5 %	93	96 530	0,5 %	33
HANOVER	49 439	0,1 %	8	495 584	1,5 %	81	141 438	0,4 %	23
ENTRE-LES-LACS				383 951	1,7 %	116	265 280	1,1 %	80
KELSEY	229 807	1,8 %	136	217 668	1,7 %	129	72 816	0,6 %	43
LAKESHORE				153 704	1,4 %	112	80 404	0,8 %	59
LORD SELKIRK	234 525	0,7 %	51	463 997	1,4 %	101	167 147	0,5 %	36
LOUIS-RIEL	518 969	0,5 %	35	2 315 047	2,2 %	155	1 811 587	1,8 %	122
MOUNTAIN VIEW	39 425	0,2 %	12	373 432	1,4 %	111	127 890	0,5 %	38
MYSTERY LAKE	186 009	0,7 %	56	668 687	2,6 %	202	132 972	0,5 %	40
PARK WEST	86 266	0,5 %	40	195 998	1,2 %	92	79 802	0,5 %	37
PEMBINA TRAILS	379 886	0,4 %	29	2 565 641	2,6 %	196	875 222	0,9 %	67
PINE CREEK				227 955	2,4 %	178	86 625	0,9 %	68
PORTAGE-LA-PRAIRIE	41 322	0,2 %	12	404 226	1,7 %	120	121 457	0,5 %	36
PRAIRIE ROSE	19 039	0,1 %	8	227 409	1,3 %	97	106 226	0,6 %	45
PRAIRIE SPIRIT	52 842	0,2 %	21	280 727	1,3 %	113	111 394	0,5 %	45
VALLÉE DE LA RIV.-ROUGE				201 777	1,2 %	91	93 235	0,6 %	42
RIVER EAST TRANSCONA	903 205	0,7 %	51	3 377 544	2,8 %	190	1 013 354	0,8 %	57
ROLLING RIVER	46 682	0,3 %	22	209 335	1,3 %	99	92 825	0,6 %	44
RIVIÈRE SEINE	52 449	0,2 %	16	316 567	1,4 %	94	206 435	0,9 %	61
SEVEN OAKS	138 578	0,2 %	16	1 085 068	1,8 %	127	458 038	0,7 %	54
SOUTHWEST HORIZON	6 868	0,0 %	4	172 823	1,2 %	96	74 346	0,5 %	41
ST. JAMES-ASSINIBOIA	381 004	0,6 %	42	825 658	1,3 %	91	660 887	1,1 %	72
SUNRISE	243 988	0,6 %	50	400 386	1,1 %	81	134 771	0,4 %	27
SWAN VALLEY	50 102	0,3 %	27	229 112	1,6 %	122	77 737	0,5 %	41
TURTLE MOUNTAIN	8 907	0,1 %	7	131 228	1,4 %	108	63 027	0,7 %	52
TURTLE RIVER				77 786	1,2 %	95	28 057	0,4 %	34
WESTERN	19 748	0,2 %	14	168 473	1,7 %	116	62 931	0,6 %	43
WINNIPEG	467 658	0,2 %	15	3 576 201	1,4 %	116	2 169 457	0,9 %	70
WINNIPEG TECH. COLLEGE	70 643	1,3 %	115	43 978	0,8 %	71	100 095	1,8 %	162
PROVINCE	6 339 376	0,5 %	35	24 022 583	1,8 %	134	10 875 820	0,8 %	61
PINE FALLS				11 965	0,9 %	78	368	0,0 %	2
WHITESHELL	10 806	0,5 %	40	21 163	0,9 %	78	8 208	0,3 %	30

ANALYSE DES DÉPENSES PAR PROGRAMME
CHIFFRES RÉELS DU FONDS D'ADMINISTRATION GÉNÉRALE 2002-2003

FONCTION 600 (SUITE)									
DIVISION OU DISTRICT	ORIENTATION ET CONSULTATION			SERVICES DE SANTÉ ET PRÉSENCES			SERVICES D'ALIMENTATION		
	MONTANT	%	PAR ÉLÈVE	MONTANT	%	PAR ÉLÈVE	MONTANT	%	PAR ÉLÈVE
BEAUTIFUL PLAINS	138 300	1,2 %	85						
BORDER LAND	188 761	1,0 %	80				33 221	0,2 %	14
BRANDON	1 191 810	2,6 %	163	15 491	0,0 %	2	12 786	0,0 %	2
DSFM	747 370	1,9 %	175						
EVERGREEN	178 077	1,4 %	106						
FLIN FLON	166 755	1,5 %	118				18 840	0,2 %	13
FORT-LA-BOSSE	117 993	1,0 %	75						
FRONTIER	461 660	0,6 %	78	88 749	0,1 %	15	650 961	0,9 %	110
GARDEN VALLEY	259 801	1,5 %	89						
HANOVER	386 298	1,2 %	63	33 559	0,1 %	5	121 153	0,4 %	20
ENTRE-LES-LACS	371 439	1,6 %	112						
KELSEY	273 038	2,1 %	162	16 131	0,1 %	10			
LAKESHORE	197 029	1,8 %	144						
LORD SELKIRK	384 737	1,2 %	83						
LOUIS-RIEL	2 093 803	2,0 %	141	36 928	0,0 %	2			
MOUNTAIN VIEW	490 077	1,9 %	146	20 308	0,1 %	6	152 621	0,6 %	46
MYSTERY LAKE	501 503	2,0 %	151	2 610	0,0 %	1			
PARK WEST	174 670	1,1 %	82						
PEMBINA TRAILS	1 987 613	2,0 %	152				162 172	0,2 %	12
PINE CREEK	73 510	0,8 %	57	3 006	0,0 %	2			
PORTAGE-LA-PRAIRIE	481 123	2,0 %	143	52 341	0,2 %	16			
PRAIRIE ROSE	223 001	1,2 %	95	2 167	0,0 %	1			
PRAIRIE SPIRIT	166 227	0,8 %	67						
VALLÉE DE LA RIV.-ROUGE	273 290	1,7 %	124						
RIVER EAST TRANSCONA	2 017 589	1,6 %	113	38 075	0,0 %	2	269 994	0,2 %	15
ROLLING RIVER	221 536	1,4 %	104	802	0,0 %	0			
RIVIÈRE SEINE	322 898	1,4 %	96				626	0,0 %	0
SEVEN OAKS	1 271 586	2,1 %	149						
SOUTHWEST HORIZON	137 989	0,9 %	76						
ST. JAMES-ASSINIBOIA	580 993	0,9 %	64	35 735	0,1 %	4	18 702	0,0 %	2
SUNRISE	567 015	1,5 %	115						
SWAN VALLEY	137 438	0,9 %	73						
TURTLE MOUNTAIN	118 341	1,3 %	97						
TURTLE RIVER	68 048	1,0 %	83	1 229	0,0 %	2			
WESTERN	204 816	2,1 %	140				106 286	1,1 %	73
WINNIPEG	4 007 248	1,6 %	130	109 454	0,0 %	4	976 232	0,4 %	32
WINNIPEG TECH. COLLEGE	366 926	6,6 %	595						
PROVINCE	21 550 308	1,6 %	120	456 585	0,0 %	3	2 523 594	0,2 %	14
PINE FALLS	18 828	1,5 %	123						
WHITESHELL	68 783	2,9 %	252						

ANALYSE DES DÉPENSES PAR PROGRAMME
CHIFFRES RÉELS DU FONDS D'ADMINISTRATION GÉNÉRALE 2002-2003

FONCTION 600 (SUITE)			
AUTRE			
DIVISION OU DISTRICT	MONTANT	%	PAR ÉLÈVE
BEAUTIFUL PLAINS	14 639	0,1 %	9
BORDER LAND	10 191	0,1 %	4
BRANDON	21 925	0,0 %	3
DSFM	27 949	0,1 %	7
EVERGREEN	5 913	0,0 %	4
FLIN FLON	58 678	0,5 %	42
FORT-LA-BOSSE	5 663	0,0 %	4
FRONTIER	32 034	0,0 %	5
GARDEN VALLEY	31 834	0,2 %	11
HANOVER	37 139	0,1 %	6
ENTRE-LES-LACS	28 485	0,1 %	9
KELSEY	20	0,0 %	0
LAKESHORE	4 220	0,0 %	3
LORD SELKIRK	70 494	0,2 %	15
LOUIS-RIEL	65 049	0,1 %	4
MOUNTAIN VIEW	126 279	0,5 %	38
MYSTERY LAKE	25 183	0,1 %	8
PARK WEST	15 204	0,1 %	7
PEMBINA TRAILS			
PINE CREEK	5 180	0,1 %	4
PORTAGE-LA-PRAIRIE	54 917	0,2 %	16
PRAIRIE ROSE	13 281	0,1 %	6
PRAIRIE SPIRIT	19 298	0,1 %	8
VALLÉE DE LA RIV.-ROUGE	14 261	0,1 %	6
RIVER EAST TRANSCONA	79 394	0,1 %	4
ROLLING RIVER	15 874	0,1 %	7
RIVIÈRE SEINE	34 048	0,1 %	10
SEVEN OAKS	136 217	0,2 %	16
SOUTHWEST HORIZON	22 615	0,2 %	13
ST. JAMES-ASSINIBOIA	47 720	0,1 %	5
SUNRISE	25 804	0,1 %	5
SWAN VALLEY	4 597	0,0 %	2
TURTLE MOUNTAIN	9 999	0,1 %	8
TURTLE RIVER	1 600	0,0 %	2
WESTERN	30 160	0,3 %	21
WINNIPEG	738 488	0,3 %	24
WINNIPEG TECH. COLLEGE			
PROVINCE	1 834 352	0,1 %	10
PINE FALLS	30	0,0 %	0
WHITESHELL	12 976	0,5 %	48

ANALYSE DES DÉPENSES PAR PROGRAMME
CHIFFRES RÉELS DU FONDS D'ADMINISTRATION GÉNÉRALE 2002-2003

DIVISION OU DISTRICT	FONCTION 700 : TRANSPORT DES ÉLÈVES					
	ADMINISTRATION		ENSEIGNEMENT ORDINAIRE		INDEMNITÉS DE TRANSPORT	
	MONTANT	%	MONTANT	%	MONTANT	%
BEAUTIFUL PLAINS	56 009	0,5 %	682 751	6,1 %	1 526	0,0 %
BORDER LAND	56 020	0,3 %	1 382 531	7,5 %		
BRANDON	90 486	0,2 %	1 101 754	2,4 %		
DSFM	113 678	0,3 %	2 834 117	7,2 %	184 115	0,5 %
EVERGREEN	35 707	0,3 %	798 257	6,4 %		
FLIN FLON			147 595	1,4 %	510	0,0 %
FORT-LA-BOSSE	47 343	0,4 %	987 322	8,0 %	1 241	0,0 %
FRONTIER	111 199	0,2 %	3 003 088	4,2 %	52 669	0,1 %
GARDEN VALLEY	62 360	0,4 %	559 807	3,2 %	17 502	0,1 %
HANOVER	82 059	0,2 %	1 621 178	4,8 %	2 257	0,0 %
ENTRE-LES-LACS	115 545	0,5 %	1 452 358	6,2 %	10 145	0,0 %
KELSEY	52 486	0,4 %	291 494	2,3 %	1 421	0,0 %
LAKESHORE	42 409	0,4 %	1 109 889	10,4 %		
LORD SELKIRK	107 405	0,3 %	1 520 282	4,6 %	7 580	0,0 %
LOUIS-RIEL	186 215	0,2 %	1 197 879	1,2 %	3 635	0,0 %
MOUNTAIN VIEW	122 247	0,5 %	1 706 126	6,6 %		
MYSTERY LAKE			1 048	0,0 %	49 400	0,2 %
PARK WEST	67 195	0,4 %	1 659 367	10,3 %	1 058	0,0 %
PEMBINA TRAILS	151 069	0,2 %	1 068 928	1,1 %	22 674	0,0 %
PINE CREEK	32 259	0,3 %	837 668	8,7 %		
PORTAGE-LA-PRAIRIE	53 192	0,2 %	686 969	2,8 %	5 657	0,0 %
PRAIRIE ROSE	45 126	0,2 %	1 397 236	7,7 %		
PRAIRIE SPIRIT	94 583	0,4 %	1 870 537	8,6 %		
VALLÉE DE LA RIV.-ROUGE	69 777	0,4 %	1 456 140	8,9 %	1 660	0,0 %
RIVER EAST TRANSCONA	282 498	0,2 %	1 792 943	1,5 %	12 923	0,0 %
ROLLING RIVER	40 037	0,3 %	1 010 278	6,3 %		
RIVIÈRE SEINE	82 172	0,4 %	1 434 566	6,1 %	6 590	0,0 %
SEVEN OAKS	116 663	0,2 %	1 611 729	2,6 %		
SOUTHWEST HORIZON	44 331	0,3 %	1 230 346	8,4 %	5 056	0,0 %
ST. JAMES-ASSINIBOIA	72 828	0,1 %	895 578	1,4 %	12 634	0,0 %
SUNRISE	231 779	0,6 %	2 680 005	7,1 %	6 345	0,0 %
SWAN VALLEY	57 954	0,4 %	1 051 748	7,2 %		
TURTLE MOUNTAIN	10 406	0,1 %	742 926	8,2 %		
TURTLE RIVER	21 978	0,3 %	733 250	11,2 %	2 805	0,0 %
WESTERN	5 959	0,1 %	321 767	3,3 %	6 419	0,1 %
WINNIPEG	171 292	0,1 %	2 825 643	1,1 %		
WINNIPEG TECH. COLLEGE						
PROVINCE	2 932 266	0,2 %	45 705 100	3,4 %	415 822	0,0 %
PINE FALLS			58 763	4,7 %		
WHITESHELL			10 468	0,4 %		

**ANALYSE DES DÉPENSES PAR PROGRAMME
CHIFFRES RÉELS DU FONDS D'ADMINISTRATION GÉNÉRALE 2002-2003**

DIVISION OU DISTRICT	FONCTION 700 : TRANSPORT DES ÉLÈVES (SUITE)			
	ÉLÈVES EN PENSION OU DORTOIRS		EXCURSIONS SCOLAIRES ET AUTRE	
	MONTANT	%	MONTANT	%
BEAUTIFUL PLAINS			61 855	0,6 %
BORDER LAND			26 335	0,1 %
BRANDON			39 949	0,1 %
DSFM	12 960	0,0 %	120 602	0,3 %
EVERGREEN			41 232	0,3 %
FLIN FLON			42 752	0,4 %
FORT-LA-BOSSE			28 316	0,2 %
FRONTIER	2 183 249	3,0 %	401 386	0,6 %
GARDEN VALLEY			45 437	0,3 %
HANOVER			75 667	0,2 %
ENTRE-LES-LACS			59 872	0,3 %
KELSEY			30 509	0,2 %
LAKESHORE				
LORD SELKIRK			66 709	0,2 %
LOUIS-RIEL			156 415	0,2 %
MOUNTAIN VIEW			87 163	0,3 %
MYSTERY LAKE			46 337	0,2 %
PARK WEST	4 800	0,0 %	33 151	0,2 %
PEMBINA TRAILS			124 248	0,1 %
PINE CREEK			37 534	0,4 %
PORTAGE-LA-PRAIRIE			1 404	0,0 %
PRAIRIE ROSE			46 031	0,3 %
PRAIRIE SPIRIT			39 157	0,2 %
VALLÉE DE LA RIV.-ROUGE			54 400	0,3 %
RIVER EAST TRANSCONA			123 267	0,1 %
ROLLING RIVER			60 608	0,4 %
RIVIÈRE SEINE			48 312	0,2 %
SEVEN OAKS			142 123	0,2 %
SOUTHWEST HORIZON			33 414	0,2 %
ST. JAMES-ASSINIBOIA				
SUNRISE			62 960	0,2 %
SWAN VALLEY			32 772	0,2 %
TURTLE MOUNTAIN			9 253	0,1 %
TURTLE RIVER			29 372	0,4 %
WESTERN			38 514	0,4 %
WINNIPEG			291 230	0,1 %
WINNIPEG TECH. COLLEGE				
PROVINCE	2 201 009	0,2 %	2 538 286	0,2 %
PINE FALLS			1 400	0,1 %
WHITESHELL	(33)	0,0 %	20 907	0,9 %

ANALYSE DES DÉPENSES PAR PROGRAMME
CHIFFRES RÉELS DU FONDS D'ADMINISTRATION GÉNÉRALE 2002-2003

FONCTION 800 : FONCTIONNEMENT ET ENTRETIEN						
DIVISION OU DISTRICT	ADMINISTRATION		BÂTIMENTS SCOLAIRES			
			ENTRETIEN		RÉPARATION	
	MONTANT	%	MONTANT	%	MONTANT	%
BEAUTIFUL PLAINS	61 386	0,5 %	924 518	8,3 %	270 426	2,4 %
BORDER LAND	41 729	0,2 %	1 667 349	9,1 %	76 540	0,4 %
BRANDON	149 306	0,3 %	3 929 863	8,4 %	325 749	0,7 %
DSFM	146 537	0,4 %	3 396 938	8,6 %	523 498	1,3 %
EVERGREEN	32 696	0,3 %	1 212 637	9,7 %	71 185	0,6 %
FLIN FLON	74 241	0,7 %	1 340 907	12,4 %	77 336	0,7 %
FORT-LA-BOSSE	69 635	0,6 %	1 162 535	9,4 %	160 193	1,3 %
FRONTIER	102 708	0,1 %	10 116 815	14,0 %	722 321	1,0 %
GARDEN VALLEY	40 355	0,2 %	1 477 962	8,4 %	47 074	0,3 %
HANOVER	89 540	0,3 %	3 329 501	10,0 %	144 736	0,4 %
ENTRE-LES-LACS	123 001	0,5 %	1 961 484	8,4 %	516 840	2,2 %
KELSEY	51 766	0,4 %	1 375 150	10,7 %	69 944	0,5 %
LAKESHORE	42 209	0,4 %	828 546	7,7 %	95 804	0,9 %
LORD SELKIRK	136 642	0,4 %	3 191 012	9,6 %	129 326	0,4 %
LOUIS-RIEL	348 480	0,3 %	10 936 290	10,6 %	539 125	0,5 %
MOUNTAIN VIEW	95 861	0,4 %	2 846 630	11,0 %	164 237	0,6 %
MYSTERY LAKE	147 142	0,6 %	2 812 326	10,9 %	211 172	0,8 %
PARK WEST	73 740	0,5 %	1 598 379	9,9 %	82 341	0,5 %
PEMBINA TRAILS	555 547	0,6 %	8 492 362	8,7 %	854 689	0,9 %
PINE CREEK	33 348	0,3 %	788 261	8,2 %	141 656	1,5 %
PORTAGE-LA-PRAIRIE	137 091	0,6 %	2 583 800	10,6 %	145 861	0,6 %
PRAIRIE ROSE	48 150	0,3 %	1 527 268	8,4 %	197 408	1,1 %
PRAIRIE SPIRIT	150 999	0,7 %	2 006 152	9,3 %	145 992	0,7 %
VALLÉE DE LA RIV.-ROUGE	87 534	0,5 %	1 318 604	8,0 %	102 217	0,6 %
RIVER EAST TRANSCONA	457 125	0,4 %	11 385 741	9,3 %	523 403	0,4 %
ROLLING RIVER	40 228	0,3 %	1 561 037	9,8 %	146 382	0,9 %
RIVIÈRE SEINE	80 267	0,3 %	2 300 763	9,8 %	233 282	1,0 %
SEVEN OAKS	306 723	0,5 %	6 050 251	9,8 %	482 746	0,8 %
SOUTHWEST HORIZON	35 865	0,2 %	1 246 616	8,5 %	313 981	2,1 %
ST. JAMES-ASSINIBOIA	225 811	0,4 %	5 549 237	8,9 %	785 715	1,3 %
SUNRISE	159 075	0,4 %	2 822 763	7,5 %	190 969	0,5 %
SWAN VALLEY	58 685	0,4 %	1 399 677	9,6 %	77 931	0,5 %
TURTLE MOUNTAIN	35 462	0,4 %	729 856	8,0 %	62 149	0,7 %
TURTLE RIVER	18 571	0,3 %	646 161	9,9 %	55 007	0,8 %
WESTERN	62 966	0,6 %	828 129	8,4 %	75 408	0,8 %
WINNIPEG	838 244	0,3 %	22 974 264	9,2 %	7 670 175	3,1 %
WINNIPEG TECH. COLLEGE			543 348	9,8 %	28 309	0,5 %
PROVINCE	5 158 665	0,4 %	128 863 132	9,6 %	16 461 127	1,2 %
PINE FALLS			133 082	10,5 %	40 778	3,2 %
WHITESHELL			323 300	13,6 %		

ANALYSE DES DÉPENSES PAR PROGRAMME
CHIFFRES RÉELS DU FONDS D'ADMINISTRATION GÉNÉRALE 2002-2003

DIVISION OU DISTRICT	FONCTION 800 (SUITE)			
	AUTRES BÂTIMENTS		ENTRETIEN DE TERRAINS	
	MONTANT	%	MONTANT	%
BEAUTIFUL PLAINS	34 175	0,3 %	37 334	0,3 %
BORDER LAND	250 620	1,4 %	38 087	0,2 %
BRANDON	163 127	0,4 %	83 782	0,2 %
DSFM	160 732	0,4 %	162 002	0,4 %
EVERGREEN	80 246	0,6 %	24 083	0,2 %
FLIN FLON	37 529	0,3 %	6 143	0,1 %
FORT-LA-BOSSE	49 921	0,4 %	34 143	0,3 %
FRONTIER	1 849 450	2,6 %	24 328	0,0 %
GARDEN VALLEY	15 752	0,1 %	16 165	0,1 %
HANOVER	69 537	0,2 %	102 719	0,3 %
ENTRE-LES-LACS	170 491	0,7 %	102 510	0,4 %
KELSEY	30 862	0,2 %	2 969	0,0 %
LAKESHORE	41 986	0,4 %	1 614	0,0 %
LORD SELKIRK	127 123	0,4 %	84 318	0,3 %
LOUIS-RIEL	220 751	0,2 %	171 427	0,2 %
MOUNTAIN VIEW	137 921	0,5 %	29 588	0,1 %
MYSTERY LAKE	147 234	0,6 %	73 096	0,3 %
PARK WEST	38 484	0,2 %	41 854	0,3 %
PEMBINA TRAILS	436 199	0,4 %	334 309	0,3 %
PINE CREEK	35 604	0,4 %	11 574	0,1 %
PORTAGE-LA-PRAIRIE	46 592	0,2 %	24 155	0,1 %
PRAIRIE ROSE	89 446	0,5 %	32 938	0,2 %
PRAIRIE SPIRIT	84 469	0,4 %	64 175	0,3 %
VALLÉE DE LA RIV.-ROUGE	62 291	0,4 %	60 189	0,4 %
RIVER EAST TRANSCONA	292 427	0,2 %	209 802	0,2 %
ROLLING RIVER	53 913	0,3 %		
RIVIÈRE SEINE	26 541	0,1 %	95 742	0,4 %
SEVEN OAKS	352 436	0,6 %	131 347	0,2 %
SOUTHWEST HORIZON	22 004	0,1 %	17 787	0,1 %
ST. JAMES-ASSINIBOIA	390 663	0,6 %	192 137	0,3 %
SUNRISE	95 548	0,3 %	79 122	0,2 %
SWAN VALLEY	90 874	0,6 %	65 393	0,4 %
TURTLE MOUNTAIN	40 536	0,4 %	8 654	0,1 %
TURTLE RIVER	26 636	0,4 %	12 643	0,2 %
WESTERN	10 978	0,1 %	5 642	0,1 %
WINNIPEG	2 438 906	1,0 %	531 427	0,2 %
WINNIPEG TECH. COLLEGE			20 748	0,4 %
PROVINCE	8 222 004	0,6 %	2 933 946	0,2 %
PINE FALLS				
WHITESHELL			3 627	0,2 %

**ANALYSE DES DÉPENSES PAR PROGRAMME
CHIFFRES RÉELS DU FONDS D'ADMINISTRATION GÉNÉRALE 2002-2003**

DIVISION OU DISTRICT	FONCTION 900 : FRAIS ET TAXES			
	SERVICE DE LA DETTE		TAXE D'AIDE À LA SANTÉ ET À L'ÉDUCATION	
	MONTANT	%	MONTANT	%
BEAUTIFUL PLAINS	14 896	0,1 %	178 079	1,6 %
BORDER LAND	76 401	0,4 %	283 555	1,5 %
BRANDON	17 537	0,0 %	792 458	1,7 %
DSFM	87 938	0,2 %	598 503	1,5 %
EVERGREEN	41 227	0,3 %	199 463	1,6 %
FLIN FLON	45 768	0,4 %	159 530	1,5 %
FORT-LA-BOSSE	66 361	0,5 %	201 227	1,6 %
FRONTIER	130 724	0,2 %	1 017 631	1,4 %
GARDEN VALLEY	31 322	0,2 %	296 550	1,7 %
HANOVER	70 963	0,2 %	552 198	1,7 %
ENTRE-LES-LACS	52 668	0,2 %	377 583	1,6 %
KELSEY	17 693	0,1 %	213 890	1,7 %
LAKESHORE	22 528	0,2 %	169 735	1,6 %
LORD SELKIRK	88 309	0,3 %	557 782	1,7 %
LOUIS-RIEL	170 704	0,2 %	1 654 166	1,6 %
MOUNTAIN VIEW	64 036	0,2 %	371 360	1,4 %
MYSTERY LAKE	85 514	0,3 %	418 629	1,6 %
PARK WEST	43 636	0,3 %	235 343	1,5 %
PEMBINA TRAILS	156 993	0,2 %	1 624 470	1,7 %
PINE CREEK	3 486	0,0 %	153 000	1,6 %
PORTAGE-LA-PRAIRIE	14 623	0,1 %	422 208	1,7 %
PRAIRIE ROSE	37 827	0,2 %	273 056	1,5 %
PRAIRIE SPIRIT	23 555	0,1 %	330 135	1,5 %
VALLÉE DE LA RIV.-ROUGE	52 365	0,3 %	293 938	1,8 %
RIVER EAST TRANSCONA	52 700	0,0 %	2 034 612	1,7 %
ROLLING RIVER	33 535	0,2 %	272 901	1,7 %
RIVIÈRE SEINE	5 804	0,0 %	404 364	1,7 %
SEVEN OAKS	90 348	0,1 %	1 058 204	1,7 %
SOUTHWEST HORIZON	40 761	0,3 %	237 577	1,6 %
ST. JAMES-ASSINIBOIA	83 492	0,1 %	960 619	1,5 %
SUNRISE	71 005	0,2 %	584 113	1,6 %
SWAN VALLEY	1 969	0,0 %	226 813	1,6 %
TURTLE MOUNTAIN	16 405	0,2 %	147 454	1,6 %
TURTLE RIVER	4 916	0,1 %	100 815	1,5 %
WESTERN	20 561	0,2 %	157 971	1,6 %
WINNIPEG	128 460	0,1 %	4 299 684	1,7 %
WINNIPEG TECH. COLLEGE	14 891	0,3 %	121 818	2,2 %
PROVINCE	1 981 921	0,1 %	21 981 433	1,6 %
PINE FALLS				
WHITESHELL	40	0,0 %	29 145	1,2 %

ANALYSE DES DÉPENSES DE TRANSPORT
CHIFFRES RÉELS DU FONDS D'ADMINISTRATION GÉNÉRALE 2002-2003

DIVISION OU DISTRICT	TRANSPORT ORDINAIRE (PROGRAMME 720)						
	MONTANT	ÉLÈVES TRANSPORTÉS	PAR ÉLÈVE	TOTAL DES KM (PARCOURS)	COÛT PAR KM	KILOMÈTRES EN CHARGE	COÛT PAR KM
BEAUTIFUL PLAINS	682 751	871	784	726 026	0,94	488 695	1,40
BORDER LAND	1 382 531	1 491	927	1 254 736	1,10	887 904	1,56
BRANDON	1 101 754	1 680	656	779 153	1,41	459 984	2,40
DSFM	2 834 117	2 985	949	1 977 814	1,43	1 212 844	2,34
EVERGREEN	798 257	1 140	700	687 800	1,16	497 800	1,60
FLIN FLON	147 595	58	2 545	17 328	8,52	9 196	16,05
FORT-LA-BOSSE	987 322	785	1 258	1 140 456	0,87	760 513	1,30
FRONTIER	3 003 088	4 831	622	1 028 893	2,92	746 715	4,02
GARDEN VALLEY	559 807	1 642	341	417 335	1,34	285 927	1,96
HANOVER	1 621 178	3 949	411	1 133 540	1,43	732 260	2,21
ENTRE-LES-LACS	1 452 358	1 894	767	1 099 867	1,32	676 015	2,15
KELSEY	291 494	496	588	253 156	1,15	126 578	2,30
LAKESHORE	1 109 889	992	1 119	1 157 651	0,96	686 812	1,62
LORD SELKIRK	1 520 282	3 006	506	1 106 936	1,37	715 443	2,12
LOUIS-RIEL	1 197 879	2 000	599	475 430	2,52	297 064	4,03
MOUNTAIN VIEW	1 706 126	1 634	1 044	1 335 187	1,28	1 149 310	1,48
MYSTERY LAKE	1 048	S. O.		S. O.		S. O.	
PARK WEST	1 659 367	1 222	1 358	1 539 755	1,08	1 026 380	1,62
PEMBINA TRAILS	1 068 928	1 492	716	377 879	2,83	240 294	4,45
PINE CREEK	837 668	840	997	968 136	0,87	595 434	1,41
PORTAGE-LA-PRAIRIE	686 969	991	693	704 900	0,97	425 220	1,62
PRAIRIE ROSE	1 397 236	1 448	965	1 180 736	1,18	785 688	1,78
PRAIRIE SPIRIT	1 870 537	1 475	1 268	1 782 580	1,05	1 174 580	1,59
VALLÉE DE LA RIV.-ROUGE	1 456 140	1 572	926	1 332 137	1,09	861 330	1,69
RIVER EAST TRANSCONA	1 792 943	3 119	575	925 416	1,94	533 520	3,36
ROLLING RIVER	1 010 278	1 297	779	1 079 896	0,94	706 744	1,43
RIVIÈRE SEINE	1 434 566	2 009	714	1 057 160	1,36	702 240	2,04
SEVEN OAKS	1 611 729	3 048	529	487 518	3,31	363 419	4,43
SOUTHWEST HORIZON	1 230 346	1 031	1 193	1 337 272	0,92	872 250	1,41
ST. JAMES-ASSINIBOIA	895 578	2 147	417	390 758	2,29	256 435	3,49
SUNRISE	2 680 005	3 695	725	2 317 762	1,16	1 525 340	1,76
SWAN VALLEY	1 051 748	1 545	681	875 981	1,20	706 906	1,49
TURTLE MOUNTAIN	742 926	668	1 112	801 610	0,93	506 540	1,47
TURTLE RIVER	733 250	568	1 291	809 586	0,91	595 845	1,23
WESTERN	321 767	713	451	266 726	1,21	158 839	2,03
WINNIPEG	2 825 643	2 008	1 407	1 067 046	2,65	669 350	4,22
WINNIPEG TECH. COLLEGE							
PROVINCE	45 705 100	60 342	757	33 894 162	1,35	22 439 414	2,04
PINE FALLS	58 763	89	660	24 778	2,37	18 620	3,16
WHITESHELL	10 468	S. O.		S. O.		S. O.	

ANALYSE DES DÉPENSES DE TRANSPORT (SUITE)
CHIFFRES RÉELS DU FONDS D'ADMINISTRATION GÉNÉRALE 2002-2003

ADMINISTRATION, TRANSPORT ORDINAIRE ET AUTRE (PROGRAMMES 710, 720 ET 790)			
DIVISION OU DISTRICT	MONTANT	TOTAL DES KM (CARNET DE BORD)	COÛT PAR KM
BEAUTIFUL PLAINS	800 615	718 580	1,11
BORDER LAND	1 464 886	1 210 704	1,21
BRANDON	1 232 189	737 861	1,67
DSFM	3 068 397	S. O.	
EVERGREEN	875 196	702 833	1,25
FLIN FLON	190 347	S. O.	
FORT-LA-BOSSE	1 062 981	1 088 617	0,98
FRONTIER	3 515 673	1 354 466	2,60
GARDEN VALLEY	667 604	462 679	1,44
HANOVER	1 778 904	1 366 032	1,30
ENTRE-LES-LACS	1 627 775	1 088 104	1,50
KELSEY	374 489	269 199	1,39
LAKESHORE	1 152 298	1 136 523	1,01
LORD SELKIRK	1 694 396	1 116 306	1,52
LOUIS-RIEL	1 540 509	547 791	2,81
MOUNTAIN VIEW	1 915 536	1 377 747	1,39
MYSTERY LAKE	47 385	S. O.	
PARK WEST	1 759 713	1 562 706	1,13
PEMBINA TRAILS	1 344 245	507 164	2,65
PINE CREEK	907 461	953 690	0,95
PORTAGE-LA-PRAIRIE	741 565	733 500	1,01
PRAIRIE ROSE	1 488 393	1 243 240	1,20
PRAIRIE SPIRIT	2 004 277	1 797 189	1,12
VALLÉE DE LA RIV.-ROUGE	1 580 317	1 315 353	1,20
RIVER EAST TRANSCONA	2 198 708	973 538	2,26
ROLLING RIVER	1 110 923	1 062 248	1,05
RIVIÈRE SEINE	1 565 050	1 063 399	1,47
SEVEN OAKS	1 870 515	654 067	2,86
SOUTHWEST HORIZON	1 308 091	1 387 272	0,94
ST. JAMES-ASSINIBOIA	968 406	476 535	2,03
SUNRISE	2 974 744	2 420 345	1,23
SWAN VALLEY	1 142 474	855 792	1,33
TURTLE MOUNTAIN	762 585	752 430	1,01
TURTLE RIVER	784 600	784 739	1,00
WESTERN	366 240	270 726	1,35
WINNIPEG	3 288 165	1 106 000	2,97
WINNIPEG TECH. COLLEGE			
PROVINCE	51 175 653	33 097 375	1,55
PINE FALLS	60 163	24 778	2,43
WHITESHELL	31 375	S. O.	

**ANALYSE DES DÉPENSES DE FONCTIONNEMENT ET D'ENTRETIEN POUR LES BÂTIMENTS SCOLAIRES
CHIFFRES RÉELS DU FONDS D'ADMINISTRATION GÉNÉRALE 2002-2003**

DIVISION OU DISTRICT	ENTRETIEN			RÉPARATION ET REMPLACEMENT		
	MONTANT	COÛT PAR ÉLÈVE	COÛT PAR PIED CARRÉ ⁽¹⁾	PIED CARRÉ PAR ÉLÈVE ⁽²⁾	MONTANT	COÛT PAR PIED CARRÉ ⁽¹⁾
BEAUTIFUL PLAINS	924 518	570	3,95	144	270 426	1,16
BORDER LAND	1 667 349	710	4,30	165	76 540	0,20
BRANDON	3 929 863	539	3,67	147	325 749	0,30
DSFM	3 396 938	794	4,80	165	523 498	0,74
EVERGREEN	1 212 637	719	4,24	170	71 185	0,25
FLIN FLON	1 340 907	952	5,78	165	77 336	0,33
FORT-LA-BOSSE	1 162 535	740	4,31	172	160 193	0,59
FRONTIER	10 116 815	1 706	8,44	202	722 321	0,60
GARDEN VALLEY	1 477 962	505	4,27	118	47 074	0,14
HANOVER	3 329 501	544	4,38	124	144 736	0,19
ENTRE-LES-LACS	1 961 484	593	4,45	133	516 840	1,17
KELSEY	1 375 150	814	4,04	201	69 944	0,21
LAKESHORE	828 546	604	3,73	162	95 804	0,43
LORD SELKIRK	3 191 012	692	4,93	140	129 326	0,20
LOUIS-RIEL	10 936 290	735	4,91	150	539 125	0,24
MOUNTAIN VIEW	2 846 630	850	3,17	268	164 237	0,18
MYSTERY LAKE	2 812 326	848	6,10	139	211 172	0,46
PARK WEST	1 598 379	746	4,00	187	82 341	0,21
PEMBINA TRAILS	8 492 362	649	5,02	129	854 689	0,51
PINE CREEK	788 261	615	3,77	163	141 656	0,68
PORTAGE-LA-PRAIRIE	2 583 800	768	4,13	186	145 861	0,23
PRAIRIE ROSE	1 527 268	650	3,83	170	197 408	0,50
PRAIRIE SPIRIT	2 006 152	805	3,99	202	145 992	0,29
VALLÉE DE LA RIV.-ROUGE	1 318 604	596	3,64	164	102 217	0,28
RIVER EAST TRANSCONA	11 385 741	639	4,68	137	523 403	0,22
ROLLING RIVER	1 561 037	735	4,63	159	146 382	0,43
RIVIÈRE SEINE	2 300 763	681	4,32	158	233 282	0,44
SEVEN OAKS	6 050 251	710	5,56	128	482 746	0,44
SOUTHWEST HORIZON	1 246 616	689	3,87	178	313 981	0,98
ST. JAMES-ASSINIBOIA	5 549 237	609	3,74	163	785 715	0,53
SUNRISE	2 822 763	574	4,16	138	190 969	0,28
SWAN VALLEY	1 399 677	744	4,17	179	77 931	0,23
TURTLE MOUNTAIN	729 856	599	3,87	155	62 149	0,33
TURTLE RIVER	646 161	789	3,28	241	55 007	0,28
WESTERN	828 129	568	4,58	124	75 408	0,42
WINNIPEG	22 974 264	745	4,69	159	7 670 175	1,56
WINNIPEG TECH. COLLEGE	543 348	881	4,32	204	28 309	0,23
PROVINCE	128 863 132	719	4,65	155	16 461 127	0,59
PINE FALLS	133 082	870	S. O.	S. O.	40 778	S. O.
WHITESHELL	323 300	1 184	S. O.	S. O.		S. O.

(1) Ce chiffre est établi en fonction de la grandeur de l'aire (pieds carrés) des bâtiments scolaires ouverts au 30 juin 2003, y compris les lieux à location ou à bail.

(2) Ce chiffre est établi en fonction du nombre de pieds carrés (indiqué ci-dessus) divisé par le total des inscriptions É.T.P. de la page 7.

ANALYSE DES DÉPENSES PAR OBJET
CHIFFRES RÉELS DU FONDS D'ADMINISTRATION GÉNÉRALE 2002-2003

DÉPENSES DE TECHNOLOGIE DE L'INFORMATION⁽¹⁾									
DIVISION OU DISTRICT	SALAIRES			SERVICES			ÉQUIPEMENT		
	MONTANT	%	PAR ÉLÈVE	MONTANT	%	PAR ÉLÈVE	MONTANT	%	PAR ÉLÈVE
BEAUTIFUL PLAINS	61 123	0,5 %	38	33 140	0,3 %	20	173 921	1,6 %	107
BORDER LAND	111 029	0,6 %	47	22 481	0,1 %	10	184 171	1,0 %	78
BRANDON	183 915	0,4 %	25	119 247	0,3 %	16	552 677	1,2 %	76
DSFM	152 911	0,4 %	36	111 341	0,3 %	26	530 194	1,3 %	124
EVERGREEN	36 951	0,3 %	22	22 600	0,2 %	13	390 620	3,1 %	232
FLIN FLON	82 216	0,8 %	58	28 971	0,3 %	21	148 387	1,4 %	105
FORT-LA-BOSSE	72 032	0,6 %	46	28 988	0,2 %	18	212 053	1,7 %	135
FRONTIER	419 235	0,6 %	71	123 031	0,2 %	21	797 945	1,1 %	135
GARDEN VALLEY	76 658	0,4 %	26	22 113	0,1 %	8	290 980	1,6 %	99
HANOVER	201 410	0,6 %	33	68 812	0,2 %	11	471 790	1,4 %	77
ENTRE-LES-LACS	83 863	0,4 %	25	26 415	0,1 %	8	180 632	0,8 %	55
KELSEY	46 985	0,4 %	28	37 702	0,3 %	22	119 711	0,9 %	71
LAKESHORE	41 250	0,4 %	30	15 786	0,1 %	12	256 309	2,4 %	187
LORD SELKIRK	93 258	0,3 %	20	191 229	0,6 %	41	388 662	1,2 %	84
LOUIS-RIEL	431 230	0,4 %	29	638 024	0,6 %	43	1 107 442	1,1 %	74
MOUNTAIN VIEW	47 788	0,2 %	14	45 522	0,2 %	14	333 454	1,3 %	100
MYSTERY LAKE	102 253	0,4 %	31	18 462	0,1 %	6	132 831	0,5 %	40
PARK WEST	133 239	0,8 %	62	26 798	0,2 %	13	173 393	1,1 %	81
PEMBINA TRAILS	745 814	0,8 %	57	965 757	1,0 %	74	1 470 018	1,5 %	112
PINE CREEK	43 404	0,5 %	34	17 826	0,2 %	14	161 392	1,7 %	126
PORTAGE-LA-PRAIRIE	157 386	0,6 %	47	36 870	0,2 %	11	231 469	0,9 %	69
PRAIRIE ROSE	104 969	0,6 %	45	75 904	0,4 %	32	209 201	1,2 %	89
PRAIRIE SPIRIT	101 820	0,5 %	41	31 274	0,1 %	13	251 155	1,2 %	101
VALLÉE DE LA RIV.-ROUGE	52 516	0,3 %	24	139 942	0,9 %	63	142 334	0,9 %	64
RIVER EAST TRANSCONA	533 478	0,4 %	30	125 571	0,1 %	7	1 325 931	1,1 %	74
ROLLING RIVER	86 688	0,5 %	41	94 293	0,6 %	44	143 821	0,9 %	68
RIVIÈRE SEINE	75 074	0,3 %	22	56 601	0,2 %	17	257 999	1,1 %	76
SEVEN OAKS	152 844	0,2 %	18	219 782	0,4 %	26	480 780	0,8 %	56
SOUTHWEST HORIZON	162 612	1,1 %	90	45 616	0,3 %	25	248 136	1,7 %	137
ST. JAMES-ASSINIBOIA	364 787	0,6 %	40	89 303	0,1 %	10	680 945	1,1 %	75
SUNRISE	126 632	0,3 %	26	52 376	0,1 %	11	425 223	1,1 %	87
SWAN VALLEY	184 516	1,3 %	98	59 863	0,4 %	32	397 697	2,7 %	212
TURTLE MOUNTAIN	30 940	0,3 %	25	10 461	0,1 %	9	35 906	0,4 %	29
TURTLE RIVER	33 658	0,5 %	41	35 035	0,5 %	43	64 635	1,0 %	79
WESTERN	105 208	1,1 %	72	12 295	0,1 %	8	182 188	1,8 %	125
WINNIPEG	1 724 977	0,7 %	56	490 985	0,2 %	16	4 282 881	1,7 %	139
WINNIPEG TECH. COLLEGE	74 676	1,3 %	121	14 582	0,3 %	24	157 725	2,8 %	256
PROVINCE	7 239 345	0,5 %	40	4 154 998	0,3 %	23	17 594 608	1,3 %	98
PINE FALLS				3 147	0,2 %	21	8 873	0,7 %	58
WHITESHELL				25 945	1,1 %	95	8 429	0,4 %	31

(1) Ne comprend pas les dépenses de la technologie de l'information de la fonction 300 (centres d'apprentissage pour adultes) et de la fonction 400 (éducation et services communautaires).

ANALYSE DES DÉPENSES PAR OBJET
CHIFFRES RÉELS DU FONDS D'ADMINISTRATION GÉNÉRALE 2002-2003

DÉPENSES DE TECHNOLOGIE DE L'INFORMATION⁽¹⁾			
TOTAL			
DIVISION OU DISTRICT	MONTANT	%	PAR ÉLÈVE
BEAUTIFUL PLAINS	268 184	2,4 %	165
BORDER LAND	317 681	1,7 %	135
BRANDON	855 839	1,8 %	117
DSFM	794 446	2,0 %	186
EVERGREEN	450 171	3,6 %	267
FLIN FLON	259 574	2,4 %	184
FORT-LA-BOSSE	313 073	2,5 %	199
FRONTIER	1 340 211	1,9 %	226
GARDEN VALLEY	389 751	2,2 %	133
HANOVER	742 012	2,2 %	121
ENTRE-LES-LACS	290 910	1,3 %	88
KELSEY	204 398	1,6 %	121
LAKESHORE	313 345	2,9 %	229
LORD SELKIRK	673 149	2,0 %	146
LOUIS-RIEL	2 176 696	2,1 %	146
MOUNTAIN VIEW	426 764	1,7 %	127
MYSTERY LAKE	253 546	1,0 %	76
PARK WEST	333 430	2,1 %	156
PEMBINA TRAILS	3 181 589	3,3 %	243
PINE CREEK	222 622	2,3 %	174
PORTAGE-LA-PRAIRIE	425 725	1,7 %	127
PRAIRIE ROSE	390 074	2,1 %	166
PRAIRIE SPIRIT	384 249	1,8 %	154
VALLÉE DE LA RIV.-ROUGE	334 792	2,0 %	151
RIVER EAST TRANSCONA	1 984 980	1,6 %	111
ROLLING RIVER	324 802	2,0 %	153
RIVIÈRE SEINE	389 674	1,7 %	115
SEVEN OAKS	853 406	1,4 %	100
SOUTHWEST HORIZON	456 364	3,1 %	252
ST. JAMES-ASSINIBOIA	1 135 035	1,8 %	124
SUNRISE	604 231	1,6 %	123
SWAN VALLEY	642 076	4,4 %	341
TURTLE MOUNTAIN	77 307	0,8 %	63
TURTLE RIVER	133 328	2,0 %	163
WESTERN	299 691	3,0 %	206
WINNIPEG	6 498 843	2,6 %	211
WINNIPEG TECH. COLLEGE	246 983	4,4 %	400
PROVINCE	28 988 951	2,2 %	162
PINE FALLS	12 020	1,0 %	79
WHITESHELL	34 374	1,4 %	126

(1) Ne comprend pas les dépenses de la technologie de l'information de la fonction 300 (centres d'apprentissage pour adultes) et de la fonction 400 (éducation et services communautaires).

FONDS D'ADMINISTRATION GÉNÉRALE 2002-2003

RECETTES PAR SOURCE

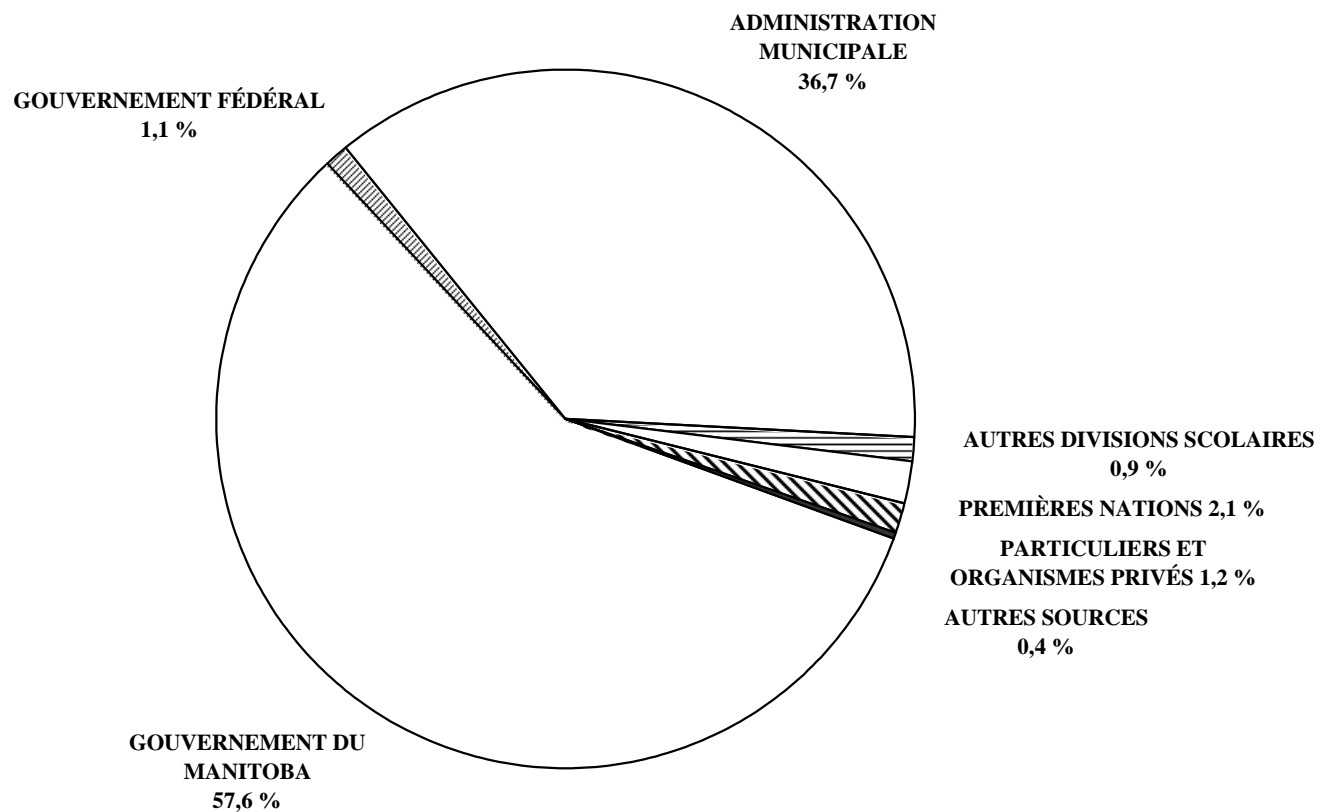

SOMMAIRE DES RECETTES DU FONDS D'ADMINISTRATION GÉNÉRALE : CHIFFRES RÉELS 2002-2003

DIVISION OU DISTRICT	POURCENTAGE DES RECETTES DU FONDS D'ADMINISTRATION GÉNÉRALE						
	GOUVERNEMENTS			AUTRES	PREMIÈRES NATIONS	PARTICULIERS ET ORG. PRIVÉS	AUTRES SOURCES
	PROVINCIAL	FÉDÉRAL	MUNICIPAL	DIVISIONS SCOLAIRES			
BEAUTIFUL PLAINS	61,1 %		36,9 %	0,5 %		0,5 %	0,9 %
BORDER LAND	63,3 %	0,4 %	32,7 %	1,2 %	1,2 %	0,7 %	0,4 %
BRANDON	59,4 %	0,0 %	37,8 %	0,4 %	1,0 %	1,2 %	0,2 %
DSFM	62,5 %	7,2 %	29,3 %	0,7 %		0,2 %	0,1 %
EVERGREEN	53,6 %	0,2 %	43,7 %	0,3 %	1,1 %	1,1 %	0,0 %
FLIN FLON	57,6 %	1,2 %	26,8 %	2,3 %	0,5 %	11,0 %	0,7 %
FORT-LA-BOSSE	56,3 %		37,1 %	0,2 %	5,5 %	0,0 %	0,8 %
FRONTIER	49,3 %	14,8 %	4,1 %		28,0 %	3,6 %	0,2 %
GARDEN VALLEY	67,6 %		30,8 %	0,7 %		0,0 %	0,9 %
HANOVER	68,5 %		29,2 %	0,9 %		0,9 %	0,4 %
ENTRE-LES-LACS	63,0 %		35,6 %	0,2 %		0,9 %	0,3 %
KELSEY	71,9 %	0,1 %	24,6 %	0,1 %	2,4 %		0,9 %
LAKESHORE	69,3 %		25,0 %	0,8 %	3,4 %	0,4 %	1,1 %
LORD SELKIRK	59,3 %	0,1 %	37,7 %	0,6 %	0,5 %	1,6 %	0,3 %
LOUIS-RIEL	57,8 %	0,0 %	40,2 %	0,3 %	0,0 %	1,2 %	0,6 %
MOUNTAIN VIEW	62,3 %	1,7 %	32,0 %	1,4 %	1,3 %	1,0 %	0,3 %
MYSTERY LAKE	67,2 %	0,1 %	30,4 %	0,4 %	1,2 %	0,1 %	0,4 %
PARK WEST	58,9 %	1,6 %	34,3 %	0,1 %	4,8 %	0,2 %	0,2 %
PEMBINA TRAILS	47,6 %	0,0 %	49,7 %	0,8 %	0,0 %	1,6 %	0,2 %
PINE CREEK	63,7 %		35,4 %	0,3 %		0,3 %	0,2 %
PORTAGE-LA-PRAIRIE	62,0 %	0,1 %	35,1 %	0,0 %	2,0 %	0,5 %	0,3 %
PRAIRIE ROSE	59,8 %	0,0 %	38,9 %	0,5 %	0,0 %	0,1 %	0,7 %
PRAIRIE SPIRIT	63,4 %	0,1 %	34,4 %	0,2 %	1,1 %	0,8 %	0,2 %
VALLÉE DE LA RIV.-ROUGE	59,5 %	0,1 %	36,9 %	2,0 %	0,0 %	0,9 %	0,5 %
RIVER EAST TRANSCONA	60,4 %	0,0 %	37,5 %	0,7 %	0,0 %	1,4 %	0,1 %
ROLLING RIVER	57,6 %	0,1 %	36,1 %	0,5 %	4,7 %	0,1 %	0,9 %
RIVIÈRE SEINE	68,5 %	0,1 %	30,7 %	0,3 %		0,1 %	0,3 %
SEVEN OAKS	59,9 %	0,0 %	37,7 %	1,3 %	0,2 %	0,9 %	0,1 %
SOUTHWEST HORIZON	57,0 %		41,4 %	0,3 %		0,9 %	0,4 %
ST. JAMES-ASSINIBOIA	51,0 %	0,0 %	45,2 %	1,1 %	0,1 %	1,8 %	0,7 %
SUNRISE	59,5 %		37,8 %	0,5 %	1,0 %	0,6 %	0,6 %
SWAN VALLEY	63,5 %	0,2 %	30,5 %	0,4 %	2,7 %	1,6 %	1,1 %
TURTLE MOUNTAIN	59,9 %	0,0 %	39,3 %	0,3 %		0,3 %	0,3 %
TURTLE RIVER	68,4 %	0,4 %	29,6 %	0,6 %	0,3 %	0,5 %	0,2 %
WESTERN	60,9 %	1,1 %	35,4 %	0,5 %		1,8 %	0,2 %
WINNIPEG	53,2 %	0,0 %	44,2 %	0,9 %	0,8 %	0,4 %	0,4 %
WINNIPEG TECH. COLLEGE	48,6 %			33,5 %		16,9 %	1,0 %
PROVINCE	57,6 %	1,1 %	36,7 %	0,9 %	2,1 %	1,2 %	0,4 %
PINE FALLS	14,7 %			12,8 %	12,6 %	57,0 %	2,9 %
WHITESHELL	20,2 %		73,3 %	5,9 %		0,3 %	0,4 %

GOUVERNEMENT PROVINCIAL						
DIVISION OU DISTRICT	ÉDUCATION, CITOYENNETÉ ET JEUNESSE			AUTRES RECETTES PROVINCIALES ⁽³⁾	TOTAL DES RECETTES PROVINCIALES	RECETTES DU FONDS D'ADMIN. GÉNÉRALE (%)
	PROGRAMME DE FINANCEMENT DES ÉCOLES ⁽¹⁾	AUTRE AIDE ⁽²⁾	TOTAL			
BEAUTIFUL PLAINS	6 716 288	176 924	6 893 212	3 162	6 896 374	61,1 %
BORDER LAND	10 941 298	760 804	11 702 102	7 073	11 709 175	63,3 %
BRANDON	27 305 693	891 758	28 197 451	5 323	28 202 774	59,4 %
DSFM	21 307 741	2 740 272	24 048 013	72 927	24 120 940	62,5 %
EVERGREEN	6 546 323	301 308	6 847 631	165 194	7 012 825	53,6 %
FLIN FLON	6 168 578	201 124	6 369 702	33 818	6 403 520	57,6 %
FORT-LA-BOSSE	6 881 844	246 349	7 128 193		7 128 193	56,3 %
FRONTIER	27 283 915	9 319 891	36 603 806	118 813	36 722 619	49,3 %
GARDEN VALLEY	11 831 812	296 550	12 128 362	11 375	12 139 737	67,6 %
HANOVER	23 676 794	546 003	24 222 797	81 057	24 303 854	68,5 %
ENTRE-LES-LACS	14 799 220	390 315	15 189 535	800	15 190 335	63,0 %
KELSEY	8 463 613	742 703	9 206 316	1 560	9 207 876	71,9 %
LAKESHORE	7 274 943	284 241	7 559 184	38 241	7 597 425	69,3 %
LORD SELKIRK	19 633 109	864 597	20 497 706	19 912	20 517 618	59,3 %
LOUIS-RIEL	59 629 883	2 401 520	62 031 403	311 926	62 343 329	57,8 %
MOUNTAIN VIEW	15 737 499	587 100	16 324 599	30 183	16 354 782	62,3 %
MYSTERY LAKE	17 021 827	423 723	17 445 550		17 445 550	67,2 %
PARK WEST	9 413 894	288 098	9 701 992	33 325	9 735 317	58,9 %
PEMBINA TRAILS	46 828 409	2 160 243	48 988 652	22 324	49 010 976	47,6 %
PINE CREEK	6 300 950	152 076	6 453 026	2 435	6 455 461	63,7 %
PORTAGE-LA-PRAIRIE	14 078 184	881 197	14 959 381	2 538	14 961 919	62,0 %
PRAIRIE ROSE	10 788 615	615 129	11 403 744	26 556	11 430 300	59,8 %
PRAIRIE SPIRIT	13 350 991	476 290	13 827 281	14 990	13 842 271	63,4 %
VALLÉE DE LA RIV.-ROUGE	10 213 135	803 578	11 016 713		11 016 713	59,5 %
RIVER EAST TRANSCONA	71 799 644	3 334 634	75 134 278	119 935	75 254 213	60,4 %
ROLLING RIVER	9 077 201	386 674	9 463 875	1 650	9 465 525	57,6 %
RIVIÈRE SEINE	16 429 984	646 316	17 076 300	37 384	17 113 684	68,5 %
SEVEN OAKS	36 386 435	2 735 260	39 121 695	102 734	39 224 429	59,9 %
SOUTHWEST HORIZON	8 102 899	348 696	8 451 595	100 719	8 552 314	57,0 %
ST. JAMES-ASSINIBOIA	31 651 741	1 381 688	33 033 429	10 280	33 043 709	51,0 %
SUNRISE	21 467 547	1 641 308	23 108 855	13 822	23 122 677	59,5 %
SWAN VALLEY	9 140 027	451 723	9 591 750	67 242	9 658 992	63,5 %
TURTLE MOUNTAIN	5 335 807	325 759	5 661 566	390	5 661 956	59,9 %
TURTLE RIVER	4 695 921	97 725	4 793 646		4 793 646	68,4 %
WESTERN	5 843 484	397 537	6 241 021	10 948	6 251 969	60,9 %
WINNIPEG	127 182 710	8 753 957	135 936 667	1 822 548	137 759 215	53,2 %
WINNIPEG TECH. COLLEGE	725 484	3 897 328	4 622 812		4 622 812	48,6 %
PROVINCE	750 033 442	50 950 398	800 983 841	3 291 184	804 275 024	57,6 %
PINE FALLS	198 360		198 360		198 360	14,7 %
WHITESHELL	455 231	30 986	486 217	1 031	487 248	20,2 %

(1) Pour obtenir plus de détails, reportez-vous à l'annexe.

(2) Comprend divers autres types d'aide (programmes institutionnels, centres d'apprentissage pour adultes, subventions d'aide générale, etc.).

(3) Comprend des recettes provenant d'autres ministères du gouvernement du Manitoba.

DIVISION OU DISTRICT	GOUVERNEMENT FÉDÉRAL		ADMINISTRATION MUNICIPALE		AUTRES DIVISIONS SCOLAIRES		PREMIÈRES NATIONS	
	RECETTES	%	RECETTES	%	RECETTES	%	RECETTES	%
BEAUTIFUL PLAINS			4 168 908	36,9 %	57 165	0,5 %		
BORDER LAND	83 213	0,4 %	6 049 189	32,7 %	222 385	1,2 %	225 966	1,2 %
BRANDON	14 640	0,0 %	17 931 500	37,8 %	189 345	0,4 %	484 201	1,0 %
DSFM	2 793 034	7,2 %	11 302 268	29,3 %	258 167	0,7 %		
EVERGREEN	25 495	0,2 %	5 719 557	43,7 %	37 108	0,3 %	150 563	1,1 %
FLIN FLON	129 795	1,2 %	2 983 511	26,8 %	251 632	2,3 %	54 493	0,5 %
FORT-LA-BOSSE			4 697 682	37,1 %	28 724	0,2 %	695 548	5,5 %
FRONTIER	10 984 342	14,8 %	3 039 178	4,1 %			20 860 692	28,0 %
GARDEN VALLEY			5 532 000	30,8 %	125 924	0,7 %		
HANOVER			10 341 776	29,2 %	321 691	0,9 %		
ENTRE-LES-LACS			8 590 000	35,6 %	36 841	0,2 %		
KELSEY	17 525	0,1 %	3 144 647	24,6 %	14 567	0,1 %	313 086	2,4 %
LAKESHORE			2 738 117	25,0 %	91 574	0,8 %	374 257	3,4 %
LORD SELKIRK	21 545	0,1 %	13 027 223	37,7 %	208 323	0,6 %	187 630	0,5 %
LOUIS-RIEL	20 253	0,0 %	43 363 277	40,2 %	362 448	0,3 %	2 485	0,0 %
MOUNTAIN VIEW	451 532	1,7 %	8 412 964	32,0 %	360 697	1,4 %	331 289	1,3 %
MYSTERY LAKE	37 218	0,1 %	7 893 320	30,4 %	114 770	0,4 %	315 643	1,2 %
PARK WEST	257 882	1,6 %	5 666 568	34,3 %	14 751	0,1 %	793 528	4,8 %
PEMBINA TRAILS	4 650	0,0 %	51 173 815	49,7 %	823 247	0,8 %	46 720	0,0 %
PINE CREEK			3 589 089	35,4 %	33 844	0,3 %		
PORTAGE-LA-PRAIRIE	17 299	0,1 %	8 480 400	35,1 %	10 972	0,0 %	494 341	2,0 %
PRAIRIE ROSE	1 273	0,0 %	7 430 978	38,9 %	92 674	0,5 %	3 900	0,0 %
PRAIRIE SPIRIT	15 529	0,1 %	7 508 403	34,4 %	36 020	0,2 %	231 238	1,1 %
VALLÉE DE LA RIV.-ROUGE	18 448	0,1 %	6 830 710	36,9 %	378 314	2,0 %	5 951	0,0 %
RIVER EAST TRANSCONA	22 840	0,0 %	46 692 075	37,5 %	823 010	0,7 %	35 352	0,0 %
ROLLING RIVER	15 840	0,1 %	5 939 641	36,1 %	78 044	0,5 %	776 088	4,7 %
RIVIÈRE SEINE	14 075	0,1 %	7 671 514	30,7 %	70 801	0,3 %		
SEVEN OAKS	15 494	0,0 %	24 690 787	37,7 %	855 885	1,3 %	116 018	0,2 %
SOUTHWEST HORIZON			6 207 581	41,4 %	46 144	0,3 %		
ST. JAMES-ASSINIBOIA	9 040	0,0 %	29 300 000	45,2 %	742 015	1,1 %	77 118	0,1 %
SUNRISE			14 690 707	37,8 %	208 612	0,5 %	384 134	1,0 %
SWAN VALLEY	24 343	0,2 %	4 639 004	30,5 %	65 416	0,4 %	411 051	2,7 %
TURTLE MOUNTAIN	797	0,0 %	3 713 514	39,3 %	28 622	0,3 %		
TURTLE RIVER	29 410	0,4 %	2 075 405	29,6 %	40 740	0,6 %	23 369	0,3 %
WESTERN	117 713	1,1 %	3 636 947	35,4 %	49 615	0,5 %		
WINNIPEG	10 325	0,0 %	114 485 583	44,2 %	2 420 389	0,9 %	2 147 900	0,8 %
WINNIPEG TECH. COLLEGE					3 181 405	33,5 %		
PROVINCE	15 153 550	1,1 %	513 357 838	36,7 %	12 681 881	0,9 %	29 542 561	2,1 %
PINE FALLS					172 705	12,8 %	170 047	12,6 %
WHITESHELL			1 769 646	73,3 %	141 360	5,9 %		

DIVISION OU DISTRICT	PARTICULIERS ET ORGANISMES PRIVÉS		AUTRES SOURCES		TOTAL DES RECETTES NON PROVINCIALES		TOTAL DU FONDS D'ADMIN. GÉNÉRALE RECETTES
	RECETTES	%	RECETTES	%	RECETTES	%	
BEAUTIFUL PLAINS	61 437	0,5 %	105 023	0,9 %	4 392 533	38,9 %	11 288 907
BORDER LAND	127 194	0,7 %	82 142	0,4 %	6 790 089	36,7 %	18 499 264
BRANDON	575 531	1,2 %	84 518	0,2 %	19 279 735	40,6 %	47 482 509
DSFM	70 517	0,2 %	35 344	0,1 %	14 459 330	37,5 %	38 580 270
EVERGREEN	145 619	1,1 %	4 535	0,0 %	6 082 877	46,4 %	13 095 702
FLIN FLON	1 217 856	11,0 %	77 063	0,7 %	4 714 350	42,4 %	11 117 870
FORT-LA-BOSSE	2 765	0,0 %	99 722	0,8 %	5 524 441	43,7 %	12 652 634
FRONTIER	2 651 601	3,6 %	174 704	0,2 %	37 710 516	50,7 %	74 433 135
GARDEN VALLEY	3 987	0,0 %	166 145	0,9 %	5 828 056	32,4 %	17 967 793
HANOVER	333 335	0,9 %	154 798	0,4 %	11 151 600	31,5 %	35 455 454
ENTRE-LES-LACS	212 363	0,9 %	74 755	0,3 %	8 913 959	37,0 %	24 104 294
KELSEY			109 488	0,9 %	3 599 313	28,1 %	12 807 189
LAKESHORE	41 999	0,4 %	115 219	1,1 %	3 361 166	30,7 %	10 958 591
LORD SELKIRK	549 985	1,6 %	86 551	0,3 %	14 081 257	40,7 %	34 598 875
LOUIS-RIEL	1 260 793	1,2 %	596 219	0,6 %	45 605 475	42,2 %	107 948 804
MOUNTAIN VIEW	251 441	1,0 %	91 402	0,3 %	9 899 325	37,7 %	26 254 107
MYSTERY LAKE	37 184	0,1 %	107 068	0,4 %	8 505 203	32,8 %	25 950 753
PARK WEST	32 889	0,2 %	29 880	0,2 %	6 795 498	41,1 %	16 530 815
PEMBINA TRAILS	1 664 015	1,6 %	158 731	0,2 %	53 871 178	52,4 %	102 882 154
PINE CREEK	33 137	0,3 %	18 527	0,2 %	3 674 597	36,3 %	10 130 058
PORTAGE-LA-PRAIRIE	116 606	0,5 %	63 111	0,3 %	9 182 729	38,0 %	24 144 648
PRAIRIE ROSE	11 534	0,1 %	130 860	0,7 %	7 671 219	40,2 %	19 101 519
PRAIRIE SPIRIT	166 133	0,8 %	48 427	0,2 %	8 005 750	36,6 %	21 848 021
VALLÉE DE LA RIV.-ROUGE	160 353	0,9 %	97 656	0,5 %	7 491 432	40,5 %	18 508 145
RIVER EAST TRANSCONA	1 708 578	1,4 %	130 680	0,1 %	49 412 535	39,6 %	124 666 748
ROLLING RIVER	9 864	0,1 %	155 461	0,9 %	6 974 938	42,4 %	16 440 463
RIVIÈRE SEINE	37 155	0,1 %	85 390	0,3 %	7 878 935	31,5 %	24 992 619
SEVEN OAKS	574 780	0,9 %	50 938	0,1 %	26 303 902	40,1 %	65 528 331
SOUTHWEST HORIZON	135 208	0,9 %	63 895	0,4 %	6 452 828	43,0 %	15 005 142
ST. JAMES-ASSINIBOIA	1 199 122	1,8 %	450 631	0,7 %	31 777 926	49,0 %	64 821 635
SUNRISE	237 767	0,6 %	241 194	0,6 %	15 762 414	40,5 %	38 885 091
SWAN VALLEY	245 778	1,6 %	169 923	1,1 %	5 555 515	36,5 %	15 214 507
TURTLE MOUNTAIN	24 196	0,3 %	29 191	0,3 %	3 796 320	40,1 %	9 458 276
TURTLE RIVER	33 884	0,5 %	15 259	0,2 %	2 218 067	31,6 %	7 011 713
WESTERN	184 238	1,8 %	23 251	0,2 %	4 011 764	39,1 %	10 263 733
WINNIPEG	1 097 679	0,4 %	1 098 097	0,4 %	121 259 973	46,8 %	259 019 188
WINNIPEG TECH. COLLEGE	1 610 139	16,9 %	90 599	1,0 %	4 882 143	51,4 %	9 504 955
PROVINCE	16 826 662	1,2 %	5 316 397	0,4 %	592 878 888	42,4 %	1 397 153 912
PINE FALLS	770 723	57,0 %	39 736	2,9 %	1 153 211	85,3 %	1 351 571
WHITESHELL	6 417	0,3 %	8 698	0,4 %	1 926 121	79,8 %	2 413 369

FONDS D'ADMINISTRATION GÉNÉRALE
EXCÉDENT (OU DÉFICIT) ACCUMULÉ POUR L'EXERCICE SE TERMINANT LE 30 JUIN 2003

DIVISION OU DISTRICT	EXCÉDENT (OU DÉFICIT) ACCUMULÉ À LA FIN DE L'EXERCICE ⁽¹⁾	POURCENTAGE DES DÉPENSES DE FONCTIONNEMENT DE 2002-2003 ⁽²⁾
BEAUTIFUL PLAINS	711 273	6,4 %
BORDER LAND	290 264	1,6 %
BRANDON	2 505 529	5,4 %
DSFM	1 846 903	4,7 %
EVERGREEN	865 818	6,9 %
FLIN FLON	367 213	3,4 %
FORT-LA-BOSSE	824 937	6,7 %
FRONTIER	3 096 052	4,1 %
GARDEN VALLEY	630 343	3,5 %
HANOVER	2 781 712	8,3 %
ENTRE-LES-LACS	923 472	3,9 %
KELSEY	488 968	3,8 %
LAKESHORE	645 103	6,0 %
LORD SELKIRK	1 787 201	5,3 %
LOUIS-RIEL	5 477 862	5,2 %
MOUNTAIN VIEW	1 205 666	4,7 %
MYSTERY LAKE	136 407	0,5 %
PARK WEST	2 012 969	12,5 %
PEMBINA TRAILS	1 576 985	1,6 %
PINE CREEK	934 955	9,7 %
PORTAGE-LA-PRAIRIE	1 062 850	4,3 %
PRAIRIE ROSE	1 868 496	10,2 %
PRAIRIE SPIRIT	2 340 438	10,7 %
VALLÉE DE LA RIV.-ROUGE	316 780	1,9 %
RIVER EAST TRANSCONA	2 987 911	2,4 %
ROLLING RIVER	882 278	5,5 %
RIVIÈRE SEINE	2 858 306	11,9 %
SEVEN OAKS	2 685 612	4,2 %
SOUTHWEST HORIZON	1 504 759	10,2 %
ST. JAMES-ASSINIBOIA	1 384 671	2,2 %
SUNRISE	795 058	2,1 %
SWAN VALLEY	1 634 519	11,1 %
TURTLE MOUNTAIN	565 009	6,2 %
TURTLE RIVER	555 720	8,4 %
WESTERN	693 878	7,0 %
WINNIPEG	18 393 402	7,3 %
WINNIPEG TECH. COLLEGE	S. O.	S. O.
PROVINCE	69 639 319	5,1 %
PINE FALLS	119 793	8,9 %
WHITESHELL	392 676	16,5 %

(1) Les divisions ou districts scolaires ont pu mettre de côté leur surplus en partie ou en totalité, pour des raisons particulières. Si vous voulez de plus amples renseignements, veuillez consulter les états financiers des divisions scolaires.

(2) Les dépenses de fonctionnement incluent les transferts à d'autres divisions scolaires, à des organismes et à des particuliers, mais non les transferts nets au fonds de capital et d'emprunt. Ces montants sont indiqués comme dépenses totales à la page 3.

FONDS DE CAPITAL ET D'EMPRUNT 2002-2003

FONDS ACQUIS

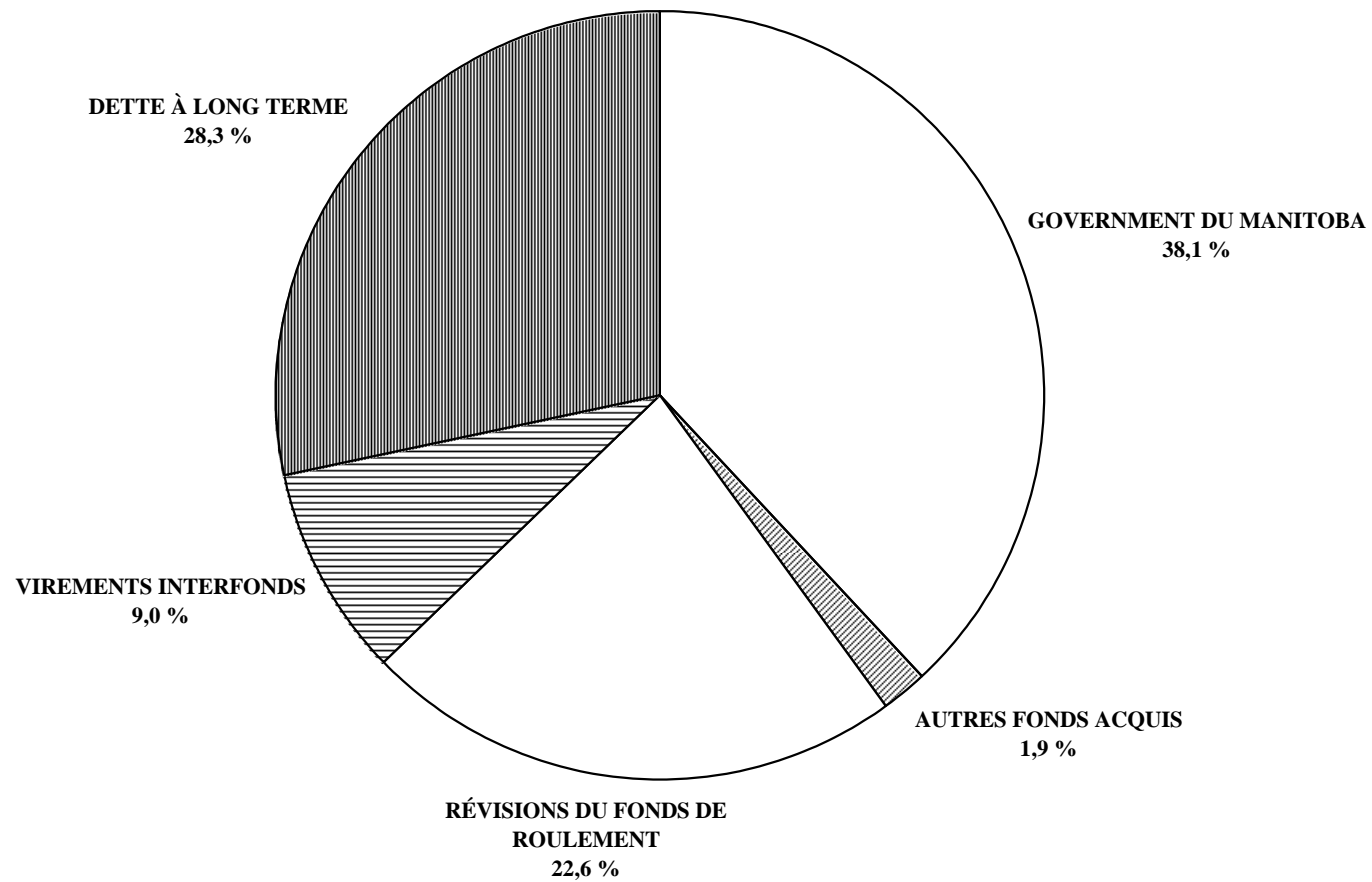

FONDS DE CAPITAL ET D'EMPRUNT 2002-2003

FONDS UTILISÉS

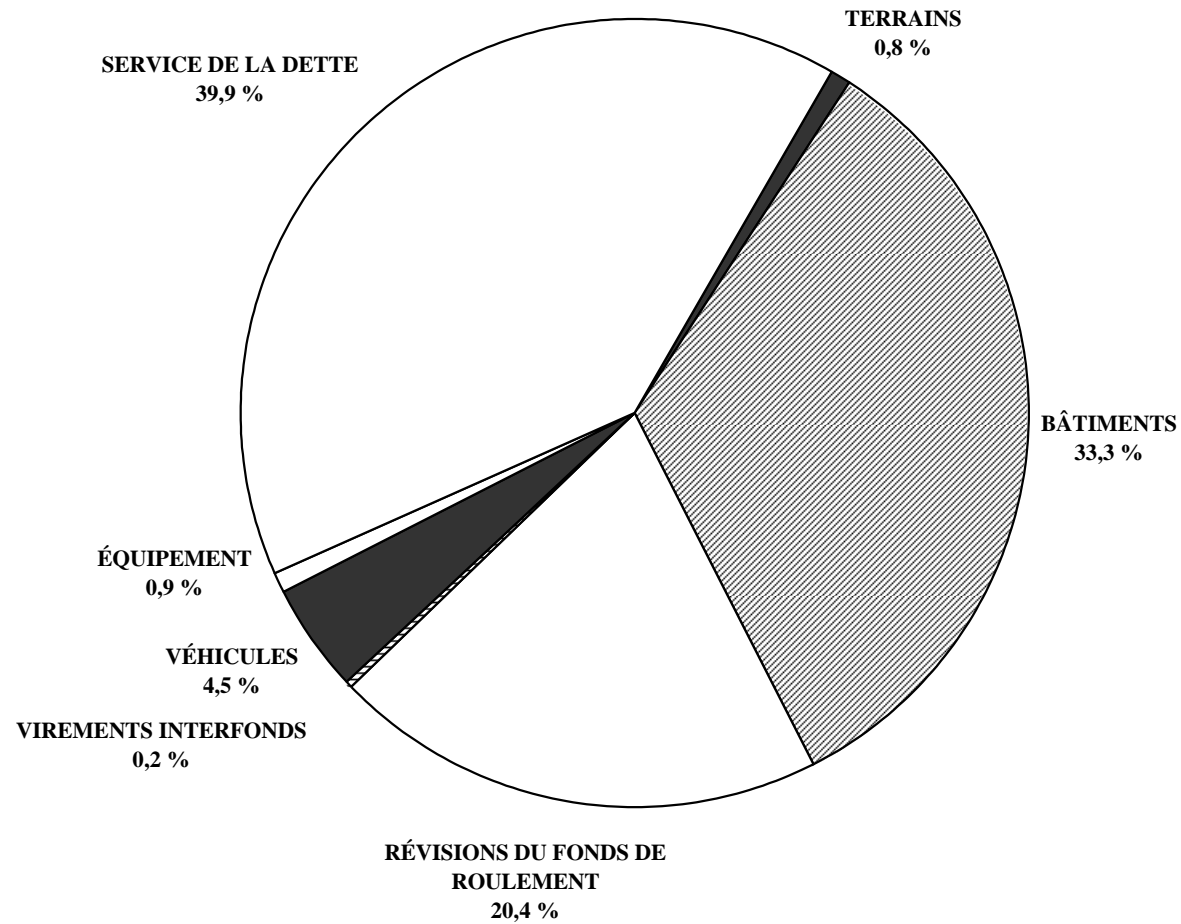

FONDS ACQUIS ET UTILISÉS
CHIFFRES RÉELS 2002-2003 : FONDS DE CAPITAL ET D'EMPRUNT

PAGE 1 DE 3

DIVISION OU DISTRICT	FONDS ACQUIS					RÉVISIONS DU FOND DE ROULEMENT	TOTAL
	GOUVERNEMENT PROVINCIAL	VIREMENTS INTERFONDS ⁽¹⁾	DETTE À LONG TERME	AUTRES			
BEAUTIFUL PLAINS	976 056	177 000	1 174 700	5 299		225 606	2 558 661
BORDER LAND	700 292	224 900	2 209 102	358 672		297 919	3 790 885
BRANDON	2 497 208	392 736	1 734 700	24 052		2 299 978	6 948 674
DSFM	2 976 286	332 004	955 500	299 625		1 847 032	6 410 447
EVERGREEN	671 026	345 097	4 417 400				5 433 523
FLIN FLON	203 933	14 936		1 879		57 429	278 177
FORT-LA-BOSSE	1 160 211	254 713	89 000	1 623		364 575	1 870 122
FRONTIER	1 464 082		1 828 864	388 786		4 048 546	7 730 278
GARDEN VALLEY	1 615 518	128 816	993 900	3 000		228 908	2 970 142
HANOVER	2 833 511	616 808	3 338 400	1 000		731 203	7 520 922
ENTRE-LES-LACS	840 171	1 157 666	501 000	109 830		738 151	3 346 818
KELSEY	344 838	36 811	76 900			216 926	675 475
LAKESHORE	409 781	210 994		5 605		147 444	773 824
LORD SELKIRK	1 217 058	573 913	1 417 700	5 839		600 830	3 815 340
LOUIS-RIEL	4 587 374	283 852	1 487 116	34 600		2 943 744	9 336 686
MOUNTAIN VIEW	1 172 097	424 589	833 981	(34 940)		1 122 721	3 518 448
MYSTERY LAKE	1 042 875	78 233				983 879	2 104 987
PARK WEST	1 184 531	209 643	377 000			864 048	2 635 222
PEMBINA TRAILS	3 876 304	1 279 708	1 754 100			179 196	7 089 308
PINE CREEK	374 817	399 307	372 000	7 183		502 500	1 655 807
PORTAGE-LA-PRAIRIE	978 304	223 089	83 100	9 188		165 765	1 459 446
PRAIRIE ROSE	1 067 840	392 190	86 000			48 799	1 594 829
PRAIRIE SPIRIT	1 356 626	365 629	400 900			114 589	2 237 744
VALLÉE DE LA RIV.-ROUGE	1 263 999	118 359	411 400	276 973		392 649	2 463 380
RIVER EAST TRANSCONA	4 586 135	1 566 133	2 914 100	41 748		3 922 571	13 030 687
ROLLING RIVER	1 012 138	253 578	946 700			363 167	2 575 583
RIVIÈRE SEINE	1 964 389	571 443	304 400	48 008		197 435	3 085 675
SEVEN OAKS	2 766 669	767 594	1 603 900	254 509		2 379 355	7 772 027
SOUTHWEST HORIZON	662 288	162 258	1 153 300	2 683		456 818	2 437 347
ST. JAMES-ASSINIBOIA	1 267 828	287 791	751 700	603 348		1 351 614	4 262 281
SUNRISE	1 656 885	720 017	5 825 885	38 108		3 258 990	11 499 885
SWAN VALLEY	331 616	499 880	147 700	3 594		270 821	1 253 611
TURTLE MOUNTAIN	471 912	264 707	25 000	2 563		169 688	933 870
TURTLE RIVER	368 350	316 921		2 457		159 334	847 062
WESTERN	751 565	151 701	25 000	10 712		80 778	1 019 756
WINNIPEG	11 596 589	973 718	8 528 700	635 427		5 658 852	27 393 286
WINNIPEG TECH. COLLEGE	729 361	62 569					791 930
PROVINCE	62 980 463	14 839 303	46 769 148	3 141 371		37 391 860	165 122 145
PINE FALLS							
WHITESHELL		70 000		3 733		309 913	383 646

(1) Comprend les virements aux réserves pour les autobus.

FONDS ACQUIS ET UTILISÉS
CHIFFRES RÉELS 2002-2003 : FONDS DE CAPITAL ET D'EMPRUNT

DIVISION OU DISTRICT	FONDS UTILISÉS				SERVICE DE LA DETTE
	TERRAINS	BÂTIMENTS	ÉQUIPEMENT	VÉHICULES	
BEAUTIFUL PLAINS		1 338 800		171 811	976 039
BORDER LAND		1 725 022	32 501	429 365	715 054
BRANDON		1 840 010		292 942	2 550 627
DSFM	28 622	1 139 174	140 091		3 163 341
EVERGREEN		3 358 554	62 112	74 714	887 550
FLIN FLON		6 262			203 933
FORT-LA-BOSSE		97 095		249 019	1 160 120
FRONTIER		2 209 827		370 516	1 464 082
GARDEN VALLEY		904 252	28 816	85 601	1 615 518
HANOVER	112 245	3 340 489	62 668	471 954	2 828 905
ENTRE-LES-LACS	12 750	1 429 180		340 285	840 171
KELSEY		152 435		36 731	344 671
LAKESHORE		85 456		247 228	405 804
LORD SELKIRK		1 869 812		522 212	1 215 332
LOUIS-RIEL		1 838 592	185 236	1 330	4 624 136
MOUNTAIN VIEW		1 876 251	8 514	289 219	1 181 281
MYSTERY LAKE		725 249			1 119 153
PARK WEST		749 726			1 212 700
PEMBINA TRAILS		2 192 142	31 164	168 209	3 876 246
PINE CREEK		555 840		159 048	545 142
PORTAGE-LA-PRAIRIE		102 370		222 793	978 106
PRAIRIE ROSE		53 823		278 688	1 102 609
PRAIRIE SPIRIT		316 050		328 143	1 358 529
VALLÉE DE LA RIV.-ROUGE		286 226			1 561 967
RIVER EAST TRANSCONA	145 157	4 269 464	121 311	427 561	5 612 941
ROLLING RIVER		988 292		87 383	1 011 953
RIVIÈRE SEINE		447 625	4 269	325 980	2 169 743
SEVEN OAKS	401 319	2 030 983	50 227	273 671	2 950 678
SOUTHWEST HORIZON		1 255 069	153 850	238 579	661 299
ST. JAMES-ASSINIBOIA		1 231 917	196 201	91 590	1 087 662
SUNRISE		5 978 505	109 061	578 361	2 056 285
SWAN VALLEY		241 086	211 450	263 936	305 829
TURTLE MOUNTAIN		147 830		153 405	457 284
TURTLE RIVER		9 060		181 378	368 350
WESTERN		80 778	65 701		837 057
WINNIPEG	583 673	10 155 557		51 785	11 594 460
WINNIPEG TECH. COLLEGE					791 930
PROVINCE	1 283 766	55 028 803	1 463 172	7 413 437	65 836 487
PINE FALLS					
WHITESHELL		243 837			69 960

FONDS ACQUIS ET UTILISÉS
CHIFFRES RÉELS 2002-2003 : FONDS DE CAPITAL ET D'EMPRUNT

DIVISION OU DISTRICT	FONDS UTILISÉS (SUITE)		
	VIREMENTS INTERFONDS	RÉVISIONS DU FONDS DE ROULEMENT	TOTAL
BEAUTIFUL PLAINS		72 011	2 558 661
BORDER LAND	13 439	875 504	3 790 885
BRANDON		2 265 095	6 948 674
DSFM		1 939 219	6 410 447
EVERGREEN		1 050 593	5 433 523
FLIN FLON	1 879	66 103	278 177
FORT-LA-BOSSE	7 100	356 788	1 870 122
FRONTIER		3 685 853	7 730 278
GARDEN VALLEY		335 955	2 970 142
HANOVER	1 000	703 661	7 520 922
ENTRE-LES-LACS	108 000	616 432	3 346 818
KELSEY	867	140 771	675 475
LAKESHORE		35 336	773 824
LORD SELKIRK		207 984	3 815 340
LOUIS-RIEL	34 600	2 652 792	9 336 686
MOUNTAIN VIEW	92 518	70 665	3 518 448
MYSTERY LAKE		260 585	2 104 987
PARK WEST	14 333	658 463	2 635 222
PEMBINA TRAILS		821 547	7 089 308
PINE CREEK		395 777	1 655 807
PORTAGE-LA-PRAIRIE		156 177	1 459 446
PRAIRIE ROSE	37	159 672	1 594 829
PRAIRIE SPIRIT	1 170	233 852	2 237 744
VALLÉE DE LA RIV.-ROUGE	20 177	595 010	2 463 380
RIVER EAST TRANSCONA	22 143	2 432 110	13 030 687
ROLLING RIVER		487 955	2 575 583
RIVIÈRE SEINE		138 058	3 085 675
SEVEN OAKS		2 065 149	7 772 027
SOUTHWEST HORIZON		128 550	2 437 347
ST. JAMES-ASSINIBOIA	58 221	1 596 690	4 262 281
SUNRISE	11 071	2 766 602	11 499 885
SWAN VALLEY		231 310	1 253 611
TURTLE MOUNTAIN		175 351	933 870
TURTLE RIVER		288 274	847 062
WESTERN	10 712	25 508	1 019 756
WINNIPEG		5 007 811	27 393 286
WINNIPEG TECH. COLLEGE			791 930
PROVINCE	397 267	33 699 213	165 122 145
PINE FALLS			
WHITESHELL		69 849	383 646

**VALEUR FRACTIONNÉE ET TAXE D'AIDE À L'ÉDUCATION
POUR L'ANNÉE D'IMPOSITION 2002⁽¹⁾**

N ^o	DIVISION OU DISTRICT	VALEUR FRACTIONNÉE			TAXE D'AIDE À L'ÉDUCATION ⁽²⁾		
		BIENS RÉSIDENTIELS URBAINS ET AGRICOLLES	AUTRE	TOTAL	BIENS RÉSIDENTIELS URBAINS ET AGRICOLLES	AUTRE	TOTAL
1	WINNIPEG	1 971 764 720	2 065 233 120	4 036 997 840	13 092 518	34 076 346	47 168 864
2	ST. JAMES-ASSINIBOIA	901 225 270	662 160 960	1 563 386 230	5 984 136	10 925 656	16 909 792
3	ASSINIBOINE SUD	879 268 290	128 544 520	1 007 812 810	5 838 341	2 120 985	7 959 326
4	SAINT-BONIFACE	669 344 160	298 639 880	967 984 040	4 444 445	4 927 558	9 372 003
5	FORT GARRY	733 391 850	436 452 210	1 169 844 060	4 869 722	7 201 461	12 071 183
6	SAINT-VITAL	894 336 340	200 258 230	1 094 594 570	5 938 393	3 304 261	9 242 654
9	RIVER EAST	1 164 351 900	176 203 450	1 340 555 350	7 731 297	2 907 357	10 638 654
10	SEVEN OAKS	741 087 540	152 082 300	893 169 840	4 920 821	2 509 358	7 430 179
11	LORD SELKIRK	514 126 430	103 271 850	617 398 280	3 413 799	1 703 986	5 117 785
12	TRANSCONA-SPRINGFIELD	580 278 920	336 450 600	916 729 520	3 853 052	5 551 435	9 404 487
13	AGASSIZ	265 817 260	80 231 020	346 048 280	1 765 027	1 323 812	3 088 838
14	RIVIÈRE SEINE	327 555 510	76 066 160	403 621 670	2 174 969	1 255 092	3 430 060
15	HANOVER	327 999 190	137 350 680	465 349 870	2 177 915	2 266 286	4 444 201
16	BOUNDARY	37 756 880	24 928 860	62 685 740	250 706	411 326	662 032
17	RIVIÈRE ROUGE	52 877 550	33 388 240	86 265 790	351 107	550 906	902 013
18	RHINELAND	75 422 670	38 642 250	114 064 920	500 807	637 597	1 138 404
19	MORRIS-MACDONALD	96 792 940	72 007 970	168 800 910	642 705	1 188 132	1 830 837
20	WHITE HORSE PLAIN	74 939 990	32 793 730	107 733 720	497 602	541 097	1 038 698
21	ENTRE-LES-LACS	239 393 700	89 272 380	328 666 080	1 589 574	1 472 994	3 062 568
22	EVERGREEN	234 522 720	64 705 750	299 228 470	1 557 231	1 067 645	2 624 876
23	LAKESHORE	62 667 940	17 851 030	80 518 970	416 115	294 542	710 657
24	PORTAGE-LA-PRAIRIE	215 708 640	152 193 000	367 901 640	1 432 305	2 511 185	3 943 490
25	MIDLAND	85 432 170	26 547 330	111 979 500	567 270	438 031	1 005 301
26	GARDEN VALLEY	156 169 920	76 551 330	232 721 250	1 036 968	1 263 097	2 300 065
28	MOUNTAIN	33 969 030	23 519 470	57 488 500	225 554	388 071	613 626
30	PINE CREEK	49 096 630	45 867 060	94 963 690	326 002	756 806	1 082 808
31	BEAUTIFUL PLAINS	90 171 650	74 969 370	165 141 020	598 740	1 236 995	1 835 734
32	TURTLE RIVER	38 924 000	10 221 860	49 145 860	258 455	168 661	427 116
33	DAUPHIN-CHRE	124 399 310	46 495 100	170 894 410	826 011	767 169	1 593 181
34	DUCK MOUNTAIN	20 834 040	2 715 510	23 549 550	138 338	44 806	183 144
35	SWAN VALLEY	96 259 880	47 350 020	143 609 900	639 166	781 275	1 420 441
36	INTERMOUNTAIN	60 147 080	21 507 200	81 654 280	399 377	354 869	754 245
37	PELLY TRAIL	46 342 980	25 365 690	71 708 670	307 717	418 534	726 251
38	BIRDTAIL RIVER	45 534 030	72 303 690	117 837 720	302 346	1 193 011	1 495 357
39	ROLLING RIVER	131 054 740	83 714 950	214 769 690	870 203	1 381 297	2 251 500
40	BRANDON	615 893 450	389 542 510	1 005 435 960	4 089 533	6 427 451	10 516 984
41	FORT-LA-BOSSE	69 782 290	106 258 760	176 041 050	463 354	1 753 270	2 216 624
42	SOURIS VALLEY	49 590 100	47 696 770	97 286 870	329 278	786 997	1 116 275
43	ANTLER RIVER	37 744 870	28 660 840	66 405 710	250 626	472 904	723 530
44	TURTLE MOUNTAIN	68 492 010	32 709 330	101 201 340	454 787	539 704	994 491
45	KELSEY	76 525 420	58 621 770	135 147 190	508 129	967 259	1 475 388
46	FLIN FLON	50 788 040	19 925 820	70 713 860	337 233	328 776	666 009
47	WESTERN	103 030 210	41 986 850	145 017 060	684 121	692 783	1 376 904
48	FRONTIER	34 621 120	23 474 660	58 095 780	229 884	387 332	617 216
49	DSFM						
50	PRAIRIE SPIRIT	72 625 850	44 710 220	117 336 070	482 236	737 719	1 219 954
2264	CHURCHILL	7 006 420	13 843 400	20 849 820	46 523	228 416	274 939
2309	SNOW LAKE	9 087 990	2 406 260	11 494 250	60 344	39 703	100 048
2312	LYNN LAKE	1 211 300	1 118 320	2 329 620	8 043	18 452	26 495
2355	MYSTERY LAKE	129 750 670	55 124 760	184 875 430	861 544	909 559	1 771 103
2439	SPRAGUE CONSOLIDATED	6 314 660	4 389 610	10 704 270	41 929	72 429	114 358
2460	LEAF RAPIDS	6 861 660	6 917 680	13 779 340	45 561	114 142	159 703
3000	WINNIPEG TECH. COLLEGE						
	PROVINCE	13 378 291 930	6 813 244 330	20 191 536 260	88 831 858	112 418 531	201 250 390
	DAL DE PINAWA	17 332 120	1 348 600	18 680 720			
	DANS AUCUNE DIVISION	6 872 640	26 403 690	33 276 330	45 634	435 661	481 295
	PROVINCE - TOTAL	13 402 496 690	6 840 996 620	20 243 493 310	88 877 493	112 854 192	201 731 685

(1) Les fusions de divisions scolaires sont en vigueur depuis le mois de juillet 2002. Pour l'année d'imposition 2002, les taxes ont été établies par les anciennes divisions avant les fusions. Par conséquent, les évaluations et les taxes sont présentées en fonction de cela dans le présent rapport. Pour obtenir plus de renseignements, notamment sur les anciennes divisions dont les nouvelles divisions sont issues, consultez la note explicative 8, à la page ix.

(2) Les taux uniformes en millièmes de dollar sont de 6,64 millièmes pour les biens résidentiels urbains et agricoles et de 16,50 millièmes pour les autres biens.

TAUX EN MILLIÈMES DE DOLLAR DE LA TAXE SPÉCIALE - 2002

- 52 -

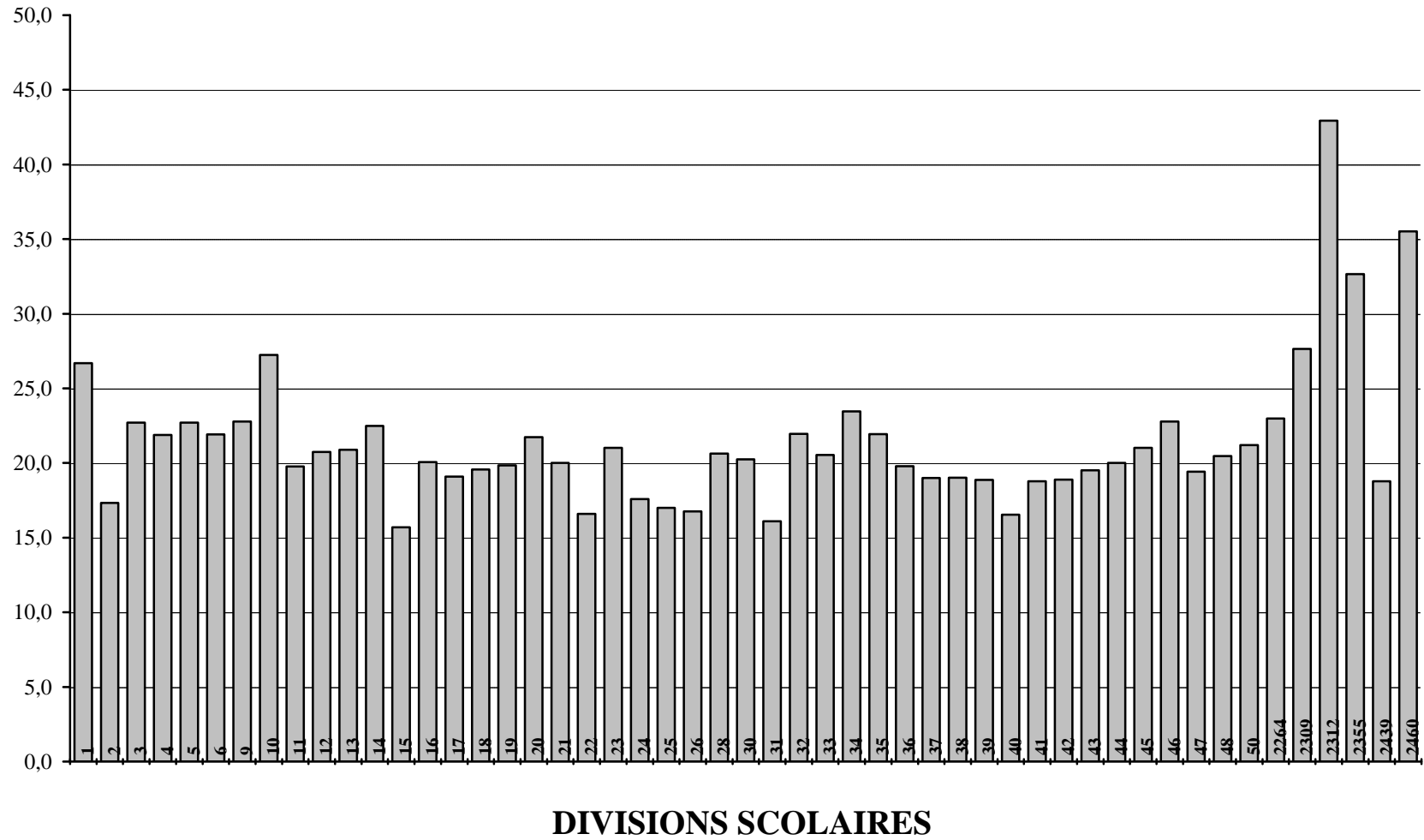

**TOTAL DE LA VALEUR FRACTIONNÉE, DE LA TAXE SPÉCIALE ET DU TAUX EN MILLIÈMES DE DOLLAR
POUR L'ANNÉE D'IMPOSITION 2002⁽¹⁾**

N°	DIVISION OU DISTRICT	VALEUR FRACTIONNÉE				TAXE SPÉCIALE	
		BIENS RÉSIDENTIELS URBAINS ET AGRICOLAS	TERRAINS ET BÂTIMENTS AGRICOLAS	AUTRE	TOTAL	MONTANT	TAUX EN MILLIÈMES DE DOLLAR ⁽²⁾
1	WINNIPEG	1 971 764 720	1 050 100	2 065 233 120	4 038 047 940	107 748 572	26,7
2	ST. JAMES-ASSINIBOIA	901 225 270	5 652 690	662 160 960	1 569 038 920	27 188 910	17,3
3	ASSINIBOINE SUD	879 268 290	4 092 240	128 544 520	1 011 905 050	22 983 747	22,7
4	SAINT-BONIFACE	669 344 160	1 194 100	298 639 880	969 178 140	21 210 404	21,9
5	FORT GARRY	733 391 850	2 003 530	436 452 210	1 171 847 590	26 600 023	22,7
6	SAINT-VITAL	894 336 340	5 025 270	200 258 230	1 099 619 840	24 105 260	21,9
9	RIVER EAST	1 164 351 900	5 090 650	176 203 450	1 345 646 000	30 650 482	22,8
10	SEVEN OAKS	741 087 540	5 050 840	152 082 300	898 220 680	24 460 476	27,2
11	LORD SELKIRK	514 126 430	30 861 180	103 271 850	648 259 460	12 810 734	19,8
12	TRANSCONA-SPRINGFIELD	580 278 920	38 102 430	336 450 600	954 831 950	19 803 752	20,7
13	AGASSIZ	265 817 260	52 642 710	80 231 020	398 690 990	8 328 918	20,9
14	RIVIÈRE SEINE	327 555 510	51 172 560	76 066 160	454 794 230	10 225 809	22,5
15	HANOVER	327 999 190	87 737 940	137 350 680	553 087 810	8 683 479	15,7
16	BOUNDARY	37 756 880	50 289 390	24 928 860	112 975 130	2 266 302	20,1
17	RIVIÈRE ROUGE	52 877 550	54 122 090	33 388 240	140 387 880	2 679 729	19,1
18	RHINELAND	75 422 670	48 505 820	38 642 250	162 570 740	3 181 040	19,6
19	MORRIS-MACDONALD	96 792 940	96 819 450	72 007 970	265 620 360	5 270 258	19,8
20	WHITE HORSE PLAIN	74 939 990	53 989 680	32 793 730	161 723 400	3 515 221	21,7
21	ENTRE-LES-LACS	239 393 700	83 543 480	89 272 380	412 209 560	8 245 000	20,0
22	EVERGREEN	234 522 720	37 155 310	64 705 750	336 383 780	5 579 948	16,6
23	LAKESHORE	62 667 940	46 534 320	17 851 030	127 053 290	2 670 917	21,0
24	PORTAGE-LA-PRAIRIE	215 708 640	99 389 440	152 193 000	467 291 080	8 213 199	17,6
25	MIDLAND	85 432 170	119 623 930	26 547 330	231 603 430	3 934 622	17,0
26	GARDEN VALLEY	156 169 920	64 243 260	76 551 330	296 964 510	4 974 000	16,7
28	MOUNTAIN	33 969 030	62 208 460	23 519 470	119 696 960	2 469 829	20,6
30	PINE CREEK	49 096 630	68 936 420	45 867 060	163 900 110	3 318 978	20,3
31	BEAUTIFUL PLAINS	90 171 650	77 392 850	74 969 370	242 533 870	3 904 820	16,1
32	TURTLE RIVER	38 924 000	41 855 460	10 221 860	91 001 320	1 998 517	22,0
33	DAUPHIN-OCBRE	124 399 310	36 026 650	46 495 100	206 921 060	4 250 977	20,5
34	DUCK MOUNTAIN	20 834 040	22 213 720	2 715 510	45 763 270	1 073 528	23,5
35	SWAN VALLEY	96 259 880	57 608 780	47 350 020	201 218 680	4 413 369	21,9
36	INTERMOUNTAIN	60 147 080	62 776 450	21 507 200	144 430 730	2 856 840	19,8
37	PELLY TRAIL	46 342 980	50 441 350	25 365 690	122 150 020	2 321 229	19,0
38	BIRDTAIL RIVER	45 534 030	78 143 500	72 303 690	195 981 220	3 727 332	19,0
39	ROLLING RIVER	131 054 740	78 295 420	83 714 950	293 065 110	5 532 584	18,9
40	BRANDON	615 893 450	27 396 400	389 542 510	1 032 832 360	17 086 400	16,5
41	FORT-LA-BOSSE	69 782 290	74 644 730	106 258 760	250 685 780	4 707 544	18,8
42	SOURIS VALLEY	49 590 100	71 366 500	47 696 770	168 653 370	3 185 643	18,9
43	ANTLER RIVER	37 744 870	78 135 660	28 660 840	144 541 370	2 820 833	19,5
44	TURTLE MOUNTAIN	68 492 010	74 559 990	32 709 330	175 761 330	3 515 514	20,0
45	KELSEY	76 525 420	6 437 720	58 621 770	141 584 910	2 975 475	21,0
46	FLIN FLON	50 788 040		19 925 820	70 713 860	2 983 511	22,8
47	WESTERN	103 030 210	22 994 450	41 986 850	168 011 510	3 262 852	19,4
48	FRONTIER	34 621 120	5 782 690	23 474 660	63 878 470	1 307 573	20,5
49	DSFM						
50	PRAIRIE SPIRIT	72 625 850	140 457 350	44 710 220	257 793 420	5 465 309	21,2
2264	CHURCHILL	7 006 420	2 150	13 843 400	20 851 970	479 014	23,0
2309	SNOW LAKE	9 087 990	1 170	2 406 260	11 495 420	578 010	27,6
2312	LYNN LAKE	1 211 300		1 118 320	2 329 620	100 000	42,9
2355	MYSTERY LAKE	129 750 670		55 124 760	184 875 430	6 038 530	32,7
2439	SPRAGUE CONSOLIDATED	6 314 660	2 502 210	4 389 610	13 206 480	248 025	18,8
2460	LEAF RAPIDS	6 861 660	2 860	6 917 680	13 782 200	489 470	35,5
3000	WINNIPEG TECH. COLLEGE						
PROVINCE		13 378 291 930	2 184 075 350	6 813 244 330	22 375 611 610	486 442 508	21,7
DAL DE PINAWA		17 332 120	191 910	1 348 600	18 872 630		
DANS AUCUNE DIVISION		6 872 640	10 854 590	26 403 690	44 130 920		
PROVINCE - TOTAL		13 402 496 690	2 195 121 850	6 840 996 620	22 438 615 160		

(1) Les fusions de divisions scolaires sont en vigueur depuis le mois de juillet 2002. Pour l'année d'imposition 2002, les taxes ont été établies par les anciennes divisions avant les fusions. Par conséquent, les évaluations et les taxes sont présentées en fonction de cela dans le présent rapport. Pour obtenir plus de renseignements, notamment sur les anciennes divisions dont les nouvelles divisions sont issues, consultez la note explicative 8, à la page ix.

(2) Les taux en millièmes de dollar pour la division scolaire de Flin Flon n° 46 et les districts scolaires de Snow Lake n° 2309 et de Mystery Lake n° 2355 sont redressés pour les recettes provenant des biens miniers.

ÉVALUATION EN FONCTION DU NOMBRE D'ÉLÈVES RÉSIDENTS - 2002

- 54 -

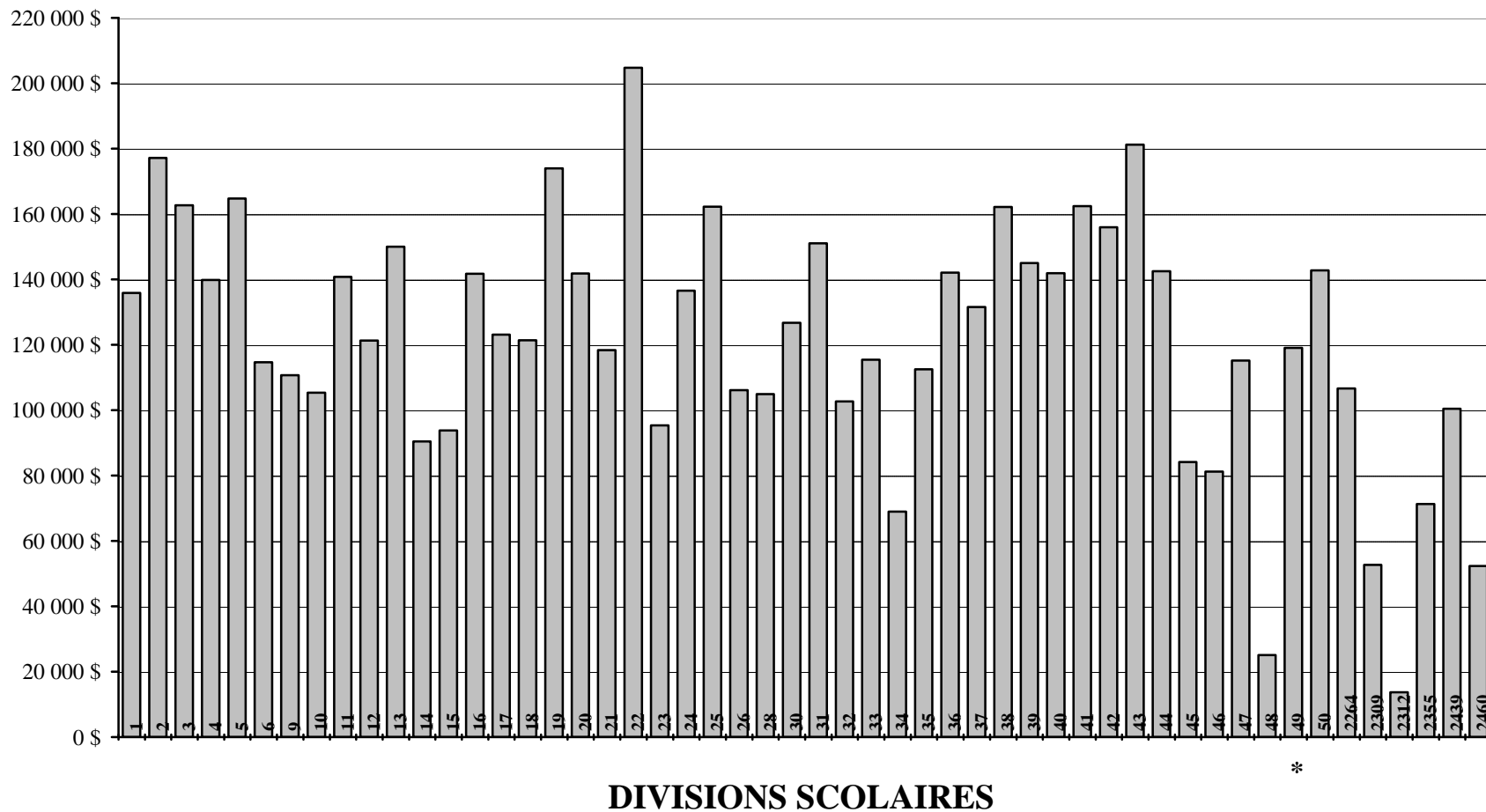

*

* Le calcul de l'évaluation en fonction du nombre d'élèves résidents de la DSFM n° 49 est fait au prorata en utilisant le nombre d'inscriptions à l'intérieur des limites de la DSFM.

**IMPÔTS LOCAUX ET ÉVALUATION EN FONCTION DU NOMBRE D'ÉLÈVES RÉSIDENTS
POUR L'ANNÉE D'IMPOSITION 2002⁽¹⁾**

N ^o	DIVISION OU DISTRICT	IMPÔTS LOCAUX ET ÉVALUATION EN FONCTION DU NOMBRE D'ÉLÈVES RÉSIDENTS			ÉVALUATION EN FONCTION DU NOMBRE D'ÉLÈVES RÉSIDENTS ⁽²⁾
		TAXE D'AIDE À L'ÉDUCATION	TAXE SPÉCIALE	TOTAL	
1	WINNIPEG	47 168 864	107 748 572	154 917 436	135 900
2	ST. JAMES-ASSINIBOIA	16 909 792	27 188 910	44 098 702	177 116
3	ASSINIBOINE SUD	7 959 326	22 983 747	30 943 073	162 696
4	SAINT-BONIFACE	9 372 003	21 210 404	30 582 407	139 853
5	FORT GARRY	12 071 183	26 600 023	38 671 206	164 768
6	SAINT-VITAL	9 242 654	24 105 260	33 347 914	114 613
9	RIVER EAST	10 638 654	30 650 482	41 289 136	110 724
10	SEVEN OAKS	7 430 179	24 460 476	31 890 655	105 383
11	LORD SELKIRK	5 117 785	12 810 734	17 928 519	140 764
12	TRANSCONA-SPRINGFIELD	9 404 487	19 803 752	29 208 239	121 313
13	AGASSIZ	3 088 838	8 328 918	11 417 756	149 980
14	RIVIÈRE SEINE	3 430 060	10 225 809	13 655 869	90 418
15	HANOVER	4 444 201	8 683 479	13 127 680	93 790
16	BOUNDARY	662 032	2 266 302	2 928 334	141 733
17	RIVIÈRE ROUGE	902 013	2 679 729	3 581 742	123 061
18	RHINELAND	1 138 404	3 181 040	4 319 444	121 394
19	MORRIS-MACDONALD	1 830 837	5 270 258	7 101 095	173 949
20	WHITE HORSE PLAIN	1 038 698	3 515 221	4 553 919	141 788
21	ENTRE-LES-LACS	3 062 568	8 245 000	11 307 568	118 363
22	EVERGREEN	2 624 876	5 579 948	8 204 824	204 750
23	LAKESHORE	710 657	2 670 917	3 381 574	95 385
24	PORTAGE-LA-PRAIRIE	3 943 490	8 213 199	12 156 689	136 511
25	MIDLAND	1 005 301	3 934 622	4 939 923	162 233
26	GARDEN VALLEY	2 300 065	4 974 000	7 274 065	106 097
28	MOUNTAIN	613 626	2 469 829	3 083 455	104 924
30	PINE CREEK	1 082 808	3 318 978	4 401 786	126 740
31	BEAUTIFUL PLAINS	1 835 734	3 904 820	5 740 554	151 008
32	TURTLE RIVER	427 116	1 998 517	2 425 633	102 652
33	DAUPHIN-OCBRE	1 593 181	4 250 977	5 844 158	115 431
34	DUCK MOUNTAIN	183 144	1 073 528	1 256 672	68 973
35	SWAN VALLEY	1 420 441	4 413 369	5 833 810	112 494
36	INTERMOUNTAIN	754 245	2 856 840	3 611 085	142 100
37	PELLY TRAIL	726 251	2 321 229	3 047 480	131 570
38	BIRDTAIL RIVER	1 495 357	3 727 332	5 222 689	162 129
39	ROLLING RIVER	2 251 500	5 532 584	7 784 084	144 967
40	BRANDON	10 516 984	17 086 400	27 603 384	141 880
41	FORT-LA-BOSSE	2 216 624	4 707 544	6 924 168	162 445
42	SOURIS VALLEY	1 116 275	3 185 643	4 301 918	155 944
43	ANTLER RIVER	723 530	2 820 833	3 544 363	181 220
44	TURTLE MOUNTAIN	994 491	3 515 514	4 510 005	142 467
45	KELSEY	1 475 388	2 975 475	4 450 863	84 177
46	FLIN FLON	666 009	2 983 511	3 649 520	81 217
47	WESTERN	1 376 904	3 262 852	4 639 756	115 155
48	FRONTIER	617 216	1 307 573	1 924 789	25 058
49	DSFM				119 015
50	PRAIRIE SPIRIT	1 219 954	5 465 309	6 685 263	142 774
2264	CHURCHILL	274 939	479 014	753 953	106 660
2309	SNOW LAKE	100 048	578 010	678 058	52 694
2312	LYNN LAKE	26 495	100 000	126 495	13 688
2355	MYSTERY LAKE	1 771 103	6 038 530	7 809 633	71 316
2439	SPRAGUE CONSOLIDATED	114 358	248 025	362 383	100 430
2460	LEAF RAPIDS	159 703	489 470	649 173	52 324
3000	WINNIPEG TECH. COLLEGE				
PROVINCE		201 250 390	486 442 508	687 692 898	128 325

(1) Les fusions de divisions scolaires sont en vigueur depuis le mois de juillet 2002. Pour l'année d'imposition 2002, les taxes ont été établies par les anciennes divisions avant les fusions. Par conséquent, les évaluations et les taxes sont présentées en fonction de cela dans le présent rapport. Pour obtenir plus de renseignements, notamment sur les anciennes divisions dont les nouvelles divisions sont issues, consultez la note explicative 8, à la page ix.

(2) Le calcul de l'évaluation en fonction du nombre d'élèves résidents est fait en redressant le total de la valeur fractionnée qui sert à déterminer l'aide imputée à la DSFM. L'évaluation correspond aux données fournies en vue du calcul de l'aide financière aux divisions scolaires. L'évaluation en fonction du nombre d'élèves résidents ne tient pas compte des biens miniers non évalués de la division scolaire de Flin Flon numéro 46 et des districts scolaires de Snow Lake numéro 2309 et de Mystery Lake numéro 2355. Le calcul de l'évaluation en fonction du nombre d'élèves résidents de la DSFM numéro 49 est fait au prorata en utilisant le nombre d'inscriptions à l'intérieur des limites de la DSFM.

ÉDUCATION, CITOYENNETÉ ET JEUNESSE					
PROGRAMME DE FINANCEMENT DES ÉCOLES					
AIDE DE BASE					
DIVISION OU DISTRICT	AIDE À L'ENSEIGNEMENT ⁽¹⁾	AIDE POUR FAIBLE DENSITÉ ⁽²⁾	MATÉRIEL SCOLAIRE	TECHNOLOGIE DE L'INFORMATION	SERVICES DE BIBLIOTHÈQUE
BEAUTIFUL PLAINS	2 874 190	180 688	82 355	65 884	148 239
BORDER LAND	4 057 998	447 847	116 275	93 020	209 295
BRANDON	12 746 353	103 506	365 225	292 180	657 405
DSFM	7 427 942	759 968	212 835	170 268	383 103
EVERGREEN	2 852 028	215 701	81 720	65 376	147 096
FLIN FLON	2 235 520		64 055	51 244	115 299
FORT-LA-BOSSE	2 720 281	318 179	77 945	62 356	140 301
FRONTIER	5 883 095	1 352 219	168 570	134 856	303 426
GARDEN VALLEY	4 946 901	276 836	141 745	113 396	255 141
HANOVER	10 506 409	248 487	298 985	239 188	491 165
ENTRE-LES-LACS	5 962 840	459 040	170 719	136 684	307 539
KELSEY	2 957 950		84 755	67 804	152 559
LAKESHORE	2 410 718	450 260	69 075	55 260	124 335
LORD SELKIRK	8 140 251	385 230	233 245	186 596	419 841
LOUIS-RIEL	25 909 761		666 771	593 920	1 336 320
MOUNTAIN VIEW	5 730 581	588 923	164 200	131 360	295 560
MYSTERY LAKE	5 688 002		162 980	130 384	293 364
PARK WEST	3 489 128	603 847	99 975	79 980	179 955
PEMBINA TRAILS	23 701 812		679 135	543 309	1 222 443
PINE CREEK	2 268 849	331 114	63 618	52 008	117 018
PORTAGE-LA-PRAIRIE	5 946 262	229 690	137 956	136 303	306 681
PRAIRIE ROSE	4 202 833	692 729	120 425	96 340	216 765
PRAIRIE SPIRIT	4 543 283	970 161	130 180	104 144	234 324
VALLÉE DE LA RIV.-ROUGE	3 886 397	598 126	111 355	89 084	200 226
RIVER EAST TRANSCONA	31 111 257		885 417	713 152	1 604 592
ROLLING RIVER	3 552 122	431 645	100 739	81 424	183 204
RIVIÈRE SEINE	6 094 762	530 503	174 635	139 708	314 343
SEVEN OAKS	14 844 541		425 345	340 276	765 621
SOUTHWEST HORIZON	3 199 632	547 255	91 680	73 344	165 024
ST. JAMES-ASSINIBOIA	15 850 184		454 160	363 328	817 488
SUNRISE	8 594 300	460 237	246 255	197 004	443 259
SWAN VALLEY	3 214 639	353 755	92 110	73 688	165 798
TURTLE MOUNTAIN	2 165 022	168 293	62 035	49 628	111 663
TURTLE RIVER	1 437 008	325 281	41 175	32 940	74 115
WESTERN	2 518 908	36 498	72 175	57 740	129 915
WINNIPEG	53 076 095		1 481 352	1 216 644	2 737 449
WINNIPEG TECH. COLLEGE					
PROVINCE	306 747 854	12 066 018	8 631 177	7 029 820	15 769 871
PINE FALLS	60 417		3 325	2 660	5 985
WHITESHELL	165 853		11 905	9 524	21 145

(1) Fondée sur une subvention par élève admissible au 30 septembre 2001.

(2) Accordée pour compenser les coûts plus élevés associés aux divisions scolaires à faible densité du Nord et des régions rurales.

ÉDUCATION, CITOYENNETÉ ET JEUNESSE					
PROGRAMME DE FINANCEMENT DES ÉCOLES (SUITE)					
AIDE DE BASE					
DIVISION OU DISTRICT	SERVICES À L'ENFANCE EN DIFFICULTÉ NIVEAU 1 ⁽¹⁾	ORIENTATION ET CONSULTATION	PERFECTIONNE- MENT PROFESSIONNEL	OCCUPATION	TOTAL DE L'AIDE DE BASE
BEAUTIFUL PLAINS	428 246	89 798	56 001	800 442	4 725 843
BORDER LAND	604 630	120 236	79 067	1 107 242	6 835 610
BRANDON	1 899 170	394 174	248 353	2 805 000	19 511 366
DSFM	1 106 742	221 129	144 728	2 145 000	12 571 715
EVERGREEN	424 944	89 782	55 570	825 000	4 757 217
FLIN FLON	333 086	70 405	43 557	660 000	3 573 166
FORT-LA-BOSSE	405 314	85 846	53 003	990 000	4 853 225
FRONTIER	876 564	158 578	114 628	3 818 400	12 810 336
GARDEN VALLEY	737 074	145 501	96 387	907 500	7 620 481
HANOVER	1 509 091	307 065	136 414	1 980 000	15 716 804
ENTRE-LES-LACS	888 446	187 911	116 181	1 608 445	9 837 805
KELSEY	440 726	86 338	57 633	825 000	4 672 765
LAKESHORE	359 190	74 579	46 971	662 563	4 252 951
LORD SELKIRK	1 212 874	251 527	158 607	1 650 000	12 638 171
LOUIS-RIEL	3 860 480	792 882	504 832	6 105 000	39 769 966
MOUNTAIN VIEW	853 840	184 910	111 656	1 858 462	9 919 492
MYSTERY LAKE	847 496	168 231	110 826	1 072 500	8 473 783
PARK WEST	519 870	109 347	67 938	1 137 412	6 287 452
PEMBINA TRAILS	3 531 502	749 209	461 812	4 702 500	35 591 722
PINE CREEK	338 052	69 798	44 207	668 194	3 952 858
PORTAGE-LA-PRAIRIE	885 972	181 799	105 673	1 837 471	9 767 807
PRAIRIE ROSE	626 210	128 043	81 889	1 140 970	7 306 204
PRAIRIE SPIRIT	676 936	144 041	88 522	1 609 210	8 500 801
VALLÉE DE LA RIV.-ROUGE	579 046	120 975	75 721	1 278 268	6 939 198
RIVER EAST TRANSCONA	4 635 488	975 456	606 179	6 898 968	47 430 509
ROLLING RIVER	529 256	111 159	69 210	1 051 000	6 109 759
RIVIÈRE SEINE	908 102	185 304	118 752	1 485 000	9 951 109
SEVEN OAKS	2 211 794	460 135	289 235	3 052 500	22 389 447
SOUTHWEST HORIZON	476 736	100 745	62 342	1 011 134	5 727 892
ST. JAMES-ASSINIBOIA	2 361 632	477 133	308 829	3 795 000	24 427 754
SUNRISE	1 280 526	259 456	167 453	1 928 532	13 577 022
SWAN VALLEY	478 972	99 851	62 635	990 000	5 531 448
TURTLE MOUNTAIN	322 582	69 224	42 184	577 500	3 568 131
TURTLE RIVER	214 110	41 943	27 999	460 977	2 655 548
WESTERN	375 310	77 736	49 079	577 500	3 894 861
WINNIPEG	7 908 186	1 575 950	1 034 147	14 107 500	83 137 323
WINNIPEG TECH. COLLEGE					
PROVINCE	45 648 195	9 366 196	5 898 220	78 130 190	489 287 541
PINE FALLS	17 290	3 854	2 261		95 792
WHITESHELL	61 906	14 112	7 200		291 645

(1) Aide accordée à la fonction 200, éducation de l'enfance en difficulté, moins l'aide par catégorie accordée à l'éducation de l'enfance en difficulté.

ÉDUCATION, CITOYENNETÉ ET JEUNESSE					
PROGRAMME DE FINANCEMENT DES ÉCOLES (SUITE)					
AIDE PAR CATÉGORIE					
DIVISION OU DISTRICT	TRANSPORT ⁽¹⁾	ÉDUCATION DE L'ENFANCE EN DIFFICULTÉ ⁽²⁾	ÉLÈVES À RISQUE ⁽³⁾	ÉTUDES TECHNOLOGIQUES PROFESSIONNELLES	RÉUSSITE SCOLAIRE CHEZ LES ÉLÈVES AUTOCHTONES
BEAUTIFUL PLAINS	703 119	521 966	32 942	34 900	12 210
BORDER LAND	1 294 684	926 531	74 208	157 425	23 621
BRANDON	758 760	2 564 810	439 789	404 300	274 467
DSFM	2 114 146	969 079	151 279	29 425	74 880
EVERGREEN	836 240	604 104	36 901	50 800	48 078
FLIN FLON	28 084	359 973	32 259	42 800	44 399
FORT-LA-BOSSE	907 779	433 068	32 203	87 750	7 560
FRONTIER	1 454 364	1 421 843	586 747	64 550	465 544
GARDEN VALLEY	762 801	946 541	82 856	175 550	
HANOVER	1 880 623	1 466 426	126 304	374 200	57 963
ENTRE-LES-LACS	1 307 781	1 114 147	68 342	109 675	46 074
KELSEY	297 104	873 011	123 125	44 450	126 600
LAKESHORE	1 012 510	717 600	84 920	58 000	99 720
LORD SELKIRK	1 696 251	2 123 130	115 528	347 400	251 784
LOUIS-RIEL	842 505	5 396 067	594 903	477 575	299 329
MOUNTAIN VIEW	1 555 681	1 004 574	127 143	236 025	139 882
MYSTERY LAKE	40 373	1 053 397	144 656	233 800	255 514
PARK WEST	1 386 550	526 548	40 500	71 375	75 652
PEMBINA TRAILS	581 721	4 241 834	315 576	208 700	97 236
PINE CREEK	806 403	550 653	27 754	31 550	43 560
PORTAGE-LA-PRAIRIE	723 502	1 135 284	307 240	127 800	208 120
PRAIRIE ROSE	1 212 352	778 001	58 048	94 000	83 874
PRAIRIE SPIRIT	1 571 277	901 802	58 649	55 075	14 472
VALLÉE DE LA RIV.-ROUGE	1 221 354	742 372	49 652	82 075	85 037
RIVER EAST TRANSCONA	1 530 142	5 923 317	672 872	741 725	264 736
ROLLING RIVER	1 077 510	563 664	65 730	48 825	33 567
RIVIÈRE SEINE	1 234 847	1 694 110	69 854	115 500	156 918
SEVEN OAKS	788 342	3 219 729	362 972	277 000	206 976
SOUTHWEST HORIZON	1 117 485	473 457	37 988	22 500	10 548
ST. JAMES-ASSINIBOIA	549 919	3 400 904	301 160	466 550	152 544
SUNRISE	2 623 409	1 772 248	98 502	115 575	88 385
SWAN VALLEY	1 043 652	710 299	64 555	171 400	118 872
TURTLE MOUNTAIN	660 545	365 452	24 814	36 750	9 672
TURTLE RIVER	753 760	384 709	59 809	25 725	64 283
WESTERN	362 012	452 744	51 426	68 675	14 190
WINNIPEG	1 170 093	10 952 852	6 556 442	1 249 975	1 691 629
WINNIPEG TECH. COLLEGE				555 900	
PROVINCE	37 907 680	61 286 246	12 077 648	7 495 300	5 647 896
PINE FALLS	33 510	35 059	15 000		3 605
WHITESHELL	1 191	104 099	15 000	9 650	3 120

(1) Ce montant comprend l'aide aux autobus scolaires.

(2) Comprend l'aide accordée pour les coordonnateurs, les spécialistes et les élèves bénéficiant de l'aide de niveau II et III.

L'aide totale pour l'éducation de l'enfance en difficulté est de 106 934 441 \$.

(3) Aide accordée pour couvrir les dépenses liées aux élèves à risque et qui peut être inscrite sous les fonctions 100, 200 et 600.

ÉDUCATION, CITOYENNETÉ ET JEUNESSE					
PROGRAMME DE FINANCEMENT DES ÉCOLES (SUITE)					
AIDE PAR CATÉGORIE					
DIVISION OU DISTRICT	PROGR. DE FRANÇAIS ET ENSEIGNEMENT EN LANGUE FRANÇAISE	INTERVENTION PRÉCOCE EN MATIÈRE DE COMPORTEMENT	INTERVENTION PRÉCOCE EN MATIÈRE D'ALPHABÉTISATION	AUTRE AIDE PAR CATÉGORIE ⁽¹⁾	AIDE TOTALE PAR CATÉGORIE
BEAUTIFUL PLAINS	3 997	17 534	38 880	74 227	1 439 775
BORDER LAND	14 338	27 438	76 140	196 821	2 791 206
BRANDON	133 342	79 640	290 865	61 572	5 007 545
DSFM	1 199 319	50 424	136 890	582 361	5 307 803
EVERGREEN	6 303	17 875	36 045	77 598	1 713 944
FLIN FLON	26 551	13 453	36 045	731 560	1 315 124
FORT-LA-BOSSE	1 889	16 280	39 285	56 624	1 582 438
FRONTIER	945	45 089	235 100	2 936 062	7 210 244
GARDEN VALLEY	3 005	33 165	87 885	474 192	2 565 995
HANOVER	26 538	71 500	196 020	616 288	4 815 862
ENTRE-LES-LACS	20 326	37 235	95 175	123 456	2 922 211
KELSEY	40 909	20 090	75 485	960 655	2 561 429
LAKESHORE	7 184	15 202	34 830	73 659	2 103 625
LORD SELKIRK	89 590	52 107	225 395	56 884	4 958 069
LOUIS-RIEL	974 805	167 543	516 170	464 243	9 733 140
MOUNTAIN VIEW	38 442	33 550	93 960	142 414	3 371 671
MYSTERY LAKE	60 449	38 786	111 655	1 833 191	3 771 821
PARK WEST	6 779	21 890	49 410	136 356	2 315 060
PEMBINA TRAILS	501 659	144 892	377 865	631 079	7 100 562
PINE CREEK	4 622	14 784	43 740	89 157	1 612 223
PORTAGE-LA-PRAIRIE	58 686	39 152	99 230	110 703	2 809 717
PRAIRIE ROSE	50 251	27 216	58 725	207 192	2 569 659
PRAIRIE SPIRIT	45 221	28 380	61 560	281 594	3 018 030
VALLÉE DE LA RIV.-ROUGE	76 261	25 098	191 921	162 115	2 635 885
RIVER EAST TRANSCONA	591 972	194 348	614 329	328 854	10 862 295
ROLLING RIVER	8 389	22 528	52 650	112 653	1 985 516
RIVIÈRE SEINE	258 417	40 770	94 770	43 822	3 709 008
SEVEN OAKS	247 727	94 435	249 075	182 426	5 628 682
SOUTHWEST HORIZON	10 402	19 844	47 790	126 034	1 866 048
ST. JAMES-ASSINIBOIA	304 793	102 377	379 885	155 083	5 813 215
SUNRISE	123 908	56 628	169 946	144 558	5 193 159
SWAN VALLEY	28 385	20 273	42 525	45 182	2 245 143
TURTLE MOUNTAIN	3 584	13 431	34 425	55 824	1 204 497
TURTLE RIVER	16 681	9 680	27 540	76 528	1 418 715
WESTERN	29 633	16 511	38 475	37 426	1 071 092
WINNIPEG	657 984	346 790	680 800	1 162 285	24 468 850
WINNIPEG TECH. COLLEGE					555 900
PROVINCE	5 673 286	1 975 938	5 640 486	13 550 678	151 255 158
PINE FALLS	270	627	1 215	14 805	104 091
WHITESHELL	1 109	2 266	3 240	23 183	162 858

(1) Toute autre aide par catégorie qui ne figure pas ailleurs (p. ex. langues ancestrales, programme d'anglais langue seconde, indemnité aux régions nordiques, etc.).

DIVISION OU DISTRICT	ÉDUCATION, CITOYENNETÉ ET JEUNESSE PROGRAMME DE FINANCEMENT DES ÉCOLES (SUITE)		
	AIDE DE PÉRÉQUATION ⁽¹⁾	AIDE POUR D'AUTRES PROGRAMMES ⁽²⁾	TOTAL DU PROGRAMME DE FINANCEMENT DES ÉCOLES
BEAUTIFUL PLAINS	479 690	70 980	6 716 288
BORDER LAND	1 206 921	107 561	10 941 298
BRANDON	2 556 898	229 884	27 305 693
DSFM	3 266 751	161 472	21 307 741
EVERGREEN		75 162	6 546 323
FLIN FLON	1 223 563	56 725	6 168 578
FORT-LA-BOSSE	358 887	87 294	6 881 844
FRONTIER	6 924 881	338 454	27 283 915
GARDEN VALLEY	1 577 753	67 583	11 831 812
HANOVER	2 952 194	191 934	23 676 794
ENTRE-LES-LACS	1 904 090	135 114	14 799 220
KELSEY	1 165 981	63 438	8 463 613
LAKESHORE	841 644	76 723	7 274 943
LORD SELKIRK	1 814 277	222 592	19 633 109
LOUIS-RIEL	9 630 615	496 162	59 629 883
MOUNTAIN VIEW	2 180 879	265 457	15 737 499
MYSTERY LAKE	4 676 787	99 436	17 021 827
PARK WEST	696 981	114 401	9 413 894
PEMBINA TRAILS	3 789 311	346 814	46 828 409
PINE CREEK	658 402	77 467	6 300 950
PORTAGE-LA-PRAIRIE	1 386 374	114 286	14 078 184
PRAIRIE ROSE	804 698	108 054	10 788 615
PRAIRIE SPIRIT	1 662 327	169 833	13 350 991
VALLÉE DE LA RIV.-ROUGE	535 859	102 193	10 213 135
RIVER EAST TRANSCONA	12 940 152	566 688	71 799 644
ROLLING RIVER	824 440	157 486	9 077 201
RIVIÈRE SEINE	2 645 755	124 112	16 429 984
SEVEN OAKS	8 107 997	260 309	36 386 435
SOUTHWEST HORIZON	398 547	110 412	8 102 899
ST. JAMES-ASSINIBOIA	1 009 514	401 258	31 651 741
SUNRISE	2 508 167	189 199	21 467 547
SWAN VALLEY	1 257 301	106 135	9 140 027
TURTLE MOUNTAIN	517 088	46 091	5 335 807
TURTLE RIVER	558 665	62 993	4 695 921
WESTERN	837 176	40 355	5 843 484
WINNIPEG	18 511 335	1 065 202	127 182 710
WINNIPEG TECH. COLLEGE		169 584	725 484
PROVINCE	102 411 900	7 078 843	750 033 442
PINE FALLS		(1 523)	198 360
WHITESHELL		728	455 231

(1) L'aide de péréquation vise à compenser les écarts entre les divisions scolaires au niveau de la capacité à assumer, au moyen des impôts fonciers qui leur correspondent, le coût des besoins des programmes non financés.

(2) Comprend l'aide « D » accordée aux bâtiments scolaires, le programme d'amélioration du milieu dans les écoles, l'équipement pour l'enseignement professionnel et le programme d'amélioration de la qualité de l'air.

SOMMAIRE STATISTIQUE⁽¹⁾
CHIFFRES RÉELS 2002-2003

DIVISION OU DISTRICT	DÉPENSES DU FONDS D'ADMINISTRATION GÉNÉRALE PAR ÉLÈVE ⁽²⁾	RAPPORT ÉLÈVES- ENSEIGNANT ⁽³⁾
BEAUTIFUL PLAINS	6 882	15,2
BORDER LAND	7 610	13,5
BRANDON	6 372	15,2
DSFM	9 191	12,4
EVERGREEN	7 289	16,1
FLIN FLON	7 649	14,6
FORT-LA-BOSSE	7 803	13,5
FRONTIER	11 878	12,8
GARDEN VALLEY	6 040	15,8
HANOVER	5 444	17,9
ENTRE-LES-LACS	7 004	15,0
KELSEY	7 309	14,8
LAKESHORE	7 665	14,5
LORD SELKIRK	7 106	14,9
LOUIS-RIEL	6 917	15,2
MOUNTAIN VIEW	7 671	14,1
MYSTERY LAKE	7 740	14,2
PARK WEST	7 505	14,4
PEMBINA TRAILS	7 453	14,8
PINE CREEK	7 508	14,2
PORTAGE-LA-PRAIRIE	7 185	14,6
PRAIRIE ROSE	7 616	14,4
PRAIRIE SPIRIT	8 690	13,2
VALLÉE DE LA RIV.-ROUGE	7 339	15,9
RIVER EAST TRANSCONA	6 795	15,1
ROLLING RIVER	7 432	14,3
RIVIÈRE SEINE	6 837	15,9
SEVEN OAKS	7 146	15,4
SOUTHWEST HORIZON	8 088	14,5
ST. JAMES-ASSINIBOIA	6 753	15,0
SUNRISE	7 392	14,3
SWAN VALLEY	7 691	15,3
TURTLE MOUNTAIN	7 310	13,7
TURTLE RIVER	7 988	13,4
WESTERN	6 599	16,7
WINNIPEG	7 961	14,6
PROVINCE	7 432	14,8
PINE FALLS	8 254	13,6
WHITESHELL	8 731	11,4

(1) Les évaluations en fonction du nombre d'élèves résidents et les taux en millièmes de dollar pour les taxes spéciales ne sont pas connus pour les divisions issues de fusions pour l'année d'imposition 2002 et ne sont donc pas compris dans ce sommaire statistique. Ces statistiques sont présentées en fonction des anciennes divisions aux pages 53 et 55.

(2) De la page 4 (voir la page 4 pour obtenir plus de renseignements).

(3) De la page 9 (voir la page 9 pour obtenir plus de renseignements).