

**RAPPORT SUR LE SYSTÈME
COMPTABLE FRAME
CHIFFRES RÉELS DE 2001-2002**

**Éducation
et Jeunesse
Manitoba**



Direction des finances des écoles
Édifice Robert-Fletcher
1181, avenue Portage, bureau 511
Winnipeg (Manitoba) CANADA
R3G OT3
Téléphone : (204) 945-6910
Août 2003

This document is also available in English

Vous pouvez consulter ce document sur Internet à l'adresse suivante :
<http://www.edu.gov.mb.ca/ms4/stat-fin/>

TABLE DES MATIÈRES

PRÉAMBULE ET INTRODUCTION	i
DÉFINITIONS DES DÉPENSES	ii
GLOSSAIRE	iii
NOTES EXPLICATIVES	v
STATISTIQUES HISTORIQUES ET CONCILIATION DES DÉPENSES	
Écoles publiques du Manitoba - Inscriptions de 1965 à 2001 (graphique)	1
Dépenses du fonds d'administration générale de 1991-1992 à 2001-2002 (graphique)	2
Par division - Conciliation des dépenses	3
Dépenses du fonds d'administration générale par élève - 2000-2001 et 2001-2002.....	4
Par division - Dépenses du fonds d'administration générale par élève - 2001-2002 (graphique).....	5
STATISTIQUES SUR LES ÉLÈVES	
Statistiques du système comptable FRAME - Nombre d'élèves au 30 septembre 2001	6
Inscriptions - Élèves présents, selon le système comptable FRAME, et admissibles au 30 septembre 2000-2001.....	8
Nombre d'élèves par enseignant selon le système comptable FRAME au 30 septembre 2001	9
ANALYSE DU FONDS D'ADMINISTRATION GÉNÉRALE	
Dépenses consolidées.....	10
Dépenses par article (graphique).....	11
Dépenses consolidées par article de deuxième catégorie	12
Dépenses par fonction (graphique)	14
Par division - Analyse des dépenses par fonction	15
Par division - Analyse des dépenses par programme	18
Par division - Analyse des dépenses de transport ordinaire	35
Par division - Analyse des dépenses de fonctionnement et d'entretien pour les édifices scolaires	37
Par division - Analyse des dépenses en matière de technologie de l'information.....	38
Recettes par source (graphique).....	40
Par division - Résumé des recettes du fonds d'administration générale	41
Par division - Analyse des recettes du fonds d'administration générale	42
Par division - Excédent ou (déficit) accumulé à la fin de l'exercice.....	45
ANALYSE DU FONDS DE CAPITAL ET D'EMPRUNT	
Fonds consolidés acquis et imputés (graphique)	46
Par division - Fonds acquis et imputés.....	48
ÉVALUATION ET TAXES	
Par division - Valeur fractionnée et taxe d'aide à l'éducation.....	51
Par division - Taux en millièmes de dollar (graphique)	52
Par division - Total de la valeur fractionnée, de la taxe spéciale et du taux en millièmes de dollar.....	53
Par division - Évaluation en fonction du nombre d'élèves admissibles (graphique).....	54
Par division - Impôts locaux et évaluation en fonction du nombre d'élèves admissibles	55
<u>ANNEXE</u>	
Par division - Détail du Programme de financement des écoles.....	56
Par division - Sommaire statistique.....	61

PRÉAMBULE

Le système comptable FRAME (Financial Reporting and Accounting in Manitoba Education) fournit aux divisions scolaires une méthode type de comptabilité et de communication de l'information financière. Il est ainsi possible d'avoir une banque de données provinciale que peuvent utiliser les responsables des divisions scolaires, le ministère de l'Éducation et de la Jeunesse Manitoba ou les parties intéressées.

L'analyse contenue dans le présent rapport est fondée sur l'information financière et les statistiques communiquées par les divisions scolaires. Bien que les données aient été quelque peu corrigées à la suite du processus de vérification, la Direction des finances des écoles d'Éducation et Jeunesse Manitoba ne peut pas garantir totalement leur exactitude.

Toute erreur que l'on pourrait trouver après la publication du présent document sera corrigée et les corrections seront affichées sur le site Web du ministère de l'Éducation et de la Jeunesse Manitoba à : <http://www.edu.gov.mb.ca/ms4/stat-fin/>.

INTRODUCTION

Le système comptable FRAME utilise des méthodes de comptabilité codée qui permettent d'inscrire les dépenses dans deux fonds principaux : le fonds d'administration générale et le fonds de capital et d'emprunt. Sous le fonds d'administration générale, les dépenses sont subdivisées en huit fonctions (de l'Enseignement ordinaire à Fonctionnement et entretien). Les dépenses indiquées sous chaque fonction sont analysées par programme ou par article. Nous entendons par « programmes » les différents sous-ensembles de programmes relevant d'une fonction, par exemple anglais sous Enseignement ordinaire. Les articles sont les éléments qui forment un programme, comme les salaires ou les avantages sociaux. Ces méthodes ont également servi à rédiger les résumés inclus dans le présent rapport.

Pour plus de renseignements, reportez-vous aux définitions des dépenses par fonction, au glossaire renfermé dans le présent rapport et aux notes explicatives qui suivent.

DÉFINITIONS DES DÉPENSES

Fonds d'administration générale - composé de huit fonctions telles qu'elles sont décrites ci-dessous :

Fonction 100 - Enseignement ordinaire - Il s'agit des coûts directement liés aux salles de classe de la maternelle au secondaire 4, (p. ex. le personnel enseignant, les auxiliaires, les manuels scolaires, les fournitures, les services et le matériel tel que l'équipement audio-visuel et les ordinateurs). Les coûts administratifs scolaires qui comprennent ceux liés aux directeurs d'école, aux directeurs adjoints et au secrétariat, y sont également compris.

Fonction 200 - Éducation de l'enfance en difficulté - Il s'agit des coûts expressément liés aux élèves ayant des besoins spéciaux, (p. ex. les élèves doués ou qui souffrent d'un handicap physique, cognitif ou qui éprouvent des difficultés sur le plan affectif ou de comportement). De tels coûts comprendraient ceux liés aux enseignants de l'enfance en difficulté et aux orthopédagogues, aux aides-enseignants de l'enfance en difficulté, aux spécialistes et aux services connexes et appropriés (p. ex. les thérapeutes du travail), aux fournitures, aux manuels scolaires, aux ressources, à l'équipement et aux logiciels. Y sont également compris, les coordonnateurs de l'enseignement à l'enfance en difficulté et le personnel de bureau.

Fonction 300 – Centres d'apprentissage pour adultes – Il s'agit des coûts liés aux centres d'apprentissage pour adultes (CAPA) appartenant aux divisions scolaires et administrés par celles-ci. Les centres offrent des programmes axés sur les adultes à l'extérieur des campus; les programmes d'études et la prestation des programmes tiennent compte des principes et des pratiques de l'éducation des adultes. Les coûts liés aux adultes qui font partie d'une salle de classe ordinaire ne sont pas inclus. De plus, les coûts liés aux centres qui sont administrés par leur propre conseil d'administration ne sont pas compris.

Fonction 400 - Éducation et services communautaires - Il s'agit des coûts liés à la prestation des services (telles l'utilisation des installations par les membres de la collectivité et la location du gymnase) et à l'offre de cours non crédités aux groupes et aux membres de la collectivité. Ces coûts comprennent l'enseignement de la prématernelle.

Fonction 500 - Administration de la division - Il s'agit des coûts liés à l'administration divisionnaire, y compris ceux liés aux commissaires, aux cabinets des directeurs généraux et des secrétaires-trésoriers.

Fonction 600 - Services pédagogiques et de soutien aux élèves - Il s'agit des coûts liés aux services de soutien destinés aux élèves, au personnel enseignant et au processus éducatif tels que la bibliothèque, les domaines du counselling et de l'orientation, du perfectionnement professionnel et à la consultation et l'élaboration des programmes d'études.

Fonction 700 - Transport des élèves - Il s'agit de tous les coûts liés au transport des élèves, y compris le personnel surveillant et de bureau. Ces coûts ne comprennent pas l'achat des autobus scolaires de plus de 20 000 \$ (prix unitaire) puisque ceux-ci figurent au fonds de capital et d'emprunt.

Fonction 800 - Fonctionnement et entretien - Il s'agit de tous les coûts liés à l'entretien et aux réparations mineures des édifices divisionnaires et au terrain, y compris les coûts liés au personnel surveillant et de bureau.

Fonction 900 - Frais - Il s'agit de coûts liés aux intérêts des prêts à court terme, aux frais bancaires et à la taxe d'aide à l'éducation et à la santé.

Remarque : Les coûts liés au fonds de capital et d'emprunt ne sont pas compris dans les fonctions du fonds d'administration générale. Voir la définition du Fonds de capital et d'emprunt.

Fonds de capital et d'emprunt - Il s'agit du terrain, des bâtiments et d'équipement ayant une valeur de 20 000 \$ ou plus et qui seraient considérés comme étant des améliorations.

GLOSSAIRE

Classification des dépenses

Fonction – (raisons de l'acquisition d'un article) – Décrit très sommairement les services fournis dans le cadre des principales activités des divisions scolaires.

Objet – (ce qui est acquis) – Service ou marchandise obtenu à la suite d'une dépense particulière. Article de dépense pour lequel on a dépensé de l'argent.

Programme – Chaque fonction comporte un certain nombre de programmes qui relient les principales opérations aux activités principales.

Dépenses comptabilisées – Total des dépenses autorisées en Enseignement ordinaire (Fonction 100), Administrateurs divisionnaires (Fonction 500) et Programmes d'études - consultation et élaboration (Programme 610).

École à voie double – Écoles offrant plus d'un programme de langue (anglais, français, immersion française ou autre programme bilingue) et où aucun programme de langue ne constitue 90 % ou plus des inscriptions en enseignement ordinaire. Le Programme « école à voie double » inclut le coût de l'enseignement régulier pour tous les élèves inscrits à ces écoles.

École à voie unique – S'entend d'une école dans laquelle 90 % ou plus des élèves en Enseignement ordinaire sont inscrits à un seul programme de langue (anglais, français, immersion française ou autre programme bilingue). D'autres programmes de langue peuvent être offerts, mais les élèves qui y sont inscrits constituent, en tout, moins de 10 % des inscriptions totales. Le programme « école à voie unique » inclut le coût de l'enseignement ordinaire pour tous les élèves inscrits à ces écoles.

Équipement de technologie de l'information – Équipement informatique, logiciels et périphériques informatiques comme les imprimantes, les scanners, les scripteurs ou lecteurs de CD-ROM, les écrans, les modems, les routeurs et les éléments de réseaux de zone locale et de réseaux à grande distance. Comprend également le matériel qui fait partie d'un système de sortie interactif à plusieurs sites comme la télévision, le magnétoscope, l'émetteur hyperfréquence, le récepteur par satellite, les commandes de commutation et le matériel audio-vidéo.

ETP – « Équivalent à temps plein » s'entend du nombre d'élèves calculé selon le temps de présence à l'école (c.-à-d. un élève de maternelle compte pour ½ élève et les adultes comptent en fonction de leur pourcentage de présence à l'école).

IPC – Indice des prix à la consommation déterminé par Statistique Canada. L'IPC est un indice qui mesure le taux de variation moyen survenu dans le coût d'un panier de biens et de services achetés par les consommateurs canadiens.

M à S4 – De la maternelle au secondaire 4 (12^e année).

PM au S4 – De la prématernelle au secondaire 4 (12^e année).

Révisions du fonds de roulement – Augmentation ou réduction des comptes bancaires, des comptes clients, des comptes de créditeurs, des placements à court terme et des prêts à court terme.

Salaires en technologie de l'information – Salaires de tous les membres du personnel qui sont responsables de la coordination, de l'installation, de l'entretien et de la réparation des ordinateurs et des systèmes et données informatiques, et des réseaux vidéo ou multimédia, comme les techniciens en informatique, les programmeurs et les administrateurs de réseaux.

Services de technologie de l'information – Services non fournis par le personnel divisionnaire concernant l'installation et l'entretien des ordinateurs, les systèmes informatiques et les réseaux de données, vidéos ou multimédia, y compris les contrats et les ententes d'entretien. Comprend également les frais de ligne spécialisée et d'interurbains associés au transfert électronique des données et aux programmes éducatifs (p. ex. enseignement à distance), et les frais d'accès à Internet. Comprend de plus les locations et les baux se rapportant au matériel de technologie de l'information.

Taux exprimé en millième – Taux d'impôt appliqué par 1 000 \$ de valeur fractionnée. Par exemple, dans le cas de biens résidentiels de catégorie 1 évalués à 100 000 \$ à un taux de 20 millièmes de dollar, le montant d'impôt payable serait le suivant :

$$100\ 000\ \$ \div 1\ 000 \times 45\ \% \text{ (taux de valeur fractionnée)} \times 20\ \text{millièmes de dollar} = 900\ \$$$

Taxe d'aide à l'éducation – Taxe provinciale prélevée sur tous les biens à l'exclusion des terres agricoles pour financer l'éducation. La taxe d'aide à l'éducation, combinée aux fonds provenant des recettes générales, représente le total de l'aide financière provinciale aux écoles publiques.

Taxe spéciale – Taxe que chaque division scolaire prélève par année civile sur tous les biens imposables admissibles qui se trouvent sur son territoire, y compris les terres agricoles.

Total des kilomètres (carnet de bord) – Tous les kilomètres parcourus par les autobus. Les chiffres proviennent des carnets de bord quotidiens des autobus scolaires et comprennent donc les kilomètres parcourus pour se rendre à l'école et en revenir (le matin, pendant la pause du dîner et après l'école), pour se rendre dans d'autres écoles et installations pour des activités scolaires, et pour effectuer des excursions scolaires, etc.

Total des kilomètres en charge – Tous les kilomètres enregistrés par les autobus sur leurs parcours ordinaires lorsqu'ils ont des élèves en charge. Comprend seulement les kilomètres parcourus pour le transport des élèves sur les parcours ordinaires (voir la description des parcours ordinaires des autobus ci-dessus) à partir du moment où le premier élève monte dans l'autobus jusqu'à celui où le dernier élève en descend.

Total des kilomètres (parcours) – Tous les kilomètres enregistrés par les autobus sur leurs parcours ordinaires. Comprend seulement les kilomètres parcourus pour le transport des élèves le matin du garage à l'école et le retour au garage après l'école (c.-à-d. les excursions scolaires, les déplacements pendant la pause du dîner, etc. ne sont pas inclus).

Taux uniforme en millièmes de dollar – Mesure de péréquation prévue par le Programme de financement des écoles qui réduit l'aide pour les dépenses comptabilisées payable aux divisions scolaires. Le montant est calculé en appliquant un taux uniforme en millième (7,42 millièmes pour 2001-2002) à l'évaluation des biens dans chaque division.

Valeur fractionnée – Pourcentage du total de la valeur marchande évaluée qui est imposable. La Province fixe les pourcentages fractionnés pour diverses catégories de biens dans les règlements d'application de la *Loi sur l'évaluation municipale*. Par exemple, des biens résidentiels de catégorie 1 ont une valeur fractionnée égale à 45 % (2001) de leur valeur marchande évaluée.

NOTES EXPLICATIVES

1. LES TAUX EN MILLIÈMES DE DOLLAR RELATIFS À LA TAXE D'AIDE À L'ÉDUCATION POUR 2000 ET 2001 SONT LES SUIVANTS :

Biens agricoles et résidentiels	7,92 millièmes (2000)
Autres biens	18,06 millièmes (2000)
Biens agricoles et résidentiels	7,92 millièmes (2001)
Autres biens	18,06 millièmes (2001)

2. LES PRÉVISIONS DES STATISTIQUES SUR LES ÉLÈVES AU 30 SEPTEMBRE 2001 SONT UTILISÉES POUR 2001-2002.

3. DANS L'ANALYSE DES DÉPENSES SELON LES FONCTIONS (PAGES 15-17), NOUS AVONS UTILISÉ LES INSCRIPTIONS SUIVANTES POUR L'ANALYSE PAR ÉLÈVE :

Enseignement ordinaire	Les inscriptions accumulées dans tous les programmes d'enseignement ordinaire
Éducation de l'enfance en difficulté	Les inscriptions accumulées de la maternelle au secondaire 4
Administration de la division	Les inscriptions accumulées de la maternelle au secondaire 4
Services pédagogiques et de soutien aux élèves	Les inscriptions accumulées de la maternelle au secondaire 4
Transport des élèves	Les inscriptions accumulées de la maternelle au secondaire 4
Fonctionnement et entretien	Les inscriptions accumulées de la maternelle au secondaire 4
Frais et taxes sur les salaires	Les inscriptions accumulées de la maternelle au secondaire 4

4. DANS L'ANALYSE DES DÉPENSES SELON LES PROGRAMMES (PAGES 18-33), NOUS AVONS UTILISÉ LES STATISTIQUES SUIVANTES POUR L'ANALYSE PAR ÉLÈVE :

Enseignement ordinaire :

Administration	Les inscriptions accumulées dans tous les programmes d'enseignement ordinaire
<u>Écoles à voie unique</u>	
Langue anglaise	Inscriptions en enseignement ordinaire des écoles anglaises

Français	Inscriptions en enseignement ordinaire des écoles françaises
Immersion française	Inscriptions en enseignement ordinaire des écoles d'immersion française
<u>Écoles à double voie</u>	Inscriptions en enseignement ordinaire des écoles offrant plus d'un programme de langue
Éducation de l'enfance en difficulté :	
Administration, coordination	Les inscriptions accumulées de la maternelle au secondaire 4
Éducation des élèves doués	Les inscriptions accumulées de la maternelle au secondaire 4
Services de spécialistes et services connexes	Les inscriptions accumulées de la maternelle au secondaire 4
Classes pour élèves en difficulté	Les inscriptions aux classes pour l'enfance en difficulté (Éducation de l'enfance en difficulté)
Enfants en difficulté dans des classes ordinaires	Les inscriptions accumulées de la maternelle au secondaire 4
Autres ressources pédagogiques	Les inscriptions accumulées de la maternelle au secondaire 4
Administration de la division :	
Commission scolaire	Les inscriptions accumulées de la maternelle au secondaire 4
Gestion et administration scolaires	
Services administratifs et d'exploitation	
Traitement de données	
Services pédagogiques et de soutien :	
Consultation et élaboration de programmes d'études	Les inscriptions accumulées de la maternelle au secondaire 4
Médias pédagogiques	
Perfectionnement professionnel et du personnel	
Orientation et consultation	
Services de santé et présences	
Services d'alimentation	
Autre	

5. **LES TRANSFERTS ONT ÉTÉ SUPPRIMÉS DANS LES FONCTIONS 100 À 700 AFIN DE FOURNIR UN TOTAL PLUS EXACT ET LES COÛTS PAR ÉLÈVE DANS LES DIVERS PROGRAMMES. CEPENDANT, DANS LA FONCTION 700, LES COMPTES DÉBITÉS DE NOUVEAU ONT ÉTÉ INCLUS AFIN DE REPRÉSENTER CORRECTEMENT LES COÛTS PAR PROGRAMME DANS LA FONCTION TRANSPORT DES ÉLÈVES.**
6. **LES INSCRIPTIONS EN ÉTUDES TECHNOLOGIQUES POUR LES DIVISIONS (BOUNDARY N° 16, DE LA RIVIÈRE ROUGE N° 17, RHINELAND N° 18, MORRIS-MACDONALD N° 19, GARDEN VALLEY N° 26 ET LA DSFM N° 49) INCLUSES DANS LA RÉGION PROFESSIONNELLE DE LA RIVIÈRE ROUGE COMPRENNENT À LA FOIS LES ÉLÈVES DE LA DIVISION D'ORIGINE ET CEUX PROVENANT DES AUTRES DIVISIONS.**
7. **DSFM SIGNIFIE « Division scolaire franco-manitobaine ».**
8. **S. O. SIGNIFIE « SANS OBJET ».**
9. **LES POURCENTAGES PEUVENT NE PAS TOTALISER 100 %, CAR ILS ONT ÉTÉ ARRONDIS.**
10. **À PARTIR DE 2001-2002, LES CENTRES D'APPRENTISSAGE POUR ADULTES FIGURENT À LA FONCTION 300. LES PROGRAMMES ANCIENNEMENT COMMUNIQUÉS AU MOYEN DE CETTE FONCTION, P. EX. ÉTUDES TECHNOLOGIQUES (PROFESSIONNELLES), ONT ÉTÉ INSCRITS À LA FONCTION 100, ENSEIGNEMENT ORDINAIRE, EN 2000-2001.**

SONT EXCLUES DE TOUS LES CALCULS DU COÛT PAR ÉLÈVE DE LA MATERNELLE AU SECONDAIRE 4, LES DÉPENSES ET LES INSCRIPTIONS DES CENTRES D'APPRENTISSAGE POUR ADULTES DU PRÉSENT RAPPORT.

ÉCOLES PUBLIQUES DU MANITOBA ⁽¹⁾

INSCRIPTIONS DE 1965 À 2001

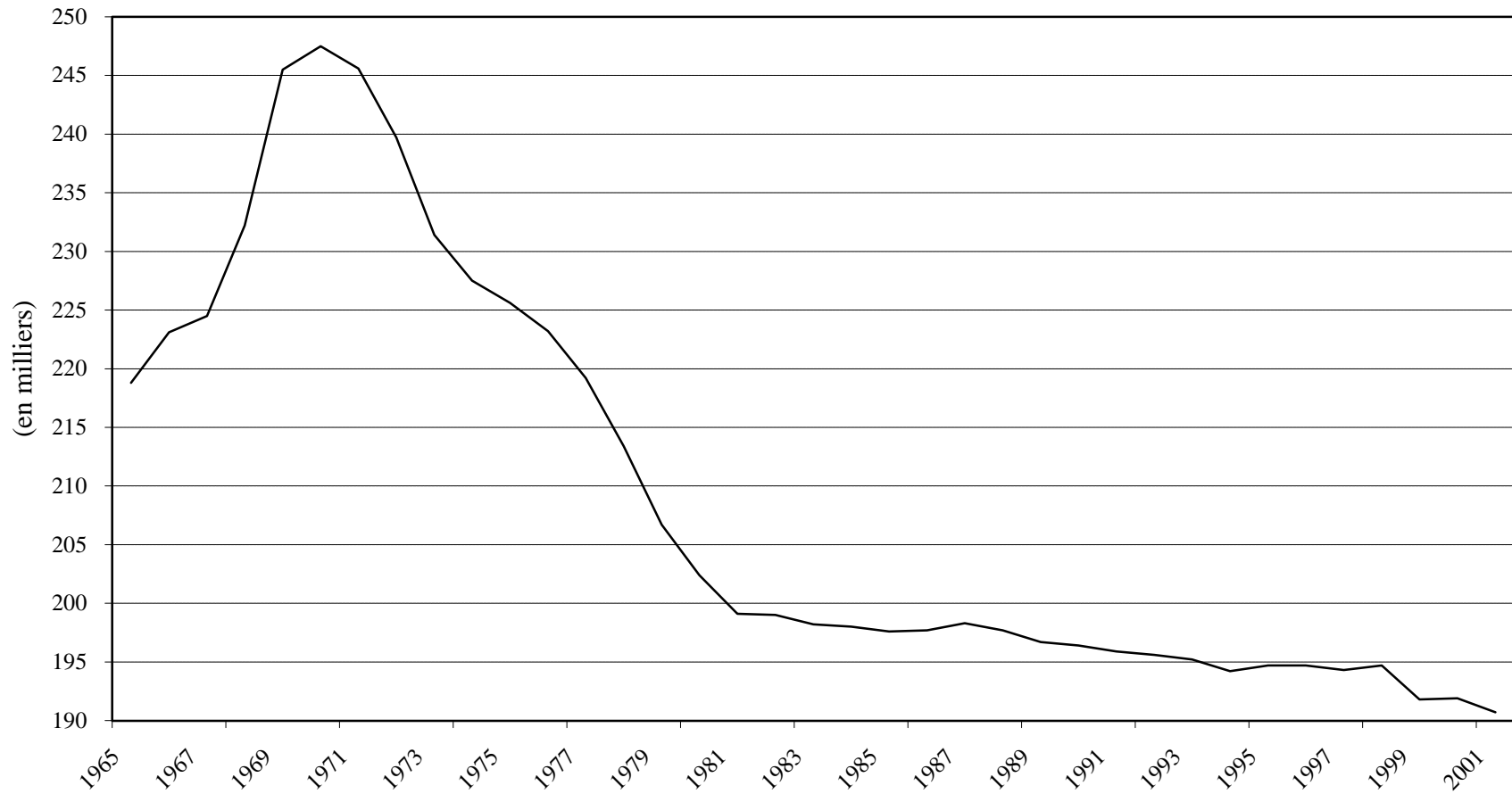

(1) Inscriptions des élèves présents (PM-S4). Pine Falls et Whiteshell sont exclues.

(2) Les données de 1999 et 2000 ont été ajustées pour exclure les inscriptions dans les centres d'apprentissage pour adultes.

DÉPENSES DU FONDS D'ADMINISTRATION GÉNÉRALE ⁽¹⁾ DE 1991-1992 À 2001-2002 EN DOLLARS COURANTS ET CONSTANTS ⁽²⁾

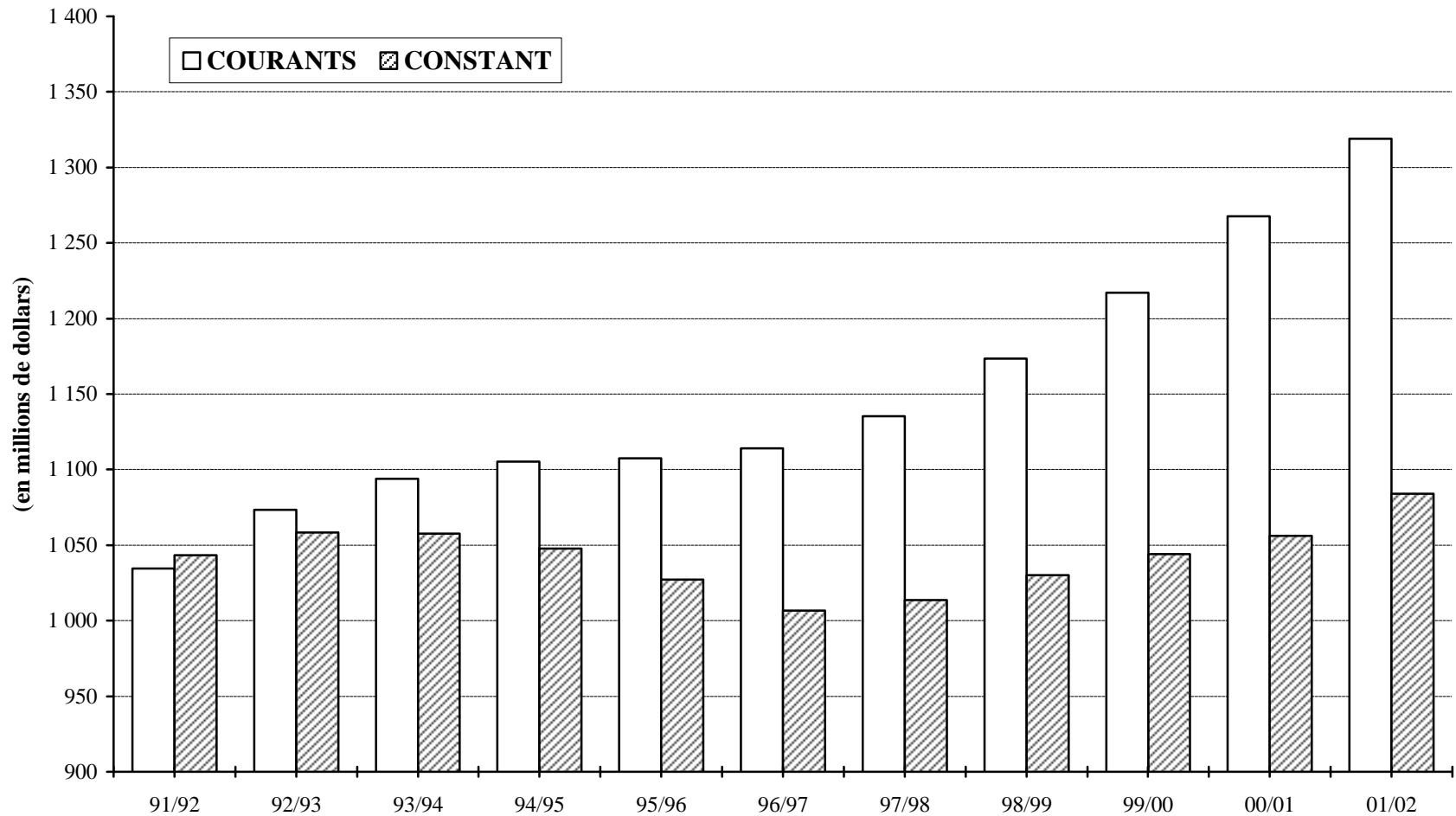

(1) Total des dépenses (telles que présentées en page 3). Pine Falls et Whiteshell sont exclues.

(2) Dollars constants tenant compte du l'PIE de Manitoba - tout article (1992=100).

CONCILIATION DES DÉPENSES
CHIFFRES RÉELS DU FONDS D'ADMINISTRATION GÉNÉRALE 2001-2002

N°	DIVISION OU DISTRICT	TOTAL DES DÉPENSES ⁽¹⁾	MOINS : TRANSFERTS DU FONDS D'AMIN. GÉN. ⁽²⁾	DÉPENSES CONSOLIDÉES ⁽³⁾	MOINS : ÉDUCATION ET SERVICES COMMUNAUTAIRES ⁽⁴⁾	TOTAL DES DÉPENSES (COÛTS PAR ÉLÈVES) ⁽⁵⁾
1	WINNIPEG	243 103 921	2 070 333	241 033 588	5 040 830	235 992 758
2	ST. JAMES-ASSINIBOIA	61 222 521	1 130 935	60 091 586	503 940	59 587 646
3	ASSINIBOINE SOUTH	45 343 273	3 362 873	41 980 400	124 281	41 856 119
4	ST-BONIFACE	41 936 146	370 502	41 565 644	192 609	41 373 035
5	FORT GARRY	51 154 074	896 398	50 257 676	27 377	50 230 299
6	ST-VITAL	58 984 766	1 068 569	57 916 197	257 402	57 658 795
9	RIVER EAST	82 138 631	616 949	81 521 682	707 575	80 814 107
10	SEVEN OAKS	62 624 917	2 703 908	59 921 010	151 237	59 769 773
11	LORD SELKIRK	32 478 903	150 846	32 328 057	629 104	31 698 953
12	TRANSCONA-SPRINGFIELD	52 176 522	378 144	51 798 378	832 773	50 965 605
13	AGASSIZ	20 212 317	443 964	19 768 353	999 984	18 768 369
14	RIVIÈRE SEINE	23 504 086	508 802	22 995 284	326 657	22 668 627
15	HANOVER	32 149 097	161 714	31 987 383	139 055	31 848 328
16	BOUNDARY	6 300 719	120 804	6 179 915	57 725	6 122 190
17	RIVIÈRE ROUGE	4 468 325	305 419	4 162 906	10 287	4 152 619
18	RHINELAND	9 725 773	121 899	9 603 874	329 850	9 274 024
19	MORRIS-MACDONALD	15 012 701	313 261	14 699 440	1 939 074	12 760 366
20	WHITE HORSE PLAIN	7 726 844	167 743	7 559 101	17 970	7 541 131
21	INTERLAKE	22 528 632	223 136	22 305 496	329 890	21 975 606
22	EVERGREEN	11 845 936	74 239	11 771 697	258 798	11 512 899
23	LAKESHORE	10 147 645	33 329	10 114 316	96 315	10 018 001
24	PORTAGE-LA-PRAIRIE	22 775 965	44 800	22 731 165	248 770	22 482 395
25	MIDLAND	10 545 358	37 112	10 508 246	415 489	10 092 757
26	GARDEN VALLEY	16 362 247	142 878	16 219 369	138 310	16 081 059
28	MOUNTAIN	6 452 623	83 044	6 369 579	3 080	6 366 499
30	PINE CREEK	9 269 363	30 415	9 238 948	5 004	9 233 944
31	BEAUTIFUL PLAINS	10 790 520	31 388	10 759 132	2 931	10 756 201
32	TURTLE RIVER	6 438 028	94 657	6 343 371		6 343 371
33	DAUPHIN-CHRE	13 001 465	440	13 001 025	67 180	12 933 845
34	DUCK MOUNTAIN	5 788 624		5 788 624	5 102	5 783 522
35	SWAN VALLEY	14 057 059	138 259	13 918 800	51 171	13 867 629
36	INTERMOUNTAIN	8 093 435	79 764	8 013 671	22 534	7 991 137
37	PELLY TRAIL	6 906 324	33 915	6 872 409	5 471	6 866 938
38	BIRDTAIL RIVER	8 974 240	40 552	8 933 688		8 933 688
39	ROLLING RIVER	15 041 209	119 098	14 922 111	99 858	14 822 253
40	BRANDON	44 880 277	81 114	44 799 163	53 402	44 745 761
41	FORT LA BOSSE	12 303 075	29 596	12 273 479	148 460	12 125 019
42	SOURIS VALLEY	7 798 279	69 073	7 729 206	5 085	7 724 121
43	ANTLER RIVER	6 389 990	31 540	6 358 450	43 707	6 314 743
44	TURTLE MOUNTAIN	9 281 016	29 962	9 251 054	358 719	8 892 335
45	KELSEY	12 067 860	8 454	12 059 406	21 389	12 038 017
46	FLIN FLON	10 939 170		10 939 170	5 000	10 934 170
47	WESTERN	9 246 067	36 831	9 209 236	196 789	9 012 447
48	FRONTIER	61 201 469	1 807 170	59 394 299	664 681	58 729 618
49	DSFM	36 351 996	128 533	36 223 463	157 934	36 065 529
50	PRAIRIE SPIRIT	14 510 027	95 789	14 414 238	5 540	14 408 698
2264	CHURCHILL	2 106 892	1 652	2 105 240		2 105 240
2309	SNOW LAKE	2 327 048	61 874	2 265 174		2 265 174
2312	LYNN LAKE	2 014 593	200	2 014 393	6 500	2 007 893
2355	MYSTERY LAKE	24 877 416	2 311	24 875 105	8 522	24 866 583
2439	SPRAGUE CONSOLIDATED	1 397 282	100	1 397 182	70 476	1 326 706
2460	LEAF RAPIDS	3 321 717	17 201	3 304 516	5 134	3 299 382
3000	WPG. TECHNICAL COLLEGE	8 710 460	2 943 570	5 766 890	276 808	5 490 082
	PROVINCE	1 319 006 844	21 445 059	1 297 561 785	16 065 779	1 281 496 006
2155	PINE FALLS	1 285 933	89 336	1 196 597	6 195	1 190 403
2408	WHITESHELL	2 153 066	9 142	2 143 924	3 692	2 140 232

- (1) LE TOTAL DES DÉPENSES DU FONDS D'ADMINISTRATION GÉNÉRALE TEL QU'IL FIGURE DANS L'ÉTAT DU REVENU DES ÉTATS FINANCIERS DES DIVISIONS SCOLAIRES.
- (2) LES TRANSFERTS DU FONDS D'ADMINISTRATION GÉNÉRALE SONT DES PAIEMENTS À D'AUTRES DIVISIONS SCOLAIRES, ORGANISMES ET PARTICULIERS. ILS SONT SUPPRIMÉS POUR FOURNIR DES COÛTS PAR ÉLÈVES PLUS EXACTS.
- (3) CES MONTANTS FIGURENT AUX PAGES 10 ET 13 (À L'ÉCHELLE DE LA PROVINCE).
- (4) DÉPENSES DES CENTRES D'APPRENTISSAGE POUR ADULTES ET DE L'ÉDUCATION ET DES SERVICES COMMUNAUTAIRES (FONCTIONS 300 ET 400).
- (5) COMME INDIQUÉ À LA PAGE 4.

DÉPENSES DU FONDS D'ADMINISTRATION GÉNÉRALE PAR ÉLÈVE

N°	DIVISION OU DISTRICT	CHIFFRES RÉELS 2000-2001		CHIFFRES RÉELS 2001-2002	
		TOTAL DES DÉPENSES ⁽¹⁾	PAR ÉLÈVE	TOTAL DES DÉPENSES ⁽¹⁾	PAR ÉLÈVE
1	WINNIPEG	224 694 442	7 334	235 992 758	7 664
2	ST. JAMES-ASSINIBOIA	58 681 349	6 314	59 587 646	6 518
3	ASSINIBOINE SOUTH	40 610 457	6 865	41 856 119	7 151
4	ST-BONIFACE	38 959 862	6 618	41 373 035	6 998
5	FORT GARRY	46 947 018	6 630	50 230 299	6 963
6	ST-VITAL	56 009 482	6 372	57 658 795	6 564
9	RIVER EAST	77 438 152	6 048	80 814 107	6 446
10	SEVEN OAKS	56 739 702	6 626	59 769 773	6 977
11	LORD SELKIRK	30 623 438	6 499	31 698 953	6 722
12	TRANSCONA-SPRINGFIELD	49 602 069	6 158	50 965 605	6 603
13	AGASSIZ	18 799 442	5 688	18 768 369	7 018
14	RIVIÈRE SEINE	21 420 693	6 133	22 668 627	6 448
15	HANOVER	30 142 537	5 121	31 848 328	5 313
16	BOUNDARY	5 658 795	7 122	6 122 190	7 281
17	RIVIÈRE ROUGE	3 947 094	7 330	4 152 619	8 509
18	RHINELAND	9 099 771	6 168	9 274 024	6 307
19	MORRIS-MACDONALD	23 181 971	3 913	12 760 366	6 866
20	WHITE HORSE PLAIN	7 235 438	7 207	7 541 131	7 901
21	INTERLAKE	21 431 516	6 092	21 975 606	6 404
22	EVERGREEN	11 383 776	6 530	11 512 899	6 521
23	LAKESHORE	9 757 913	6 767	10 018 001	6 967
24	PORTAGE-LA-PRAIRIE	22 108 782	6 027	22 482 395	6 292
25	MIDLAND	9 906 499	6 149	10 092 757	6 917
26	GARDEN VALLEY	15 264 189	5 536	16 081 059	5 656
28	MOUNTAIN	6 040 796	6 848	6 366 499	7 224
30	PINE CREEK	8 831 785	6 500	9 233 944	7 094
31	BEAUTIFUL PLAINS	10 432 885	6 151	10 756 201	6 515
32	TURTLE RIVER	6 173 372	7 293	6 343 371	7 652
33	DAUPHIN-OCBRE	12 410 810	6 518	12 933 845	6 797
34	DUCK MOUNTAIN	5 516 781	7 511	5 783 522	7 890
35	SWAN VALLEY	13 622 639	6 846	13 867 629	7 208
36	INTERMOUNTAIN	7 124 867	6 451	7 991 137	7 924
37	PELLY TRAIL	6 910 336	6 890	6 866 938	7 131
38	BIRDTAIL RIVER	8 878 587	7 134	8 933 688	7 649
39	ROLLING RIVER	14 911 958	6 587	14 822 253	6 992
40	BRANDON	43 252 137	5 666	44 745 761	6 046
41	FORT LA BOSSE	11 657 448	7 069	12 125 019	7 323
42	SOURIS VALLEY	7 811 313	7 133	7 724 121	7 308
43	ANTLER RIVER	6 044 635	7 322	6 314 743	8 111
44	TURTLE MOUNTAIN	9 050 472	6 491	8 892 335	7 151
45	KELSEY	11 738 992	6 398	12 038 017	6 389
46	FLIN FLON	11 282 947	7 574	10 934 170	7 607
47	WESTERN	8 941 585	5 894	9 012 447	6 231
48	FRONTIER	56 203 670	10 922	58 729 618	11 234
49	DSFM	33 727 645	7 845	36 065 529	8 464
50	PRAIRIE SPIRIT	14 102 604	7 633	14 408 698	8 176
2264	CHURCHILL	1 739 019	9 081	2 105 240	10 714
2309	SNOW LAKE	2 000 132	7 937	2 265 174	8 689
2312	LYNN LAKE	1 783 636	9 667	2 007 893	11 540
2355	MYSTERY LAKE	23 839 493	6 762	24 866 583	7 487
2439	SPRAGUE CONSOLIDATED	1 221 224	7 982	1 326 706	8 477
2460	LEAF RAPIDS	2 802 987	9 048	3 299 382	12 121
3000	WPG. TECHNICAL COLLEGE	5 006 860	7 489	5 490 082	8 177
	PROVINCE	1 242 706 002	6 612	1 281 496 006	7 071
2155	PINE FALLS	1 198 658	8 210	1 190 403	8 153
2408	WHITESHELL	2 256 469	8 102	2 140 232	8 295

(1) LES TRANSFERTS DU FONDS D'ADMINISTRATION GÉNÉRALE (C.-À-D. LES PAIEMENTS À D'AUTRES DIVISIONS SCOLAIRES, ORGANISMES ET PARTICULIERS) ONT ÉTÉ SUPPRIMÉS AFIN DE FOURNIR DES COÛTS PAR ÉLÈVE PLUS EXACTS. LES DÉPENSES DES SERVICES PÉDAGOGIQUES QUI NE SONT PAS OFFERTS AUX ÉLÈVES DE LA M AU S4, P. EX. LA FONCTION 300 (CENTRES D'APPRENTISSAGE POUR ADULTES) ET LA FONCTION 400, (ÉDUCATION ET SERVICES COMMUNAUTAIRES) ONT ÉGALEMENT ÉTÉ SUPPRIMÉES.

DÉPENSES DU FONDS D'ADMINISTRATION GÉNÉRALE PAR ÉLÈVE 2001-2002

- 5 -

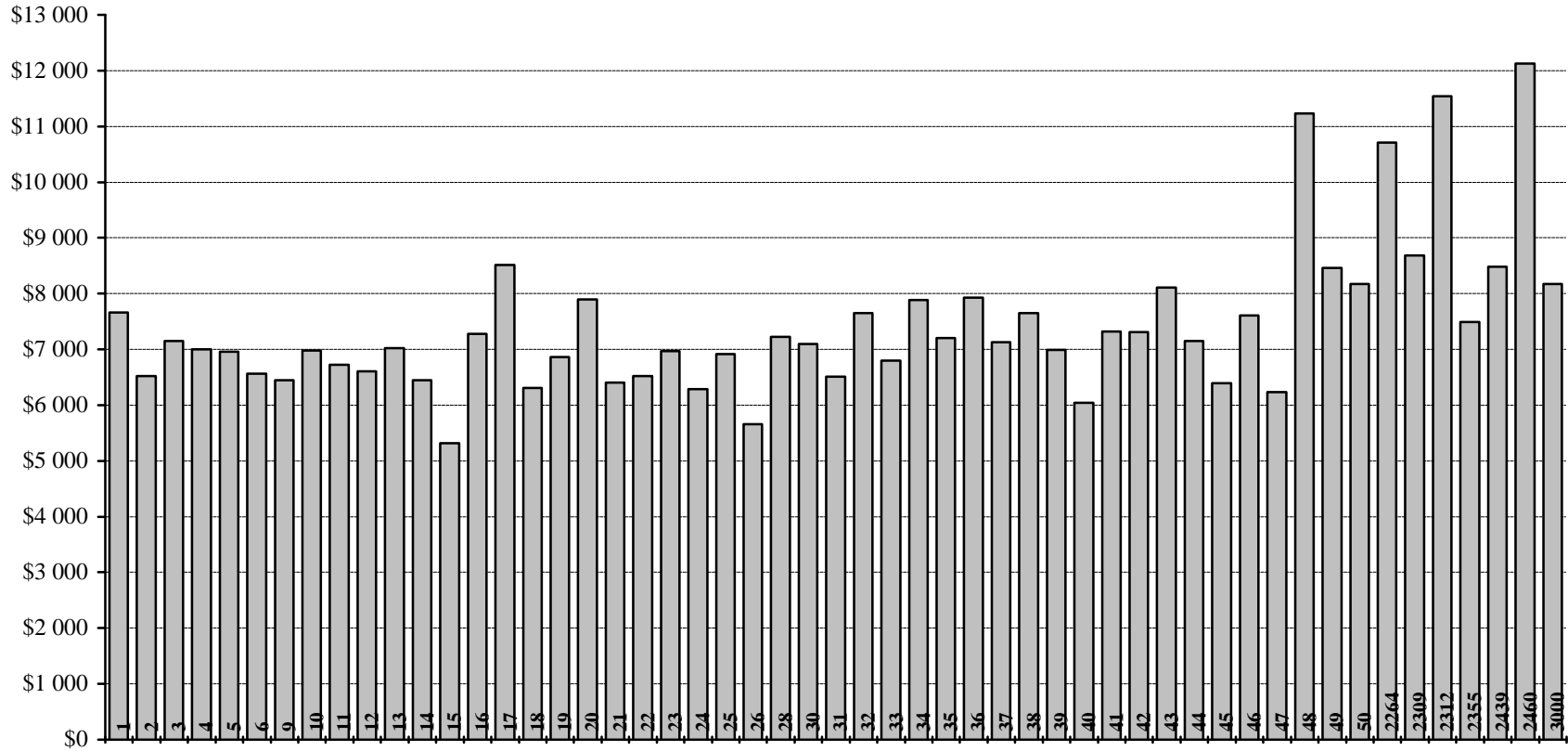

DIVISIONS SCOLAIRES

		ENSEIGNEMENT ORDINAIRE						
		ÉCOLES À VOIE UNIQUE ⁽¹⁾			ÉCOLES À DOUBLE VOIE ⁽²⁾			
N°	DIVISION OU DISTRICT	ANGLAIS	FRANÇAIS	IMMERSION FRANÇAISE	ANGLAIS	FRANÇAIS	IMMERSION FRANÇAISE	AUTRES PROGRAMMES BILINGUES
1	WINNIPEG	22 731,2		759,0	3 549,0		1 660,0	295,5
2	ST. JAMES-ASSINIBOIA	6 110,0		695,5	916,3		516,0	
3	ASSINIBOINE SOUTH	3 403,0		155,0	1 437,5		858,0	
4	ST-BONIFACE	3 845,3	369,0	1 425,5				
5	FORT GARRY	5 435,6		735,5	826,5		173,0	
6	ST-VITAL	6 862,3		1 846,7				
9	RIVER EAST	7 430,7			2 916,5		1 195,0	594,0
10	SEVEN OAKS	4 545,5		188,0	2 789,5		683,5	201,0
11	LORD SELKIRK	3 178,5		183,5	893,5		60,0	116,0
12	TRANSCONA-SPRINGFIELD	5 227,8		1 063,0	1 038,5		215,0	79,0
13	AGASSIZ	1 736,1			678,0		243,7	
14	RIVIÈRE SEINE	1 598,5		636,5	851,5		429,0	
15	HANOVER	5 733,6						
16	BOUNDARY	799,0						
17	RIVIÈRE ROUGE	29,0	168,5	268,5				
18	RHINELAND	1 389,5						
19	MORRIS-MACDONALD	1 840,5						
20	WHITE HORSE PLAIN	421,5		106,5	274,5		143,0	
21	INTERLAKE	3 411,5						
22	EVERGREEN	1 745,5						
23	LAKESHORE	1 401,0						
24	PORTAGE-LA-PRAIRIE	2 949,6			268,5		221,0	
25	MIDLAND	1 459,1						
26	GARDEN VALLEY	2 738,2						
28	MOUNTAIN	396,5		61,0	196,3	163,5	64,0	
30	PINE CREEK	1 301,7						
31	BEAUTIFUL PLAINS	1 607,0						
32	TURTLE RIVER	786,0	43,0					
33	DAUPHIN-OCBRE	1 297,5		101,5	217,0		38,0	98,5
34	DUCK MOUNTAIN	733,0						
35	SWAN VALLEY	1 479,9			182,0		112,5	
36	INTERMOUNTAIN	1 008,5						
37	PELLY TRAIL	911,0						
38	BIRDTAIL RIVER	1 168,0						
39	ROLLING RIVER	2 101,0						
40	BRANDON	5 661,9			696,9		477,6	
41	FORT LA BOSSE	1 625,7						
42	SOURIS VALLEY	1 057,0						
43	ANTLER RIVER	778,5						
44	TURTLE MOUNTAIN	1 243,5						
45	KELSEY	1 314,6			362,0		170,5	
46	FLIN FLON	983,4			324,5	105,5		
47	WESTERN	889,5			442,0		104,0	
48	FRONTIER	5 207,8						
49	DSFM		4 215,2					
50	PRAIRIE SPIRIT	1 762,3						
2264	CHURCHILL	196,5						
2309	SNOW LAKE	260,7						
2312	LYNN LAKE	174,0						
2355	MYSTERY LAKE	2 651,0			217,5		202,5	
2439	SPRAGUE CONSOLIDATED	150,5						
2460	LEAF RAPIDS	272,2						
3000	WPG. TECHNICAL COLLEGE	35,9						
	PROVINCE	133 077,7	4 795,7	8 225,7	19 078,0	269,0	7 566,3	1 384,0
2155	PINE FALLS	146,0						
2408	WHITESHELL	258,0						

(1) AU MOINS 90 % DES INSCRIPTIONS EN ENSEIGNEMENT ORDINAIRE SONT DANS UN PROGRAMME DE LANGUE.

(2) AUCUN PROGRAMME DE LANGUE CONSTITUE 90 % OU PLUS DES INSCRIPTIONS EN ENSEIGNEMENT ORDINAIRE.

N°	DIVISION OU DISTRICT	ENSEIGNEMENT ORDINAIRE		CLASSES POUR ÉLÈVES EN DIFFICULTÉ	TOTAL INSCRIPTIONS É.T.P M à S4
		ÉTUDES TECHNOLOGIQUES DU SECONDAIRE ⁽¹⁾	TOTAL		
1	WINNIPEG	694,6	29 689,3	1 104,0	30 793,3
2	ST. JAMES-ASSINIBOIA	804,0	9 041,9	100,0	9 141,9
3	ASSINIBOINE SOUTH		5 853,5		5 853,5
4	ST-BONIFACE	176,0	5 815,8	96,0	5 911,8
5	FORT GARRY		7 170,6	43,1	7 213,7
6	ST-VITAL		8 709,0	75,0	8 784,0
9	RIVER EAST	237,5	12 373,7	163,0	12 536,7
10	SEVEN OAKS	121,0	8 528,5	38,0	8 566,5
11	LORD SELKIRK	266,0	4 697,5	18,0	4 715,5
12	TRANSCONA-SPRINGFIELD	66,7	7 690,0	29,0	7 719,0
13	AGASSIZ		2 657,8	16,4	2 674,2
14	RIVIÈRE SEINE		3 515,5		3 515,5
15	HANOVER	254,4	5 988,0	6,0	5 994,0
16	BOUNDARY	41,8	840,8		840,8
17	RIVIÈRE ROUGE	15,0	481,0	7,0	488,0
18	RHINELAND	81,0	1 470,5		1 470,5
19	MORRIS-MACDONALD	18,0	1 858,5		1 858,5
20	WHITE HORSE PLAIN		945,5	9,0	954,5
21	INTERLAKE		3 411,5	20,0	3 431,5
22	EVERGREEN	20,0	1 765,5		1 765,5
23	LAKESHORE	37,0	1 438,0		1 438,0
24	PORTAGE-LA-PRAIRIE	48,4	3 487,5	85,5	3 573,0
25	MIDLAND		1 459,1		1 459,1
26	GARDEN VALLEY	47,0	2 785,2	57,9	2 843,1
28	MOUNTAIN		881,3		881,3
30	PINE CREEK		1 301,7		1 301,7
31	BEAUTIFUL PLAINS		1 607,0	44,0	1 651,0
32	TURTLE RIVER		829,0		829,0
33	DAUPHIN-ochre	134,5	1 887,0	16,0	1 903,0
34	DUCK MOUNTAIN		733,0		733,0
35	SWAN VALLEY	149,4	1 923,8		1 923,8
36	INTERMOUNTAIN		1 008,5		1 008,5
37	PELLY TRAIL	52,0	963,0		963,0
38	BIRDTAIL RIVER		1 168,0		1 168,0
39	ROLLING RIVER	19,0	2 120,0		2 120,0
40	BRANDON	356,6	7 193,0	208,0	7 401,0
41	FORT LA BOSSE	30,0	1 655,7		1 655,7
42	SOURIS VALLEY		1 057,0		1 057,0
43	ANTLER RIVER		778,5		778,5
44	TURTLE MOUNTAIN		1 243,5		1 243,5
45	KELSEY		1 847,1	37,0	1 884,1
46	FLIN FLON	11,0	1 424,4	13,0	1 437,4
47	WESTERN		1 435,5	11,0	1 446,5
48	FRONTIER	19,9	5 227,7		5 227,7
49	DSFM		4 215,2	45,6	4 260,8
50	PRAIRIE SPIRIT		1 762,3		1 762,3
2264	CHURCHILL		196,5		196,5
2309	SNOW LAKE		260,7		260,7
2312	LYNN LAKE		174,0		174,0
2355	MYSTERY LAKE	179,3	3 250,3	71,0	3 321,3
2439	SPRAGUE CONSOLIDATED		150,5	6,0	156,5
2460	LEAF RAPIDS		272,2		272,2
3000	WPG. TECHNICAL COLLEGE	635,5	671,4		671,4
	PROVINCE	4 515,6	178 912,0	2 319,5	181 231,5
2155	PINE FALLS		146,0		146,0
2408	WHITESHELL		258,0		258,0

(1) ANCIENNEMENT LA FONCTION 300 - ENSEIGNEMENT PROFESSIONNEL INDUSTRIEL.

INSCRIPTIONS - ÉLÈVES PRÉSENTS, SELON LE SYSTÈME COMPTABLE FRAME, ET ADMISSIBLES

N°	DIVISION OU DISTRICT	30 SEPTEMBRE 2001				2001/02	2000/01
		ÉLÈVES PRÉSENTS ⁽¹⁾			FRAME ⁽²⁾	ADMISSIBLES ⁽³⁾	ADMISSIBLES ⁽³⁾
		INSCRIPTIONS PM à S4	INSCRIPTIONS PM	INSCRIPTIONS M à S4	INSCRIPTIONS É.T.P - M à S4	INSCRIPTIONS	INSCRIPTIONS
1	WINNIPEG	34 054	1 837	32 217	30 793,3	30 405,5	30 362,9
2	ST. JAMES-ASSINIBOIA	9 458		9 458	9 141,9	9 113,0	9 218,1
3	ASSINIBOINE SOUTH	6 679		6 679	5 853,5	6 406,3	6 411,3
4	ST-BONIFACE	6 206		6 206	5 911,8	5 886,9	5 887,2
5	FORT GARRY	7 545		7 545	7 213,7	7 047,7	7 046,7
6	ST-VITAL	9 284		9 284	8 784,0	8 827,8	8 828,1
9	RIVER EAST	12 951		12 951	12 536,7	12 574,4	12 722,5
10	SEVEN OAKS	8 876		8 876	8 566,5	8 518,1	8 527,7
11	LORD SELKIRK	4 922		4 922	4 715,5	4 574,0	4 660,8
12	TRANSCONA-SPRINGFIELD	7 987		7 987	7 719,0	7 754,7	8 052,3
13	AGASSIZ	2 772		2 772	2 674,2	2 625,3	3 229,1
14	RIVIÈRE SEINE	3 626		3 626	3 515,5	3 485,0	3 483,7
15	HANOVER	6 236		6 236	5 994,0	5 876,9	5 875,2
16	BOUNDARY	827		827	840,8	735,5	736,5
17	RIVIÈRE ROUGE	505		505	488,0	506,5	508,5
18	RHINELAND	1 459		1 459	1 470,5	1 367,7	1 470,6
19	MORRIS-MACDONALD	1 898		1 898	1 858,5	1 979,5	5 864,6
20	WHITE HORSE PLAIN	993		993	954,5	995,8	995,9
21	INTERLAKE	3 549		3 549	3 431,5	3 417,2	3 507,4
22	EVERGREEN	1 718		1 718	1 765,5	1 707,5	1 706,6
23	LAKESHORE	1 486		1 486	1 438,0	1 387,1	1 388,1
24	PORTAGE-LA-PRAIRIE	3 728		3 728	3 573,0	3 505,6	3 585,1
25	MIDLAND	1 495		1 495	1 459,1	1 505,0	1 608,5
26	GARDEN VALLEY	2 967		2 967	2 843,1	2 762,3	2 811,5
28	MOUNTAIN	1 056		1 056	881,3	864,2	864,2
30	PINE CREEK	1 380		1 380	1 301,7	1 358,8	1 358,8
31	BEAUTIFUL PLAINS	1 698		1 698	1 651,0	1 692,6	1 693,6
32	TURTLE RIVER	862		862	829,0	844,7	843,0
33	DAUPHIN-OCBRE	1 979		1 979	1 903,0	1 875,3	1 862,4
34	DUCK MOUNTAIN	751		751	733,0	699,5	698,5
35	SWAN VALLEY	1 988		1 988	1 923,8	1 861,1	1 890,9
36	INTERMOUNTAIN	1 045		1 045	1 008,5	1 054,5	1 054,0
37	PELLY TRAIL	997		997	963,0	932,4	932,4
38	BIRDTAIL RIVER	1 200		1 200	1 168,0	1 163,6	1 162,9
39	ROLLING RIVER	2 213		2 213	2 120,0	2 120,0	2 154,7
40	BRANDON	7 667		7 667	7 401,0	7 345,6	7 444,4
41	FORT LA BOSSE	1 699		1 699	1 655,7	1 571,3	1 595,5
42	SOURIS VALLEY	1 128		1 128	1 057,0	1 098,1	1 095,1
43	ANTLER RIVER	800		800	778,5	825,5	834,4
44	TURTLE MOUNTAIN	1 286		1 286	1 243,5	1 284,0	1 394,3
45	KELSEY	2 024		2 024	1 884,1	1 817,8	1 816,8
46	FLIN FLON	1 502		1 502	1 437,4	1 333,7	1 333,7
47	WESTERN	1 494		1 494	1 446,5	1 442,7	1 515,2
48	FRONTIER	5 829	358	5 471	5 227,7	2 378,3	2 459,7
49	DSFM	4 435		4 435	4 260,8	4 290,7	4 289,8
50	PRAIRIE SPIRIT	1 860		1 860	1 762,3	1 835,4	1 833,2
2264	CHURCHILL	207		207	196,5	191,5	191,5
2309	SNOW LAKE	273		273	260,7	252,0	252,0
2312	LYNN LAKE	186		186	174,0	184,5	184,5
2355	MYSTERY LAKE	3 466		3 466	3 321,3	3 289,1	3 409,1
2439	SPRAGUE CONSOLIDATED	163		163	156,5	143,5	142,5
2460	LEAF RAPIDS	284		284	272,2	309,8	309,8
3000	WPG TECHNICAL COLLEGE				671,4		
	PROVINCE	190 693	2 195	188 498	181 231,5	177 025,5	183 105,8
2155	PINE FALLS	147		147	146,0	79,5	79,5
2408	WHITESHELL	262		262	258,0	258,5	258,5

(1) ÉLÈVES ÉTUDIANT À L'ÉCOLE, QU'ILS COMPTENT OU NON AUX FINS DES SUBVENTIONS.

(2) NOMBRE TOTAL D'ÉLÈVES INSCRITS À L'ÉCOLE REDRESSÉ AFIN DE TENIR COMPTE DES ÉQUIVALENTS TEMPS PLEIN (É.T.P.). ÉQUIVALENT TEMPS PLEIN S'ENTEND DU NOMBRE D'ÉLÈVES CALCULÉ SELON LE TEMPS DE PRÉSENCE À L'ÉCOLE - P. EX. UN ÉLÈVE DE MATERNELLE COMPTE POUR 1/2 ÉLÈVE (CE TOTAL EST LE MÊME QUE CELUI INSCRIT À LA PAGE 7).

(3) ÉLÈVES SUBVENTIONNÉS PAR LA PROVINCE (RÉEL EN SEPTEMBRE 2000 POUR 2001-2002 ET RÉEL EN SEPTEMBRE 1999 POUR 2000-2001).

NOMBRE D'ÉLÈVES PAR ENSEIGNANT SELON LE SYSTÈME COMPTABLE FRAME
30 SEPTEMBRE 2001

N°	DIVISION OU DISTRICT	ENSEIGNEMENT	
		ORDINAIRE ⁽¹⁾	AGENT D'ÉDUCATION ⁽²⁾
1	WINNIPEG	18,7	14,4
2	ST. JAMES-ASSINIBOIA	18,3	15,2
3	ASSINIBOINE SOUTH	18,8	14,7
4	ST-BONIFACE	19,2	14,7
5	FORT GARRY	18,6	15,0
6	ST-VITAL	19,2	15,3
9	RIVER EAST	18,8	15,2
10	SEVEN OAKS	18,3	15,5
11	LORD SELKIRK	18,0	15,1
12	TRANSCONA-SPRINGFIELD	19,4	15,4
13	AGASSIZ	18,0	14,3
14	RIVIÈRE SEINE	19,8	16,6
15	HANOVER	20,2	17,7
16	BOUNDARY	16,9	15,0
17	RIVIÈRE ROUGE	15,3	12,5
18	RHINELAND	18,9	15,6
19	MORRIS-MACDONALD	19,0	16,2
20	WHITE HORSE PLAIN	15,9	13,3
21	INTERLAKE	18,8	15,3
22	EVERGREEN	20,9	17,3
23	LAKESHORE	18,4	15,2
24	PORTAGE-LA-PRAIRIE	18,6	15,3
25	MIDLAND	17,5	15,3
26	GARDEN VALLEY	19,2	16,4
28	MOUNTAIN	16,1	14,2
30	PINE CREEK	16,8	14,6
31	BEAUTIFUL PLAINS	18,0	15,6
32	TURTLE RIVER	17,2	14,0
33	DAUPHIN-OCHE	20,0	16,0
34	DUCK MOUNTAIN	15,0	12,8
35	SWAN VALLEY	18,1	15,4
36	INTERMOUNTAIN	16,7	13,8
37	PELLY TRAIL	18,0	15,3
38	BIRDTAIL RIVER	16,5	13,9
39	ROLLING RIVER	17,0	14,4
40	BRANDON	19,5	15,6
41	FORT LA BOSSE	16,1	13,5
42	SOURIS VALLEY	17,1	14,9
43	ANTLER RIVER	15,2	13,2
44	TURTLE MOUNTAIN	15,7	13,6
45	KELSEY	20,3	16,6
46	FLIN FLON	17,1	14,6
47	WESTERN	19,5	16,5
48	FRONTIER	14,8	12,6
49	DSFM	16,0	12,8
50	PRAIRIE SPIRIT	17,5	14,7
2264	CHURCHILL	14,6	12,8
2309	SNOW LAKE	16,6	14,7
2312	LYNN LAKE	12,4	10,9
2355	MYSTERY LAKE	18,3	14,2
2439	SPRAGUE CONSOLIDATED	16,6	14,3
2460	LEAF RAPIDS	11,8	10,1
3000	WPG. TECHNICAL COLLEGE		18,9
	PROVINCE	18,3	14,9
2155	PINE FALLS	14,2	13,0
2408	WHITESHELL	12,1	10,3

- (1) SELON LE CODE D'ARTICLE 330 DU PERSONNEL PÉDAGOGIQUE - ENSEIGNANTS ET LES STATISTIQUES SUR LES ÉLÈVES INDIQUÉES DANS LA FONCTION 100. LES ENSEIGNANTS D'ÉDUCATION PHYSIQUE, DE MUSIQUE, D'ANGLAIS LANGUE SECONDE, ETC. SONT INCLUS EN PLUS DES ENSEIGNANTS TRAVAILLANT EN CLASSES ORDINAIRES. LE PERSONNEL SCOLAIRE ADMINISTRATIF EST EXCLU.
- (2) FONDÉ SUR LE TOTAL DU PERSONNEL PÉDAGOGIQUE - ENSEIGNANTS (À L'EXCLUSION DE L'ÉDUCATION COMMUNAUTAIRE), AINSI QUE SUR CEUX DU PERSONNEL SCOLAIRE ADMINISTRATIF - P. EX. LES CHEFS DE DÉPARTEMENT, LES COORDONNATEURS, LES DIRECTEURS ET DIRECTEURS ADJOINTS - ET DES INSCRIPTIONS DE LA MATERNELLE AU SECONDAIRE 4. LES ADMINISTRATEURS DIVISIONNAIRES (FONCTION 500) SONT EXCLUS. BIEN QUE CETTE DÉFINITION SOIT COMPATIBLE AVEC CELLE DE STATISTIQUE CANADA, LE NOMBRE PROVINCIAL D'ÉLÈVES PAR ENSEIGNANT POURRAIT NE PAS CORRESPONDRE EXACTEMENT, CAR LES SOURCES DES DONNÉES SONT DIFFÉRENTES.

**CHIFFRES RÉELS DU FONDS D'ADMINISTRATION GÉNÉRALE 2001-2002
DÉPENSES CONSOLIDÉES**

OBJET							
	SALAIRES	AVANTAGES SOCIAUX ET INDEMNITÉS DES EMPLOYÉS	SERVICES	FOURNITURES ET MATÉRIEL	SERVICE DE LA DETTE	TRANSFERTS	TOTAUX
100 ENSEIGNEMENT ORDINAIRE	641 310 928	44 306 787	18 733 570	52 305 325			756 656 609
200 ÉDUCATION DE L'ENFANCE EN DIFFICULTÉ	154 515 788	14 108 369	8 575 263	2 718 125			179 917 546
300 CENTRES D'APPRENTISSAGE POUR ADULTES ⁽²⁾	4 718 697	320 716	1 441 883	783 786			7 265 082
400 ÉDUCATION ET SERVICES COMMUNAUTAIRES	6 648 629	520 449	1 020 340	611 279			8 800 697
500 ADMINISTRATION DE LA DIVISION	29 997 921	3 306 013	11 820 925	2 768 300			47 893 158
600 SERVICES PÉDAGOGIQUES ET DE SOUTIEN AUX ÉLÈVES	49 498 861	3 849 622	7 235 161	6 301 325			66 884 969
700 TRANSPORT DES ÉLÈVES	24 163 588	3 151 179	14 174 480	9 567 798			51 057 045
800 FONCTIONNEMENT ET ENTRETIEN	66 612 202	9 506 944	64 050 263	15 214 824			155 384 234
900 FRAIS					2 319 420	21 383 025 ⁽¹⁾	23 702 445
TOTAUX	977 466 615	79 070 078	127 051 885	90 270 762	2 319 420	21 383 025	1 297 561 785

(1) TAXE DESTINÉE À LA SANTÉ ET À L'ÉDUCATION.

(2) VOIR LA NOTE EXPLICATIVE N° 10 À LA PAGE vii ET LA DÉFINITION DES DÉPENSES À LA PAGE ii.

FONDS D'ADMINISTRATION GÉNÉRALE 2001-2002

DÉPENSES PAR OBJET

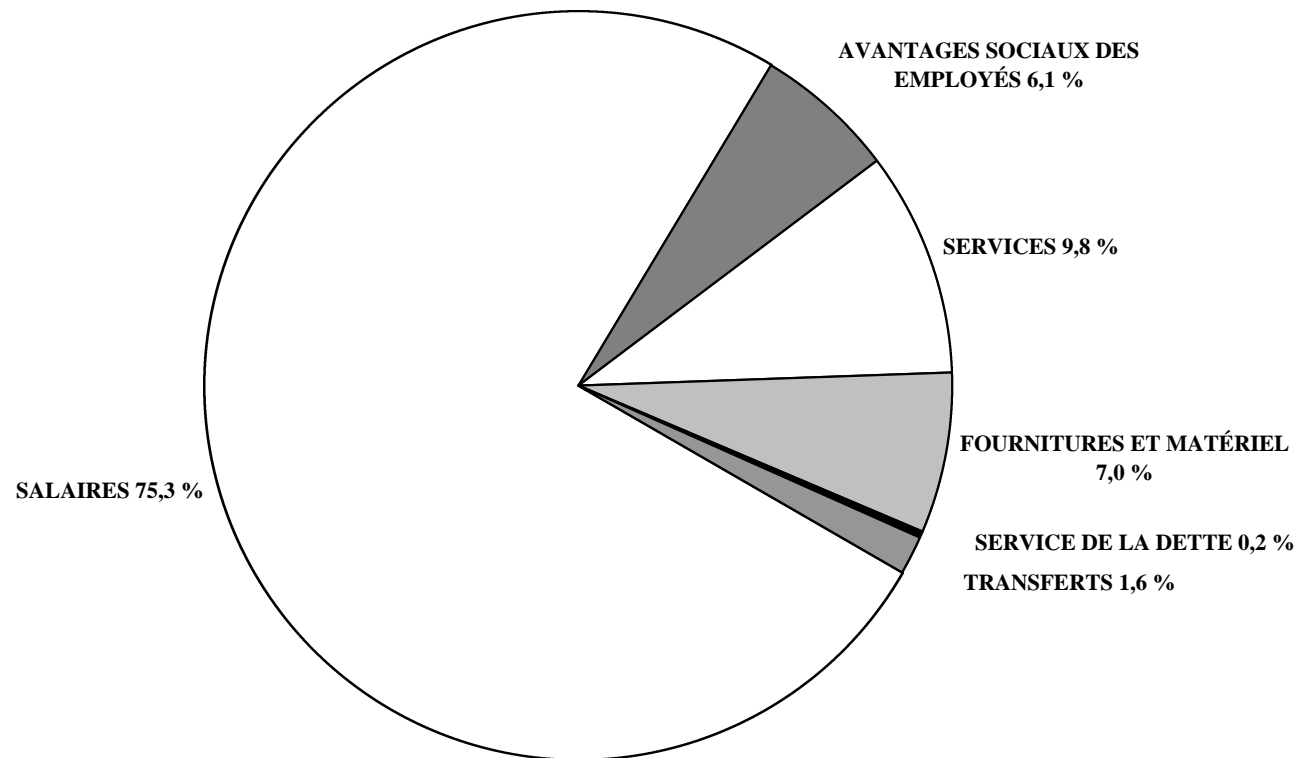

**DÉPENSES CONSOLIDÉES PAR OBJET DE DEUXIÈME CATÉGORIE
EXPRIMÉES EN POURCENTAGE DES DÉPENSES DU FONDS D'ADMINISTRATION GÉNÉRALE**

FONCTION									
ENSEIGNEMENT ORDINAIRE		ÉDUCATION DE L'ENFANCE EN DIFFICULTÉ		CENTRES D'APPRENTISSAGE POUR ADULTES ⁽¹⁾		ÉDUCATION ET SERVICES COMMUNAUTAIRES		ADMINISTRATION DE LA DIVISION	
MONTANT	%	MONTANT	%	MONTANT	%	MONTANT	%	MONTANT	%
300 SALAIRES									
310 RÉMUNÉRATION DES COMMISSAIRES									
320 CADRES, DIRIGEANTS ET SUPERVISEURS									
330 ÉDUCATEURS - ENSEIGNANTS									
350 ÉDUCATEURS - AUTRES									
360 PERSONNEL TECHNIQUE, SPÉCIALISÉ ET DE SOUTIEN									
370 PERSONNEL DE BUREAU ET AUTRE									
380 SPÉCIALISTES									
390 TECHNOLOGIE DE L'INFORMATION									
400 AVANTAGES SOCIAUX ET INDEMNITÉS DES EMPLOYÉS									
5-600 SERVICES									
510 SERVICES PROFESSIONNELS, TECHNIQUES ET SPÉCIALISÉS									
520 COMMUNICATIONS									
530 SERVICES PUBLICS									
540 DÉPLACEMENTS ET SUBSISTANCE									
550 TRANSPORT DES ÉLÈVES									
560 DROITS DE SCOLARITÉ									
570 IMPRESSION ET RELIURE									
580 PRIMES D'ASSURANCE ET D'ÉMISSION D'OBLIGATIONS									
590 SERVICES D'ENTRETIEN ET DE RÉPARATION									
610 LOCATIONS									
620 TAXES									
630 PUBLICITÉ									
640 COTISATIONS ET FRAIS									
650 PERFECTIONNEMENT PROFESSIONNEL ET DU PERSONNEL									
680 TECHNOLOGIE DE L'INFORMATION									
700 FOURNITURES, MATÉRIEL ET ÉQUIPEMENT									
710 FOURNITURES									
740 MATÉRIELS SCOLAIRES ET MÉDIATIQUES									
760 ÉQUIPEMENT DE MOINDRE IMPORTANCE									
770 REDRESSEMENT POUR FINS D'INVENTAIRE									
780 TECHNOLOGIE DE L'INFORMATION									
900 TRANSFERTS									
910 SERVICE DE LA DETTE									
970 AUTRES ORGANISMES DU GOUVERNEMENT									
980 PARTICULIERS ET ORGANISMES PRIVÉS									
PROVINCE									
756 656 609	58,3	179 917 546	13,9	7 265 082	0,6	8 800 697	0,7	47 893 158	3,7

(1) VOIR LA NOTE EXPLICATIVE N° 10 À LA PAGE vii ET LA DÉFINITION DES DÉPENSES À LA PAGE ii.

**DÉPENSES CONSOLIDÉES PAR OBJET DE DEUXIÈME CATÉGORIE
EXPRIMÉES EN POURCENTAGE DES DÉPENSES DU FONDS D'ADMINISTRATION GÉNÉRALE**

FONCTION										
	SERVICES PÉDAGOGIQUES ET DE SOUTIEN AUX ÉLÈVES		TRANSPORT DES ÉLÈVES		FONCTIONNEMENT ET ENTRETIEN		FRAIS		TOTAL	
	MONTANT	%	MONTANT	%	MONTANT	%	MONTANT	%	MONTANT	%
300 SALAIRES	49 498 861	3,8	24 163 588	1,9	66 612 202	5,1			977 466 615	75,3
310 RÉMUNÉRATION DES COMMISSAIRES									3 251 154	0,3
320 CADRES, DIRIGEANTS ET SUPERVISEURS	3 046 116	0,2	1 758 769	0,1	3 390 156	0,3			79 777 562	6,1
330 ÉDUCATEURS - ENSEIGNANTS	31 260 370	2,4							646 038 802	49,8
350 ÉDUCATEURS - AUTRES	7 080 021	0,5	134 721	0,0					91 882 652	7,1
360 PERSONNEL TECHNIQUE, SPÉCIALISÉ ET DE SOUTIEN	4 724 982	0,4	21 434 473	1,7	62 104 856	4,8			94 803 133	7,3
370 PERSONNEL DE BUREAU ET AUTRE	2 923 425	0,2	835 625	0,1	1 096 341	0,1			40 542 535	3,1
380 SPÉCIALISTES									14 687 142	1,1
390 TECHNOLOGIE DE L'INFORMATION	463 946	0,0			20 849	0,0			6 483 634	0,5
400 AVANTAGES SOCIAUX ET INDEMNITÉS DES EMPLOYÉS	3 849 622	0,3	3 151 179	0,2	9 506 944	0,7			79 070 078	6,1
5-600 SERVICES	7 235 161	0,6	14 174 480	1,1	64 050 263	4,9			127 051 885	9,8
510 SERVICES PROFESSIONNELS, TECHNIQUES ET SPÉCIALISÉS	1 810 915	0,1	201 521	0,0	2 055 975	0,2			17 080 085	1,3
520 COMMUNICATIONS	129 345	0,0	228 893	0,0	539 722	0,0			5 845 895	0,5
530 SERVICES PUBLICS					36 075 086	2,8			36 137 008	2,8
540 DÉPLACEMENTS ET SUBSISTANCE	643 131	0,0	627 814	0,0	617 373	0,0			7 165 730	0,6
550 TRANSPORT DES ÉLÈVES			10 795 821	0,8					10 795 821	0,8
560 DROITS DE SCOLARITÉ									329 110	0,0
570 IMPRESSION ET RELIURE	87 872	0,0							1 203 001	0,1
580 PRIMES D'ASSURANCE ET D'ÉMISSION D'OBLIGATIONS	3 899	0,0	711 527	0,1	3 878 272	0,3			5 230 571	0,4
590 SERVICES D'ENTRETIEN ET DE RÉPARATION	147 522	0,0	1 258 094	0,1	15 453 556	1,2			20 058 021	1,5
610 LOCATIONS	98 873	0,0	203 515	0,0	1 489 510	0,1			5 522 758	0,4
620 TAXES					3 803 203	0,3			3 805 249	0,3
630 PUBLICITÉ	5 102	0,0	22 349	0,0	35 252	0,0			1 087 640	0,1
640 COTISATIONS ET FRAIS	258 353	0,0	21 894	0,0	16 600	0,0			2 658 056	0,2
650 PERFECTIONNEMENT PROFESSIONNEL ET DU PERSONNEL	3 727 191	0,0	97 194	0,0	63 687	0,0			5 092 822	0,4
680 TECHNOLOGIE DE L'INFORMATION	322 958	0,0	5 858	0,0	22 029	0,0			5 040 121	0,4
700 FOURNITURES, MATÉRIEL ET ÉQUIPEMENT	6 301 325	0,5	9 567 798	0,7	15 214 824	1,2			90 270 762	7,0
710 FOURNITURES	2 788 867	0,2	9 227 827	0,7	12 545 524	1,0			47 227 183	3,6
740 MATÉRIELS SCOLAIRES ET MÉDIATIQUES	2 553 474	0,2	5 863	0,0	21 965	0,0			13 437 206	1,0
760 ÉQUIPEMENT DE MOINDRE IMPORTANCE	221 434	0,0	283 114	0,0	2 393 325	0,2			10 932 892	0,8
770 RÉDRESSÉMENT POUR FINS D'INVENTAIRE			7 548	0,0	29 757	0,0			142 161	0,0
780 TECHNOLOGIE DE L'INFORMATION	737 549	0,1	43 446	0,0	224 253	0,0			18 531 320	1,4
900 TRANSFERTS							23 702 445	1,8	23 702 445	1,8
910 SERVICE DE LA DETTE							2 319 420	0,2	2 319 420	0,2
970 AUTRES ORGANISMES DU GOUVERNEMENT							21 383 025	1,6	21 383 025	1,6
980 PARTICULIERS ET ORGANISMES PRIVÉS										
PROVINCE	66 884 969	5,2	51 057 045	3,9	155 384 234	12,0	23 702 445	1,8	1 297 561 785	100,0

FONDS D'ADMINISTRATION GÉNÉRALE 2001-2002

DÉPENSES PAR FONCTION

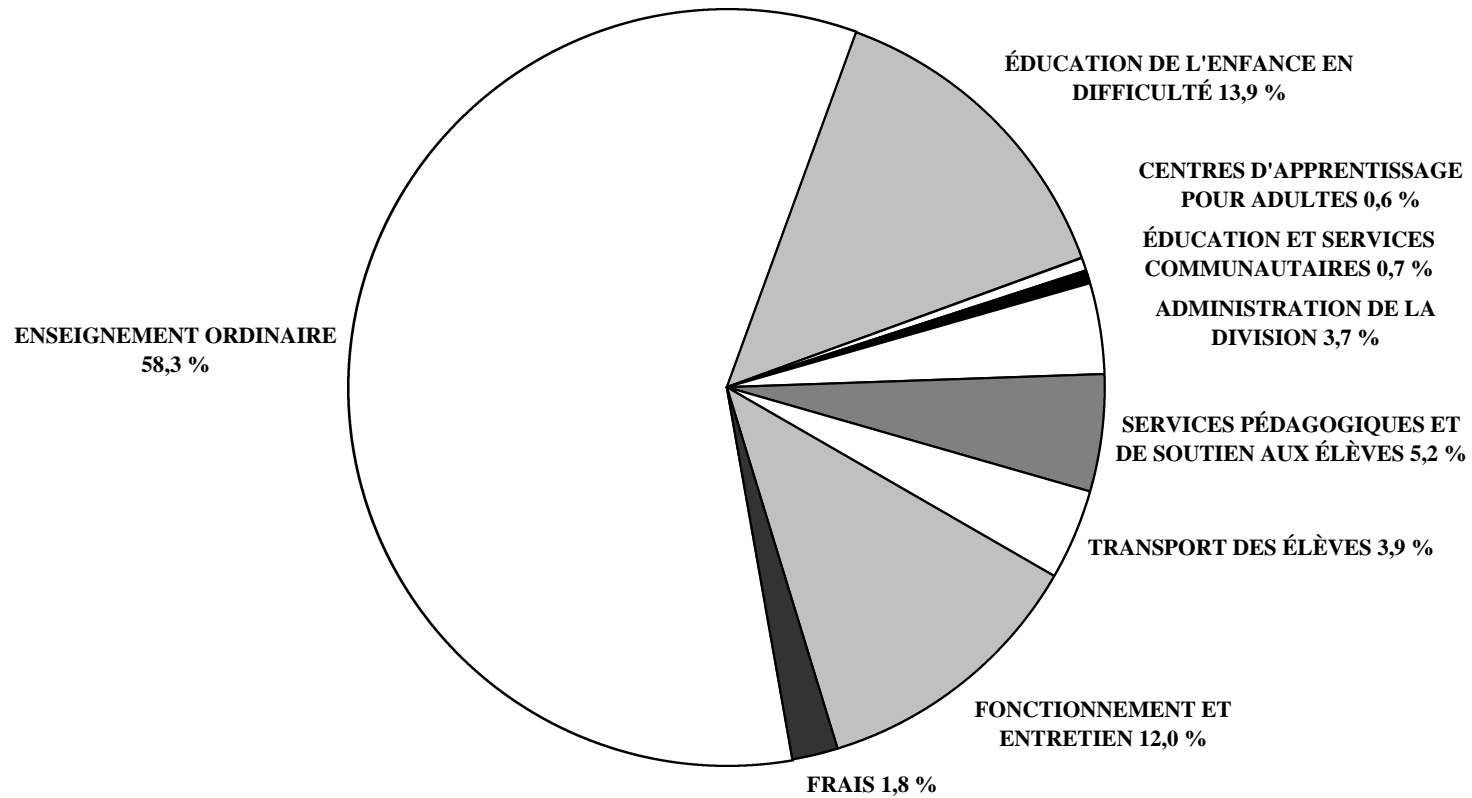

N°	DIVISION OU DISTRICT	ENSEIGNEMENT ORDINAIRE			ÉDUCATION DE L'ENFANCE EN DIFFICULTÉ			CENTRES D'APPRENTISSAGE POUR ADULTES ⁽¹⁾	
		MONTANT	%	PAR ÉLÈVE	MONTANT	%	PAR ÉLÈVE	MONTANT	%
1	WINNIPEG	131 077 412	54,4	4 415	45 706 299	19,0	1 484	361 423	0,1
2	ST. JAMES-ASSINIBOIA	38 781 530	64,5	4 289	7 064 414	11,8	773		
3	ASSINIBOINE SOUTH	24 595 203	58,6	4 202	6 792 536	16,2	1 160		
4	ST-BONIFACE	24 367 041	58,6	4 190	6 454 385	15,5	1 092		
5	FORT GARRY	31 316 140	62,3	4 367	6 827 561	13,6	946		
6	ST-VITAL	35 447 961	61,2	4 070	7 860 626	13,6	895		
9	RIVER EAST	48 878 672	60,0	3 950	11 990 157	14,7	956	415 307	0,5
10	SEVEN OAKS	35 983 780	60,1	4 219	7 670 366	12,8	895		
11	LORD SELKIRK	19 960 598	61,7	4 249	4 157 605	12,9	882	278 767	0,9
12	TRANSCONA-SPRINGFIELD	31 427 726	60,7	4 087	7 335 853	14,2	950	672 228	1,3
13	AGASSIZ	11 158 677	56,4	4 198	2 338 555	11,8	874	922 147	4,7
14	RIVIÈRE SEINE	13 652 788	59,4	3 884	2 588 323	11,3	736	316 232	1,4
15	HANOVER	21 030 361	65,7	3 512	2 905 385	9,1	485		
16	BOUNDARY	3 606 526	58,4	4 289	548 476	8,9	652	57 725	0,9
17	RIVIÈRE ROUGE	2 429 989	58,4	5 052	464 149	11,1	951		
18	RHINELAND	5 404 939	56,3	3 676	1 182 998	12,3	804	329 850	3,4
19	MORRIS-MACDONALD	7 668 282	52,2	4 126	1 284 839	8,7	691	1 934 945	13,2
20	WHITE HORSE PLAIN	4 688 540	62,0	4 959	832 745	11,0	872		
21	INTERLAKE	13 237 605	59,3	3 880	2 578 390	11,6	751	249 471	1,1
22	EVERGREEN	6 679 356	56,7	3 783	1 307 986	11,1	741	49 597	0,4
23	LAKESHORE	5 639 535	55,8	3 922	1 343 629	13,3	934		
24	PORTAGE-LA-PRAIRIE	13 545 294	59,6	3 884	3 202 933	14,1	896	244 430	1,1
25	MIDLAND	6 215 205	59,1	4 260	958 480	9,1	657	410 318	3,9
26	GARDEN VALLEY	10 434 018	64,3	3 746	2 103 912	13,0	740	129 035	0,8
28	MOUNTAIN	4 114 806	64,6	4 669	515 782	8,1	585		
30	PINE CREEK	5 350 452	57,9	4 110	1 089 157	11,8	837		
31	BEAUTIFUL PLAINS	6 495 846	60,4	4 042	1 205 891	11,2	730		
32	TURTLE RIVER	3 457 662	54,5	4 171	830 071	13,1	1 001		
33	DAUPHIN-OCBRE	7 422 231	57,1	3 933	1 850 658	14,2	972	65 280	0,5
34	DUCK MOUNTAIN	3 461 962	59,8	4 723	485 867	8,4	663		
35	SWAN VALLEY	8 329 437	59,8	4 330	1 551 859	11,1	807		
36	INTERMOUNTAIN	4 579 389	57,1	4 541	599 772	7,5	595		
37	PELLY TRAIL	4 197 610	61,1	4 359	588 956	8,6	612		
38	BIRDTAIL RIVER	5 095 219	57,0	4 362	873 916	9,8	748		
39	ROLLING RIVER	9 360 803	62,7	4 415	1 336 714	9,0	631	93 619	0,6
40	BRANDON	27 543 471	61,5	3 829	6 601 025	14,7	892		
41	FORT LA BOSSE	6 938 860	56,5	4 191	1 363 159	11,1	823	103 876	0,8
42	SOURIS VALLEY	4 614 705	59,7	4 366	857 440	11,1	811		
43	ANTLER RIVER	3 849 470	60,5	4 945	518 141	8,1	666	21 435	0,3
44	TURTLE MOUNTAIN	5 277 822	57,1	4 244	1 176 254	12,7	946	353 027	3,8
45	KELSEY	7 126 045	59,1	3 858	1 632 023	13,5	866		
46	FLIN FLON	6 720 247	61,4	4 718	1 053 542	9,6	733		
47	WESTERN	5 513 001	59,9	3 840	1 071 932	11,6	741	185 894	2,0
48	FRONTIER	26 543 173	44,7	5 077	8 489 881	14,3	1 624		
49	DSFM	20 956 686	57,9	4 972	3 824 187	10,6	898		
50	PRAIRIE SPIRIT	8 209 584	57,0	4 658	1 748 463	12,1	992		
2264	CHURCHILL	1 203 981	57,2	6 127	243 708	11,6	1 240		
2309	SNOW LAKE	1 366 956	60,3	5 243	182 650	8,1	701		
2312	LYNN LAKE	1 219 579	60,5	7 009	243 503	12,1	1 399		
2355	MYSTERY LAKE	14 683 742	59,0	4 518	3 824 864	15,4	1 152		
2439	SPRAGUE CONSOLIDATED	656 777	47,0	4 364	277 642	19,9	1 774	70 476	5,0
2460	LEAF RAPIDS	1 964 365	59,4	7 217	216 489	6,6	795		
3000	WPG. TECHNICAL COLLEGE	3 175 550	55,1	4 730	163 398	2,8	243		
	PROVINCE	756 656 609	58,3	4 229	179 917 546	13,9	993	7 265 082	0,6
2155	PINE FALLS	796 822	66,6	5 458	105 722	8,8	724		
2408	WHITESHELL	1 375 714	64,2	5 332	180 377	8,4	699		

(1) VOIR LA NOTE EXPLICATIVE N° 10 À LA PAGE vii ET LA DÉFINITION DES DÉPENSES À LA PAGE ii.

N°	DIVISION OU DISTRICT	ÉDUCATION ET SERVICES COMMUNAUTAIRES		ADMINISTRATION DE LA DIVISION			SERVICES PÉDAGOGIQUES ET DE SOUTIEN AUX ÉLÈVES		
		MONTANT	%	MONTANT	%	PAR ÉLÈVE	MONTANT	%	PAR ÉLÈVE
1	WINNIPEG	4 679 407	1,9	6 706 231	2,8	218	12 222 759	5,1	397
2	ST. JAMES-ASSINIBOIA	503 940	0,8	1 904 448	3,2	208	2 934 446	4,9	321
3	ASSINIBOINE SOUTH	124 281	0,3	1 612 511	3,8	275	2 615 448	6,2	447
4	ST-BONIFACE	192 609	0,5	1 360 111	3,3	230	2 787 950	6,7	472
5	FORT GARRY	27 377	0,1	2 234 691	4,4	310	3 320 058	6,6	460
6	ST-VITAL	257 402	0,4	2 036 569	3,5	232	3 964 422	6,8	451
9	RIVER EAST	292 268	0,4	2 549 454	3,1	203	5 441 551	6,7	434
10	SEVEN OAKS	151 237	0,3	2 120 486	3,5	248	2 964 784	4,9	346
11	LORD SELKIRK	350 337	1,1	789 779	2,4	167	1 130 876	3,5	240
12	TRANSCONA-SPRINGFIELD	160 545	0,3	1 585 842	3,1	205	2 611 124	5,0	338
13	AGASSIZ	77 837	0,4	679 505	3,4	254	702 017	3,6	263
14	RIVIÈRE SEINE	10 425	0,0	852 597	3,7	243	956 137	4,2	272
15	HANOVER	139 055	0,4	925 318	2,9	154	1 191 551	3,7	199
16	BOUNDARY			268 879	4,4	320	218 542	3,5	260
17	RIVIÈRE ROUGE	10 287	0,2	186 049	4,5	381	184 425	4,4	378
18	RHINELAND			387 527	4,0	264	292 174	3,0	199
19	MORRIS-MACDONALD	4 129	0,0	762 679	5,2	410	420 484	2,9	226
20	WHITE HORSE PLAIN	17 970	0,2	447 977	5,9	469	242 806	3,2	254
21	INTERLAKE	80 419	0,4	729 650	3,3	213	1 036 951	4,6	302
22	EVERGREEN	209 201	1,8	458 179	3,9	260	528 208	4,5	299
23	LAKESHORE	96 315	1,0	326 785	3,2	227	440 515	4,4	306
24	PORTAGE-LA-PRAIRIE	4 340	0,0	727 947	3,2	204	1 074 540	4,7	301
25	MIDLAND	5 171	0,0	448 894	4,3	308	284 024	2,7	195
26	GARDEN VALLEY	9 275	0,1	508 679	3,1	179	620 247	3,8	218
28	MOUNTAIN	3 080	0,0	358 999	5,6	407	160 561	2,5	182
30	PINE CREEK	5 004	0,1	370 715	4,0	285	352 725	3,8	271
31	BEAUTIFUL PLAINS	2 931	0,0	444 924	4,1	269	400 001	3,7	242
32	TURTLE RIVER			307 116	4,8	370	266 038	4,2	321
33	DAUPHIN-OCBRE	1 900	0,0	544 581	4,2	286	833 143	6,4	438
34	DUCK MOUNTAIN	5 102	0,1	247 996	4,3	338	182 651	3,2	249
35	SWAN VALLEY	51 171	0,4	510 020	3,7	265	562 914	4,0	293
36	INTERMOUNTAIN	22 534	0,3	354 517	4,4	352	494 825	6,2	491
37	PELLY TRAIL	5 471	0,1	266 624	3,9	277	221 918	3,2	230
38	BIRDTAIL RIVER			405 451	4,5	347	309 721	3,5	265
39	ROLLING RIVER	6 239	0,0	585 393	3,9	276	563 980	3,8	266
40	BRANDON	53 402	0,1	1 585 112	3,5	214	2 571 287	5,7	347
41	FORT LA BOSSE	44 584	0,4	565 216	4,6	341	402 570	3,3	243
42	SOURIS VALLEY	5 085	0,1	392 095	5,1	371	246 025	3,2	233
43	ANTLER RIVER	22 272	0,4	303 418	4,8	390	182 208	2,9	234
44	TURTLE MOUNTAIN	5 692	0,1	394 687	4,3	317	312 932	3,4	252
45	KELSEY	21 389	0,2	486 899	4,0	258	774 591	6,4	411
46	FLIN FLON	5 000	0,0	613 831	5,6	427	645 169	5,9	449
47	WESTERN	10 895	0,1	377 129	4,1	261	526 398	5,7	364
48	FRONTIER	664 681	1,1	3 290 537	5,5	629	3 304 753	5,6	632
49	DSFM	157 934	0,4	1 496 562	4,1	351	2 346 189	6,5	551
50	PRAIRIE SPIRIT	5 540	0,0	547 838	3,8	311	529 783	3,7	301
2264	CHURCHILL			176 900	8,4	900	71 846	3,4	366
2309	SNOW LAKE			245 886	10,9	943	59 985	2,6	230
2312	LYNN LAKE	6 500	0,3	220 189	10,9	1 265	35 386	1,8	203
2355	MYSTERY LAKE	8 522	0,0	882 814	3,5	266	1 560 104	6,3	470
2439	SPRAGUE CONSOLIDATED			78 663	5,6	503	35 614	2,5	228
2460	LEAF RAPIDS	5 134	0,2	400 349	12,1	1 471	89 530	2,7	329
3000	WPG. TECHNICAL COLLEGE	276 808	4,8	827 911	14,4	1 233	656 083	11,4	977
	PROVINCE	8 800 697	0,7	47 893 158	3,7	264	66 884 969	5,2	369
2155	PINE FALLS	6 195	0,5	47 817	4,0	328	34 872	2,9	239
2408	WHITESHELL	3 692	0,2	167 957	7,8	651	97 477	4,5	378

ANALYSE DES DÉPENSES PAR FONCTION
CHIFFRES RÉELS DU FONDS D'ADMINISTRATION GÉNÉRALE 2001-2002

N°	DIVISION OU DISTRICT	TRANSPORT DES ÉLÈVES			FONCTIONNEMENT ET ENTRETIEN			IMPÔTS		
		MONTANT	%	PAR ÉLÈVE	MONTANT	%	PAR ÉLÈVE	MONTANT	%	PAR ÉLÈVE
1	WINNIPEG	2 855 225	1,2	93	32 835 933	13,6	1 066	4 588 899	1,9	149
2	ST. JAMES-ASSINIBOIA	953 552	1,6	104	6 832 415	11,4	747	1 116 841	1,9	122
3	ASSINIBOINE SOUTH	589 539	1,4	101	4 893 775	11,7	836	757 107	1,8	129
4	ST-BONIFACE	595 517	1,4	101	5 047 802	12,1	854	760 229	1,8	129
5	FORT GARRY	675 938	1,3	94	4 875 177	9,7	676	980 734	2,0	136
6	ST-VITAL	928 515	1,6	106	6 350 690	11,0	723	1 070 012	1,8	122
9	RIVER EAST	1 715 062	2,1	137	8 843 175	10,8	705	1 396 036	1,7	111
10	SEVEN OAKS	1 878 551	3,1	219	8 069 895	13,5	942	1 081 911	1,8	126
11	LORD SELKIRK	1 620 313	5,0	344	3 447 038	10,7	731	592 744	1,8	126
12	TRANSCONA-SPRINGFIELD	1 920 825	3,7	249	5 106 589	9,9	662	977 646	1,9	127
13	AGASSIZ	1 437 045	7,3	537	2 051 491	10,4	767	401 079	2,0	150
14	RIVIÈRE SEINE	1 590 231	6,9	452	2 653 653	11,5	755	374 898	1,6	107
15	HANOVER	1 663 656	5,2	278	3 536 724	11,1	590	595 333	1,9	99
16	BOUNDARY	614 941	10,0	731	747 460	12,1	889	117 366	1,9	140
17	RIVIÈRE ROUGE	368 493	8,9	755	451 356	10,8	925	68 158	1,6	140
18	RHINELAND	638 775	6,7	434	1 157 482	12,1	787	210 128	2,2	143
19	MORRIS-MACDONALD	1 101 658	7,5	593	1 247 298	8,5	671	275 127	1,9	148
20	WHITE HORSE PLAIN	515 815	6,8	540	666 352	8,8	698	146 896	1,9	154
21	INTERLAKE	1 511 900	6,8	441	2 462 295	11,0	718	418 815	1,9	122
22	EVERGREEN	879 517	7,5	498	1 413 660	12,0	801	245 993	2,1	139
23	LAKESHORE	1 111 590	11,0	773	965 936	9,6	672	190 011	1,9	132
24	PORTAGE-LA-PRAIRIE	719 375	3,2	201	2 823 173	12,4	790	389 133	1,7	109
25	MIDLAND	844 449	8,0	579	1 152 311	11,0	790	189 394	1,8	130
26	GARDEN VALLEY	620 973	3,8	218	1 485 022	9,2	522	308 208	1,9	108
28	MOUNTAIN	473 901	7,4	538	636 135	10,0	722	106 315	1,7	121
30	PINE CREEK	876 046	9,5	673	1 041 362	11,3	800	153 487	1,7	118
31	BEAUTIFUL PLAINS	775 263	7,2	470	1 248 445	11,6	756	185 831	1,7	113
32	TURTLE RIVER	663 613	10,5	800	713 197	11,2	860	105 674	1,7	127
33	DAUPHIN-OCBRE	600 940	4,6	316	1 446 475	11,1	760	235 817	1,8	124
34	DUCK MOUNTAIN	569 652	9,8	777	741 756	12,8	1 012	93 638	1,6	128
35	SWAN VALLEY	1 057 115	7,6	549	1 639 070	11,8	852	217 214	1,6	113
36	INTERMOUNTAIN	817 732	10,2	811	1 018 020	12,7	1 009	126 883	1,6	126
37	PELLY TRAIL	732 171	10,7	760	761 161	11,1	790	98 498	1,4	102
38	BIRDTAIL RIVER	1 030 997	11,5	883	1 033 391	11,6	885	184 993	2,1	158
39	ROLLING RIVER	1 044 341	7,0	493	1 609 326	10,8	759	321 696	2,2	152
40	BRANDON	1 288 423	2,9	174	4 377 139	9,8	591	779 304	1,7	105
41	FORT LA BOSSE	1 065 872	8,7	644	1 558 041	12,7	941	231 301	1,9	140
42	SOURIS VALLEY	657 411	8,5	622	800 762	10,4	758	155 683	2,0	147
43	ANTLER RIVER	552 166	8,7	709	786 420	12,4	1 010	122 920	1,9	158
44	TURTLE MOUNTAIN	699 424	7,6	562	860 949	9,3	692	170 267	1,8	137
45	KELSEY	347 491	2,9	184	1 448 729	12,0	769	222 239	1,8	118
46	FLIN FLON	175 033	1,6	122	1 499 323	13,7	1 043	227 025	2,1	158
47	WESTERN	371 273	4,0	257	978 813	10,6	677	173 901	1,9	120
48	FRONTIER	5 337 298	9,0	1 021	10 788 027	18,2	2 064	975 949	1,6	187
49	DSFM	2 919 486	8,1	685	3 924 382	10,8	921	598 037	1,7	140
50	PRAIRIE SPIRIT	1 299 013	9,0	737	1 828 711	12,7	1 038	245 306	1,7	139
2264	CHURCHILL	70 529	3,4	359	318 666	15,1	1 622	19 610	0,9	100
2309	SNOW LAKE	49 366	2,2	189	338 832	15,0	1 300	21 499	0,9	82
2312	LYNN LAKE	4 429	0,2	25	270 958	13,5	1 557	13 849	0,7	80
2355	MYSTERY LAKE	98 545	0,4	30	3 285 613	13,2	989	530 901	2,1	160
2439	SPRAGUE CONSOLIDATED	112 951	8,1	722	164 949	11,8	1 054	110	0,0	1
2460	LEAF RAPIDS	15 109	0,5	56	565 930	17,1	2 079	47 610	1,4	175
3000	WPG. TECHNICAL COLLEGE				582 950	10,1	868	84 190	1,5	125
	PROVINCE	51 057 045	3,9	282	155 384 234	12,0	857	23 702 445	1,8	131
2155	PINE FALLS	59 784	5,0	409	145 385	12,1	996			
2408	WHITESHELL	28 762	1,3	111	266 866	12,4	1 034	23 079	1,1	89

FONCTION 100 : ENSEIGNEMENT ORDINAIRE							
		ADMINISTRATION			ÉTUDES TECHNOLOGIQUES DU SECONDAIRE ⁽¹⁾		
N°	DIVISION OU DISTRICT	MONTANT	%	PAR ÉLÈVE	MONTANT	%	PAR ÉLÈVE
1	WINNIPEG	18 033 460	7,5	607	3 819 896	1,6	5 499
2	ST. JAMES-ASSINIBOIA	2 478 191	4,1	274	3 233 461	5,4	4 022
3	ASSINIBOINE SOUTH	3 086 658	7,4	527			
4	ST-BONIFACE	3 146 465	7,6	541	834 254	2,0	4 740
5	FORT GARRY	3 701 957	7,4	516			
6	ST-VITAL	3 976 394	6,9	457			
9	RIVER EAST	5 522 710	6,8	446	1 858 863	2,3	7 827
10	SEVEN OAKS	4 494 422	7,5	527	437 265	0,7	3 614
11	LORD SELKIRK	2 205 377	6,8	469	1 215 635	3,8	4 570
12	TRANSCONA-SPRINGFIELD	3 677 404	7,1	478	553 676	1,1	8 301
13	AGASSIZ	1 120 048	5,7	421			
14	RIVIÈRE SEINE	1 949 342	8,5	554			
15	HANOVER	2 078 589	6,5	347	1 272 064	4,0	5 000
16	BOUNDARY	288 838	4,7	344	196 507	3,2	4 701
17	RIVIÈRE ROUGE	282 905	6,8	588	121 690	2,9	8 113
18	RHINELAND	671 842	7,0	457	422 630	4,4	5 218
19	MORRIS-MACDONALD	800 485	5,4	431	70 550	0,5	3 919
20	WHITE HORSE PLAIN	503 205	6,7	532			
21	INTERLAKE	1 513 032	6,8	444			
22	EVERGREEN	768 039	6,5	435	68 043	0,6	3 402
23	LAKESHORE	634 341	6,3	441	181 375	1,8	4 902
24	PORTAGE-LA-PRAIRIE	1 677 373	7,4	481	320 279	1,4	6 617
25	MIDLAND	544 082	5,2	373			
26	GARDEN VALLEY	953 674	5,9	342	403 567	2,5	8 587
28	MOUNTAIN	314 779	4,9	357			
30	PINE CREEK	467 747	5,1	359			
31	BEAUTIFUL PLAINS	565 272	5,3	352			
32	TURTLE RIVER	290 172	4,6	350			
33	DAUPHIN-OCBRE	906 864	7,0	481	693 981	5,3	5 160
34	DUCK MOUNTAIN	302 325	5,2	412			
35	SWAN VALLEY	876 481	6,3	456	684 560	4,9	4 582
36	INTERMOUNTAIN	448 503	5,6	445			
37	PELLY TRAIL	376 297	5,5	391	303 342	4,4	5 834
38	BIRDTAIL RIVER	517 874	5,8	443			
39	ROLLING RIVER	955 929	6,4	451	97 594	0,7	5 137
40	BRANDON	2 824 688	6,3	393	1 896 980	4,2	5 320
41	FORT LA BOSSE	731 479	6,0	442	144 650	1,2	4 822
42	SOURIS VALLEY	287 369	3,7	272			
43	ANTLER RIVER	260 051	4,1	334			
44	TURTLE MOUNTAIN	492 388	5,3	396			
45	KELSEY	837 369	6,9	453			
46	FLIN FLON	900 385	8,2	632	67 130	0,6	6 103
47	WESTERN	628 300	6,8	438			
48	FRONTIER	2 956 733	5,0	566	161 160	0,3	8 098
49	DSFM	2 465 186	6,8	585			
50	PRAIRIE SPIRIT	817 290	5,7	464			
2264	CHURCHILL	92 621	4,4	471			
2309	SNOW LAKE	177 754	7,8	682			
2312	LYNN LAKE	211 450	10,5	1 215			
2355	MYSTERY LAKE	1 604 116	6,4	494	737 817	3,0	4 115
2439	SPRAGUE CONSOLIDATED	59 793	4,3	397			
2460	LEAF RAPIDS	275 004	8,3	1 010			
3000	WPG. TECHNICAL COLLEGE				2 963 370	51,4	4 663
	PROVINCE	85 753 052	6,6	479	22 760 339	1,8	5 040
2155	PINE FALLS	33 856	2,8	232			
2408	WHITESHELL	161 291	7,5	625			

(1) ANCIENNEMENT LA FONCTION 300 - ENSEIGNEMENT PROFESSIONNEL INDUSTRIEL.

FONCTION 100 : ENSEIGNEMENT ORDINAIRE (SUITE)										
ÉCOLES À VOIE UNIQUE ⁽¹⁾										
	ANGLAIS				FRANÇAIS			IMMERSION FRANÇAISE		
N°	DIVISION OU DISTRICT	MONTANT	%	PAR ÉLÈVE	MONTANT	%	PAR ÉLÈVE	MONTANT	%	PAR ÉLÈVE
1	WINNIPEG	87 995 264	36,5	3 871				3 128 701	1,3	4 122
2	ST. JAMES-ASSINIBOIA	24 532 103	40,8	4 015				2 792 588	4,6	4 015
3	ASSINIBOINE SOUTH	12 710 667	30,3	3 735				569 548	1,4	3 675
4	ST-BONIFACE	13 697 345	33,0	3 562	1 370 418	3,3	3 714	5 318 559	12,8	3 731
5	FORT GARRY	21 254 496	42,3	3 910				2 835 621	5,6	3 855
6	ST-VITAL	25 273 769	43,6	3 683				6 197 798	10,7	3 356
9	RIVER EAST	25 503 655	31,3	3 432						
10	SEVEN OAKS	17 053 901	28,5	3 752				686 514	1,1	3 652
11	LORD SELKIRK	12 052 000	37,3	3 792				603 431	1,9	3 288
12	TRANSCONA-SPRINGFIELD	19 606 252	37,9	3 750				3 311 591	6,4	3 115
13	AGASSIZ	6 832 504	34,6	3 936						
14	RIVIÈRE SEINE	5 300 304	23,0	3 316				2 152 143	9,4	3 381
15	HANOVER	17 679 708	55,3	3 084						
16	BOUNDARY	3 121 181	50,5	3 906						
17	RIVIÈRE ROUGE	124 572	3,0	4 296	715 563	17,2	4 247	1 185 259	28,5	4 414
18	RHINELAND	4 310 467	44,9	3 102						
19	MORRIS-MACDONALD	6 797 247	46,2	3 693						
20	WHITE HORSE PLAIN	1 878 466	24,9	4 457				452 887	6,0	4 252
21	INTERLAKE	11 724 573	52,6	3 437						
22	EVERGREEN	5 843 274	49,6	3 348						
23	LAKESHORE	4 823 819	47,7	3 443						
24	PORTAGE-LA-PRAIRIE	10 073 294	44,3	3 415						
25	MIDLAND	5 671 123	54,0	3 887						
26	GARDEN VALLEY	9 076 777	56,0	3 315						
28	MOUNTAIN	1 967 253	30,9	4 961				246 945	3,9	4 048
30	PINE CREEK	4 882 705	52,8	3 751						
31	BEAUTIFUL PLAINS	5 930 574	55,1	3 690						
32	TURTLE RIVER	2 980 541	47,0	3 792	186 949	2,9	4 348			
33	DAUPHIN-OCBRE	4 280 729	32,9	3 299				352 170	2,7	3 470
34	DUCK MOUNTAIN	3 159 637	54,6	4 311						
35	SWAN VALLEY	5 725 140	41,1	3 869						
36	INTERMOUNTAIN	4 130 886	51,5	4 096						
37	PELLY TRAIL	3 517 971	51,2	3 862						
38	BIRDTAIL RIVER	4 577 345	51,2	3 919						
39	ROLLING RIVER	8 307 280	55,7	3 954						
40	BRANDON	19 290 416	43,1	3 407						
41	FORT LA BOSSE	6 062 731	49,4	3 729						
42	SOURIS VALLEY	4 327 336	56,0	4 094						
43	ANTLER RIVER	3 589 419	56,5	4 611						
44	TURTLE MOUNTAIN	4 785 434	51,7	3 848						
45	KELSEY	4 189 596	34,7	3 187						
46	FLIN FLON	4 011 710	36,7	4 079						
47	WESTERN	3 216 072	34,9	3 616						
48	FRONTIER	23 425 280	39,4	4 498						
49	DSFM				18 491 500	51,0	4 387			
50	PRAIRIE SPIRIT	7 392 294	51,3	4 195						
2264	CHURCHILL	1 111 360	52,8	5 656						
2309	SNOW LAKE	1 189 202	52,5	4 562						
2312	LYNN LAKE	1 008 129	50,0	5 794						
2355	MYSTERY LAKE	10 639 791	42,8	4 014						
2439	SPRAGUE CONSOLIDATED	596 984	42,7	3 967						
2460	LEAF RAPIDS	1 689 361	51,1	6 206						
3000	WPG. TECHNICAL COLLEGE	212 180	3,7	5 910						
	PROVINCE	499 134 117	38,5	3 751	20 764 430	1,6	4 330	29 833 755	2,3	3 627
2155	PINE FALLS	762 966	63,8	5 226						
2408	WHITESHELL	1 214 423	56,6	4 707						

(1) AU MOINS 90 % DES INSCRIPTIONS EN ENSEIGNEMENT ORDINAIRE SONT DANS UN PROGRAMME DE LANGUE.

FONCTION 100 : ENSEIGNEMENT ORDINAIRE (SUITE)									
ÉCOLES À DOUBLE VOIE ⁽¹⁾									
N°	DIVISION OU DISTRICT	MONTANT	%	PAR ÉLÈVE	NOMBRE D'ÉLÈVES E.T.P.	INSCRIPTIONS DES ÉCOLES À DOUBLE VOIE EN %			
						ANGLAIS	FRANÇAIS	IMMERSION FRANÇAISE	PROGRAMMES BILINGUES
1	WINNIPEG	18 100 091	7,5	3 288	5 504,5	64,5		30,2	5,4
2	ST. JAMES-ASSINIBOIA	5 745 187	9,6	4 011	1 432,3	64,0		36,0	
3	ASSINIBOINE SOUTH	8 228 330	19,6	3 585	2 295,5	62,6		37,4	
4	ST-BONIFACE								
5	FORT GARRY	3 524 066	7,0	3 526	999,5	82,7		17,3	
6	ST-VITAL								
9	RIVER EAST	15 993 444	19,6	3 399	4 705,5	62,0		25,4	12,6
10	SEVEN OAKS	13 311 678	22,2	3 623	3 674,0	75,9		18,6	5,5
11	LORD SELKIRK	3 884 155	12,0	3 632	1 069,5	83,5		5,6	10,8
12	TRANSCONA-SPRINGFIELD	4 278 803	8,3	3 211	1 332,5	77,9		16,1	5,9
13	AGASSIZ	3 206 125	16,2	3 478	921,7	73,6		26,4	
14	RIVIÈRE SEINE	4 250 999	18,5	3 320	1 280,5	66,5		33,5	
15	HANOVER								
16	BOUNDARY								
17	RIVIÈRE ROUGE								
18	RHINELAND								
19	MORRIS-MACDONALD								
20	WHITE HORSE PLAIN	1 853 982	24,5	4 441	417,5	65,7		34,3	
21	INTERLAKE								
22	EVERGREEN								
23	LAKESHORE								
24	PORTAGE-LA-PRAIRIE	1 474 348	6,5	3 012	489,5	54,9		45,1	
25	MIDLAND								
26	GARDEN VALLEY								
28	MOUNTAIN	1 585 829	24,9	3 742	423,8	46,3	38,6	15,1	
30	PINE CREEK								
31	BEAUTIFUL PLAINS								
32	TURTLE RIVER								
33	DAUPHIN-OCBRE	1 188 487	9,1	3 362	353,5	61,4		10,7	27,9
34	DUCK MOUNTAIN								
35	SWAN VALLEY	1 043 256	7,5	3 542	294,5	61,8		38,2	
36	INTERMOUNTAIN								
37	PELLY TRAIL								
38	BIRDTAIL RIVER								
39	ROLLING RIVER								
40	BRANDON	3 531 387	7,9	3 007	1 174,5	59,3		40,7	
41	FORT LA BOSSE								
42	SOURIS VALLEY								
43	ANTLER RIVER								
44	TURTLE MOUNTAIN								
45	KELSEY	2 099 080	17,4	3 942	532,5	68,0		32,0	
46	FLIN FLON	1 741 022	15,9	4 049	430,0	75,5	24,5		
47	WESTERN	1 668 629	18,1	3 056	546,0	81,0		19,0	
48	FRONTIER								
49	DSFM								
50	PRAIRIE SPIRIT								
2264	CHURCHILL								
2309	SNOW LAKE								
2312	LYNN LAKE								
2355	MYSTERY LAKE	1 702 018	6,8	4 052	420,0	51,8		48,2	
2439	SPRAGUE CONSOLIDATED								
2460	LEAF RAPIDS								
3000	WPG. TECHNICAL COLLEGE								
	PROVINCE	98 410 916	7,6	3 478	28 297,3	67,4	1,0	26,7	4,9
2155	PINE FALLS								
2408	WHITESHELL								

(1) AUCUN PROGRAMME DE LANGUE CONSTITUE 90 % OU PLUS DES INSCRIPTIONS EN ENSEIGNEMENT ORDINAIRE.

FONCTION 200 : ÉDUCATION DE L'ENFANCE EN DIFFICULTÉ										
		ADMINISTRATION OU COORDINATION			ÉDUCATION DES ÉLÈVES DOUÉS⁽¹⁾			SERVICES DE SPÉCIALISTES ET SERVICES CONNEXES		
N°	DIVISION OU DISTRICT	MONTANT	%	PAR ÉLÈVE	MONTANT	%	PAR ÉLÈVE	MONTANT	%	PAR ÉLÈVE
1	WINNIPEG	1 595 673	0,7	52	72 578	0,0	2	6 719 920	2,8	218
2	ST. JAMES-ASSINIBOIA	252 792	0,4	28	245 518	0,4	27	1 220 428	2,0	133
3	ASSINIBOINE SOUTH	235 740	0,6	40	397 736	0,9	68	737 499	1,8	126
4	ST-BONIFACE	211 537	0,5	36	2 796	0,0	0	754 990	1,8	128
5	FORT GARRY	282 584	0,6	39				756 117	1,5	105
6	ST-VITAL	148 948	0,3	17	143 817	0,2	16	1 241 135	2,1	141
9	RIVER EAST	339 414	0,4	27				1 425 212	1,7	114
10	SEVEN OAKS	211 355	0,4	25				1 036 047	1,7	121
11	LORD SELKIRK	122 262	0,4	26				653 592	2,0	139
12	TRANSCONA-SPRINGFIELD	109 940	0,2	14				815 121	1,6	106
13	AGASSIZ	97 027	0,5	36	146 565	0,7	55	241 401	1,2	90
14	RIVIÈRE SEINE	140 991	0,6	40				335 905	1,5	96
15	HANOVER	198 384	0,6	33	4 049	0,0	1	438 665	1,4	73
16	BOUNDARY	28 971	0,5	34				78 498	1,3	93
17	RIVIÈRE ROUGE	21 013	0,5	43				72 984	1,8	150
18	RHINELAND	102 458	1,1	70	17 121	0,2	12	200 964	2,1	137
19	MORRIS-MACDONALD	73 391	0,5	39				105 009	0,7	57
20	WHITE HORSE PLAIN	70 292	0,9	74				97 697	1,3	102
21	INTERLAKE	91 730	0,4	27				281 944	1,3	82
22	EVERGREEN	103 515	0,9	59				155 739	1,3	88
23	LAKESHORE	73 561	0,7	51				161 396	1,6	112
24	PORTAGE-LA-PRAIRIE	88 947	0,4	25	440	0,0	0	397 543	1,7	111
25	MIDLAND	73 787	0,7	51	4 000	0,0	3	138 576	1,3	95
26	GARDEN VALLEY	87 686	0,5	31	18 034	0,1	6	223 463	1,4	79
28	MOUNTAIN	38 900	0,6	44				66 950	1,1	76
30	PINE CREEK	91 700	1,0	70				167 851	1,8	129
31	BEAUTIFUL PLAINS	91 144	0,8	55				98 075	0,9	59
32	TURTLE RIVER	85 005	1,3	103				50 305	0,8	61
33	DAUPHIN-OCBRE	107 169	0,8	56	3 120	0,0	2	178 496	1,4	94
34	DUCK MOUNTAIN	72 523	1,3	99				88 080	1,5	120
35	SWAN VALLEY	101 500	0,7	53				178 804	1,3	93
36	INTERMOUNTAIN	93 019	1,2	92				54 799	0,7	54
37	PELLY TRAIL	67 231	1,0	70				88 487	1,3	92
38	BIRDTAIL RIVER	80 177	0,9	69	880	0,0	1	136 633	1,5	117
39	ROLLING RIVER	91 466	0,6	43				138 747	0,9	65
40	BRANDON	172 566	0,4	23				898 061	2,0	121
41	FORT LA BOSSE	87 725	0,7	53				213 068	1,7	129
42	SOURIS VALLEY	92 157	1,2	87	3 006	0,0	3	92 287	1,2	87
43	ANTLER RIVER	85 324	1,3	110				83 671	1,3	107
44	TURTLE MOUNTAIN	96 743	1,0	78	1 368	0,0	1	93 463	1,0	75
45	KELSEY	68 414	0,6	36				116 755	1,0	62
46	FLIN FLON	128 653	1,2	90				91 212	0,8	63
47	WESTERN	55 425	0,6	38				110 157	1,2	76
48	FRONTIER	52 172	0,1	10	1 592	0,0	0	1 474 881	2,5	282
49	DSFM	256 388	0,7	60				377 734	1,0	89
50	PRAIRIE SPIRIT	74 213	0,5	42				129 595	0,9	74
2264	CHURCHILL							48 196	2,3	245
2309	SNOW LAKE							48 590	2,1	186
2312	LYNN LAKE							51 824	2,6	298
2355	MYSTERY LAKE	136 857	0,6	41				419 502	1,7	126
2439	SPRAGUE CONSOLIDATED	26 913	1,9	172				71 298	5,1	456
2460	LEAF RAPIDS							48 772	1,5	179
3000	WPG. TECHNICAL COLLEGE									
	PROVINCE	7 015 383	0,5	39	1 062 620	0,1	6	23 906 138	1,8	132
2155	PINE FALLS							32 581	2,7	223
2408	WHITESHELL	32 008	1,5	124				24 459	1,1	95

(1) NE COMPREND PAS LES ACTIVITÉS D'ENRICHISSEMENT OFFERTES PAR LA DIVISION SCOLAIRE.

FONCTION 200 : ÉDUCATION DE L'ENFANCE EN DIFFICULTÉ (SUITE)										
		CLASSES POUR ÉLÈVES EN DIFFICULTÉ			ÉLÈVES EN DIFFICULTÉ DANS DES CLASSES ORDINAIRES			AUTRES RESSOURCES PÉDAGOGIQUES		
N°	DIVISION OU DISTRICT	MONTANT	%	PAR ÉLÈVE	MONTANT	%	PAR ÉLÈVE	MONTANT	%	PAR ÉLÈVE
1	WINNIPEG	12 745 269	5,3	11 545	10 318 696	4,3	335	14 254 163	5,9	463
2	ST. JAMES-ASSINIBOIA	1 316 709	2,2	13 167	2 681 771	4,5	293	1 347 196	2,2	147
3	ASSINIBOINE SOUTH				3 034 157	7,2	518	2 387 404	5,7	408
4	ST-BONIFACE	1 554 213	3,7	16 190	2 359 088	5,7	399	1 571 761	3,8	266
5	FORT GARRY	1 538 766	3,1	35 702	2 779 445	5,5	385	1 470 649	2,9	204
6	ST-VITAL	1 617 139	2,8	21 562	1 436 954	2,5	164	3 272 633	5,7	373
9	RIVER EAST	4 472 826	5,5	27 441	2 318 453	2,8	185	3 434 252	4,2	274
10	SEVEN OAKS	1 431 803	2,4	37 679	3 634 227	6,1	424	1 356 933	2,3	158
11	LORD SELKIRK	363 787	1,1	20 210	2 051 828	6,3	435	966 136	3,0	205
12	TRANSCONA-SPRINGFIELD	427 081	0,8	14 727	2 723 475	5,3	353	3 260 236	6,3	422
13	AGASSIZ	271 517	1,4	16 556	994 554	5,0	372	587 491	3,0	220
14	RIVIÈRE SEINE				1 451 310	6,3	413	660 117	2,9	188
15	HANOVER	85 285	0,3	14 214	1 142 525	3,6	191	1 036 477	3,2	173
16	BOUNDARY				330 251	5,3	393	110 756	1,8	132
17	RIVIÈRE ROUGE	96 941	2,3	13 849	143 582	3,4	294	129 629	3,1	266
18	RHINELAND				257 697	2,7	175	604 758	6,3	411
19	MORRIS-MACDONALD				656 056	4,5	353	450 383	3,1	242
20	WHITE HORSE PLAIN	75 102	1,0	8 345	339 884	4,5	356	249 770	3,3	262
21	INTERLAKE	314 195	1,4	15 710	540 292	2,4	157	1 350 229	6,1	393
22	EVERGREEN				510 185	4,3	289	538 547	4,6	305
23	LAKESHORE				761 188	7,5	529	347 484	3,4	242
24	PORTAGE-LA-PRAIRIE	795 887	3,5	9 309	1 122 287	4,9	314	797 829	3,5	223
25	MIDLAND				338 752	3,2	232	403 365	3,8	276
26	GARDEN VALLEY	650 833	4,0	11 241	600 609	3,7	211	523 287	3,2	184
28	MOUNTAIN				208 420	3,3	236	201 512	3,2	229
30	PINE CREEK				460 920	5,0	354	368 686	4,0	283
31	BEAUTIFUL PLAINS	426 292	4,0	9 688	411 818	3,8	249	178 562	1,7	108
32	TURTLE RIVER				369 981	5,8	446	324 780	5,1	392
33	DAUPHIN-OCBRE	85 852	0,7	5 366	876 156	6,7	460	599 865	4,6	315
34	DUCK MOUNTAIN				139 064	2,4	190	186 199	3,2	254
35	SWAN VALLEY				891 622	6,4	463	379 933	2,7	197
36	INTERMOUNTAIN				270 410	3,4	268	181 544	2,3	180
37	PELLY TRAIL				233 031	3,4	242	200 207	2,9	208
38	BIRDTAIL RIVER				226 223	2,5	194	430 003	4,8	368
39	ROLLING RIVER				638 933	4,3	301	467 568	3,1	221
40	BRANDON	2 070 463	4,6	9 954	1 599 499	3,6	216	1 860 436	4,2	251
41	FORT LA BOSSE				370 096	3,0	224	692 270	5,6	418
42	SOURIS VALLEY				400 498	5,2	379	269 492	3,5	255
43	ANTLER RIVER				186 130	2,9	239	163 016	2,6	209
44	TURTLE MOUNTAIN				301 315	3,3	242	683 365	7,4	550
45	KELSEY	446 193	3,7	12 059	533 002	4,4	283	467 659	3,9	248
46	FLIN FLON	306 704	2,8	23 593	236 273	2,2	164	290 700	2,7	202
47	WESTERN	139 309	1,5	12 664	387 922	4,2	268	379 119	4,1	262
48	FRONTIER				3 490 408	5,9	668	3 470 828	5,8	664
49	DSFM	457 439	1,3	10 032	1 386 112	3,8	325	1 346 514	3,7	316
50	PRAIRIE SPIRIT				449 239	3,1	255	1 095 416	7,6	622
2264	CHURCHILL				92 562	4,4	471	102 950	4,9	524
2309	SNOW LAKE				121 126	5,3	465	12 934	0,6	50
2312	LYNN LAKE				21 728	1,1	125	169 951	8,4	977
2355	MYSTERY LAKE	1 042 017	4,2	14 676	1 163 153	4,7	350	1 063 335	4,3	320
2439	SPRAGUE CONSOLIDATED	52 298	3,7	8 716	127 133	9,1	812			
2460	LEAF RAPIDS				63 896	1,9	235	103 821	3,1	381
3000	WPG. TECHNICAL COLLEGE				163 398	2,8	243			
	PROVINCE	32 783 920	2,5	14 134	58 347 335	4,5	322	56 802 150	4,4	313
2155	PINE FALLS				13 375	1,1	92	59 766	5,0	409
2408	WHITESHELL				116 622	5,4	452	7 288	0,3	28

		FONCTION 300: CENTRES D'APPRENTISSAGE POUR ADULTES ⁽¹⁾			
		ADMINISTRATION ET AUTRE		ENSEIGNEMENT	
N°	DIVISION OU DISTRICT	MONTANT	%	MONTANT	%
1	WINNIPEG	134 988	0,1	226 435	0,1
2	ST. JAMES-ASSINIBOIA				
3	ASSINIBOINE SOUTH				
4	ST-BONIFACE				
5	FORT GARRY				
6	ST-VITAL				
9	RIVER EAST	94 698	0,1	320 609	0,4
10	SEVEN OAKS				
11	LORD SELKIRK	51 793	0,2	226 974	0,7
12	TRANSCONA-SPRINGFIELD	124 050	0,2	548 178	1,1
13	AGASSIZ	269 240	1,4	652 907	3,3
14	RIVIÈRE SEINE	78 607	0,3	237 625	1,0
15	HANOVER				
16	BOUNDARY	11 107	0,2	46 618	0,8
17	RIVIÈRE ROUGE				
18	RHINELAND	88 494	0,9	241 356	2,5
19	MORRIS-MACDONALD	456 185	3,1	1 478 760	10,1
20	WHITE HORSE PLAIN				
21	INTERLAKE			249 471	1,1
22	EVERGREEN			49 597	0,4
23	LAKESHORE				
24	PORTAGE-LA-PRAIRIE	4 000	0,0	240 430	1,1
25	MIDLAND	102 720	1,0	307 598	2,9
26	GARDEN VALLEY			129 035	0,8
28	MOUNTAIN				
30	PINE CREEK				
31	BEAUTIFUL PLAINS				
32	TURTLE RIVER				
33	DAUPHIN-OGHRE	4 500	0,0	60 780	0,5
34	DUCK MOUNTAIN				
35	SWAN VALLEY				
36	INTERMOUNTAIN				
37	PELLY TRAIL				
38	BIRDTAIL RIVER				
39	ROLLING RIVER	6 916	0,0	86 703	0,6
40	BRANDON				
41	FORT LA BOSSE	6 340	0,1	97 536	0,8
42	SOURIS VALLEY				
43	ANTLER RIVER			21 435	0,3
44	TURTLE MOUNTAIN	35 694	0,4	317 333	3,4
45	KELSEY				
46	FLIN FLON				
47	WESTERN	36 249	0,4	149 645	1,6
48	FRONTIER				
49	DSFM				
50	PRAIRIE SPIRIT				
2264	CHURCHILL				
2309	SNOW LAKE				
2312	LYNN LAKE				
2355	MYSTERY LAKE				
2439	SPRAGUE CONSOLIDATED	5 757	0,4	64 719	4,6
2460	LEAF RAPIDS				
3000	WPG. TECHNICAL COLLEGE				
	PROVINCE	1 511 338	0,1	5 753 744	0,4
2155	PINE FALLS				
2408	WHITESHELL				

(1) VOIR LA NOTE EXPLICATIVE N° 10 À LA PAGE vii ET LA DÉFINITION DES DÉPENSES À LA PAGE ii.

FONCTION 400 : ÉDUCATION ET SERVICES COMMUNAUTAIRES									
N°	DIVISION OU DISTRICT	FORMATION CONTINUE ET COURS DE SOIR		ANGLAIS LANGUE SECONDE		LOISIRS ET SERVICES COMMUNAUTAIRES		PRÉSCOLAIRE	
		MONTANT	%	MONTANT	%	MONTANT	%	MONTANT	%
1	WINNIPEG			1 586 433	0,7	227 039	0,1	2 865 935	1,2
2	ST. JAMES-ASSINIBOIA	344 629	0,6			159 311	0,3		
3	ASSINIBOINE SOUTH					108 768	0,3	15 513	0,0
4	ST-BONIFACE	80 908	0,2					111 701	0,3
5	FORT GARRY					13 964	0,0	13 413	0,0
6	ST-VITAL	153 466	0,3	10 348	0,0	51 762	0,1	41 826	0,1
9	RIVER EAST	206 471	0,3	26 650	0,0	59 147	0,1		
10	SEVEN OAKS	151 237	0,3						
11	LORD SELKIRK	229 672	0,7			120 665	0,4		
12	TRANSCONA-SPRINGFIELD	160 545	0,3						
13	AGASSIZ							77 837	0,4
14	RIVIÈRE SEINE							10 425	0,0
15	HANOVER	52 969	0,2					86 086	0,3
16	BOUNDARY								
17	RIVIÈRE ROUGE					2 475	0,1	7 812	0,2
18	RHINELAND								
19	MORRIS-MACDONALD							4 129	0,0
20	WHITE HORSE PLAIN							17 970	0,2
21	INTERLAKE	70 894	0,3					9 525	0,0
22	EVERGREEN	204 489	1,7					4 712	0,0
23	LAKESHORE	93 386	0,9					2 929	0,0
24	PORTAGE-LA-PRAIRIE							4 340	0,0
25	MIDLAND							5 171	0,0
26	GARDEN VALLEY							9 275	0,1
28	MOUNTAIN							3 080	0,0
30	PINE CREEK							5 004	0,1
31	BEAUTIFUL PLAINS	2 931	0,0						
32	TURTLE RIVER								
33	DAUPHIN-ochre							1 900	0,0
34	DUCK MOUNTAIN							5 102	0,1
35	SWAN VALLEY	2 291	0,0					48 880	0,4
36	INTERMOUNTAIN							22 534	0,3
37	PELLY TRAIL							5 471	0,1
38	BIRDTAIL RIVER								
39	ROLLING RIVER							6 239	0,0
40	BRANDON					33 562	0,1	19 840	0,0
41	FORT LA BOSSE	423	0,0					44 161	0,4
42	SOURIS VALLEY							5 085	0,1
43	ANTLER RIVER							22 272	0,4
44	TURTLE MOUNTAIN							5 692	0,1
45	KELSEY					21 389	0,2		
46	FLIN FLON							5 000	0,0
47	WESTERN							10 895	0,1
48	FRONTIER	13 585	0,0					651 096	1,1
49	DSFM							157 934	0,4
50	PRAIRIE SPIRIT							5 540	0,0
2264	CHURCHILL								
2309	SNOW LAKE								
2312	LYNN LAKE							6 500	0,3
2355	MYSTERY LAKE					1 069	0,0	7 453	0,0
2439	SPRAGUE CONSOLIDATED								
2460	LEAF RAPIDS							5 134	0,2
3000	WPG. TECHNICAL COLLEGE	276 808	4,8						
	PROVINCE	2 044 704	0,2	1 623 431	0,1	799 151	0,1	4 333 411	0,3
2155	PINE FALLS					251	0,0	5 944	0,5
2408	WHITESHELL	3 692	0,2						

FONCTION 500 : ADMINISTRATION DE LA DIVISION										
		COMMISSION SCOLAIRE			GESTION ET ADMINISTRATION SCOLAIRES			SERVICES ADMINISTRATIFS ET DE FONCTIONNEMENT		
N°	DIVISION OU DISTRICT	MONTANT	%	PAR ÉLÈVE	MONTANT	%	PAR ÉLÈVE	MONTANT	%	PAR ÉLÈVE
1	WINNIPEG	529 886	0,2	17	1 334 837	0,6	43	3 927 176	1,6	128
2	ST. JAMES-ASSINIBOIA	301 167	0,5	33	597 225	1,0	65	864 083	1,4	95
3	ASSINIBOINE SOUTH	205 359	0,5	35	450 705	1,1	77	728 263	1,7	124
4	ST-BONIFACE	233 723	0,6	40	356 075	0,9	60	735 042	1,8	124
5	FORT GARRY	205 021	0,4	28	858 081	1,7	119	912 635	1,8	127
6	ST-VITAL	156 121	0,3	18	446 326	0,8	51	1 175 770	2,0	134
9	RIVER EAST	252 670	0,3	20	925 146	1,1	74	1 142 713	1,4	91
10	SEVEN OAKS	191 883	0,3	22	444 592	0,7	52	1 223 206	2,0	143
11	LORD SELKIRK	133 391	0,4	28	200 071	0,6	42	448 629	1,4	95
12	TRANSCONA-SPRINGFIELD	179 317	0,3	23	451 508	0,9	58	916 822	1,8	119
13	AGASSIZ	132 908	0,7	50	169 925	0,9	64	328 337	1,7	123
14	RIVIÈRE SEINE	125 826	0,5	36	234 004	1,0	67	460 093	2,0	131
15	HANOVER	124 921	0,4	21	305 876	1,0	51	480 253	1,5	80
16	BOUNDARY	52 602	0,9	63	79 293	1,3	94	132 721	2,1	158
17	RIVIÈRE ROUGE	57 883	1,4	119	28 104	0,7	58	100 062	2,4	205
18	RHINELAND	89 606	0,9	61	93 109	1,0	63	198 567	2,1	135
19	MORRIS-MACDONALD	56 481	0,4	30	129 761	0,9	70	548 432	3,7	295
20	WHITE HORSE PLAIN	90 553	1,2	95	107 548	1,4	113	249 876	3,3	262
21	INTERLAKE	139 958	0,6	41	254 600	1,1	74	328 058	1,5	96
22	EVERGREEN	105 913	0,9	60	94 663	0,8	54	257 603	2,2	146
23	LAKESHORE	61 090	0,6	42	97 350	1,0	68	168 345	1,7	117
24	PORTAGE-LA-PRAIRIE	110 577	0,5	31	205 617	0,9	58	405 678	1,8	114
25	MIDLAND	130 364	1,2	89	91 905	0,9	63	216 158	2,1	148
26	GARDEN VALLEY	119 457	0,7	42	105 855	0,7	37	269 124	1,7	95
28	MOUNTAIN	99 188	1,6	113	109 932	1,7	125	139 459	2,2	158
30	PINE CREEK	94 834	1,0	73	91 430	1,0	70	174 575	1,9	134
31	BEAUTIFUL PLAINS	116 280	1,1	70	93 831	0,9	57	225 435	2,1	137
32	TURTLE RIVER	82 144	1,3	99	60 935	1,0	74	155 979	2,5	188
33	DAUPHIN-OCBRE	123 875	1,0	65	167 698	1,3	88	237 563	1,8	125
34	DUCK MOUNTAIN	86 789	1,5	118	50 974	0,9	70	102 795	1,8	140
35	SWAN VALLEY	127 481	0,9	66	116 540	0,8	61	249 560	1,8	130
36	INTERMOUNTAIN	90 831	1,1	90	149 124	1,9	148	108 612	1,4	108
37	PELLY TRAIL	81 365	1,2	84	82 433	1,2	86	96 876	1,4	101
38	BIRDTAIL RIVER	102 133	1,1	87	94 378	1,1	81	208 940	2,3	179
39	ROLLING RIVER	134 690	0,9	64	142 509	1,0	67	308 194	2,1	145
40	BRANDON	200 513	0,4	27	536 525	1,2	72	775 847	1,7	105
41	FORT LA BOSSE	141 383	1,2	85	100 438	0,8	61	295 519	2,4	178
42	SOURIS VALLEY	105 954	1,4	100	92 365	1,2	87	185 950	2,4	176
43	ANTLER RIVER	86 916	1,4	112	91 627	1,4	118	111 988	1,8	144
44	TURTLE MOUNTAIN	91 408	1,0	74	99 401	1,1	80	203 878	2,2	164
45	KELSEY	63 313	0,5	34	74 146	0,6	39	349 440	2,9	185
46	FLIN FLON	83 289	0,8	58	202 434	1,9	141	317 408	2,9	221
47	WESTERN	103 513	1,1	72	100 553	1,1	70	165 300	1,8	114
48	FRONTIER	584 669	1,0	112	1 146 900	1,9	219	1 460 151	2,5	279
49	DSFM	589 312	1,6	138	383 349	1,1	90	506 723	1,4	119
50	PRAIRIE SPIRIT	131 768	0,9	75	231 134	1,6	131	178 986	1,2	102
2264	CHURCHILL	28 994	1,4	148	56 833	2,7	289	91 073	4,3	463
2309	SNOW LAKE	38 078	1,7	146				207 808	9,2	797
2312	LYNN LAKE	44 807	2,2	258	171 015	8,5	983			
2355	MYSTERY LAKE	141 730	0,6	43	216 294	0,9	65	524 790	2,1	158
2439	SPRAGUE CONSOLIDATED	32 151	2,3	205	3 261	0,2	21	43 251	3,1	276
2460	LEAF RAPIDS	67 193	2,0	247				333 156	10,1	1 224
3000	WPG. TECHNICAL COLLEGE	9 276	0,2	14	155 189	2,7	231	441 871	7,7	658
	PROVINCE	7 470 554	0,6	41	12 883 424	1,0	71	24 418 772	1,9	135
2155	PINE FALLS	10 633	0,9	73	21 516	1,8	147	15 667	1,3	107
2408	WHITESHELL	35 894	1,7	139	58 139	2,7	225	68 965	3,2	267

		FONCTION 500 : (SUITE)		
		GESTION		
		DE L'INFORMATION		
N°	DIVISION OU DISTRICT	MONTANT	%	PAR ÉLÈVE
1	WINNIPEG	914 332	0,4	30
2	ST. JAMES-ASSINIBOIA	141 973	0,2	16
3	ASSINIBOINE SOUTH	228 184	0,5	39
4	ST-BONIFACE	35 271	0,1	6
5	FORT GARRY	258 954	0,5	36
6	ST-VITAL	258 352	0,4	29
9	RIVER EAST	228 925	0,3	18
10	SEVEN OAKS	260 805	0,4	30
11	LORD SELKIRK	7 688	0,0	2
12	TRANSCONA-SPRINGFIELD	38 195	0,1	5
13	AGASSIZ	48 335	0,2	18
14	RIVIÈRE SEINE	32 674	0,1	9
15	HANOVER	14 268	0,0	2
16	BOUNDARY	4 263	0,1	5
17	RIVIÈRE ROUGE			
18	RHINELAND	6 245	0,1	4
19	MORRIS-MACDONALD	28 005	0,2	15
20	WHITE HORSE PLAIN			
21	INTERLAKE	7 034	0,0	2
22	EVERGREEN			
23	LAKESHORE			
24	PORTAGE-LA-PRAIRIE	6 075	0,0	2
25	MIDLAND	10 467	0,1	7
26	GARDEN VALLEY	14 243	0,1	5
28	MOUNTAIN	10 420	0,2	12
30	PINE CREEK	9 876	0,1	8
31	BEAUTIFUL PLAINS	9 378	0,1	6
32	TURTLE RIVER	8 058	0,1	10
33	DAUPHIN-OCBRE	15 445	0,1	8
34	DUCK MOUNTAIN	7 437	0,1	10
35	SWAN VALLEY	16 439	0,1	9
36	INTERMOUNTAIN	5 950	0,1	6
37	PELLY TRAIL	5 950	0,1	6
38	BIRDTAIL RIVER			
39	ROLLING RIVER			
40	BRANDON	72 227	0,2	10
41	FORT LA BOSSE	27 876	0,2	17
42	SOURIS VALLEY	7 826	0,1	7
43	ANTLER RIVER	12 887	0,2	17
44	TURTLE MOUNTAIN			
45	KELSEY			
46	FLIN FLON	10 700	0,1	7
47	WESTERN	7 763	0,1	5
48	FRONTIER	98 817	0,2	19
49	DSFM	17 178	0,0	4
50	PRAIRIE SPIRIT	5 950	0,0	3
2264	CHURCHILL			
2309	SNOW LAKE			
2312	LYNN LAKE	4 367	0,2	25
2355	MYSTERY LAKE			
2439	SPRAGUE CONSOLIDATED			
2460	LEAF RAPIDS			
3000	WPG. TECHNICAL COLLEGE	221 575	3,8	330
	PROVINCE	3 120 407	0,2	17
2155	PINE FALLS			
2408	WHITESHELL	4 959	0,2	19

FONCTION 600 : SERVICES PÉDAGOGIQUES ET DE SOUTIEN AUX ÉLÈVE										
	PROGRAMMES D'ÉTUDES				BIBLIOTHÈQUE			PERFECTIONNEMENT PROF.		
	CONSULTATION ET ÉLABORATION				ET MÉDIATHÈQUE (1)			ET DU PERSONNEL		
N°	DIVISION OU DISTRICT	MONTANT	%	PAR ÉLÈVE	MONTANT	%	PAR ÉLÈVE	MONTANT	%	PAR ÉLÈVE
1	WINNIPEG	757 786	0,3	25	3 582 581	1,5	116	1 949 573	0,8	63
2	ST. JAMES-ASSINIBOIA	516 861	0,9	57	806 163	1,3	88	796 618	1,3	87
3	ASSINIBOINE SOUTH	335 620	0,8	57	1 118 370	2,7	191	335 794	0,8	57
4	ST-BONIFACE	124 710	0,3	21	945 811	2,3	160	679 587	1,6	115
5	FORT GARRY	98 579	0,2	14	1 532 356	3,0	212	431 469	0,9	60
6	ST-VITAL	372 715	0,6	42	1 374 345	2,4	156	1 039 746	1,8	118
9	RIVER EAST	711 365	0,9	57	2 679 018	3,3	214	542 842	0,7	43
10	SEVEN OAKS	191 325	0,3	22	1 080 540	1,8	126	370 408	0,6	43
11	LORD SELKIRK	138 550	0,4	29	446 716	1,4	95	151 807	0,5	32
12	TRANSCONA-SPRINGFIELD	421 027	0,8	55	714 011	1,4	93	442 048	0,9	57
13	AGASSIZ	61 530	0,3	23	219 982	1,1	82	58 797	0,3	22
14	RIVIÈRE SEINE	72 826	0,3	21	322 251	1,4	92	178 248	0,8	51
15	HANOVER	54 313	0,2	9	470 504	1,5	78	137 887	0,4	23
16	BOUNDARY				91 635	1,5	109	26 702	0,4	32
17	RIVIÈRE ROUGE				55 935	1,3	115	27 236	0,7	56
18	RHINELAND				112 796	1,2	77	59 450	0,6	40
19	MORRIS-MACDONALD				161 627	1,1	87	93 022	0,6	50
20	WHITE HORSE PLAIN				80 480	1,1	84	45 660	0,6	48
21	INTERLAKE	146 690	0,7	43	397 380	1,8	116	117 545	0,5	34
22	EVERGREEN	131 762	1,1	75	132 847	1,1	75	56 068	0,5	32
23	LAKESHORE	39 146	0,4	27	151 589	1,5	105	71 701	0,7	50
24	PORTAGE-LA-PRAIRIE	30 260	0,1	8	418 394	1,8	117	100 122	0,4	28
25	MIDLAND				132 851	1,3	91	53 840	0,5	37
26	GARDEN VALLEY				266 432	1,6	94	90 247	0,6	32
28	MOUNTAIN				68 052	1,1	77	26 567	0,4	30
30	PINE CREEK				185 750	2,0	143	80 368	0,9	62
31	BEAUTIFUL PLAINS				166 594	1,5	101	68 859	0,6	42
32	TURTLE RIVER				80 411	1,3	97	36 715	0,6	44
33	DAUPHIN-OCBRE	22 561	0,2	12	233 369	1,8	123	66 882	0,5	35
34	DUCK MOUNTAIN				68 895	1,2	94	34 861	0,6	48
35	SWAN VALLEY	75 929	0,5	39	241 029	1,7	125	84 075	0,6	44
36	INTERMOUNTAIN	121 515	1,5	120	110 837	1,4	110	72 471	0,9	72
37	PELLY TRAIL	10 102	0,1	10	95 113	1,4	99	35 794	0,5	37
38	BIRDTAIL RIVER	3 518	0,0	3	128 496	1,4	110	73 253	0,8	63
39	ROLLING RIVER	49 986	0,3	24	212 636	1,4	100	70 031	0,5	33
40	BRANDON	121 795	0,3	16	874 351	2,0	118	407 047	0,9	55
41	FORT LA BOSSE	63 879	0,5	39	159 350	1,3	96	60 282	0,5	36
42	SOURIS VALLEY				101 678	1,3	96	42 945	0,6	41
43	ANTLER RIVER				77 466	1,2	100	36 240	0,6	47
44	TURTLE MOUNTAIN	5 117	0,1	4	134 728	1,5	108	50 570	0,5	41
45	KELSEY	221 527	1,8	118	195 391	1,6	104	78 303	0,6	42
46	FLIN FLON	82 406	0,8	57	186 282	1,7	130	78 569	0,7	55
47	WESTERN	18 474	0,2	13	147 466	1,6	102	60 966	0,7	42
48	FRONTIER	809 417	1,4	155	1 022 685	1,7	196	331 570	0,6	63
49	DSFM	485 674	1,3	114	984 211	2,7	231	161 041	0,4	38
50	PRAIRIE SPIRIT	93 778	0,7	53	216 792	1,5	123	80 866	0,6	46
2264	CHURCHILL	3 958	0,2	20	44 879	2,1	228	7 035	0,3	36
2309	SNOW LAKE				23 116	1,0	89	15 818	0,7	61
2312	LYNN LAKE				26 369	1,3	152	9 017	0,4	52
2355	MYSTERY LAKE	158 951	0,6	48	697 800	2,8	210	151 701	0,6	46
2439	SPRAGUE CONSOLIDATED				20 518	1,5	131	7 223	0,5	46
2460	LEAF RAPIDS				36 420	1,1	134	10 188	0,3	37
3000	WPG. TECHNICAL COLLEGE	66 481	1,2	99	46 360	0,8	69	107 508	1,9	160
	PROVINCE	6 620 133	0,5	37	23 881 658	1,8	132	10 203 182	0,8	56
2155	PINE FALLS				12 890	1,1	88	6 115	0,5	42
2408	WHITESHELL	113	0,0	0	18 139	0,8	70	9 582	0,4	37

(1) ANCIENNEMENT APPELÉ MÉDIAS PÉDAGOGIQUES (REMARQUE : LES DÉPENSES SONT COMPARABLES AUX ANNÉES PRÉCÉDENTES; SEULE L'APPELLATION A CHANGÉ).

FONCTION 600 : (SUITE)										
		ORIENTATION ET CONSULTATION			SERVICES DE SANTÉ ET PRÉSENCES			SERVICES D'ALIMENTATION		
N°	DIVISION OU DISTRICT	AMOUNT	%	PER PUPIL	AMOUNT	%	PER PUPIL	AMOUNT	%	PER PUPIL
1	WINNIPEG	4 242 065	1,8	138	101 191	0,0	3	923 291	0,4	30
2	ST. JAMES-ASSINIBOIA	734 277	1,2	80	13 393	0,0	1	17 444	0,0	2
3	ASSINIBOINE SOUTH	718 310	1,7	123						
4	ST-BONIFACE	938 285	2,3	159	34 780	0,1	6			
5	FORT GARRY	1 197 631	2,4	166						
6	ST-VITAL	1 136 717	2,0	129						
9	RIVER EAST	1 187 974	1,5	95	37 472	0,0	3	269 722	0,3	22
10	SEVEN OAKS	1 176 960	2,0	137						
11	LORD SELKIRK	372 937	1,2	79						
12	TRANSCONA-SPRINGFIELD	956 613	1,8	124						
13	AGASSIZ	348 941	1,8	130						
14	RIVIÈRE SEINE	349 357	1,5	99				557	0,0	0
15	HANOVER	333 724	1,0	56	32 650	0,1	5	109 974	0,3	18
16	BOUNDARY	64 896	1,1	77				31 461	0,5	37
17	RIVIÈRE ROUGE	101 254	2,4	207						
18	RHINELAND	101 008	1,1	69						
19	MORRIS-MACDONALD	149 756	1,0	81						
20	WHITE HORSE PLAIN	114 347	1,5	120						
21	INTERLAKE	346 116	1,6	101						
22	EVERGREEN	200 028	1,7	113						
23	LAKESHORE	172 052	1,7	120						
24	PORTAGE-LA-PRAIRIE	417 267	1,8	117	49 819	0,2	14	873	0,0	0
25	MIDLAND	88 241	0,8	60	512	0,0	0			
26	GARDEN VALLEY	238 233	1,5	84						
28	MOUNTAIN	56 439	0,9	64						
30	PINE CREEK	81 187	0,9	62	381	0,0	0			
31	BEAUTIFUL PLAINS	152 566	1,4	92						
32	TURTLE RIVER	146 291	2,3	176	1 364	0,0	2			
33	DAUPHIN-OCBRE	330 565	2,5	174	20 498	0,2	11	147 495	1,1	78
34	DUCK MOUNTAIN	47 234	0,8	64						
35	SWAN VALLEY	157 587	1,1	82						
36	INTERMOUNTAIN	161 737	2,0	160						
37	PELLY TRAIL	75 720	1,1	79						
38	BIRDTAIL RIVER	99 870	1,1	86						
39	ROLLING RIVER	209 218	1,4	99	1 462	0,0	1			
40	BRANDON	1 116 607	2,5	151	16 084	0,0	2	11 953	0,0	2
41	FORT LA BOSSE	114 263	0,9	69						
42	SOURIS VALLEY	82 548	1,1	78				9 010	0,1	9
43	ANTLER RIVER	55 902	0,9	72						
44	TURTLE MOUNTAIN	116 069	1,3	93						
45	KELSEY	263 204	2,2	140	15 566	0,1	8			
46	FLIN FLON	222 742	2,0	155				19 119	0,2	13
47	WESTERN	182 318	2,0	126				100 530	1,1	69
48	FRONTIER	346 938	0,6	66	92 212	0,2	18	688 818	1,2	132
49	DSFM	677 727	1,9	159						
50	PRAIRIE SPIRIT	121 298	0,8	69						
2264	CHURCHILL	14 220	0,7	72				1 754	0,1	9
2309	SNOW LAKE	12 600	0,6	48						
2312	LYNN LAKE									
2355	MYSTERY LAKE	527 101	2,1	159	2 201	0,0	1			
2439	SPRAGUE CONSOLIDATED	7 874	0,6	50						
2460	LEAF RAPIDS	37 286	1,1	137						
3000	WPG. TECHNICAL COLLEGE	435 734	7,6	649						
	PROVINCE	21 539 834	1,7	119	419 585	0,0	2	2 332 001	0,2	13
2155	PINE FALLS	15 867	1,3	109						
2408	WHITESHELL	65 880	3,1	255						

FONCTION 600 : (SUITE)				
AUTRE				
N°	DIVISION OU DISTRICT	MONTANT	%	PAR ÉLÈVE
1	WINNIPEG	666 272	0,3	22
2	ST. JAMES-ASSINIBOIA	49 690	0,1	5
3	ASSINIBOINE SOUTH	107 354	0,3	18
4	ST-BONIFACE	64 777	0,2	11
5	FORT GARRY	60 023	0,1	8
6	ST-VITAL	40 899	0,1	5
9	RIVER EAST	13 158	0,0	1
10	SEVEN OAKS	145 550	0,2	17
11	LORD SELKIRK	20 866	0,1	4
12	TRANSCONA-SPRINGFIELD	77 425	0,1	10
13	AGASSIZ	12 767	0,1	5
14	RIVIÈRE SEINE	32 898	0,1	9
15	HANOVER	52 499	0,2	9
16	BOUNDARY	3 848	0,1	5
17	RIVIÈRE ROUGE			
18	RHINELAND	18 920	0,2	13
19	MORRIS-MACDONALD	16 079	0,1	9
20	WHITE HORSE PLAIN	2 319	0,0	2
21	INTERLAKE	29 220	0,1	9
22	EVERGREEN	7 503	0,1	4
23	LAKESHORE	6 027	0,1	4
24	PORTAGE-LA-PRAIRIE	57 805	0,3	16
25	MIDLAND	8 580	0,1	6
26	GARDEN VALLEY	25 335	0,2	9
28	MOUNTAIN	9 503	0,1	11
30	PINE CREEK	5 039	0,1	4
31	BEAUTIFUL PLAINS	11 982	0,1	7
32	TURTLE RIVER	1 257	0,0	2
33	DAUPHIN-OGHRE	11 773	0,1	6
34	DUCK MOUNTAIN	31 661	0,5	43
35	SWAN VALLEY	4 294	0,0	2
36	INTERMOUNTAIN	28 265	0,4	28
37	PELLY TRAIL	5 189	0,1	5
38	BIRDTAIL RIVER	4 584	0,1	4
39	ROLLING RIVER	20 647	0,1	10
40	BRANDON	23 450	0,1	3
41	FORT LA BOSSE	4 796	0,0	3
42	SOURIS VALLEY	9 844	0,1	9
43	ANTLER RIVER	12 600	0,2	16
44	TURTLE MOUNTAIN	6 448	0,1	5
45	KELSEY	600	0,0	0
46	FLIN FLON	56 051	0,5	39
47	WESTERN	16 644	0,2	12
48	FRONTIER	13 113	0,0	3
49	DSFM	37 536	0,1	9
50	PRAIRIE SPIRIT	17 049	0,1	10
2264	CHURCHILL			
2309	SNOW LAKE	8 451	0,4	32
2312	LYNN LAKE			
2355	MYSTERY LAKE	22 350	0,1	7
2439	SPRAGUE CONSOLIDATED			
2460	LEAF RAPIDS	5 636	0,2	21
3000	WPG. TECHNICAL COLLEGE			
	PROVINCE	1 888 576	0,1	10
2155	PINE FALLS			
2408	WHITESHELL	3 763	0,2	15

FONCTION 700 : TRANSPORT DES ÉLÈVES							
N°	DIVISION OU DISTRICT	ADMINISTRATION		ENSEIGNEMENT ORDINAIRE		INDEMNITÉS DE TRANSPORT	
		MONTANT	%	MONTANT	%	MONTANT	%
1	WINNIPEG	170 926	0,1	2 408 169	1,0		
2	ST. JAMES-ASSINIBOIA	50 559	0,1	885 836	1,5	17 157	0,0
3	ASSINIBOINE SOUTH	58 681	0,1	526 484	1,3	4 002	0,0
4	ST-BONIFACE	128 921	0,3	434 254	1,0		
5	FORT GARRY	92 931	0,2	453 357	0,9	10 948	0,0
6	ST-VITAL	50 834	0,1	748 207	1,3	5 446	0,0
9	RIVER EAST	236 490	0,3	1 387 838	1,7	6 741	0,0
10	SEVEN OAKS	228 755	0,4	1 499 442	2,5		
11	LORD SELKIRK	101 069	0,3	1 438 261	4,4	6 920	0,0
12	TRANSCONA-SPRINGFIELD	239 256	0,5	1 595 759	3,1	16 884	0,0
13	AGASSIZ	39 559	0,2	1 357 311	6,9	10 645	0,1
14	RIVIÈRE SEINE	85 116	0,4	1 465 303	6,4	4 756	0,0
15	HANOVER	85 464	0,3	1 575 583	4,9	2 609	0,0
16	BOUNDARY	36 082	0,6	557 181	9,0		
17	RIVIÈRE ROUGE	20 563	0,5	341 004	8,2		
18	RHINELAND	41 442	0,4	605 638	6,3	(8 305)	(0,1)
19	MORRIS-MACDONALD	52 508	0,4	1 007 177	6,9	13 713	0,1
20	WHITE HORSE PLAIN	32 213	0,4	457 489	6,1	527	0,0
21	INTERLAKE	97 247	0,4	1 366 668	6,1	4 718	0,0
22	EVERGREEN	54 734	0,5	791 137	6,7		
23	LAKESHORE	40 099	0,4	1 069 633	10,6	1 858	0,0
24	PORTAGE-LA-PRAIRIE	49 433	0,2	664 696	2,9	3 720	0,0
25	MIDLAND	23 826	0,2	803 887	7,7		
26	GARDEN VALLEY	40 417	0,2	522 014	3,2	17 188	0,1
28	MOUNTAIN	50 525	0,8	423 376	6,6		
30	PINE CREEK	43 472	0,5	809 026	8,8	990	0,0
31	BEAUTIFUL PLAINS	60 464	0,6	654 954	6,1	1 883	0,0
32	TURTLE RIVER	34 813	0,5	601 442	9,5	4 205	0,1
33	DAUPHIN-OCHRE	63 815	0,5	513 519	3,9		
34	DUCK MOUNTAIN	47 059	0,8	511 971	8,8	10 622	0,2
35	SWAN VALLEY	89 884	0,6	946 383	6,8		
36	INTERMOUNTAIN	54 964	0,7	721 634	9,0	301	0,0
37	PELLY TRAIL	26 630	0,4	698 083	10,2	522	0,0
38	BIRDTAIL RIVER	37 687	0,4	965 105	10,8	1 500	0,0
39	ROLLING RIVER	63 178	0,4	934 542	6,3	2 916	0,0
40	BRANDON	98 728	0,2	1 164 528	2,6		
41	FORT LA BOSSE	43 248	0,4	995 030	8,1	638	0,0
42	SOURIS VALLEY	15 484	0,2	636 786	8,2	3 471	0,0
43	ANTLER RIVER	37 332	0,6	509 312	8,0	1 125	0,0
44	TURTLE MOUNTAIN	12 648	0,1	676 224	7,3		
45	KELSEY	49 017	0,4	255 887	2,1	5 527	0,0
46	FLIN FLON			146 007	1,3	510	0,0
47	WESTERN	6 038	0,1	319 369	3,5	3 344	0,0
48	FRONTIER	102 079	0,2	2 617 358	4,4	41 707	0,1
49	DSFM	107 372	0,3	2 501 559	6,9	183 966	0,5
50	PRAIRIE SPIRIT	61 896	0,4	1 204 089	8,4	375	0,0
2264	CHURCHILL	10 666	0,5	41 886	2,0		
2309	SNOW LAKE			22 931	1,0	2 833	0,1
2312	LYNN LAKE						
2355	MYSTERY LAKE			39 205	0,2	11 243	0,0
2439	SPRAGUE CONSOLIDATED	8 332	0,6	110 698	7,9		
2460	LEAF RAPIDS						
3000	WPG. TECHNICAL COLLEGE						
	PROVINCE	3 182 456	0,2	42 983 231	3,3	397 205	0,0
2155	PINE FALLS			56 515	4,7		
2408	WHITESHELL					7 023	0,3

		FONCTION 700 : (SUITE)			
		ÉLÈVES EN PENSION OU DORTOIRS		AUTRE	
N°	DIVISION OU DISTRICT	MONTANT	%	MONTANT	%
1	WINNIPEG			276 130	0,1
2	ST. JAMES-ASSINIBOIA				
3	ASSINIBOINE SOUTH			372	0,0
4	ST-BONIFACE			32 342	0,1
5	FORT GARRY			118 702	0,2
6	ST-VITAL			124 028	0,2
9	RIVER EAST			83 993	0,1
10	SEVEN OAKS			150 355	0,3
11	LORD SELKIRK			74 063	0,2
12	TRANSCONA-SPRINGFIELD			68 926	0,1
13	AGASSIZ			29 530	0,1
14	RIVIÈRE SEINE			35 056	0,2
15	HANOVER				
16	BOUNDARY	9 600	0,2	12 078	0,2
17	RIVIÈRE ROUGE			6 926	0,2
18	RHINELAND				
19	MORRIS-MACDONALD			28 260	0,2
20	WHITE HORSE PLAIN			25 586	0,3
21	INTERLAKE			43 267	0,2
22	EVERGREEN			33 646	0,3
23	LAKESHORE				
24	PORTAGE-LA-PRAIRIE			1 526	0,0
25	MIDLAND			16 736	0,2
26	GARDEN VALLEY			41 354	0,3
28	MOUNTAIN				
30	PINE CREEK			22 558	0,2
31	BEAUTIFUL PLAINS			57 962	0,5
32	TURTLE RIVER			23 153	0,4
33	DAUPHIN-OCBRE			23 606	0,2
34	DUCK MOUNTAIN				
35	SWAN VALLEY			20 848	0,1
36	INTERMOUNTAIN			40 833	0,5
37	PELLY TRAIL			6 936	0,1
38	BIRDTAIL RIVER			26 705	0,3
39	ROLLING RIVER			43 705	0,3
40	BRANDON			25 167	0,1
41	FORT LA BOSSE			26 956	0,2
42	SOURIS VALLEY			1 670	0,0
43	ANTLER RIVER			4 397	0,1
44	TURTLE MOUNTAIN			10 552	0,1
45	KELSEY			37 060	0,3
46	FLIN FLON			28 516	0,3
47	WESTERN			42 522	0,5
48	FRONTIER	2 220 709	3,7	355 445	0,6
49	DSFM	9 600	0,0	116 989	0,3
50	PRAIRIE SPIRIT			32 653	0,2
2264	CHURCHILL			17 977	0,9
2309	SNOW LAKE			23 602	1,0
2312	LYNN LAKE			4 429	0,2
2355	MYSTERY LAKE			48 097	0,2
2439	SPRAGUE CONSOLIDATED			(6 078)	(0,4)
2460	LEAF RAPIDS			15 109	0,5
3000	WPG. TECHNICAL COLLEGE				
	PROVINCE	2 239 909	0,2	2 254 245	0,2
2155	PINE FALLS			3 270	0,3
2408	WHITESHELL			21 739	1,0

FONCTION 800 : FONCTIONNEMENT ET ENTRETIEN							
N°	DIVISION OU DISTRICT	ADMINISTRATION ET AUTRE		DES BÂTIMENTS SCOLAIRES			
		MONTANT	%	ENTRETIEN		REPLACEMENT	
				MONTANT	%	MONTANT	%
1	WINNIPEG	1 127 155	0,5	22 197 037	9,2	7 205 069	3,0
2	ST. JAMES-ASSINIBOIA	264 684	0,4	5 021 055	8,4	908 734	1,5
3	ASSINIBOINE SOUTH	244 094	0,6	3 943 237	9,4	512 547	1,2
4	ST-BONIFACE	189 948	0,5	4 452 769	10,7	266 570	0,6
5	FORT GARRY	285 839	0,6	3 924 578	7,8	236 221	0,5
6	ST-VITAL	262 186	0,5	5 592 514	9,7	154 217	0,3
9	RIVER EAST	383 477	0,5	7 756 033	9,5	376 802	0,5
10	SEVEN OAKS	669 122	1,1	6 224 494	10,4	715 589	1,2
11	LORD SELKIRK	134 760	0,4	2 995 380	9,3	100 295	0,3
12	TRANSCONA-SPRINGFIELD	158 203	0,3	4 531 517	8,7	156 185	0,3
13	AGASSIZ	40 025	0,2	1 736 553	8,8	197 603	1,0
14	RIVIÈRE SEINE	85 711	0,4	2 247 868	9,8	200 436	0,9
15	HANOVER	89 779	0,3	3 113 913	9,7	186 911	0,6
16	BOUNDARY	33 495	0,5	646 459	10,5	21 235	0,3
17	RIVIÈRE ROUGE	60 514	1,5	307 454	7,4	47 034	1,1
18	RHINELAND	69 826	0,7	832 965	8,7	50 462	0,5
19	MORRIS-MACDONALD	52 508	0,4	1 076 720	7,3	81 033	0,6
20	WHITE HORSE PLAIN	24 958	0,3	521 187	6,9	44 203	0,6
21	INTERLAKE	100 644	0,5	1 883 363	8,4	348 991	1,6
22	EVERGREEN	55 695	0,5	1 154 910	9,8	104 083	0,9
23	LAKESHORE	39 371	0,4	781 474	7,7	114 871	1,1
24	PORTAGE-LA-PRAIRIE	151 162	0,7	2 430 125	10,7	170 593	0,8
25	MIDLAND	35 183	0,3	878 421	8,4	139 924	1,3
26	GARDEN VALLEY	45 539	0,3	1 362 999	8,4	50 975	0,3
28	MOUNTAIN	91 500	1,4	445 278	7,0	63 819	1,0
30	PINE CREEK	38 206	0,4	765 515	8,3	179 295	1,9
31	BEAUTIFUL PLAINS	70 743	0,7	877 453	8,2	216 399	2,0
32	TURTLE RIVER	26 819	0,4	606 548	9,6	46 471	0,7
33	DAUPHIN-OCBRE	61 163	0,5	1 264 965	9,7	40 150	0,3
34	DUCK MOUNTAIN	31 887	0,6	654 480	11,3	30 322	0,5
35	SWAN VALLEY	81 117	0,6	1 307 388	9,4	111 752	0,8
36	INTERMOUNTAIN	45 786	0,6	895 368	11,2	56 277	0,7
37	PELLY TRAIL	27 710	0,4	673 555	9,8	42 055	0,6
38	BIRDTAIL RIVER	40 929	0,5	852 651	9,5	57 896	0,6
39	ROLLING RIVER	63 131	0,4	1 438 029	9,6	83 491	0,6
40	BRANDON	139 235	0,3	3 713 348	8,3	288 853	0,6
41	FORT LA BOSSE	70 049	0,6	1 171 514	9,5	251 189	2,0
42	SOURIS VALLEY	19 286	0,2	699 050	9,0	64 921	0,8
43	ANTLER RIVER	35 945	0,6	532 688	8,4	82 950	1,3
44	TURTLE MOUNTAIN	33 299	0,4	692 145	7,5	89 111	1,0
45	KELSEY	109 306	0,9	1 244 364	10,3	55 839	0,5
46	FLIN FLON	82 453	0,8	1 257 188	11,5	117 176	1,1
47	WESTERN	78 745	0,9	798 047	8,7	77 344	0,8
48	FRONTIER	98 430	0,2	8 294 320	14,0	638 712	1,1
49	DSFM	126 814	0,4	3 142 545	8,7	329 320	0,9
50	PRAIRIE SPIRIT	102 906	0,7	1 440 841	10,0	176 834	1,2
2264	CHURCHILL			302 783	14,4	10 474	0,5
2309	SNOW LAKE			320 367	14,1	13 156	0,6
2312	LYNN LAKE			254 197	12,6	16 222	0,8
2355	MYSTERY LAKE	134 790	0,5	2 705 032	10,9	173 066	0,7
2439	SPRAGUE CONSOLIDATED			134 969	9,7	13 969	1,0
2460	LEAF RAPIDS			373 642	11,3	39 404	1,2
3000	WPG. TECHNICAL COLLEGE			533 024	9,2	31 623	0,5
	PROVINCE	6 214 127	0,5	123 004 320	9,5	15 788 673	1,2
2155	PINE FALLS			103 816	8,7	40 088	3,4
2408	WHITESHELL			258 844	12,1	307	0,0

		FONCTION 800 : (SUITE)			
N°	DIVISION OU DISTRICT	AUTRES BÂTIMENTS		ENTRETIEN DE TERRAIN	
		MONTANT	%	MONTANT	%
1	WINNIPEG	1 633 090	0,7	673 582	0,3
2	ST. JAMES-ASSINIBOIA	442 947	0,7	194 995	0,3
3	ASSINIBOINE SOUTH	122 165	0,3	71 732	0,2
4	ST-BONIFACE	122 755	0,3	15 760	0,0
5	FORT GARRY	291 440	0,6	137 099	0,3
6	ST-VITAL	90 120	0,2	251 653	0,4
9	RIVER EAST	166 216	0,2	160 647	0,2
10	SEVEN OAKS	334 644	0,6	126 046	0,2
11	LORD SELKIRK	136 574	0,4	80 029	0,2
12	TRANSCONA-SPRINGFIELD	98 119	0,2	162 565	0,3
13	AGASSIZ	54 628	0,3	22 682	0,1
14	RIVIÈRE SEINE	30 000	0,1	89 638	0,4
15	HANOVER	68 464	0,2	77 657	0,2
16	BOUNDARY	17 114	0,3	29 157	0,5
17	RIVIÈRE ROUGE	13 017	0,3	23 337	0,6
18	RHINELAND	198 290	2,1	5 939	0,1
19	MORRIS-MACDONALD	37 036	0,3		
20	WHITE HORSE PLAIN	69 161	0,9	6 843	0,1
21	INTERLAKE	55 339	0,2	73 958	0,3
22	EVERGREEN	86 468	0,7	12 504	0,1
23	LAKESHORE	30 220	0,3		
24	PORTAGE-LA-PRAIRIE	44 021	0,2	27 272	0,1
25	MIDLAND	77 552	0,7	21 231	0,2
26	GARDEN VALLEY	12 703	0,1	12 806	0,1
28	MOUNTAIN	26 073	0,4	9 465	0,1
30	PINE CREEK	41 777	0,5	16 569	0,2
31	BEAUTIFUL PLAINS	59 937	0,6	23 913	0,2
32	TURTLE RIVER	20 739	0,3	12 620	0,2
33	DAUPHIN-OCBRE	43 550	0,3	36 647	0,3
34	DUCK MOUNTAIN	25 067	0,4		
35	SWAN VALLEY	76 999	0,6	61 814	0,4
36	INTERMOUNTAIN	20 589	0,3		
37	PELLY TRAIL	8 123	0,1	9 718	0,1
38	BIRDTAIL RIVER	60 534	0,7	21 381	0,2
39	ROLLING RIVER	24 675	0,2		
40	BRANDON	173 071	0,4	62 632	0,1
41	FORT LA BOSSE	45 785	0,4	19 504	0,2
42	SOURIS VALLEY	17 505	0,2		
43	ANTLER RIVER	14 408	0,2	120 429	1,9
44	TURTLE MOUNTAIN	40 618	0,4	5 776	0,1
45	KELSEY	37 434	0,3	1 786	0,0
46	FLIN FLON	35 933	0,3	6 573	0,1
47	WESTERN	10 693	0,1	13 984	0,2
48	FRONTIER	1 747 963	2,9	8 602	0,0
49	DSFM	160 835	0,4	164 868	0,5
50	PRAIRIE SPIRIT	55 179	0,4	52 951	0,4
2264	CHURCHILL			5 409	0,3
2309	SNOW LAKE	5 309	0,2		
2312	LYNN LAKE			539	0,0
2355	MYSTERY LAKE	119 173	0,5	153 552	0,6
2439	SPRAGUE CONSOLIDATED			16 011	1,1
2460	LEAF RAPIDS	151 292	4,6	1 592	0,0
3000	WPG. TECHNICAL COLLEGE			18 303	0,3
	PROVINCE	7 255 344	0,6	3 121 771	0,2
2155	PINE FALLS			1 481	0,1
2408	WHITESHELL	3 672	0,2	4 043	0,2

		FUNCTION 900 : IMPÔTS			
N°	DIVISION OU DISTRICT	SERVICE DE LA DETTE		TAXE DESTINÉE À LA SANTÉ ET À L'ÉDUCATION	
		MONTANT	%	MONTANT	%
1	WINNIPEG	405 494	0,2	4 183 405	1,7
2	ST. JAMES-ASSINIBOIA	113 975	0,2	1 002 866	1,7
3	ASSINIBOINE SOUTH	41 802	0,1	715 305	1,7
4	ST-BONIFACE	63 794	0,2	696 435	1,7
5	FORT GARRY	138 654	0,3	842 080	1,7
6	ST-VITAL	113 163	0,2	956 849	1,7
9	RIVER EAST			1 396 036	1,7
10	SEVEN OAKS	62 132	0,1	1 019 778	1,7
11	LORD SELKIRK	54 289	0,2	538 455	1,7
12	TRANSCONA-SPRINGFIELD	51 703	0,1	925 943	1,8
13	AGASSIZ	87 223	0,4	313 856	1,6
14	RIVIÈRE SEINE	16 708	0,1	358 190	1,6
15	HANOVER	68 312	0,2	527 021	1,6
16	BOUNDARY	19 154	0,3	98 212	1,6
17	RIVIÈRE ROUGE	3 505	0,1	64 653	1,6
18	RHINELAND	55 897	0,6	154 231	1,6
19	MORRIS-MACDONALD	47 496	0,3	227 631	1,5
20	WHITE HORSE PLAIN	22 222	0,3	124 674	1,6
21	INTERLAKE	55 461	0,2	363 354	1,6
22	EVERGREEN	67 539	0,6	178 454	1,5
23	LAKESHORE	26 491	0,3	163 520	1,6
24	PORTAGE-LA-PRAIRIE	18 745	0,1	370 388	1,6
25	MIDLAND	25 323	0,2	164 071	1,6
26	GARDEN VALLEY	27 405	0,2	280 803	1,7
28	MOUNTAIN	4 153	0,1	102 162	1,6
30	PINE CREEK	2 279	0,0	151 208	1,6
31	BEAUTIFUL PLAINS	11 546	0,1	174 285	1,6
32	TURTLE RIVER	6 634	0,1	99 040	1,6
33	DAUPHIN-OCBRE	23 893	0,2	211 924	1,6
34	DUCK MOUNTAIN	4 304	0,1	89 335	1,5
35	SWAN VALLEY			217 214	1,6
36	INTERMOUNTAIN	21 485	0,3	105 398	1,3
37	PELTY TRAIL	1 033	0,0	97 465	1,4
38	BIRDTAIL RIVER	42 196	0,5	142 797	1,6
39	ROLLING RIVER	89 227	0,6	232 469	1,6
40	BRANDON	20 055	0,0	759 249	1,7
41	FORT LA BOSSE	38 302	0,3	192 999	1,6
42	SOURIS VALLEY	30 993	0,4	124 690	1,6
43	ANTLER RIVER	24 708	0,4	98 212	1,5
44	TURTLE MOUNTAIN	29 675	0,3	140 592	1,5
45	KELSEY	15 547	0,1	206 692	1,7
46	FLIN FLON	54 290	0,5	172 735	1,6
47	WESTERN	21 831	0,2	152 070	1,7
48	FRONTIER	105 482	0,2	870 467	1,5
49	DSFM	36 644	0,1	561 393	1,5
50	PRAIRIE SPIRIT	16 174	0,1	229 132	1,6
2264	CHURCHILL	7 185	0,3	12 425	0,6
2309	SNOW LAKE	330	0,0	21 169	0,9
2312	LYNN LAKE	2 013	0,1	11 836	0,6
2355	MYSTERY LAKE	107 156	0,4	423 745	1,7
2439	SPRAGUE CONSOLIDATED	110	0,0		
2460	LEAF RAPIDS	3 427	0,1	44 183	1,3
3000	WPG. TECHNICAL COLLEGE	12 261	0,2	71 929	1,2
	PROVINCE	2 319 420	0,2	21 383 025	1,6
2155	PINE FALLS				
2408	WHITESHELL	21	0,0	23 058	1,1

ANALYSE DES DÉPENSES DE TRANSPORT
CHIFFRES RÉELS DU FONDS D'ADMINISTRATION GÉNÉRALE 2001-2002

		TRANSPORT ORDINAIRE (PROGRAMME 720)						
N°	DIVISION OU DISTRICT	MONTANT	ÉLÈVES TRANSPORTÉS	PAR ÉLÈVE	TOTAL DES KILOMÈTRES (PARCOURS)	COÛT PAR KM	KILOMÈTRES EN CHARGE	COÛT PAR KM
1	WINNIPEG	2 408 169	1 905	1 264	1 041 040	2,31	656 020	3,67
2	ST. JAMES-ASSINIBOIA	885 836	2 215	400	392 459	2,26	255 792	3,46
3	ASSINIBOINE SOUTH	526 484	659	799	183 662	2,87	117 080	4,50
4	ST-BONIFACE	434 254	1 017	427	136 964	3,17	86 912	5,00
5	FORT GARRY	453 357	712	637	171 326	2,65	109 422	4,14
6	ST-VITAL	748 207	1 066	702	319 410	2,34	184 080	4,06
9	RIVER EAST	1 387 838	2 637	526	694 395	2,00	375 960	3,69
10	SEVEN OAKS	1 499 442	3 056	491	507 200	2,96	380 200	3,94
11	LORD SELKIRK	1 438 261	3 105	463	1 033 562	1,39	685 062	2,10
12	TRANSCONA-SPRINGFIELD	1 595 759	2 699	591	1 143 502	1,40	737 196	2,16
13	AGASSIZ	1 357 311	1 803	753	1 321 324	1,03	858 230	1,58
14	RIVIÈRE SEINE	1 465 303	2 136	686	1 144 180	1,28	758 480	1,93
15	HANOVER	1 575 583	3 964	397	1 071 980	1,47	715 540	2,20
16	BOUNDARY	557 181	582	957	594 656	0,94	418 008	1,33
17	RIVIÈRE ROUGE	341 004	422	808	437 950	0,78	295 830	1,15
18	RHINELAND	605 638	823	736	513 240	1,18	368 550	1,64
19	MORRIS-MACDONALD	1 007 177	1 165	865	830 300	1,21	545 870	1,85
20	WHITE HORSE PLAIN	457 489	560	817	420 941	1,09	370 637	1,23
21	INTERLAKE	1 366 668	1 971	693	1 156 074	1,18	697 224	1,96
22	EVERGREEN	791 137	1 048	755	691 410	1,14	512 620	1,54
23	LAKESHORE	1 069 633	1 012	1 057	1 130 181	0,95	671 365	1,59
24	PORTAGE-LA-PRAIRIE	664 696	1 004	662	713 112	0,93	440 458	1,51
25	MIDLAND	803 887	922	872	825 741	0,97	526 554	1,53
26	GARDEN VALLEY	522 014	1 596	327	434 720	1,20	287 850	1,81
28	MOUNTAIN	423 376	501	845	509 733	0,83	329 049	1,29
30	PINE CREEK	809 026	852	950	966 546	0,84	613 116	1,32
31	BEAUTIFUL PLAINS	654 954	909	721	736 274	0,89	492 735	1,33
32	TURTLE RIVER	601 442	558	1 078	730 831	0,82	528 922	1,14
33	DAUPHIN-OCBRE	513 519	900	571	424 536	1,21	372 894	1,38
34	DUCK MOUNTAIN	511 971	535	957	455 430	1,12	383 770	1,33
35	SWAN VALLEY	946 383	1 637	578	888 113	1,07	706 082	1,34
36	INTERMOUNTAIN	721 634	599	1 205	594 560	1,21	540 126	1,34
37	PELLY TRAIL	698 083	557	1 253	669 940	1,04	457 216	1,53
38	BIRDTAIL RIVER	965 105	667	1 447	946 580	1,02	618 450	1,56
39	ROLLING RIVER	934 542	1 300	719	1 185 220	0,79	776 300	1,20
40	BRANDON	1 164 528	1 619	719	782 208	1,49	449 126	2,59
41	FORT LA BOSSE	995 030	850	1 171	1 140 133	0,87	765 434	1,30
42	SOURIS VALLEY	636 786	521	1 222	778 620	0,82	490 618	1,30
43	ANTLER RIVER	509 312	466	1 093	624 620	0,82	412 460	1,23
44	TURTLE MOUNTAIN	676 224	683	990	794 101	0,85	515 660	1,31
45	KELSEY	255 887	495	517	214 472	1,19	126 578	2,02
46	FLIN FLON	146 007	56	2 607	20 080	7,27	9 880	14,78
47	WESTERN	319 369	738	433	262 929	1,21	161 847	1,97
48	FRONTIER	2 617 358	4 825	542	899 460	2,91	611 944	4,28
49	DSFM	2 501 559	2 732	916	1 805 720	1,39	1 103 464	2,27
50	PRAIRIE SPIRIT	1 204 089	1 088	1 107	1 325 592	0,91	859 750	1,40
2264	CHURCHILL	41 886	197	213				
2309	SNOW LAKE	22 931	31	740	14 448	1,59	4 472	5,13
2312	LYNN LAKE							
2355	MYSTERY LAKE	39 205	S. O.		S. O.		S. O.	
2439	SPRAGUE CONSOLIDATED	110 698	152	728	145 542	0,76	78 692	1,41
2460	LEAF RAPIDS							
3000	WPG. TECHNICAL COLLEGE							
	PROVINCE	42 983 231	61 547	698	33 825 017	1,27	22 463 525	1,91
2155	PINE FALLS	56 515	114	496	28 805	1,96	26 715	2,12
2408	WHITESHELL							

ANALYSE DES DÉPENSES DE TRANSPORT
CHIFFRES RÉELS DU FONDS D'ADMINISTRATION GÉNÉRALE 2001-2002

		ADMINISTRATION, TRANSPORT ORDINAIRE ET AUTRE (PROGRAMMES 710, 720 ET 790)		
N°	DIVISION OU DISTRICT	MONTANT	TOTAL DES KILOMÈTRES (CARNET DE BORD)	COÛT PAR KM
1	WINNIPEG	2 855 225	1 100 000	2,60
2	ST. JAMES-ASSINIBOIA	936 395	475 500	1,97
3	ASSINIBOINE SOUTH	585 537	223 545	2,62
4	ST-BONIFACE	595 517	166 391	3,58
5	FORT GARRY	664 990	281 460	2,36
6	ST-VITAL	923 069	381 157	2,42
9	RIVER EAST	1 708 321	844 466	2,02
10	SEVEN OAKS	1 878 551	784 710	2,39
11	LORD SELKIRK	1 613 393	1 048 544	1,54
12	TRANSCONA-SPRINGFIELD	1 903 941	1 238 482	1,54
13	AGASSIZ	1 426 400	1 254 353	1,14
14	RIVIÈRE SEINE	1 585 475	1 283 857	1,23
15	HANOVER	1 661 047	1 313 325	1,26
16	BOUNDARY	605 341	597 765	1,01
17	RIVIÈRE ROUGE	368 493	428 712	0,86
18	RHINELAND	647 080	460 616	1,40
19	MORRIS-MACDONALD	1 087 945	863 242	1,26
20	WHITE HORSE PLAIN	515 288	440 052	1,17
21	INTERLAKE	1 507 182	1 026 668	1,47
22	EVERGREEN	879 517	683 953	1,29
23	LAKESHORE	1 109 732	1 076 545	1,03
24	PORTAGE-LA-PRAIRIE	715 655	742 000	0,96
25	MIDLAND	844 449	806 166	1,05
26	GARDEN VALLEY	603 785	473 992	1,27
28	MOUNTAIN	473 901	490 176	0,97
30	PINE CREEK	875 056	862 114	1,02
31	BEAUTIFUL PLAINS	773 380	728 124	1,06
32	TURTLE RIVER	659 408	894 361	0,74
33	DAUPHIN-OCBRE	600 940	424 536	1,42
34	DUCK MOUNTAIN	559 030	493 572	1,13
35	SWAN VALLEY	1 057 115	837 293	1,26
36	INTERMOUNTAIN	817 431	637 120	1,28
37	PELLY TRAIL	731 649	669 940	1,09
38	BIRDTAIL RIVER	1 029 497	987 390	1,04
39	ROLLING RIVER	1 041 425	1 116 000	0,93
40	BRANDON	1 288 423	785 587	1,64
41	FORT LA BOSSE	1 065 234	1 158 201	0,92
42	SOURIS VALLEY	653 940	724 228	0,90
43	ANTLER RIVER	551 041	577 070	0,95
44	TURTLE MOUNTAIN	699 424	761 312	0,92
45	KELSEY	341 964	221 937	1,54
46	FLIN FLON	174 523	S. O.	
47	WESTERN	367 929	289 382	1,27
48	FRONTIER	3 074 882	1 270 824	2,42
49	DSFM	2 725 920	S. O.	
50	PRAIRIE SPIRIT	1 298 638	1 264 848	1,03
2264	CHURCHILL	70 529		
2309	SNOW LAKE	46 533	23 397	1,99
2312	LYNN LAKE	4 429	S. O.	
2355	MYSTERY LAKE	87 302	S. O.	
2439	SPRAGUE CONSOLIDATED	112 951	145 542	0,78
2460	LEAF RAPIDS	15 109	S. O.	
3000	WPG. TECHNICAL COLLEGE			
	PROVINCE	48 419 931	33 358 455	1,45
2155	PINE FALLS	59 784	S. O.	
2408	WHITESHELL	21 739	S. O.	

ANALYSE DES DÉPENSES DE FONCTIONNEMENT ET D'ENTRETIEN POUR ÉDIFICES SCOLAIRES
CHIFFRES RÉELS DU FONDS D'ADMINISTRATION GÉNÉRALE 2001-2002

N°	DIVISION OU DISTRICT	ENTRETIEN				RÉPARATION ET REMPLACEMENT	
		MONTANT	COÛT PAR ÉLÈVE	COÛT PAR PIED CARRÉ ⁽¹⁾	PIED CARRÉ PAR ÉLÈVE ⁽²⁾	MONTANT	COÛT PAR PIED CARRÉ ⁽¹⁾
1	WINNIPEG	22 197 037	721	4,53	159	7 205 069	1,47
2	ST. JAMES-ASSINIBOIA	5 021 055	549	3,39	162	908 734	0,61
3	ASSINIBOINE SOUTH	3 943 237	674	5,17	130	512 547	0,67
4	ST-BONIFACE	4 452 769	753	4,38	172	266 570	0,26
5	FORT GARRY	3 924 578	544	4,23	128	236 221	0,25
6	ST-VITAL	5 592 514	637	4,60	138	154 217	0,13
9	RIVER EAST	7 756 033	619	4,96	125	376 802	0,24
10	SEVEN OAKS	6 224 494	727	5,75	126	715 589	0,66
11	LORD SELKIRK	2 995 380	635	4,70	135	100 295	0,16
12	TRANSCONA-SPRINGFIELD	4 531 517	587	3,91	150	156 185	0,13
13	AGASSIZ	1 736 553	649	4,43	147	197 603	0,50
14	RIVIÈRE SEINE	2 247 868	639	4,23	151	200 436	0,38
15	HANOVER	3 113 913	520	4,18	124	186 911	0,25
16	BOUNDARY	646 459	769	4,27	180	21 235	0,14
17	RIVIÈRE ROUGE	307 454	630	3,62	174	47 034	0,55
18	RHINELAND	832 965	566	4,20	135	50 462	0,25
19	MORRIS-MACDONALD	1 076 720	579	3,76	154	81 033	0,28
20	WHITE HORSE PLAIN	521 187	546	2,98	183	44 203	0,25
21	INTERLAKE	1 883 363	549	4,26	129	348 991	0,79
22	EVERGREEN	1 154 910	654	4,56	144	104 083	0,41
23	LAKESHORE	781 474	543	3,51	155	114 871	0,52
24	PORTAGE-LA-PRAIRIE	2 430 125	680	3,87	176	170 593	0,27
25	MIDLAND	878 421	602	3,92	153	139 924	0,62
26	GARDEN VALLEY	1 362 999	479	4,02	119	50 975	0,15
28	MOUNTAIN	445 278	505	3,00	168	63 819	0,43
30	PINE CREEK	765 515	588	3,66	161	179 295	0,86
31	BEAUTIFUL PLAINS	877 453	531	3,75	142	216 399	0,93
32	TURTLE RIVER	606 548	732	2,93	250	46 471	0,22
33	DAUPHIN-OCBRE	1 264 965	665	2,52	263	40 150	0,08
34	DUCK MOUNTAIN	654 480	893	3,35	267	30 322	0,16
35	SWAN VALLEY	1 307 388	680	3,89	175	111 752	0,33
36	INTERMOUNTAIN	895 368	888	3,58	248	56 277	0,22
37	PELLY TRAIL	673 555	699	3,65	192	42 055	0,23
38	BIRDTAIL RIVER	852 651	730	3,61	202	57 896	0,25
39	ROLLING RIVER	1 438 029	678	4,33	157	83 491	0,25
40	BRANDON	3 713 348	502	3,49	144	288 853	0,27
41	FORT LA BOSSE	1 171 514	708	4,34	163	251 189	0,93
42	SOURIS VALLEY	699 050	661	4,19	158	64 921	0,39
43	ANTLER RIVER	532 688	684	3,39	202	82 950	0,53
44	TURTLE MOUNTAIN	692 145	557	3,67	152	89 111	0,47
45	KELSEY	1 244 364	660	3,66	181	55 839	0,16
46	FLIN FLON	1 257 188	875	5,42	161	117 176	0,51
47	WESTERN	798 047	552	4,37	126	77 344	0,42
48	FRONTIER	8 294 320	1 587	9,54	166	638 712	0,74
49	DSFM	3 142 545	738	4,45	166	329 320	0,47
50	PRAIRIE SPIRIT	1 440 841	818	3,90	210	176 834	0,48
2264	CHURCHILL	302 783	1 541	3,93	392	10 474	0,14
2309	SNOW LAKE	320 367	1 229	5,31	231	13 156	0,22
2312	LYNN LAKE	254 197	1 461	4,29	341	16 222	0,27
2355	MYSTERY LAKE	2 705 032	814	5,87	139	173 066	0,38
2439	SPRAGUE CONSOLIDATED	134 969	862	4,86	177	13 969	0,50
2460	LEAF RAPIDS	373 642	1 373	4,53	303	39 404	0,48
3000	WPG. TECHNICAL COLLEGE	533 024	794	4,24	187	31 623	0,25
	PROVINCE	123 004 320	679	4,44	153	15 788 673	0,57
2155	PINE FALLS	103 816	711	S. O.	S. O.	40 088	S. O.
2408	WHITESHELL	258 844	1 003	S. O.	S. O.	307	S. O.

(1) CE CHIFFRE EST ÉTABLI EN FONCTION DE LA GRANDEUR DE L'AIRE (PIEDS CARRÉS) DES ÉCOLES OUVERTES AU 30 JUIN 2002.

(2) CE CHIFFRE EST ÉTABLI EN FONCTION DU NOMBRE DE PIEDS CARRÉS (INDIQUE CI-DESSUS) DIVISÉ PAR LE TOTAL DES INSCRIPTIONS
É.T.P. DE LA PAGE 7.

ANALYSE DES DÉPENSES PAR OBJET
CHIFFRES RÉELS DU FONDS D'ADMINISTRATION GÉNÉRALE 2001-2002

		DÉPENSES DE TECHNOLOGIE DE L'INFORMATION ⁽¹⁾								
		SALAIRES			SERVICES			ÉQUIPEMENT		
N°	DIVISION OU DISTRICT	MONTANT	%	PAR ÉLÈVE	MONTANT	%	PAR ÉLÈVE	MONTANT	%	PAR ÉLÈVE
1	WINNIPEG	1 426 764	0,6	46	601 045	0,2	20	4 937 232	2,0	160
2	ST. JAMES-ASSINIBOIA	315 398	0,5	35	69 050	0,1	8	1 289 726	2,1	141
3	ASSINIBOINE SOUTH	279 273	0,7	48	567 339	1,4	97	388 298	0,9	66
4	ST-BONIFACE	194 383	0,5	33	449 980	1,1	76	365 349	0,9	62
5	FORT GARRY	376 819	0,7	52	524 663	1,0	73	650 065	1,3	90
6	ST-VITAL	198 576	0,3	23	307 745	0,5	35	766 293	1,3	87
9	RIVER EAST	262 265	0,3	21	222 506	0,3	18	623 280	0,8	50
10	SEVEN OAKS	131 890	0,2	15	439 642	0,7	51	274 364	0,5	32
11	LORD SELKIRK	89 230	0,3	19	150 723	0,5	32	431 510	1,3	92
12	TRANSCONA-SPRINGFIELD	203 119	0,4	26	87 819	0,2	11	413 430	0,8	54
13	AGASSIZ	39 666	0,2	15	38 452	0,2	14	437 263	2,2	164
14	RIVIÈRE SEINE	76 253	0,3	22	61 297	0,3	17	257 077	1,1	73
15	HANOVER	192 302	0,6	32	91 537	0,3	15	572 883	1,8	96
16	BOUNDARY				5 061	0,1	6	136 142	2,2	162
17	RIVIÈRE ROUGE				18 422	0,4	38	66 770	1,6	137
18	RHINELAND	30 521	0,3	21	7 584	0,1	5	94 529	1,0	64
19	MORRIS-MACDONALD				101 952	0,7	55	140 149	1,0	75
20	WHITE HORSE PLAIN	34 704	0,5	36	65 992	0,9	69	21 650	0,3	23
21	INTERLAKE	82 677	0,4	24	37 266	0,2	11	234 569	1,1	68
22	EVERGREEN	32 287	0,3	18	23 702	0,2	13	132 509	1,1	75
23	LAKESHORE				53 998	0,5	38	120 505	1,2	84
24	PORTAGE-LA-PRAIRIE	138 048	0,6	39	38 832	0,2	11	265 622	1,2	74
25	MIDLAND	45 686	0,4	31	32 112	0,3	22	121 196	1,2	83
26	GARDEN VALLEY	99 332	0,6	35	11 017	0,1	4	291 263	1,8	102
28	MOUNTAIN	25 439	0,4	29	4 504	0,1	5	75 905	1,2	86
30	PINE CREEK	38 493	0,4	30	15 169	0,2	12	71 713	0,8	55
31	BEAUTIFUL PLAINS	65 565	0,6	40	22 430	0,2	14	287 914	2,7	174
32	TURTLE RIVER	35 294	0,6	43	48 197	0,8	58	74 107	1,2	89
33	DAUPHIN-OCBRE	118 131	0,9	62	30 725	0,2	16	190 479	1,5	100
34	DUCK MOUNTAIN	34 101	0,6	47				24 837	0,4	34
35	SWAN VALLEY	183 317	1,3	95	66 796	0,5	35	481 221	3,5	250
36	INTERMOUNTAIN	58 960	0,7	58	46 167	0,6	46	282 322	3,5	280
37	PELLY TRAIL	72 940	1,1	76	29 310	0,4	30	111 566	1,6	116
38	BIRDTAIL RIVER	50 034	0,6	43	21 522	0,2	18	24 815	0,3	21
39	ROLLING RIVER	79 742	0,5	38	34 353	0,2	16	27 740	0,2	13
40	BRANDON	172 281	0,4	23	84 245	0,2	11	593 279	1,3	80
41	FORT LA BOSSE	68 292	0,6	41	27 045	0,2	16	201 901	1,6	122
42	SOURIS VALLEY	88 884	1,1	84	21 156	0,3	20	32 516	0,4	31
43	ANTLER RIVER	56 940	0,9	73	20 743	0,3	27	139 440	2,2	179
44	TURTLE MOUNTAIN	28 859	0,3	23	20 341	0,2	16	88 768	1,0	71
45	KELSEY	44 262	0,4	23	36 929	0,3	20	168 337	1,4	89
46	FLIN FLON	84 163	0,8	59	17 918	0,2	12	68 188	0,6	47
47	WESTERN	97 102	1,1	67	14 073	0,2	10	101 162	1,1	70
48	FRONTIER	329 950	0,6	63	143 630	0,2	27	728 159	1,2	139
49	DSFM	126 803	0,4	30	52 971	0,1	12	602 385	1,7	141
50	PRAIRIE SPIRIT	115 459	0,8	66	29 634	0,2	17	169 623	1,2	96
2264	CHURCHILL	30 601	1,5	156	6 554	0,3	33	12 510	0,6	64
2309	SNOW LAKE	13 142	0,6	50				11 475	0,5	44
2312	LYNN LAKE	40 786	2,0	234	36 234	1,8	208	14 479	0,7	83
2355	MYSTERY LAKE	87 117	0,4	26	49 867	0,2	15	101 592	0,4	31
2439	SPRAGUE CONSOLIDATED				15 010	1,1	96	8 054	0,6	51
2460	LEAF RAPIDS				12 881	0,4	47	48 929	1,5	180
3000	WPG. TECHNICAL COLLEGE	71 956	1,2	107	78 546	1,4	117	268 759	4,7	400
	PROVINCE	6 467 807	0,5	36	4 994 686	0,4	28	18 043 849	1,4	100
2155	PINE FALLS				4 451	0,4	30	224	0,0	2
2408	WHITESHELL				24 972	1,2	97	17 578	0,8	68

(1) NE COMPREND PAS LES DÉPENSES DE LA TECHNOLOGIE DE L'INFORMATION DE LA FONCTION 300 (CENTRES D'APPRENTISSAGE POUR ADULTES) ET DE LA FONCTION 400 (ÉDUCATION ET SERVICES COMMUNAUTAIRES).

ANALYSE DES DÉPENSES PAR OBJET
CHIFFRES RÉELS DU FONDS D'ADMINISTRATION GÉNÉRALE 2001-2002

		DÉPENSES DE TECHNOLOGIE DE L'INFORMATION ⁽¹⁾		
		TOTAL		
N°	DIVISION OU DISTRICT	MONTANT	%	PAR ÉLÈVE
1	WINNIPEG	6 965 041	2,9	226
2	ST. JAMES-ASSINIBOIA	1 674 174	2,8	183
3	ASSINIBOINE SOUTH	1 234 910	2,9	211
4	ST-BONIFACE	1 009 712	2,4	171
5	FORT GARRY	1 551 547	3,1	215
6	ST-VITAL	1 272 614	2,2	145
9	RIVER EAST	1 108 051	1,4	88
10	SEVEN OAKS	845 897	1,4	99
11	LORD SELKIRK	671 463	2,1	142
12	TRANSCONA-SPRINGFIELD	704 368	1,4	91
13	AGASSIZ	515 381	2,6	193
14	RIVIÈRE SEINE	394 627	1,7	112
15	HANOVER	856 722	2,7	143
16	BOUNDARY	141 203	2,3	168
17	RIVIÈRE ROUGE	85 192	2,0	175
18	RHINELAND	132 634	1,4	90
19	MORRIS-MACDONALD	242 101	1,6	130
20	WHITE HORSE PLAIN	122 346	1,6	128
21	INTERLAKE	354 512	1,6	103
22	EVERGREEN	188 498	1,6	107
23	LAKESHORE	174 503	1,7	121
24	PORTAGE-LA-PRAIRIE	442 502	1,9	124
25	MIDLAND	198 994	1,9	136
26	GARDEN VALLEY	401 612	2,5	141
28	MOUNTAIN	105 848	1,7	120
30	PINE CREEK	125 375	1,4	96
31	BEAUTIFUL PLAINS	375 909	3,5	228
32	TURTLE RIVER	157 598	2,5	190
33	DAUPHIN-OCBRE	339 335	2,6	178
34	DUCK MOUNTAIN	58 938	1,0	80
35	SWAN VALLEY	731 334	5,3	380
36	INTERMOUNTAIN	387 449	4,8	384
37	PELLY TRAIL	213 816	3,1	222
38	BIRDTAIL RIVER	96 371	1,1	83
39	ROLLING RIVER	141 835	1,0	67
40	BRANDON	849 805	1,9	115
41	FORT LA BOSSE	297 238	2,4	180
42	SOURIS VALLEY	142 556	1,8	135
43	ANTLER RIVER	217 123	3,4	279
44	TURTLE MOUNTAIN	137 968	1,5	111
45	KELSEY	249 528	2,1	132
46	FLIN FLON	170 269	1,6	118
47	WESTERN	212 337	2,3	147
48	FRONTIER	1 201 739	2,0	230
49	DSFM	782 159	2,2	184
50	PRAIRIE SPIRIT	314 716	2,2	179
2264	CHURCHILL	49 665	2,4	253
2309	SNOW LAKE	24 617	1,1	94
2312	LYNN LAKE	91 499	4,5	526
2355	MYSTERY LAKE	238 576	1,0	72
2439	SPRAGUE CONSOLIDATED	23 064	1,7	147
2460	LEAF RAPIDS	61 810	1,9	227
3000	WPG. TECHNICAL COLLEGE	419 261	7,3	624
	PROVINCE	29 506 342	2,3	163
2155	PINE FALLS	4 675	0,4	32
2408	WHITESHELL	42 550	2,0	165

(1) NE COMPREND PAS LES DÉPENSES DE LA TECHNOLOGIE DE L'INFORMATION DE LA FONCTION 300 (CENTRES D'APPRENTISSAGE POUR ADULTES) ET DE LA FONCTION 400 (ÉDUCATION ET SERVICES COMMUNAUTAIRES).

FONDS D'ADMINISTRATION GÉNÉRALE 2001-2002

RECETTES PAR SOURCE

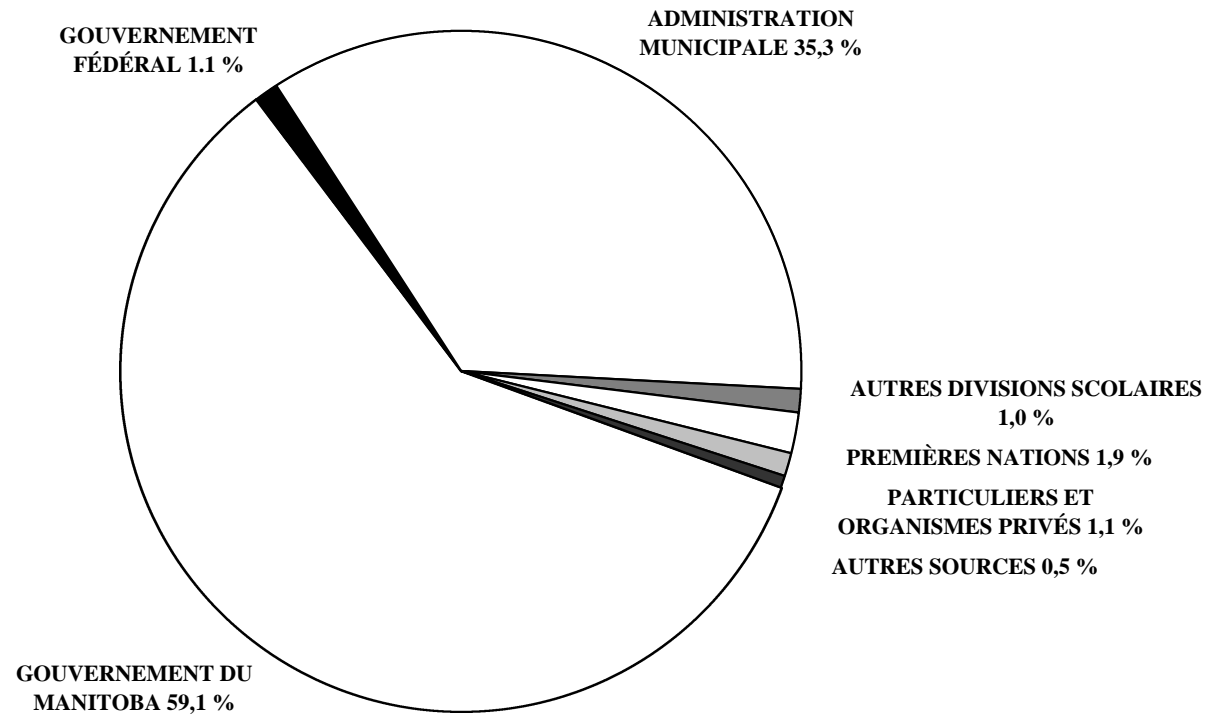

SOMMAIRE DES RECETTES DU FONDS D'ADMINISTRATION GÉNÉRALE : CHIFFRES RÉELS 2001-2002

		POURCENTAGE DES RECETTES DU FONDS ADMINISTRATION GÉNÉRALE						
		GOUVERNEMENTS			AUTRES DIVISIONS SCOLAIRES	PREMIÈRES NATIONS	PARTICULIERS ET ORGANISMES PRIVÉS	AUTRES SOURCES
N°	DIVISION OU DISTRICT	PROVINCIAL	FÉDÉRAL	MUNICIPAL				
1	WINNIPEG	55,7	0,0	41,8	1,0	0,6	0,4	0,5
2	ST. JAMES-ASSINIBOIA	54,5	0,0	41,8	1,2	0,1	1,7	0,7
3	ASSINIBOINE SOUTH	49,6	0,1	49,1	0,7	0,0	0,3	0,2
4	ST-BONIFACE	55,1	0,0	41,3	1,0	0,0	2,0	0,5
5	FORT GARRY	46,8		49,9	1,0	0,0	1,9	0,3
6	ST-VITAL	61,5	0,0	36,2	0,6		0,6	1,0
9	RIVER EAST	62,1	0,0	35,4	0,9	0,0	1,3	0,2
10	SEVEN OAKS	59,5	0,0	38,0	1,3	0,1	0,9	0,2
11	LORD SELKIRK	58,7	0,0	38,0	0,7	0,6	1,6	0,3
12	TRANSCONA-SPRINGFIELD	61,7	0,0	36,8	0,3		0,7	0,5
13	AGASSIZ	57,4	0,1	38,1	1,0	1,6	1,2	0,6
14	RIVIÈRE SEINE	66,5	0,1	32,4	0,6		0,1	0,4
15	HANOVER	75,3		22,6	0,8		1,1	0,3
16	BOUNDARY	59,5		35,3	1,9	2,2	0,5	0,6
17	RIVIÈRE ROUGE	61,6	0,4	34,1	3,4	(0,6)	0,1	1,0
18	RHINELAND	64,6	0,3	31,4	2,1		0,9	0,7
19	MORRIS-MACDONALD	64,9	0,0	32,1	1,8		0,9	0,3
20	WHITE HORSE PLAIN	58,1	0,5	40,8	0,4		0,0	0,1
21	INTERLAKE	65,0		33,9	0,2	0,0	0,6	0,3
22	EVERGREEN	55,3	0,5	41,6	0,4	1,0	1,1	0,0
23	LAKESHORE	70,3		24,9	0,9	2,1	1,6	0,1
24	PORTAGE-LA-PRAIRIE	63,0	0,1	34,1	0,1	2,2	0,4	0,2
25	MIDLAND	63,4	0,2	34,8	0,5		0,5	0,6
26	GARDEN VALLEY	71,6	0,1	26,8	0,8		0,0	0,7
28	MOUNTAIN	67,1	0,2	28,0	1,1	2,0	0,9	0,5
30	PINE CREEK	67,2	0,0	31,9	0,4	0,0	0,2	0,2
31	BEAUTIFUL PLAINS	64,6		32,9	0,6		0,5	1,6
32	TURTLE RIVER	71,6	0,3	27,1	0,6	0,1	0,2	0,1
33	DAUPHIN-OCBRE	64,4	0,4	30,8	0,9	1,1	1,8	0,6
34	DUCK MOUNTAIN	75,4	1,1	18,0	0,7	4,4		0,4
35	SWAN VALLEY	64,2	0,2	29,2	0,6	2,9	1,6	1,3
36	INTERMOUNTAIN	60,9	0,7	36,0		1,8	0,1	0,5
37	PELLY TRAIL	61,3		33,1	0,1	4,8	0,1	0,6
38	BIRDTAIL RIVER	57,7	3,7	35,1	0,4	2,1	1,0	0,1
39	ROLLING RIVER	61,2	0,1	32,7	0,5	4,7	0,0	0,8
40	BRANDON	60,9	0,0	36,1	0,4	0,9	1,3	0,3
41	FORT LA BOSSE	56,1		37,8	0,1	5,3		0,7
42	SOURIS VALLEY	59,8		37,5	0,3		1,1	1,2
43	ANTLER RIVER	55,4		43,6	0,1		0,1	0,9
44	TURTLE MOUNTAIN	63,3	0,0	35,6	0,3		0,4	0,4
45	KELSEY	72,7	0,1	23,5	0,1	2,3		1,2
46	FLIN FLON	59,6	0,5	25,8	1,6	0,3	11,8	0,5
47	WESTERN	65,0	1,0	32,1	0,4		1,4	0,1
48	FRONTIER	46,5	17,0	2,0	0,1	30,2	2,5	1,7
49	DSFM	62,2	8,6	27,9	0,7		0,1	0,4
50	PRAIRIE SPIRIT	62,1	0,0	36,0	0,3	0,7	0,4	0,6
2264	CHURCHILL	70,1		25,2			3,9	0,7
2309	SNOW LAKE	69,4	0,5	28,4				1,7
2312	LYNN LAKE	91,4		6,8	0,5	0,5		0,8
2355	MYSTERY LAKE	65,7	0,1	31,1	0,6	1,3	0,1	1,0
2439	SPRAGUE CONSOLIDATED	68,1		15,5	6,9	9,1	0,1	0,3
2460	LEAF RAPIDS	67,8		31,2	0,3			0,7
3000	WPG. TECHNICAL COLLEGE	39,4			40,7		19,0	0,8
	PROVINCE	59,1	1,1	35,3	1,0	1,9	1,1	0,5
2155	PINE FALLS	17,4			13,7	9,3	55,1	4,5
2408	WHITESHELL	19,6		76,1	3,7		0,3	0,3

		GOUVERNEMENT PROVINCIAL					
		ÉDUCATION ET JEUNESSE			AUTRES RECETTES PROVINCIALES (3)	TOTAL	RECETTES DU FONDS D'ADMINISTRATION GÉNÉRALE (%)
N°	DIVISION OU DISTRICT	PROGRAMME DE FINANCEMENT DES ÉCOLES (1)	AUTRE AIDE (2)	TOTAL			
1	WINNIPEG	128 082 563	6 407 493	134 490 056	1 773 245	136 263 301	55,7
2	ST. JAMES-ASSINIBOIA	31 559 864	1 391 659	32 951 523	130 595	33 082 118	54,5
3	ASSINIBOINE SOUTH	21 721 550	744 920	22 466 470		22 466 470	49,6
4	ST-BONIFACE	22 489 143	987 801	23 476 944	4 217	23 481 161	55,1
5	FORT GARRY	23 711 877	980 395	24 692 272	42 692	24 734 964	46,8
6	ST-VITAL	35 330 371	1 132 789	36 463 160	239 263	36 702 423	61,5
9	RIVER EAST	50 313 196	1 944 981	52 258 177	65 368	52 323 545	62,1
10	SEVEN OAKS	34 950 615	3 053 162	38 003 777	102 235	38 106 012	59,5
11	LORD SELKIRK	18 724 742	854 959	19 579 701	14 129	19 593 830	58,7
12	TRANSCONA-SPRINGFIELD	30 744 768	1 533 791	32 278 559		32 278 559	61,7
13	AGASSIZ	10 957 971	1 154 439	12 112 410	6 128	12 118 538	57,4
14	RIVIÈRE SEINE	15 709 644	666 182	16 375 826	26 938	16 402 764	66,5
15	HANOVER	23 749 233	513 429	24 262 662	103 066	24 365 728	75,3
16	BOUNDARY	3 591 994	176 618	3 768 612	10 138	3 778 750	59,5
17	RIVIÈRE ROUGE	2 545 463	140 676	2 686 139		2 686 139	61,6
18	RHINELAND	5 750 203	480 033	6 230 236	47 652	6 277 888	64,6
19	MORRIS-MACDONALD	8 313 074	1 942 181	10 255 255	3 479	10 258 734	64,9
20	WHITE HORSE PLAIN	4 624 917	103 795	4 728 712		4 728 712	58,1
21	INTERLAKE	14 717 164	603 245	15 320 409	8 607	15 329 016	65,0
22	EVERGREEN	6 592 806	265 460	6 858 266	143 140	7 001 406	55,3
23	LAKESHORE	7 191 730	197 052	7 388 782	20 968	7 409 750	70,3
24	PORTAGE-LA-PRAIRIE	14 083 455	620 218	14 703 673	1 487	14 705 160	63,0
25	MIDLAND	6 307 523	604 968	6 912 491	13 745	6 926 236	63,4
26	GARDEN VALLEY	11 373 330	390 464	11 763 794	8 485	11 772 279	71,6
28	MOUNTAIN	4 276 511	95 199	4 371 710	5 153	4 376 863	67,1
30	PINE CREEK	6 278 157	151 123	6 429 280	1 295	6 430 575	67,2
31	BEAUTIFUL PLAINS	7 030 715	161 590	7 192 305	880	7 193 185	64,6
32	TURTLE RIVER	4 679 743	104 623	4 784 366		4 784 366	71,6
33	DAUPHIN-OCBRE	8 257 851	277 896	8 535 747	27 880	8 563 627	64,4
34	DUCK MOUNTAIN	4 109 855	247 716	4 357 571		4 357 571	75,4
35	SWAN VALLEY	8 863 283	393 949	9 257 232	57 235	9 314 467	64,2
36	INTERMOUNTAIN	4 520 700	123 262	4 643 962	7 436	4 651 398	60,9
37	PELLY TRAIL	4 193 961	100 001	4 293 962		4 293 962	61,3
38	BIRDTAIL RIVER	5 244 113	135 889	5 380 002		5 380 002	57,7
39	ROLLING RIVER	9 454 955	336 836	9 791 791	5 547	9 797 338	61,2
40	BRANDON	27 005 958	861 660	27 867 618	2 959	27 870 577	60,9
41	FORT LA BOSSE	6 709 909	291 629	7 001 538		7 001 538	56,1
42	SOURIS VALLEY	4 766 323	120 869	4 887 192	23 437	4 910 629	59,8
43	ANTLER RIVER	3 359 692	122 811	3 482 503	23 646	3 506 149	55,4
44	TURTLE MOUNTAIN	5 530 953	472 139	6 003 092	3 140	6 006 232	63,3
45	KELSEY	8 685 809	302 343	8 988 152	1 874	8 990 026	72,7
46	FLIN FLON	6 349 891	217 755	6 567 646		6 567 646	59,6
47	WESTERN	5 773 396	330 251	6 103 647	16 974	6 120 621	65,0
48	FRONTIER	20 841 706	7 331 170	28 172 876	136 239	28 309 115	46,5
49	DSFM	20 193 419	2 513 250	22 706 669	116 386	22 823 055	62,2
50	PRAIRIE SPIRIT	9 023 975	216 000	9 239 975	17 486	9 257 461	62,1
2264	CHURCHILL	1 236 995	111 180	1 348 175		1 348 175	70,1
2309	SNOW LAKE	1 386 430	20 331	1 406 761	7 076	1 413 837	69,4
2312	LYNN LAKE	1 325 822	12 242	1 338 064		1 338 064	91,4
2355	MYSTERY LAKE	15 755 962	425 634	16 181 596		16 181 596	65,7
2439	SPRAGUE CONSOLIDATED	944 144	776	944 920		944 920	68,1
2460	LEAF RAPIDS	1 792 019	44 059	1 836 078	119 156	1 955 234	67,8
3000	WPG. TECHNICAL COLLEGE	661 152	2 727 335	3 388 487		3 388 487	39,4
	PROVINCE	741 390 595	45 140 228	786 530 823	3 339 376	789 870 199	59,1
2155	PINE FALLS	242 931		242 931		242 931	17,4
2408	WHITESHELL	435 678	25 270	460 948	2 630	463 578	19,6

(1) POUR PLUS DE DÉTAILS, REPORTEZ-VOUS À L'ANNEXE.

(2) COMPREND DIVERS AUTRES TYPES D'AIDE (PROGRAMMES INSTITUTIONNELS, CENTRES D'APPRENTISSAGE POUR ADULTES, SUBVENTIONS D'AIDE GÉNÉRALE, ETC.).

(3) COMPREND DES RECETTES PROVENANT D'AUTRES MINISTÈRES DU GOUVERNEMENT DU MANITOBA.

N°	DIVISION OU DISTRICT	GOVERNEMENT FÉDÉRAL		ADMINISTRATION MUNICIPALE		AUTRES DIVISIONS SCOLAIRES		PREMIÈRES NATIONS	
		RECETTES	%	RECETTES	%	RECETTES	%	RECETTES	%
1	WINNIPEG	12 000	0,0	102 316 010	41,8	2 364 781	1,0	1 457 524	0,6
2	ST. JAMES-ASSINIBOIA	16 926	0,0	25 405 000	41,8	747 389	1,2	40 002	0,1
3	ASSINIBOINE SOUTH	25 764	0,1	22 207 756	49,1	330 503	0,7	13 870	0,0
4	ST-BONIFACE	13 465	0,0	17 614 842	41,3	428 774	1,0	4 970	0,0
5	FORT GARRY			26 376 041	49,9	522 917	1,0	26 280	0,0
6	ST-VITAL	13 139	0,0	21 623 396	36,2	386 030	0,6		
9	RIVER EAST	24 562	0,0	29 840 044	35,4	771 624	0,9	21 105	0,0
10	SEVEN OAKS	11 222	0,0	24 334 375	38,0	822 353	1,3	84 902	0,1
11	LORD SELKIRK	4 025	0,0	12 666 408	38,0	239 421	0,7	215 988	0,6
12	TRANSCONA-SPRINGFIELD	7 263	0,0	19 218 394	36,8	134 588	0,3		
13	AGASSIZ	15 457	0,1	8 047 596	38,1	204 818	1,0	330 978	1,6
14	RIVIÈRE SEINE	19 732	0,1	7 983 101	32,4	145 423	0,6		
15	HANOVER			7 303 200	22,6	247 840	0,8		
16	BOUNDARY			2 244 006	35,3	123 133	1,9	139 379	2,2
17	RIVIÈRE ROUGE	16 486	0,4	1 486 982	34,1	146 835	3,4	(26 444)	(0,6)
18	RHINELAND	30 757	0,3	3 046 624	31,4	202 244	2,1		
19	MORRIS-MACDONALD	1 671	0,0	5 070 849	32,1	287 376	1,8		
20	WHITE HORSE PLAIN	43 990	0,5	3 323 233	40,8	29 871	0,4		
21	INTERLAKE			8 000 000	33,9	36 797	0,2	6 731	0,0
22	EVERGREEN	67 785	0,5	5 269 557	41,6	49 871	0,4	129 960	1,0
23	LAKESHORE			2 626 117	24,9	93 221	0,9	223 465	2,1
24	PORTAGE-LA-PRAIRIE	17 608	0,1	7 957 404	34,1	12 503	0,1	514 597	2,2
25	MIDLAND	23 018	0,2	3 799 183	34,8	51 976	0,5		
26	GARDEN VALLEY	10 000	0,1	4 416 000	26,8	135 745	0,8		
28	MOUNTAIN	15 277	0,2	1 827 943	28,0	70 799	1,1	133 526	2,0
30	PINE CREEK	4 408	0,0	3 053 486	31,9	38 983	0,4	1 150	0,0
31	BEAUTIFUL PLAINS			3 661 046	32,9	62 160	0,6		
32	TURTLE RIVER	17 600	0,3	1 812 354	27,1	38 958	0,6	7 790	0,1
33	DAUPHIN-OCBRE	57 697	0,4	4 096 553	30,8	121 175	0,9	142 110	1,1
34	DUCK MOUNTAIN	61 638	1,1	1 041 747	18,0	39 254	0,7	256 648	4,4
35	SWAN VALLEY	23 219	0,2	4 228 759	29,2	86 773	0,6	423 162	2,9
36	INTERMOUNTAIN	52 591	0,7	2 746 472	36,0			134 616	1,8
37	PELLY TRAIL			2 319 778	33,1	7 310	0,1	333 261	4,8
38	BIRDTAIL RIVER	341 703	3,7	3 277 717	35,1	35 775	0,4	192 337	2,1
39	ROLLING RIVER	15 087	0,1	5 234 170	32,7	85 424	0,5	758 005	4,7
40	BRANDON	15 314	0,0	16 532 000	36,1	170 517	0,4	431 132	0,9
41	FORT LA BOSSE			4 714 984	37,8	18 434	0,1	662 922	5,3
42	SOURIS VALLEY			3 080 226	37,5	22 627	0,3		
43	ANTLER RIVER			2 758 333	43,6	7 155	0,1		
44	TURTLE MOUNTAIN	341	0,0	3 383 514	35,6	30 574	0,3		
45	KELSEY	17 633	0,1	2 910 228	23,5	8 213	0,1	286 170	2,3
46	FLIN FLON	50 594	0,5	2 843 511	25,8	175 334	1,6	33 876	0,3
47	WESTERN	94 587	1,0	3 018 788	32,1	36 528	0,4		
48	FRONTIER	10 371 369	17,0	1 238 956	2,0	73 500	0,1	18 374 161	30,2
49	DSFM	3 141 196	8,6	10 238 718	27,9	264 532	0,7		
50	PRAIRIE SPIRIT	1 422	0,0	5 365 804	36,0	46 127	0,3	98 487	0,7
2264	CHURCHILL			484 214	25,2				
2309	SNOW LAKE	10 868	0,5	578 010	28,4				
2312	LYNN LAKE			100 000	6,8	6 720	0,5	7 241	0,5
2355	MYSTERY LAKE	33 032	0,1	7 664 390	31,1	143 779	0,6	309 807	1,3
2439	SPRAGUE CONSOLIDATED			215 113	15,5	95 216	6,9	126 766	9,1
2460	LEAF RAPIDS			898 940	31,2	8 304	0,3		
3000	WPG. TECHNICAL COLLEGE					3 505 073	40,7		
	PROVINCE	14 700 446	1,1	471 501 872	35,3	13 715 277	1,0	25 896 474	1,9
2155	PINE FALLS					191 989	13,7	129 772	9,3
2408	WHITESHELL			1 800 219	76,1	86 652	3,7		

N°	DIVISION OU DISTRICT	PARTICULIERS ET ORGANISMES PRIVÉS		AUTRES SOURCES		TOTAL DES RECETTES NON PROVINCIALES		TOTAL DU FONDS D'ADMINISTRATION GÉNÉRALE RECETTES
		RECETTES	%	RECETTES	%	RECETTES	%	
1	WINNIPEG	977 869	0,4	1 237 140	0,5	108 365 324	44,3	244 628 625
2	ST. JAMES-ASSINIBOIA	1 001 975	1,7	412 618	0,7	27 623 910	45,5	60 706 028
3	ASSINIBOINE SOUTH	143 261	0,3	84 649	0,2	22 805 803	50,4	45 272 273
4	ST-BONIFACE	868 670	2,0	211 824	0,5	19 142 545	44,9	42 623 706
5	FORT GARRY	989 107	1,9	170 047	0,3	28 084 392	53,2	52 819 356
6	ST-VITAL	354 901	0,6	609 705	1,0	22 987 171	38,5	59 689 594
9	RIVER EAST	1 090 810	1,3	155 105	0,2	31 903 250	37,9	84 226 795
10	SEVEN OAKS	574 264	0,9	98 104	0,2	25 925 220	40,5	64 031 232
11	LORD SELKIRK	540 453	1,6	99 071	0,3	13 765 366	41,3	33 359 196
12	TRANSCONA-SPRINGFIELD	381 009	0,7	270 091	0,5	20 011 345	38,3	52 289 904
13	AGASSIZ	251 163	1,2	127 135	0,6	8 977 147	42,6	21 095 685
14	RIVIÈRE SEINE	15 080	0,1	94 075	0,4	8 257 411	33,5	24 660 175
15	HANOVER	355 118	1,1	96 608	0,3	8 002 766	24,7	32 368 494
16	BOUNDARY	31 435	0,5	36 768	0,6	2 574 721	40,5	6 353 471
17	RIVIÈRE ROUGE	4 923	0,1	44 611	1,0	1 673 393	38,4	4 359 532
18	RHINELAND	87 292	0,9	66 904	0,7	3 433 821	35,4	9 711 709
19	MORRIS-MACDONALD	142 140	0,9	50 761	0,3	5 552 797	35,1	15 811 531
20	WHITE HORSE PLAIN	1 750	0,0	7 997	0,1	3 406 841	41,9	8 135 553
21	INTERLAKE	148 551	0,6	65 744	0,3	8 257 823	35,0	23 586 839
22	EVERGREEN	132 877	1,1	777	0,0	5 650 827	44,7	12 652 233
23	LAKESHORE	169 574	1,6	11 415	0,1	3 123 792	29,7	10 533 542
24	PORTAGE-LA-PRAIRIE	83 100	0,4	53 191	0,2	8 638 403	37,0	23 343 563
25	MIDLAND	54 569	0,5	66 851	0,6	3 995 597	36,6	10 921 833
26	GARDEN VALLEY	3 000	0,0	112 086	0,7	4 676 831	28,4	16 449 110
28	MOUNTAIN	60 936	0,9	33 647	0,5	2 142 128	32,9	6 518 991
30	PINE CREEK	16 292	0,2	17 683	0,2	3 132 002	32,8	9 562 577
31	BEAUTIFUL PLAINS	51 685	0,5	174 480	1,6	3 949 371	35,4	11 142 556
32	TURTLE RIVER	13 233	0,2	6 178	0,1	1 896 113	28,4	6 680 479
33	DAUPHIN-OCBRE	236 945	1,8	73 841	0,6	4 728 321	35,6	13 291 948
34	DUCK MOUNTAIN			23 361	0,4	1 422 648	24,6	5 780 219
35	SWAN VALLEY	230 365	1,6	194 217	1,3	5 186 495	35,8	14 500 962
36	INTERMOUNTAIN	11 450	0,1	39 432	0,5	2 984 561	39,1	7 635 959
37	PELLY TRAIL	9 847	0,1	41 559	0,6	2 711 755	38,7	7 005 717
38	BIRDTAIL RIVER	93 532	1,0	7 714	0,1	3 948 778	42,3	9 328 780
39	ROLLING RIVER	8 000	0,0	122 007	0,8	6 222 693	38,8	16 020 031
40	BRANDON	609 122	1,3	130 151	0,3	17 888 236	39,1	45 758 813
41	FORT LA BOSSE			86 164	0,7	5 482 504	43,9	12 484 042
42	SOURIS VALLEY	91 861	1,1	100 249	1,2	3 294 963	40,2	8 205 592
43	ANTLER RIVER	3 750	0,1	56 694	0,9	2 825 932	44,6	6 332 081
44	TURTLE MOUNTAIN	36 629	0,4	34 793	0,4	3 485 851	36,7	9 492 083
45	KELSEY			150 811	1,2	3 373 055	27,3	12 363 081
46	FLIN FLON	1 295 005	11,8	53 916	0,5	4 452 236	40,4	11 019 882
47	WESTERN	133 816	1,4	9 913	0,1	3 293 632	35,0	9 414 253
48	FRONTIER	1 499 086	2,5	1 016 082	1,7	32 573 154	53,5	60 882 269
49	DSFM	54 020	0,1	159 056	0,4	13 857 522	37,8	36 680 577
50	PRAIRIE SPIRIT	57 936	0,4	89 473	0,6	5 659 249	37,9	14 916 710
2264	CHURCHILL	75 534	3,9	14 051	0,7	573 799	29,9	1 921 974
2309	SNOW LAKE			33 663	1,7	622 541	30,6	2 036 378
2312	LYNN LAKE			11 279	0,8	125 240	8,6	1 463 304
2355	MYSTERY LAKE	35 389	0,1	252 858	1,0	8 439 255	34,3	24 620 851
2439	SPRAGUE CONSOLIDATED	1 000	0,1	4 112	0,3	442 207	31,9	1 387 127
2460	LEAF RAPIDS			20 780	0,7	928 024	32,2	2 883 258
3000	WPG. TECHNICAL COLLEGE	1 638 816	19,0	73 117	0,8	5 217 006	60,6	8 605 493
	PROVINCE	14 667 140	1,1	7 214 559	0,5	547 695 768	40,9	1 337 565 967
2155	PINE FALLS	770 723	55,1	63 323	4,5	1 155 807	0,8	1 398 738
2408	WHITESHELL	6 975	0,3	8 261	0,3	1 902 107	0,8	2 365 685

FONDS D'ADMINISTRATION GÉNÉRALE
EXCÉDENT OU (DÉFICIT) POUR L'EXERCICE SE TERMINANT LE 30 JUIN 2002

N°	DIVISION OU DISTRICT	EXCÉDENT OU (DÉFICIT) ACCUMULÉ À LA FIN DE L'EXERCICE ⁽¹⁾	POURCENTAGE DES DÉPENSES DE FONCTIONNEMENT DE 2001-2002 ⁽²⁾
1	WINNIPEG	13 107 114	5,4
2	ST. JAMES-ASSINIBOIA	13 559	0,0
3	ASSINIBOINE SOUTH	(158 464)	(0,3)
4	ST-BONIFACE	904 690	2,2
5	FORT GARRY	1 525 211	3,0
6	ST-VITAL	1 537 916	2,6
9	RIVER EAST	2 040 419	2,5
10	SEVEN OAKS	1 774 098	2,8
11	LORD SELKIRK	1 366 240	4,2
12	TRANSCONA-SPRINGFIELD	1 520 602	2,9
13	AGASSIZ	233 068	1,2
14	RIVIÈRE SEINE	2 419 716	10,3
15	HANOVER	1 523 797	4,7
16	BOUNDARY	243 594	3,9
17	RIVIÈRE ROUGE	452 106	10,1
18	RHINELAND	(131 392)	(1,4)
19	MORRIS-MACDONALD	(1 669 884)	(11,1)
20	WHITE HORSE PLAIN	499 917	6,5
21	INTERLAKE	1 393 902	6,2
22	EVERGREEN	740 033	6,2
23	LAKESHORE	622 854	6,1
24	PORTAGE-LA-PRAIRIE	1 831 322	8,0
25	MIDLAND	664 946	6,3
26	GARDEN VALLEY	634 952	3,9
28	MOUNTAIN	836 565	13,0
30	PINE CREEK	852 086	9,2
31	BEAUTIFUL PLAINS	799 786	7,4
32	TURTLE RIVER	514 409	8,0
33	DAUPHIN-OCBRE	319 458	2,5
34	DUCK MOUNTAIN	532 241	9,2
35	SWAN VALLEY	1 657 250	11,8
36	INTERMOUNTAIN	440 802	5,4
37	PELLY TRAIL	1 322 331	19,1
38	BIRDTAIL RIVER	493 393	5,5
39	ROLLING RIVER	742 212	4,9
40	BRANDON	2 049 199	4,6
41	FORT LA BOSSE	763 267	6,2
42	SOURIS VALLEY	816 260	10,5
43	ANTLER RIVER	627 824	9,8
44	TURTLE MOUNTAIN	519 130	5,6
45	KELSEY	535 747	4,4
46	FLIN FLON	46 248	0,4
47	WESTERN	495 192	5,4
48	FRONTIER	2 709 890	4,4
49	DSFM	3 109 079	8,6
50	PRAIRIE SPIRIT	1 822 823	12,6
2264	CHURCHILL	60 973	2,9
2309	SNOW LAKE	148 205	6,4
2312	LYNN LAKE	(321)	(0,0)
2355	MYSTERY LAKE	(44 381)	(0,2)
2439	SPRAGUE CONSOLIDATED	315 161	22,6
2460	LEAF RAPIDS	188 171	5,7
3000	WPG. TECHNICAL COLLEGE	S. O.	S. O.
	PROVINCE	55 763 314	4,2
2155	PINE FALLS	110 254	8,6
2408	WHITESHELL	433 866	20,2

(1) LES DIVISIONS OU DISTRICTS SCOLAIRES ONT PU METTRE DE CÔTÉ LEUR SURPLUS EN PARTIE OU EN TOTALITÉ, POUR DES RAISONS PARTICULIÈRES. SI VOUS DÉSIREZ DE PLUS AMPLES RENSEIGNEMENTS, VEUILLEZ CONSULTER LES ÉTATS FINANCIERS DES DIVISIONS SCOLAIRES.

(2) LES DÉPENSES DE FONCTIONNEMENT INCLUENT LES TRANSFERTS À D'AUTRES DIVISIONS SCOLAIRES, ORGANISMES ET PARTICULAIRES, MAIS NON LES TRANSFERTS NETS AU FONDS DE CAPITAL ET D'EMPRUNT. CES MONTANTS SONT INDIQUÉS COMME DÉPENSES TOTALES À LA PAGE 3.

FONDS DE CAPITAL ET D'EMPRUNT 2001-2002

FONDS ACQUIS

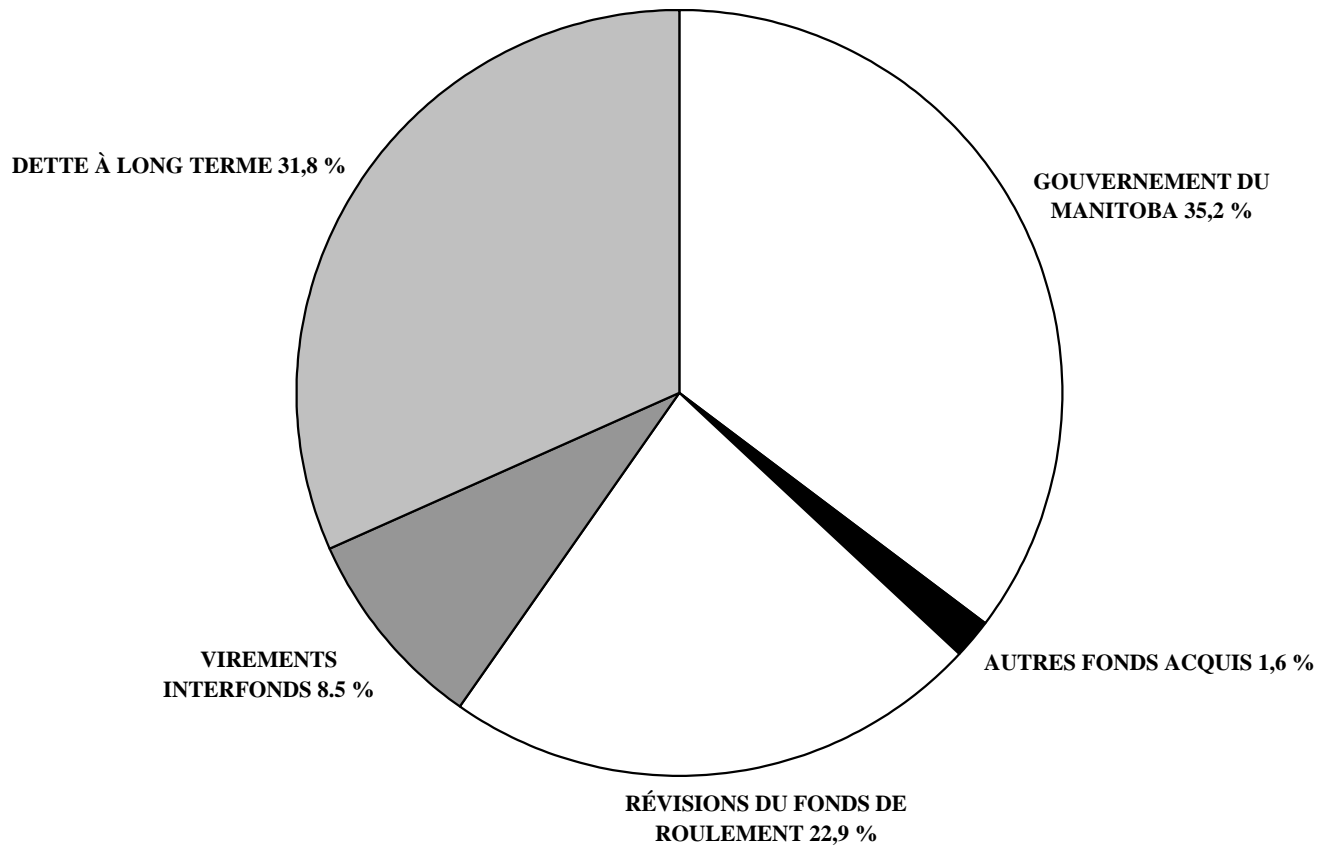

FONDS DE CAPITAL ET D'EMPRUNT 2001-2002

FONDS UTILISÉS

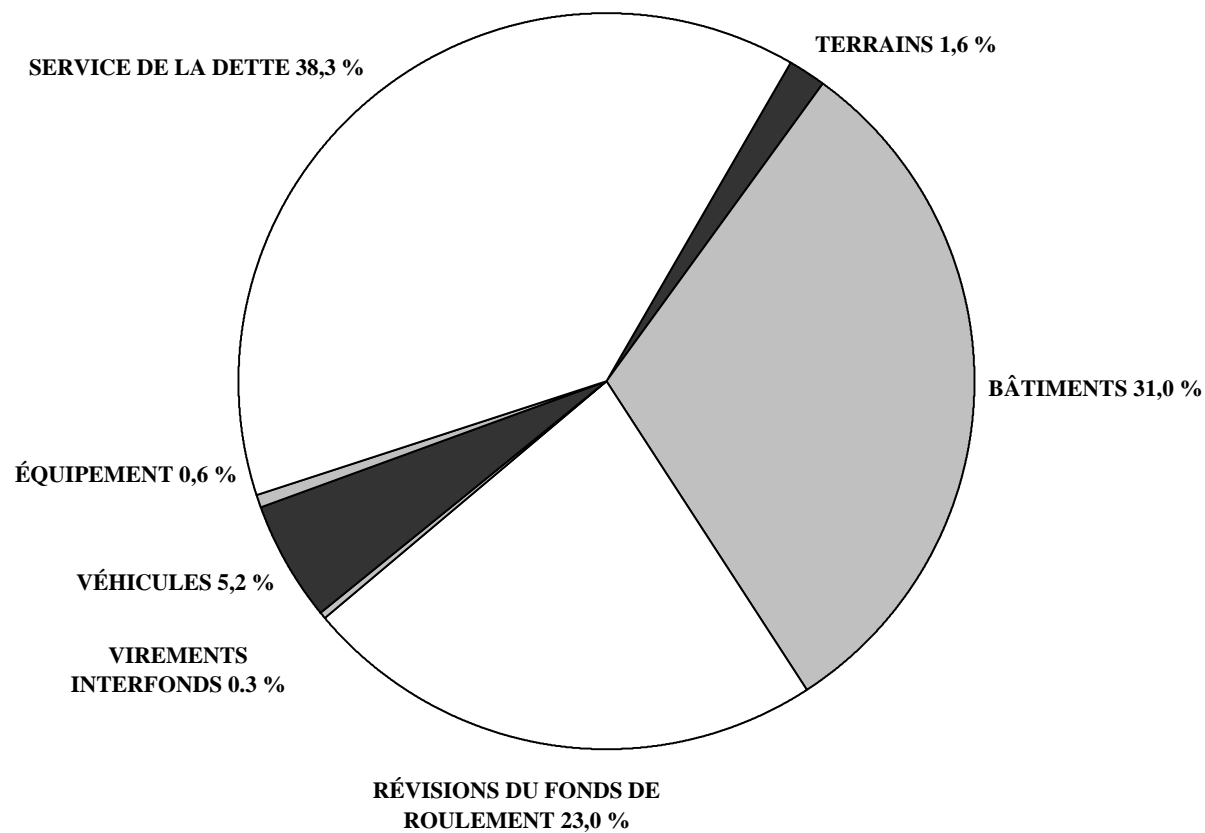

N°	DIVISION OU DISTRICT	FONDS ACQUIS				ÉVOLUTION DU FONDS DE ROULEMENT	TOTAL
		GOVERNEMENT PROVINCIAL	VIREMENTS INTERFONDS	DETTE À LONG TERME	AUTRES		
1	WINNIPEG	11 205 984	652 638	4 868 000	918 232	4 920 300	22 565 154
2	ST. JAMES-ASSINIBOIA	109 766	108 931	1 969 000	534 711	1 541 272	4 263 680
3	ASSINIBOINE SOUTH	1 572 507	200 838	374 000		116 802	2 264 147
4	ST-BONIFACE	927 548	209 394	1 276 345	1 733	3 945 493	6 360 513
5	FORT GARRY	2 155 589	329 391	674 000	2 452	501 569	3 663 001
6	ST-VITAL	3 527 073	244 049	138 000	193 358	483 952	4 586 432
9	RIVER EAST	2 731 371	872 080	3 422 000	3 821	241 947	7 271 219
10	SEVEN OAKS	2 762 894	1 408 061	1 653 000	19 607	2 127 940	7 971 502
11	LORD SELKIRK	1 218 228	525 931	704 000	17 502	551 701	3 017 362
12	TRANSCONA-SPRINGFIELD	2 349 254	888 896	1 541 810	543 082	3 418 860	8 741 902
13	AGASSIZ	906 831	531 556	3 315 000	86 874	1 386 447	6 226 708
14	RIVIÈRE SEINE	1 989 588	740 761	916 000	62 399	371 028	4 079 776
15	HANOVER	2 647 581	409 971	3 925 000	9 600	653 126	7 645 278
16	BOUNDARY	128 613	105 000	215 000	2 072	178 389	629 074
17	RIVIÈRE ROUGE	263 261	118 469			255 850	637 580
18	RHINELAND	348 601	117 934	1 074 000	1 700	833 554	2 375 789
19	MORRIS-MACDONALD	821 384	332 272	3 086 896	73 825	3 815 100	8 129 477
20	WHITE HORSE PLAIN	491 213	90 000			4 768	585 981
21	INTERLAKE	801 845	410 551	410 000	14 240	132 648	1 769 284
22	EVERGREEN	449 728	305 984	2 411 000		962 785	4 129 497
23	LAKESHORE	312 021	209 745	1 030 000	5 500	35 343	1 592 609
24	PORTAGE-LA-PRAIRIE	951 707	164 135	288 000	2 800	144 189	1 550 831
25	MIDLAND	550 507	186 432	762 000	70 216	77 132	1 646 287
26	GARDEN VALLEY	1 621 675	342 402	670 000		297 822	2 931 899
28	MOUNTAIN	524 924	66 000	476 000			1 066 924
30	PINE CREEK	408 012	258 281	460 000	7 255	319 216	1 452 764
31	BEAUTIFUL PLAINS	1 008 944	231 500	79 000	2 000	63 970	1 385 414
32	TURTLE RIVER	482 613	206 686	790 000	2 073	11 237	1 492 609
33	DAUPHIN-OCBRE	718 049	132 445	112 000		89 131	1 051 625
34	DUCK MOUNTAIN	263 090	21 263	597 000	2 143	97 622	981 117
35	SWAN VALLEY	322 582	241 315	193 000	300	200 433	957 630
36	INTERMOUNTAIN	475 458	216 652	147 000	4 500	233 892	1 077 502
37	PELLY TRAIL	525 842		191 000	1 286	325 728	1 043 856
38	BIRDTAIL RIVER	627 934	284 952	165 659		490 314	1 568 859
39	ROLLING RIVER	966 878	501 930	503 000		107 229	2 079 037
40	BRANDON	2 387 885	660 303	1 177 000	18 393	2 161 209	6 404 790
41	FORT LA BOSSE	1 097 482	180 000	1 269 000	5 171	440 767	2 992 420
42	SOURIS VALLEY	207 200	138 507	195 000		80 646	621 353
43	ANTLER RIVER	383 764	74 074	629 000	2 981	58 393	1 148 212
44	TURTLE MOUNTAIN	388 653	253 533	757 000	4 662	140 093	1 543 941
45	KELSEY	316 095	82 487	313 000		140 771	852 353
46	FLIN FLON	212 352	68 588	170 000	1 000	66 103	518 043
47	WESTERN	743 030	86 608	332 758	5 278	25 508	1 193 182
48	FRONTIER	832 514	244 264	1 318 106	43 682	2 823 398	5 261 964
49	DSFM	2 446 151	181 202	6 036 000		2 891 219	11 554 572
50	PRAIRIE SPIRIT	772 901	402 797	254 000	16 372	39 805	1 485 875
2264	CHURCHILL	81 618				224 342	305 960
2309	SNOW LAKE	30 460					30 460
2312	LYNN LAKE	19 496					19 496
2355	MYSTERY LAKE	865 194	78 625	1 911 000		260 585	3 115 404
2439	SPRAGUE CONSOLIDATED	49 528	58 295		2 754	55 840	166 418
2460	LEAF RAPIDS	337 548	34 672	457 000			829 220
3000	WPG. TECHNICAL COLLEGE	729 361	62 569				791 930
	PROVINCE	59 070 327	14 272 969	53 255 574	2 683 574	38 345 467	167 627 911
2155	PINE FALLS						
2408	WHITESHELL		221 000		4 997	614 709	840 706

		FONDS UTILISÉS				
		DÉPENSES EN IMMOBILISATIONS				SERVICE DE LA DETTE
N°	DIVISION OU DISTRICT	TERRAINS	BÂTIMENTS	ÉQUIPEMENT	VÉHICULES	
1	WINNIPEG	921 627	4 759 425		224 751	11 198 283
2	ST. JAMES-ASSINIBOIA		1 899 107	27 654	81 277	904 028
3	ASSINIBOINE SOUTH		450 280	24 800	163 745	1 625 322
4	ST-BONIFACE		1 385 099	34 659	236 345	993 529
5	FORT GARRY		840 226	120 499	182 585	2 154 297
6	ST-VITAL		425 672	36 892		3 537 973
9	RIVER EAST		1 225 824	1 695	276 126	3 006 314
10	SEVEN OAKS	92 403	3 654 288	18 952	262 277	2 920 976
11	LORD SELKIRK		741 313	3 654	944 512	1 150 907
12	TRANSCONA-SPRINGFIELD		1 512 476	245 705	429 628	2 664 380
13	AGASSIZ		2 931 842		135 958	1 044 501
14	RIVIÈRE SEINE		1 108 937		592 223	2 192 031
15	HANOVER	29 508	3 928 433	70 234	385 399	2 635 253
16	BOUNDARY		236 513			128 613
17	RIVIÈRE ROUGE		155 431	36 888	73 191	263 261
18	RHINELAND		1 548 731		90 889	373 792
19	MORRIS-MACDONALD		307 760	226 392		3 780 225
20	WHITE HORSE PLAIN				75 912	491 213
21	INTERLAKE		487 744		30 551	801 845
22	EVERGREEN		3 130 069			676 148
23	LAKESHORE		1 011 511		220 184	310 839
24	PORTAGE-LA-PRAIRIE		372 339		154 601	951 707
25	MIDLAND		807 392	26 199	220 931	567 339
26	GARDEN VALLEY		1 029 632	61 405	79 267	1 621 675
28	MOUNTAIN		436 724			523 949
30	PINE CREEK	7 590	498 088		218 463	442 989
31	BEAUTIFUL PLAINS		59 618		235 948	1 008 944
32	TURTLE RIVER		568 122		148 032	479 796
33	DAUPHIN-OCHRE		162 414		161 152	688 330
34	DUCK MOUNTAIN		646 806		58 880	243 454
35	SWAN VALLEY		400 605		213 076	287 956
36	INTERMOUNTAIN	424 216			146 029	290 326
37	PELLY TRAIL		437 554			525 842
38	BIRDTAIL RIVER		400 871		443 837	650 542
39	ROLLING RIVER		514 432		186 852	966 074
40	BRANDON		1 792 014		504 272	2 442 303
41	FORT LA BOSSE		937 021		220 076	1 095 652
42	SOURIS VALLEY		171 193		138 507	205 018
43	ANTLER RIVER		632 928		74 075	379 835
44	TURTLE MOUNTAIN		796 426		140 054	387 430
45	KELSEY		454 369		81 888	316 096
46	FLIN FLON		190 750			188 352
47	WESTERN		23 269		307 974	740 875
48	FRONTIER	4 098	1 347 370		273 705	832 514
49	DSFM	1 185 345	4 752 097	94 721		2 615 315
50	PRAIRIE SPIRIT		272 132		231 673	767 679
2264	CHURCHILL		42 262			39 356
2309	SNOW LAKE					30 460
2312	LYNN LAKE					19 496
2355	MYSTERY LAKE		1 941 722			943 294
2439	SPRAGUE CONSOLIDATED		20 096	29 708		48 019
2460	LEAF RAPIDS		457 000		34 672	337 548
3000	WPG. TECHNICAL COLLEGE					791 930
	PROVINCE	2 664 787	51 905 927	1 060 057	8 679 517	64 283 825
2155	PINE FALLS					
2408	WHITESHELL		708 705			69 960

N°	DIVISION OU DISTRICT	FONDS UTILISÉS (SUITE)		
		VIREMENTS INTERFONDS	ÉVOLUTION DU FONDS DE ROULEMENT	TOTAL
1	WINNIPEG		5 461 068	22 565 154
2	ST. JAMES-ASSINIBOIA		1 351 614	4 263 680
3	ASSINIBOINE SOUTH			2 264 147
4	ST-BONIFACE	1 733	3 709 148	6 360 513
5	FORT GARRY		365 394	3 663 001
6	ST-VITAL	75 000	510 895	4 586 432
9	RIVER EAST		2 761 260	7 271 219
10	SEVEN OAKS		1 022 606	7 971 502
11	LORD SELKIRK		176 976	3 017 362
12	TRANSCONA-SPRINGFIELD	12 037	3 877 676	8 741 902
13	AGASSIZ		2 114 407	6 226 708
14	RIVIÈRE SEINE	32 164	154 421	4 079 776
15	HANOVER	9 600	586 851	7 645 278
16	BOUNDARY		263 948	629 074
17	RIVIÈRE ROUGE		108 809	637 580
18	RHINELAND	20 998	341 379	2 375 789
19	MORRIS-MACDONALD		3 815 100	8 129 477
20	WHITE HORSE PLAIN		18 856	585 981
21	INTERLAKE		449 144	1 769 284
22	EVERGREEN		323 280	4 129 497
23	LAKESHORE		50 075	1 592 609
24	PORTAGE-LA-PRAIRIE		72 184	1 550 831
25	MIDLAND		24 426	1 646 287
26	GARDEN VALLEY		139 920	2 931 899
28	MOUNTAIN		106 251	1 066 924
30	PINE CREEK		285 634	1 452 764
31	BEAUTIFUL PLAINS		80 904	1 385 414
32	TURTLE RIVER		296 659	1 492 609
33	DAUPHIN-CHRE		39 729	1 051 625
34	DUCK MOUNTAIN		31 977	981 117
35	SWAN VALLEY		55 993	957 630
36	INTERMOUNTAIN	17 152	199 779	1 077 502
37	PELLY TRAIL	80 460		1 043 856
38	BIRDTAIL RIVER	11 516	62 093	1 568 859
39	ROLLING RIVER	52 938	358 741	2 079 037
40	BRANDON		1 666 201	6 404 790
41	FORT LA BOSSE		739 671	2 992 420
42	SOURIS VALLEY		106 635	621 353
43	ANTLER RIVER		61 374	1 148 212
44	TURTLE MOUNTAIN		220 031	1 543 941
45	KELSEY			852 353
46	FLIN FLON	28 250	110 691	518 043
47	WESTERN		121 064	1 193 182
48	FRONTIER		2 804 277	5 261 964
49	DSFM	87 000	2 820 094	11 554 572
50	PRAIRIE SPIRIT		214 391	1 485 875
2264	CHURCHILL		224 342	305 960
2309	SNOW LAKE			30 460
2312	LYNN LAKE			19 496
2355	MYSTERY LAKE		230 388	3 115 404
2439	SPRAGUE CONSOLIDATED		68 594	166 418
2460	LEAF RAPIDS			829 220
3000	WPG. TECHNICAL COLLEGE			791 930
	PROVINCE	428 848	38 604 950	167 627 911
2155	PINE FALLS			
2408	WHITESHELL		62 041	840 706

VALEUR FRACTIONNÉE ET TAXE D'AIDE À L'ÉDUCATION
POUR L'ANNÉE D'IMPOSITION 2001

N°	DIVISION OU DISTRICT	VALEUR FRACTIONNÉE			TAXE D'AIDE À L'ÉDUCATION ⁽¹⁾		
		BIENS RÉSIDENTIELS URBAINS ET AGRICILES	AUTRE	TOTAL	BIENS RÉSIDENTIELS URBAINS ET AGRICILES	AUTRE	TOTAL
1	WINNIPEG	1 926 128 330	1 719 480 270	3 645 608 600	15 254 936	31 053 814	46 308 750
2	ST. JAMES-ASSINIBOIA	839 121 300	556 861 100	1 395 982 400	6 645 841	10 056 911	16 702 752
3	ASSINIBOINE SOUTH	842 744 860	109 715 090	952 459 950	6 674 539	1 981 455	8 655 994
4	ST-BONIFACE	621 928 120	273 194 040	895 122 160	4 925 671	4 933 884	9 859 555
5	FORT GARRY	682 400 920	409 148 770	1 091 549 690	5 404 615	7 389 227	12 793 842
6	ST-VITAL	828 361 920	168 053 070	996 414 990	6 560 626	3 035 038	9 595 665
9	RIVER EAST	1 088 372 770	151 129 360	1 239 502 130	8 619 912	2 729 396	11 349 309
10	SEVEN OAKS	724 804 620	134 752 790	859 557 410	5 740 453	2 433 635	8 174 088
11	LORD SELKIRK	483 272 440	100 415 220	583 687 660	3 827 518	1 813 499	5 641 017
12	TRANSCONA-SPRINGFIELD	546 546 510	285 389 110	831 935 620	4 328 648	5 154 127	9 482 776
13	AGASSIZ	244 243 410	73 886 800	318 130 210	1 934 408	1 334 396	3 268 803
14	RIVIÈRE SEINE	307 268 400	70 262 560	377 530 960	2 433 566	1 268 942	3 702 508
15	HANOVER	289 971 010	126 412 350	416 383 360	2 296 570	2 283 007	4 579 577
16	BOUNDARY	33 402 410	23 006 310	56 408 720	264 547	415 494	680 041
17	RIVIÈRE ROUGE	48 649 910	31 911 260	80 561 170	385 307	576 317	961 625
18	RHINELAND	66 718 350	37 825 970	104 544 320	528 409	683 137	1 211 546
19	MORRIS-MACDONALD	88 492 860	63 624 650	152 117 510	700 863	1 149 061	1 849 925
20	WHITE HORSE PLAIN	70 454 280	36 481 770	106 936 050	557 998	658 861	1 216 859
21	INTERLAKE	217 640 970	78 118 090	295 759 060	1 723 716	1 410 813	3 134 529
22	EVERGREEN	209 170 930	59 237 670	268 408 600	1 656 634	1 069 832	2 726 466
23	LAKESHORE	57 149 150	17 466 990	74 616 140	452 621	315 454	768 075
24	PORTAGE-LA-PRAIRIE	203 475 740	144 928 200	348 403 940	1 611 528	2 617 403	4 228 931
25	MIDLAND	75 774 680	22 704 140	98 478 820	600 135	410 037	1 010 172
26	GARDEN VALLEY	130 234 890	62 984 820	193 219 710	1 031 460	1 137 506	2 168 966
28	MOUNTAIN	31 525 300	21 397 990	52 923 290	249 680	386 448	636 128
30	PINE CREEK	45 154 130	43 226 180	88 380 310	357 621	780 665	1 138 286
31	BEAUTIFUL PLAINS	77 327 520	70 286 690	147 614 210	612 434	1 269 378	1 881 812
32	TURTLE RIVER	34 428 760	9 617 990	44 046 750	272 676	173 701	446 377
33	DAUPHIN-OCBRE	108 448 940	44 208 160	152 657 100	858 916	798 399	1 657 315
34	DUCK MOUNTAIN	18 528 070	2 376 660	20 904 730	146 742	42 922	189 665
35	SWAN VALLEY	81 234 730	43 546 040	124 780 770	643 379	786 441	1 429 821
36	INTERMOUNTAIN	52 014 030	18 967 620	70 981 650	411 951	342 555	754 506
37	PELLY TRAIL	42 449 510	23 758 670	66 208 180	336 200	429 082	765 282
38	BIRDTAIL RIVER	40 237 120	64 267 380	104 504 500	318 678	1 160 669	1 479 347
39	ROLLING RIVER	109 141 100	75 670 230	184 811 330	864 398	1 366 604	2 231 002
40	BRANDON	543 835 810	377 788 340	921 624 150	4 307 180	6 822 857	11 130 037
41	FORT LA BOSSE	61 917 010	103 771 480	165 688 490	490 383	1 874 113	2 364 496
42	SOURIS VALLEY	40 162 620	43 843 490	84 006 110	318 088	791 813	1 109 901
43	ANTLER RIVER	32 974 910	30 714 080	63 688 990	261 161	554 696	815 858
44	TURTLE MOUNTAIN	56 579 680	31 198 750	87 778 430	448 111	563 449	1 011 560
45	KELSEY	72 099 660	51 882 890	123 982 550	571 029	937 005	1 508 034
46	FLIN FLON	50 954 200	19 706 020	70 660 220	403 557	355 891	759 448
47	WESTERN	90 619 350	39 110 700	129 730 050	717 705	706 339	1 424 044
48	FRONTIER	32 563 900	20 414 680	52 978 580	257 906	368 689	626 595
49	DSFM						
50	PRAIRIE SPIRIT	68 463 160	42 168 840	110 632 000	542 228	761 569	1 303 797
2264	CHURCHILL	4 476 880	8 299 490	12 776 370	35 457	149 889	185 346
2309	SNOW LAKE	8 409 080	2 040 040	10 449 120	66 600	36 843	103 443
2312	LYNN LAKE	1 598 810	1 121 110	2 719 920	12 663	20 247	32 910
2355	MYSTERY LAKE	134 374 810	54 279 540	188 654 350	1 064 248	980 288	2 044 537
2439	SPRAGUE CONSOLIDATED	5 312 790	3 900 370	9 213 160	42 077	70 441	112 518
2460	LEAF RAPIDS	7 424 080	9 614 420	17 038 500	58 799	173 636	232 435
3000	WPG. TECHNICAL COLLEGE						
PROVINCE		12 478 584 740	6 014 168 250	18 492 752 990	98 830 391	108 615 879	207 446 270
D.A.L. DE PINAWA		15 947 530	1 149 780	17 097 310			
À L'EXTÉRIEUR DES DIVISIONS		6 161 690	22 229 650	28 391 340	48 801	401 467	450 268
PROVINCE - TOTAL		12 500 693 960	6 037 547 680	18 538 241 640	98 879 192	109 017 346	207 896 538

(1) LES TAUX UNIFORMES EN MILLIÈMES DE DOLLAR SONT DE 7,92 MILLIÈMES POUR LES BIENS RÉSIDENTIELS URBAINS ET AGRICILES ET DE 18,06 MILLIÈMES POUR LES AUTRES BIENS.

TAUX EN MILLIÈMES DE DOLLAR DE LA TAXE SPÉCIALE - 2001

- 52 -

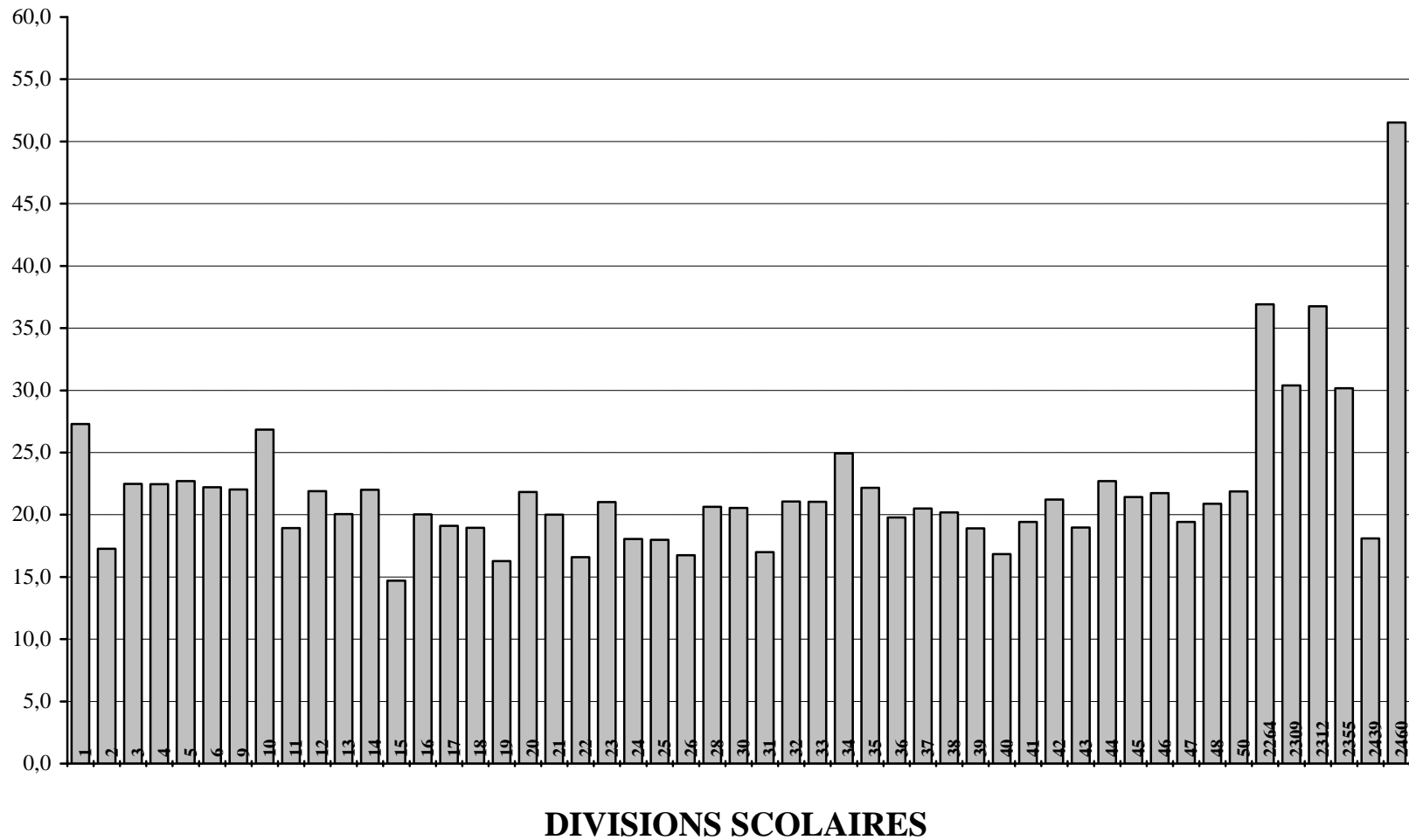

TOTAL DE LA VALEUR FRACTIONNÉE, DE LA TAXE SPÉCIALE ET DU TAUX EN MILLIÈMES DE DOLLAR
POUR L'ANNÉE D'IMPOSITION 2001

N°	DIVISION OU DISTRICT	VALEUR FRACTIONNÉE				TAXE SPÉCIALE	
		BIENS RÉSIDENTIELS URBAINS ET AGRICOLES	TERRES ET BÂTIMENTS AGRICOLES	AUTRE	TOTAL	MONTANT	TAUX EN MILLIÈMES DE DOLLAR (1)
1	WINNIPEG	1 926 128 330	1 206 900	1 719 480 270	3 646 815 500	99 491 180	27,3
2	ST. JAMES-ASSINIBOIA	839 121 300	6 261 410	556 861 100	1 402 243 810	24 194 253	17,3
3	ASSINIBOINE SOUTH	842 744 860	4 544 930	109 715 090	957 004 880	21 506 115	22,5
4	ST-BONIFACE	621 928 120	1 326 510	273 194 040	896 448 670	20 128 706	22,5
5	FORT GARRY	682 400 920	2 274 200	409 148 770	1 093 823 890	24 842 481	22,7
6	ST-VITAL	828 361 920	6 131 860	168 053 070	1 002 546 850	22 263 662	22,2
9	RIVER EAST	1 088 372 770	6 112 210	151 129 360	1 245 614 340	27 434 327	22,0
10	SEVEN OAKS	724 804 620	5 578 820	134 752 790	865 136 230	23 212 903	26,8
11	LORD SELKIRK	483 272 440	31 040 370	100 415 220	614 728 030	11 633 347	18,9
12	TRANSCONA-SPRINGFIELD	546 546 510	40 569 120	285 389 110	872 504 740	19 095 729	21,9
13	AGASSIZ	244 243 410	53 689 500	73 886 800	371 819 710	7 458 791	20,1
14	RIVIÈRE SEINE	307 268 400	48 806 280	70 262 560	426 337 240	9 382 053	22,0
15	HANOVER	289 971 010	79 128 100	126 412 350	495 511 460	7 284 018	14,7
16	BOUNDARY	33 402 410	47 526 650	23 006 310	103 935 370	2 081 432	20,0
17	RIVIÈRE ROUGE	48 649 910	53 006 220	31 911 260	133 567 390	2 553 113	19,1
18	RHINELAND	66 718 350	45 622 740	37 825 970	150 167 060	2 845 000	18,9
19	MORRIS-MACDONALD	88 492 860	83 996 460	63 624 650	236 113 970	3 845 300	16,3
20	WHITE HORSE PLAIN	70 454 280	45 967 200	36 481 770	152 903 250	3 336 234	21,8
21	INTERLAKE	217 640 970	84 525 860	78 118 090	380 284 920	7 606 000	20,0
22	EVERGREEN	209 170 930	34 343 460	59 237 670	302 752 060	5 022 173	16,6
23	LAKESHORE	57 149 150	45 925 650	17 466 990	120 541 790	2 533 745	21,0
24	PORTAGE-LA-PRAIRIE	203 475 740	77 103 120	144 928 200	425 507 060	7 679 481	18,0
25	MIDLAND	75 774 680	103 807 680	22 704 140	202 286 500	3 638 151	18,0
26	GARDEN VALLEY	130 234 890	54 187 290	62 984 820	247 407 000	4 144 500	16,8
28	MOUNTAIN	31 525 300	59 391 690	21 397 990	112 314 980	2 317 425	20,6
30	PINE CREEK	45 154 130	59 193 510	43 226 180	147 573 820	3 032 643	20,6
31	BEAUTIFUL PLAINS	77 327 520	60 803 520	70 286 690	208 417 730	3 540 818	17,0
32	TURTLE RIVER	34 428 760	41 207 450	9 617 990	85 254 200	1 796 692	21,1
33	DAUPHIN-OCBRE	108 448 940	31 000 650	44 208 160	183 657 750	3 864 916	21,0
34	DUCK MOUNTAIN	18 528 070	20 863 470	2 376 660	41 768 200	1 041 747	24,9
35	SWAN VALLEY	81 234 730	53 852 430	43 546 040	178 633 200	3 961 491	22,2
36	INTERMOUNTAIN	52 014 030	58 771 560	18 967 620	129 753 210	2 566 518	19,8
37	PELLY TRAIL	42 449 510	46 737 800	23 758 670	112 945 980	2 315 940	20,5
38	BIRDTAIL RIVER	40 237 120	68 626 770	64 267 380	173 131 270	3 493 801	20,2
39	ROLLING RIVER	109 141 100	67 896 560	75 670 230	252 707 890	4 777 022	18,9
40	BRANDON	543 835 810	24 438 240	377 788 340	946 062 390	15 922 500	16,8
41	FORT LA BOSSE	61 917 010	70 573 140	103 771 480	236 261 630	4 589 711	19,4
42	SOURIS VALLEY	40 162 620	62 771 100	43 843 490	146 777 210	3 113 615	21,2
43	ANTLER RIVER	32 974 910	77 299 410	30 714 080	140 988 400	2 674 333	19,0
44	TURTLE MOUNTAIN	56 579 680	61 255 260	31 198 750	149 033 690	3 383 514	22,7
45	KELSEY	72 099 660	7 358 940	51 882 890	131 341 490	2 812 358	21,4
46	FLIN FLON	50 954 200		19 706 020	70 660 220	2 843 511	21,7
47	WESTERN	90 619 350	21 118 290	39 110 700	150 848 340	2 929 411	19,4
48	FRONTIER	32 563 900	6 326 520	20 414 680	59 305 100	1 238 656	20,9
49	DSFM						
50	PRAIRIE SPIRIT	68 463 160	131 203 710	42 168 840	241 835 710	5 291 894	21,9
2264	CHURCHILL	4 476 880	4 980	8 299 490	12 781 350	471 795	36,9
2309	SNOW LAKE	8 409 080	1 320	2 040 040	10 450 440	578 010	30,4
2312	LYNN LAKE	1 598 810		1 121 110	2 719 920	100 000	36,8
2355	MYSTERY LAKE	134 374 810		54 279 540	188 654 350	5 691 050	30,2
2439	SPRAGUE CONSOLIDATED	5 312 790	2 630 040	3 900 370	11 843 200	214 355	18,1
2460	LEAF RAPIDS	7 424 080	5 070	9 614 420	17 043 570	878 244	51,5
3000	WPG. TECHNICAL COLLEGE						
PROVINCE		12 478 584 740	1 996 013 970	6 014 168 250	20 488 766 960	448 654 664	21,9
D.A.L. DE PINAWA		15 947 530	221 430	1 149 780	17 318 740		
À L'EXTÉRIEUR DES DIVISIONS		6 161 690	7 636 980	22 229 650	36 028 320		
PROVINCE - TOTAL		12 500 693 960	2 003 872 380	6 037 547 680	20 542 114 020		

(1) LES TAUX EN MILLIÈMES DE DOLLAR POUR LA DIVISION SCOLAIRE FLIN FLON N° 46 ET LES DISTRICTS SCOLAIRES SNOW LAKE N° 2309 ET MYSTERY LAKE N° 2355 SONT REDRESSÉS POUR LES RECETTES PROVENANT DES BIENS MINIERS.

ÉVALUATION EN FONCTION DU NOMBRE D'ÉLÈVES RÉSIDENTS - 2001

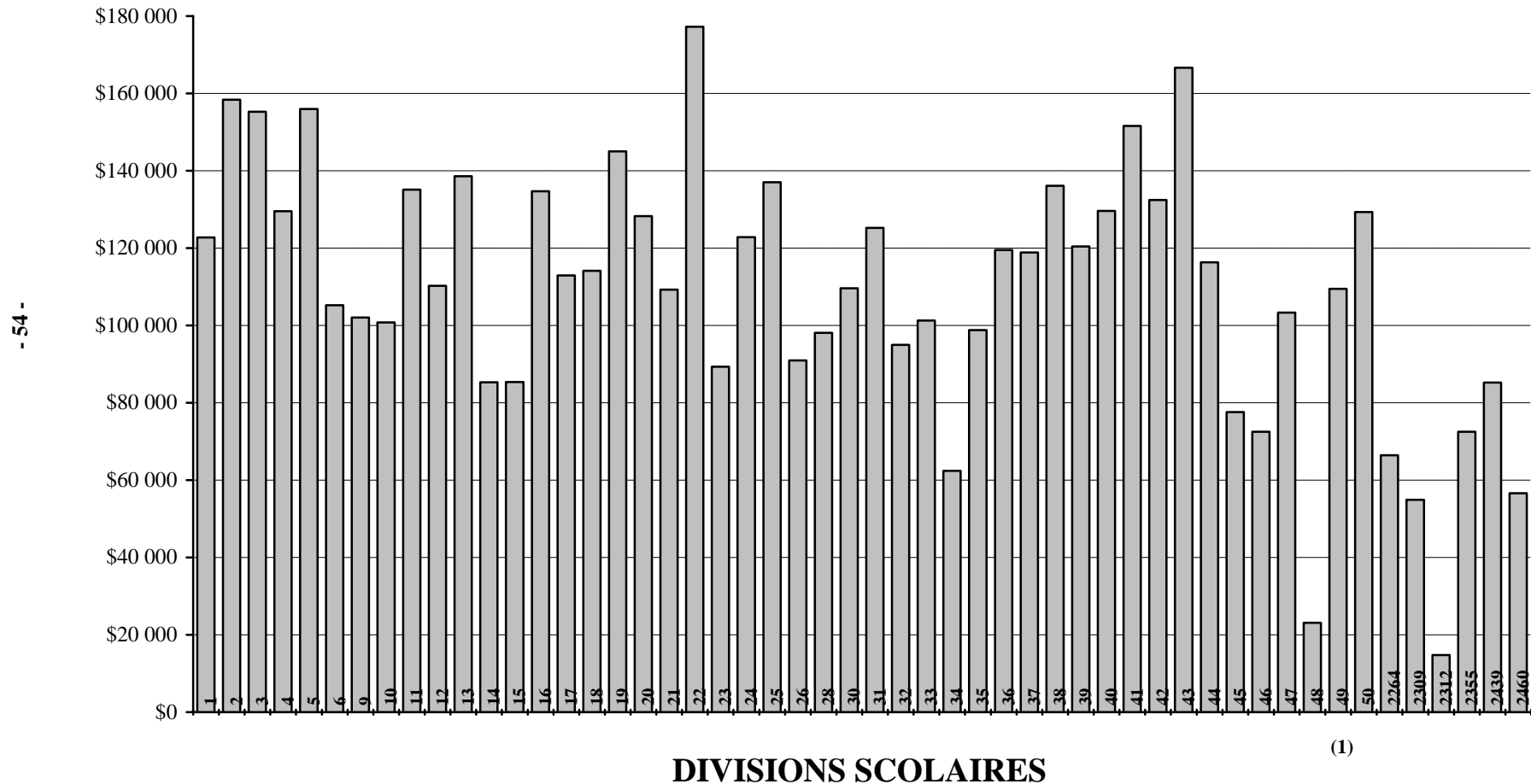

(1) Le calcul de l'évaluation en fonction du nombre d'élèves admissibles de la DSFM n° 49 est fait au prorata en utilisant le nombre d'inscriptions.

IMPÔTS LOCAUX ET ÉVALUATION EN FONCTION DU NOMBRE D'ÉLÈVES RÉSIDENTS
POUR L'ANNÉE D'IMPOSITION 2001

N°	DIVISION OU DISTRICT	IMPÔTS LOCAUX ET ÉVALUATION EN FONCTION DU NOMBRE D'ÉLÈVES RÉSIDENTS			ÉVALUATION EN FONCTION DU NOMBRE D'ÉLÈVES RÉSIDENTS ⁽¹⁾
		TAXE D'AIDE À L'ÉDUCATION	TAXE SPÉCIALE	TOTAL	
1	WINNIPEG	46 308 750	99 491 180	145 799 930	122 725
2	ST. JAMES-ASSINIBOIA	16 702 752	24 194 253	40 897 005	158 372
3	ASSINIBOINE SOUTH	8 655 994	21 506 115	30 162 109	155 267
4	ST-BONIFACE	9 859 555	20 128 706	29 988 261	129 514
5	FORT GARRY	12 793 842	24 842 481	37 636 323	155 995
6	ST-VITAL	9 595 665	22 263 662	31 859 327	105 262
9	RIVER EAST	11 349 309	27 434 327	38 783 636	102 069
10	SEVEN OAKS	8 174 088	23 212 903	31 386 991	100 750
11	LORD SELKIRK	5 641 017	11 633 347	17 274 364	135 105
12	TRANSCONA-SPRINGFIELD	9 482 776	19 095 729	28 578 505	110 227
13	AGASSIZ	3 268 803	7 458 791	10 727 595	138 558
14	RIVIÈRE SEINE	3 702 508	9 382 053	13 084 561	85 266
15	HANOVER	4 579 577	7 284 018	11 863 595	85 370
16	BOUNDARY	680 041	2 081 432	2 761 473	134 719
17	RIVIÈRE ROUGE	961 625	2 553 113	3 514 738	112 906
18	RHINELAND	1 211 546	2 845 000	4 056 546	114 100
19	MORRIS-MACDONALD	1 849 925	3 845 300	5 695 225	145 033
20	WHITE HORSE PLAIN	1 216 859	3 336 234	4 553 093	128 275
21	INTERLAKE	3 134 529	7 606 000	10 740 529	109 224
22	EVERGREEN	2 726 466	5 022 173	7 748 639	177 214
23	LAKESHORE	768 075	2 533 745	3 301 820	89 350
24	PORTAGE-LA-PRAIRIE	4 228 931	7 679 481	11 908 412	122 823
25	MIDLAND	1 010 172	3 638 151	4 648 323	137 023
26	GARDEN VALLEY	2 168 966	4 144 500	6 313 466	90 952
28	MOUNTAIN	636 128	2 317 425	2 953 553	98 092
30	PINE CREEK	1 138 286	3 032 643	4 170 929	109 582
31	BEAUTIFUL PLAINS	1 881 812	3 540 818	5 422 630	125 213
32	TURTLE RIVER	446 377	1 796 692	2 243 069	94 948
33	DAUPHIN-OCBRE	1 657 315	3 864 916	5 522 231	101 267
34	DUCK MOUNTAIN	189 665	1 041 747	1 231 412	62 434
35	SWAN VALLEY	1 429 821	3 961 491	5 391 312	98 807
36	INTERMOUNTAIN	754 506	2 566 518	3 321 024	119 533
37	PELLY TRAIL	765 282	2 315 940	3 081 222	118 840
38	BIRDTAIL RIVER	1 479 347	3 493 801	4 973 148	136 088
39	ROLLING RIVER	2 231 002	4 777 022	7 008 024	120 452
40	BRANDON	11 130 037	15 922 500	27 052 537	129 599
41	FORT LA BOSSE	2 364 496	4 589 711	6 954 207	151 586
42	SOURIS VALLEY	1 109 901	3 113 615	4 223 516	132 423
43	ANTLER RIVER	815 858	2 674 333	3 490 191	166 653
44	TURTLE MOUNTAIN	1 011 560	3 383 514	4 395 074	116 342
45	KELSEY	1 508 034	2 812 358	4 320 392	77 607
46	FLIN FLON	759 448	2 843 511	3 602 959	72 532
47	WESTERN	1 424 044	2 929 411	4 353 455	103 342
48	FRONTIER	626 595	1 238 656	1 865 251	23 117
49	DSFM				109 473
50	PRAIRIE SPIRIT	1 303 797	5 291 894	6 595 691	129 317
2264	CHURCHILL	185 346	471 795	657 141	66 397
2309	SNOW LAKE	103 443	578 010	681 453	54 894
2312	LYNN LAKE	32 910	100 000	132 910	14 742
2355	MYSTERY LAKE	2 044 537	5 691 050	7 735 587	72 509
2439	SPRAGUE CONSOLIDATED	112 518	214 355	326 873	85 203
2460	LEAF RAPIDS	232 435	878 244	1 110 679	56 623
3000	WPG. TECHNICAL COLLEGE				
PROVINCE		207 446 270	448 654 664	656 100 934	116 960

(1) LE CALCUL DE L'ÉVALUATION EN FONCTION DU NOMBRE D'ÉLÈVES RÉSIDENTS EST FAIT EN REDRESSANT LE TOTAL DE LA VALEUR FRACTIONNÉE QUI SERT À DÉTERMINER L'AIDE IMPUTÉE À LA DSFM L'ÉVALUATION CORRESPOND AUX DONNÉES FOURNIES EN VUE DU CALCUL DE L'AIDE FINANCIÈRE AUX ÉCOLES. L'ÉVALUATION EN FONCTION DU NOMBRE D'ÉLÈVES RÉSIDENTS NE TIENT PAS COMPTE DES BIENS MINIERES NON ÉVALUÉS DE LA DIVISION SCOLAIRE DE FLIN FLON N° 46 ET DES DISTRICTS SCOLAIRES DE SNOW LAKE N° 2309 ET DE MYSTERY LAKE N° 2355. LE CALCUL DE L'ÉVALUATION EN FONCTION DU NOMBRE D'ÉLÈVES RÉSIDENTS DE LA DSFM N° 49 EST FAIT AU PRORATA EN UTILISANT LE NOMBRE D'INSCRIPTIONS.

		GOUVERNEMENT PROVINCIAL - ÉDUCATION ET JEUNESSE					
		PROGRAMME DE FINANCEMENT DES ÉCOLES					
		AIDE DE BASE					
N°	DIVISION OU DISTRICT	AIDE POUR LES DÉPENSES COMPTABILISÉES ⁽¹⁾	MATÉRIEL SCOLAIRE	TECHNOLOGIE DE L'INFORMATION	SERVICES DE BIBLIOTHÈQUE	SERVICES À L'ENFANCE EN DIFFICULTÉ NIVEAU I ⁽²⁾	
1	WINNIPEG	63 979 899	1 517 598	1 213 868	2 731 301	7 672 050	
2	ST. JAMES-ASSINIBOIA	16 182 949	461 098	364 148	807 516	2 301 300	
3	ASSINIBOINE SOUTH	12 443 426	323 350	258 680	582 105	1 634 850	
4	ST-BONIFACE	11 723 680	231 601	235 488	529 758	1 488 150	
5	FORT GARRY	13 134 400	352 335	281 868	634 001	1 781 550	
6	ST-VITAL	19 199 586	401 743	353 124	794 372	2 232 000	
9	RIVER EAST	27 733 420	597 632	502 476	1 130 729	3 175 650	
10	SEVEN OAKS	18 866 303	425 245	340 196	765 224	2 150 100	
11	LORD SELKIRK	9 067 516	228 600	182 880	411 480	1 156 050	
12	TRANSCONA-SPRINGFIELD	16 526 155	387 580	310 064	697 674	1 959 750	
13	AGASSIZ	5 078 620	131 170	104 936	219 982	663 300	
14	RIVIÈRE SEINE	7 658 836	174 185	139 348	313 706	880 650	
15	HANOVER	13 500 155	293 760	235 008	460 939	1 431 585	
16	BOUNDARY	1 591 660	36 825	29 460	66 398	186 300	
17	RIVIÈRE ROUGE	980 454	25 425	20 340	45 878	128 700	
18	RHINELAND	2 813 256	68 999	54 592	122 622	345 150	
19	MORRIS-MACDONALD	3 927 021	97 270	77 816	155 000	491 850	
20	WHITE HORSE PLAIN	2 273 271	49 795	39 836	89 639	251 550	
21	INTERLAKE	7 501 662	170 880	136 704	307 764	864 000	
22	EVERGREEN	3 029 774	85 330	68 264	151 000	431 550	
23	LAKESHORE	3 384 618	69 405	55 524	124 772	351 000	
24	PORTAGE-LA-PRAIRIE	7 008 652	148 508	140 168	315 363	886 050	
25	MIDLAND	3 102 545	75 250	60 200	132 851	380 700	
26	GARDEN VALLEY	6 250 403	137 860	110 288	248 358	697 050	
28	MOUNTAIN	2 240 239	43 210	34 568	68 052	218 700	
30	PINE CREEK	2 938 339	67 872	54 352	122 082	343 350	
31	BEAUTIFUL PLAINS	3 601 607	84 680	67 744	131 091	427 950	
32	TURTLE RIVER	2 064 643	42 150	33 720	76 095	213 300	
33	DAUPHIN-OCBRE	4 013 227	93 020	74 416	167 406	470 250	
34	DUCK MOUNTAIN	1 900 519	34 925	27 940	62 678	176 400	
35	SWAN VALLEY	4 128 265	93 070	74 456	167 421	470 700	
36	INTERMOUNTAIN	2 148 378	50 456	42 160	95 010	266 400	
37	PELLY TRAIL	1 939 098	46 620	37 296	83 736	235 800	
38	BIRDTAIL RIVER	2 435 609	57 950	46 360	104 235	292 950	
39	ROLLING RIVER	4 728 280	106 000	84 800	190 650	535 950	
40	BRANDON	14 405 032	367 085	293 668	660 926	1 856 250	
41	FORT LA BOSSE	3 129 616	78 565	62 852	141 470	397 350	
42	SOURIS VALLEY	2 345 716	54 755	43 804	98 777	276 750	
43	ANTLER RIVER	1 601 022	41 275	33 020	74 483	208 800	
44	TURTLE MOUNTAIN	2 718 336	64 200	51 360	115 560	324 450	
45	KELSEY	4 403 600	90 840	72 672	163 602	459 450	
46	FLIN FLON	3 356 798	66 685	53 348	119 906	337 050	
47	WESTERN	3 035 535	72 135	57 708	129 641	364 950	
48	FRONTIER	7 816 684	122 985	98 388	221 396	621 900	
49	DSFM	9 918 481	214 490	171 592	386 097	1 084 500	
50	PRAIRIE SPIRIT	4 278 984	91 660	73 328	165 198	463 500	
2264	CHURCHILL	509 985	9 575	7 660	17 273	48 600	
2309	SNOW LAKE	718 409	12 600	10 080	22 680	63 900	
2312	LYNN LAKE	551 846	9 225	7 380	16 718	46 800	
2355	MYSTERY LAKE	8 515 840	164 305	131 444	295 892	830 700	
2439	SPRAGUE CONSOLIDATED	366 764	8 139	5 700	12 938	36 000	
2460	LEAF RAPIDS	859 607	14 356	12 392	28 047	78 300	
3000	WPG. TECHNICAL COLLEGE						
	PROVINCE	377 628 720	8 694 272	7 079 484	15 777 492	44 691 885	
2155	PINE FALLS	72 610	3 975	3 180	7 043	20 250	
2408	WHITESHELL	177 758	12 925	10 340	18 139	74 573	

- (1) CALCULÉES EN FONCTION DES DÉPENSES COMPTABILISÉES MOINS LE MONTANT DU TAUX UNIFORME EN MILLIÈMES DE DOLLAR ET REDRESSÉES POUR TENIR COMPTE DES SOMMES VERSÉES PAR LES SOCIÉTÉS D'EXPLOITATION MINIÈRE. LES SUBVENTIONS ACCORDÉES AUX DISTRICTS SCOLAIRES AYANT UN FINANCEMENT PARTICULIER DE PINE FALLS ET WHITESHELL SONT CALCULÉES EN FONCTION DU NOMBRE D'ÉLÈVES ADMISSIBLES (REPORTEZ-VOUS À LA PAGE 60 POUR LE MONTANT DU TAUX UNIFORME EN MILLIÈMES DE DOLLAR).
- (2) AIDE ACCORDÉE À LA FONCTION 200, ÉDUCATION DE L'ENFANCE EN DIFFICULTÉ MOINS L'AIDE PAR CATÉGORIE ACCORDÉE À L'ÉDUCATION DE L'ENFANCE EN DIFFICULTÉ.

GOUVERNEMENT PROVINCIAL - ÉDUCATION ET JEUNESSE					
PROGRAMME DE FINANCEMENT DES ÉCOLES (SUITE)					
AIDE DE BASE					
N°	DIVISION OU DISTRICT	ORIENTATION ET CONSULTATION	PERFECTIONNEMENT PROFESSIONNEL	OCCUPATION	TOTAL DE L'AIDE DE BASE
1	WINNIPEG	1 555 650	949 027	14 025 000	93 644 393
2	ST. JAMES-ASSINIBOIA	475 650	286 731	3 795 000	24 674 392
3	ASSINIBOINE SOUTH	365 850	204 207	2 227 500	18 039 968
4	ST-BONIFACE	306 000	186 123	2 722 500	17 423 300
5	FORT GARRY	371 700	222 292	2 475 000	19 253 146
6	ST-VITAL	474 300	277 855	3 300 000	27 032 980
9	RIVER EAST	677 700	394 675	4 785 000	38 997 282
10	SEVEN OAKS	457 650	267 775	3 052 500	26 324 993
11	LORD SELKIRK	243 450	149 200	1 650 000	13 089 176
12	TRANSCONA-SPRINGFIELD	411 300	235 605	2 805 000	23 333 128
13	AGASSIZ	135 000	55 130	1 237 500	7 625 638
14	RIVIÈRE SEINE	182 700	112 743	1 485 000	10 947 168
15	HANOVER	286 910	132 402	1 980 000	18 320 759
16	BOUNDARY	39 150	28 020	330 000	2 307 813
17	RIVIÈRE ROUGE	27 450	20 224	322 394	1 570 865
18	RHINELAND	69 750	46 000	660 000	4 180 369
19	MORRIS-MACDONALD	105 300	66 192	1 072 500	5 992 949
20	WHITE HORSE PLAIN	32 750	38 302	442 414	3 217 557
21	INTERLAKE	183 150	113 228	1 650 000	10 927 388
22	EVERGREEN	92 700	57 913	907 500	4 824 031
23	LAKESHORE	75 150	50 701	698 219	4 809 389
24	PORTAGE-LA-PRAIRIE	184 950	114 669	1 763 842	10 562 202
25	MIDLAND	80 550	51 340	733 926	4 617 362
26	GARDEN VALLEY	142 200	89 864	825 000	8 501 023
28	MOUNTAIN	48 600	24 067	372 806	3 050 242
30	PINE CREEK	72 000	47 944	593 027	4 238 966
31	BEAUTIFUL PLAINS	92 250	54 812	815 083	5 275 217
32	TURTLE RIVER	44 100	33 089	504 039	3 011 136
33	DAUPHIN-OCBRE	103 050	61 686	909 427	5 892 482
34	DUCK MOUNTAIN	40 050	27 423	491 708	2 761 643
35	SWAN VALLEY	99 450	62 544	990 000	6 085 906
36	INTERMOUNTAIN	58 500	37 288	577 500	3 275 692
37	PELLY TRAIL	49 050	33 062	498 124	2 922 786
38	BIRDTAIL RIVER	63 900	43 228	679 370	3 723 602
39	ROLLING RIVER	115 200	74 910	1 078 911	6 914 701
40	BRANDON	391 500	232 143	2 805 000	21 011 604
41	FORT LA BOSSE	86 850	54 874	861 790	4 813 367
42	SOURIS VALLEY	59 850	39 953	522 046	3 441 651
43	ANTLER RIVER	44 100	31 792	430 413	2 464 905
44	TURTLE MOUNTAIN	71 550	44 224	577 500	3 967 180
45	KELSEY	96 750	59 164	825 000	6 171 078
46	FLIN FLON	72 900	44 852	577 500	4 629 039
47	WESTERN	73 800	47 977	577 500	4 359 246
48	FRONTIER	117 900	93 119	3 294 461	12 386 833
49	DSFM	222 750	144 439	2 062 500	14 204 849
50	PRAIRIE SPIRIT	98 100	66 874	1 129 704	6 367 348
2264	CHURCHILL	9 000	9 279	125 309	736 681
2309	SNOW LAKE	12 600	11 310	82 500	934 079
2312	LYNN LAKE		9 017	167 606	808 592
2355	MYSTERY LAKE	166 500	105 001	1 072 500	11 282 182
2439	SPRAGUE CONSOLIDATED	7 650	7 450	79 341	523 982
2460	LEAF RAPIDS	16 650	11 100	165 000	1 185 452
3000	WPG. TECHNICAL COLLEGE		2 500		2 500
	PROVINCE	9 311 560	5 665 339	77 811 460	546 660 212
2155	PINE FALLS	4 950	5 408		117 416
2408	WHITESHELL	15 300	7 082		316 117

		GOUVERNEMENT PROVINCIAL - ÉDUCATION ET JEUNESSE				
		PROGRAMME DE FINANCEMENT DES ÉCOLES (SUITE)				
		AIDE PAR CATÉGORIE				
N°	DIVISION OU DISTRICT	TRANSPORT ⁽¹⁾	ÉDUCATION DE L'ENFANCE EN DIFFICULTÉ ⁽²⁾	ÉLÈVES À RISQUE ⁽³⁾	ÉTUDES TECHNOLOGIQUES (PROFESSIONNELLES)	RÉUSSITE SCOLAIRE CHEZ LES ÉLÈVES AUTOCHTONES
1	WINNIPEG	1 120 513	10 524 608	6 990 982	1 246 125	1 634 837
2	ST. JAMES-ASSINIBOIA	571 010	3 357 582	347 905	505 900	145 180
3	ASSINIBOINE SOUTH	254 358	1 742 554	130 021	127 175	34 040
4	ST-BONIFACE	362 137	2 011 014	170 447	226 825	113 002
5	FORT GARRY	294 809	2 108 111	175 799	49 375	57 605
6	ST-VITAL	524 849	2 961 444	368 388	231 300	179 808
9	RIVER EAST	1 274 470	4 187 681	460 825	553 350	169 473
10	SEVEN OAKS	791 315	2 965 374	433 045	327 000	206 976
11	LORD SELKIRK	1 648 518	1 847 110	131 905	341 300	251 784
12	TRANSCONA-SPRINGFIELD	1 507 144	2 145 330	225 901	270 500	113 286
13	AGASSIZ	1 390 041	961 899	52 468	52 500	70 362
14	RIVIÈRE SEINE	1 304 014	1 593 094	69 674	94 550	155 848
15	HANOVER	1 848 642	1 304 361	123 056	348 625	57 963
16	BOUNDARY	580 400	293 279	15 000	70 750	10 212
17	RIVIÈRE ROUGE	396 876	177 505	15 000	26 300	26 793
18	RHINELAND	587 428	391 284	27 296	87 200	2 600
19	MORRIS-MACDONALD	830 867	782 643	40 388	63 125	54 243
20	WHITE HORSE PLAIN	434 659	361 057	24 254	22 300	69 684
21	INTERLAKE	1 350 656	1 069 204	68 352	99 050	46 074
22	EVERGREEN	820 742	621 170	35 757	49 500	48 078
23	LAKESHORE	1 007 178	640 348	35 317	49 300	99 720
24	PORTAGE-LA-PRAIRIE	752 809	1 091 547	291 911	140 800	208 122
25	MIDLAND	792 631	338 045	30 100	85 050	14 190
26	GARDEN VALLEY	743 491	839 284	59 293	173 650	
28	MOUNTAIN	462 993	250 606	17 284	23 425	3 590
30	PINE CREEK	825 531	624 073	27 176	29 500	43 560
31	BEAUTIFUL PLAINS	721 973	493 703	33 872	30 150	12 210
32	TURTLE RIVER	705 346	394 179	36 357	35 900	63 454
33	DAUPHIN-OCBRE	619 117	655 189	44 162	191 900	88 261
34	DUCK MOUNTAIN	542 884	260 090	70 288	23 450	60 582
35	SWAN VALLEY	1 067 976	603 756	50 082	191 650	118 872
36	INTERMOUNTAIN	653 578	183 410	24 440	23 575	15 020
37	PELLY TRAIL	580 411	245 587	18 648	31 600	55 380
38	BIRDTAIL RIVER	763 598	308 848	23 180	18 700	11 885
39	ROLLING RIVER	1 096 204	605 955	49 779	33 525	33 567
40	BRANDON	744 572	2 402 677	375 689	435 200	274 467
41	FORT LA BOSSE	938 139	473 643	31 426	92 500	6 850
42	SOURIS VALLEY	594 329	301 587	21 902	22 050	2 930
43	ANTLER RIVER	544 468	148 562	16 510	200	6 355
44	TURTLE MOUNTAIN	671 206	321 270	25 680	40 350	9 490
45	KELSEY	298 966	799 632	132 179	42 700	125 750
46	FLIN FLON	34 158	352 525	33 909	53 425	43 799
47	WESTERN	376 464	421 804	36 554	58 250	14 190
48	FRONTIER	1 208 052	745 177	425 093	51 175	357 000
49	DSFM	2 035 187	814 107	108 127	24 450	62 400
50	PRAIRIE SPIRIT	1 135 062	630 175	37 032	41 800	10 560
2264	CHURCHILL	54 299	138 128	15 000	350	33 765
2309	SNOW LAKE	18 189	82 308	15 000	4 800	
2312	LYNN LAKE	923	125 128	15 000	3 650	34 246
2355	MYSTERY LAKE	46 316	948 610	171 265	258 625	245 292
2439	SPRAGUE CONSOLIDATED	123 094	182 725	15 000	8 300	10 261
2460	LEAF RAPIDS	1 549	95 447	15 000	4 300	14 772
3000	WPG. TECHNICAL COLLEGE				540 500	
	PROVINCE	38 054 141	57 924 429	12 208 718	7 557 550	5 528 388
2155	PINE FALLS	37 516	49 536	15 000		3 206
2408	WHITESHELL	1 293	62 987	15 000	5 000	2 600

(1) CE MONTANT COMPREND L'AIDE AUX VÉHICULES D'AUTOBUS SCOLAIRES.

(2) COMPREND L'AIDE ACCORDÉE POUR LES COORDONNATEURS, LES SPÉCIALISTES ET LES ÉLÈVES BÉNÉFICIAIRE DEL'AIDE DE NIVEAU II ET III. L'AIDE TOTALE POUR L'ÉDUCATION DE L'ENFANCE EN DIFFICULTÉ EST 102 616 314 \$.

(3) AIDE ACCORDÉE POUR COUVRIR LES DÉPENSES LIÉES AUX ÉLÈVES À RISQUE ET QUI PEUT ÊTRE INSCRITE SOUS LES FONCTIONS 100, 200 ET 600.

		GOUVERNEMENT PROVINCIAL - ÉDUCATION ET JEUNESSE PROGRAMME DE FINANCEMENT DES ÉCOLES (SUITE)				
		AIDE PAR CATÉGORIE				
N°	DIVISION OU DISTRICT	PROGRAMMES DE FRANÇAIS ET ENSEIGNEMENT EN LANGUE FRANÇAISE	INTERVENTION PRÉCOCE EN MATIÈRE DE COMPORTEMENT	INTERVENTION PRÉCOCE EN MATIÈRE D'ALPHABÉTISATION	AUTRE AIDE PAR CATÉGORIE ⁽¹⁾	AIDE TOTALE PAR CATÉGORIE
1	WINNIPEG	624 565	349 712	612 950	1 278 209	24 382 501
2	ST. JAMES-ASSINIBOIA	301 121	103 752	417 550	97 467	5 847 467
3	ASSINIBOINE SOUTH	276 852	66 253	168 075	67 815	2 867 143
4	ST-BONIFACE	484 017	69 157	188 325	75 680	3 700 604
5	FORT GARRY	225 828	79 926	213 435	412 223	3 617 111
6	ST-VITAL	507 582	98 406	283 935	359 689	5 515 401
9	RIVER EAST	297 090	138 479	371 010	286 059	7 738 437
10	SEVEN OAKS	229 960	94 952	262 440	178 992	5 490 054
11	LORD SELKIRK	89 602	51 227	166 080	221 292	4 748 818
12	TRANSCONA-SPRINGFIELD	332 960	87 703	388 420	91 263	5 162 507
13	AGASSIZ	75 348	30 008	77 355	105 441	2 815 422
14	RIVIÈRE SEINE	268 166	40 379	113 400	72 181	3 711 306
15	HANOVER	28 634	69 641	204 525	475 561	4 461 008
16	BOUNDARY	3 100	8 536	21 060	120 876	1 123 213
17	RIVIÈRE ROUGE	91 057	5 665	14 175	48 400	801 771
18	RHINELAND	2 589	15 939	44 955	95 032	1 254 323
19	MORRIS-MACDONALD	5 670	20 779	188 681	90 048	2 076 444
20	WHITE HORSE PLAIN	46 992	12 388	28 350	126 318	1 126 002
21	INTERLAKE	25 236	38 302	102 870	122 196	2 921 940
22	EVERGREEN	4 376	18 513	46 575	46 669	1 691 380
23	LAKESHORE	8 220	15 378	42 120	88 558	1 986 139
24	PORTAGE-LA-PRAIRIE	64 685	39 908	106 110	117 706	2 813 598
25	MIDLAND	5 261	16 731	38 475	94 012	1 414 495
26	GARDEN VALLEY	3 188	31 548	101 250	366 428	2 318 132
28	MOUNTAIN	38 738	9 273	22 275	99 626	927 810
30	PINE CREEK	4 912	15 444	34 830	86 996	1 692 022
31	BEAUTIFUL PLAINS	4 069	18 128	44 550	77 100	1 435 755
32	TURTLE RIVER	15 308	9 779	28 755	75 227	1 364 305
33	DAUPHIN-OCBRE	34 704	19 228	56 700	49 912	1 759 173
34	DUCK MOUNTAIN	371	7 249	19 845	55 332	1 040 091
35	SWAN VALLEY	29 772	20 955	60 625	31 813	2 175 501
36	INTERMOUNTAIN	4 579	10 780	27 135	54 165	996 682
37	PELLY TRAIL	2 889	10 637	23 085	39 725	1 007 962
38	BIRDTAIL RIVER	4 915	12 375	28 350	84 702	1 256 553
39	ROLLING RIVER	9 126	23 210	59 940	108 083	2 019 389
40	BRANDON	137 425	101 524	290 585	69 884	4 832 023
41	FORT LA BOSSE	2 070	16 610	43 740	63 307	1 668 285
42	SOURIS VALLEY	5 147	12 067	24 300	81 942	1 066 254
43	ANTLER RIVER	2 950	9 119	18 225	43 623	790 012
44	TURTLE MOUNTAIN	4 064	14 322	31 590	61 608	1 179 580
45	KELSEY	42 613	19 437	71 965	412 310	1 945 552
46	FLIN FLON	27 390	13 849	37 665	306 146	902 866
47	WESTERN	29 540	16 709	38 475	32 659	1 024 645
48	FRONTIER	991	31 735	198 650	2 004 553	5 022 426
49	DSFM	1 180 557	50 776	134 865	537 735	4 948 204
50	PRAIRIE SPIRIT	9 422	20 504	54 675	175 779	2 115 009
2264	CHURCHILL		2 585	8 505	128 203	380 835
2309	SNOW LAKE	432	2 860		138 875	262 464
2312	LYNN LAKE		2 299	9 315	117 163	307 724
2355	MYSTERY LAKE	62 752	39 875	106 795	729 227	2 608 757
2439	SPRAGUE CONSOLIDATED	94	1 705	3 645	38 713	383 537
2460	LEAF RAPIDS		3 388	8 100	186 267	328 823
3000	WPG. TECHNICAL COLLEGE					540 500
	PROVINCE	5 656 929	2 019 704	5 689 306	10 928 790	145 567 955
2155	PINE FALLS	843	649	3 645	13 420	123 815
2408	WHITESHELL	1 089	2 541	6 075	22 868	119 453

(1) TOUTE AUTRE AIDE PAR CATÉGORIE QUI NE FIGURE PAS AILLEURS (P. EX. LANGUES ANCESTRALES, PROGRAMME D'ANGLAIS LANGUE SECONDE, INDEMNITÉ D'ÉLOIGNEMENT, ETC.).

N°	DIVISION OU DISTRICT	GOUVERNEMENT PROVINCIAL - ÉDUCATION ET JEUNESSE PROGRAMME DE FINANCEMENT DES ÉCOLES (SUITE)			MONTANT DU TAUX UNIFORME EN MILLIÈMES DE DOLLAR ⁽³⁾
		AIDE SUPPLÉMENTAIRE ⁽¹⁾	AIDE POUR D'AUTRES PROGRAMMES ⁽²⁾	TOTAL DU PROGRAMME DE FINANCEMENT DES ÉCOLES	
1	WINNIPEG	8 858 410	1 197 259	128 082 563	26 988 088
2	ST. JAMES-ASSINIBOIA	630 758	407 247	31 559 864	10 349 398
3	ASSINIBOINE SOUTH	659 898	154 541	21 721 550	7 088 288
4	ST-BONIFACE	1 149 310	215 929	22 489 143	5 606 316
5	FORT GARRY	657 752	183 868	23 711 877	8 086 059
6	ST-VITAL	2 542 098	239 892	35 330 371	6 964 754
9	RIVER EAST	3 183 279	394 198	50 313 196	9 221 994
10	SEVEN OAKS	2 910 756	224 812	34 950 615	6 417 437
11	LORD SELKIRK	679 434	207 314	18 724 742	4 561 282
12	TRANSCONA-SPRINGFIELD	1 996 045	253 088	30 744 768	6 449 048
13	AGASSIZ	342 464	174 447	10 957 971	2 736 813
14	RIVIÈRE SEINE	932 530	118 640	15 709 644	2 428 298
15	HANOVER	748 370	219 096	23 749 233	3 609 788
16	BOUNDARY	120 863	40 105	3 591 994	768 200
17	RIVIÈRE ROUGE	140 487	32 340	2 545 463	577 775
18	RHINELAND	258 111	57 400	5 750 203	1 114 240
19	MORRIS-MACDONALD	189 432	54 249	8 313 074	1 715 338
20	WHITE HORSE PLAIN	227 250	54 108	4 624 917	1 076 478
21	INTERLAKE	734 342	133 494	14 717 164	2 821 714
22	EVERGREEN		77 395	6 592 806	2 246 420
23	LAKESHORE	317 992	78 210	7 191 730	894 420
24	PORTAGE-LA-PRAIRIE	557 340	150 315	14 083 455	3 157 262
25	MIDLAND	182 702	92 964	6 307 523	1 496 902
26	GARDEN VALLEY	486 900	67 275	11 373 330	1 835 760
28	MOUNTAIN	234 590	63 869	4 276 511	632 128
30	PINE CREEK	272 723	74 446	6 278 157	1 094 998
31	BEAUTIFUL PLAINS	234 213	85 530	7 030 715	1 546 460
32	TURTLE RIVER	241 794	62 508	4 679 743	615 377
33	DAUPHIN-OCBRE	459 859	146 337	8 257 851	1 362 741
34	DUCK MOUNTAIN	242 136	65 985	4 109 855	309 920
35	SWAN VALLEY	492 788	109 088	8 863 283	1 325 458
36	INTERMOUNTAIN	189 335	58 991	4 520 700	962 769
37	PELTY TRAIL	216 565	46 648	4 193 961	838 059
38	BIRDTAIL RIVER	197 194	66 764	5 244 113	1 162 659
39	ROLLING RIVER	416 742	104 123	9 454 955	1 875 093
40	BRANDON	908 546	253 785	27 005 958	7 019 783
41	FORT LA BOSSE	148 421	79 836	6 709 909	1 753 061
42	SOURIS VALLEY	202 345	56 073	4 766 323	1 089 087
43	ANTLER RIVER	33 815	70 960	3 359 692	1 046 134
44	TURTLE MOUNTAIN	338 200	45 993	5 530 953	1 105 830
45	KELSEY	487 525	81 654	8 685 809	974 554
46	FLIN FLON	769 763	48 223	6 349 891	692 723
47	WESTERN	349 269	40 236	5 773 396	1 119 295
48	FRONTIER	2 796 338	636 109	20 841 706	440 044
49	DSFM	897 895	142 471	20 193 419	3 392 661
50	PRAIRIE SPIRIT	416 412	125 206	9 023 975	1 778 128
2264	CHURCHILL	102 880	16 599	1 236 995	94 838
2309	SNOW LAKE	176 624	13 263	1 386 430	102 134
2312	LYNN LAKE	187 115	22 391	1 325 822	20 182
2355	MYSTERY LAKE	1 774 049	90 974	15 755 962	1 760 332
2439	SPRAGUE CONSOLIDATED	26 187	10 438	944 144	87 877
2460	LEAF RAPIDS	263 060	14 684	1 792 019	126 463
3000	WPG. TECHNICAL COLLEGE		118 152	661 152	
	PROVINCE	41 582 906	7 579 522	741 390 595	152 540 860
2155	PINE FALLS		1 700	242 931	
2408	WHITESHELL		108	435 678	

- (1) L'AIDE SUPPLÉMENTAIRE EST ACCORDÉE POUR LES DÉPENSES NON SUBVENTIONNÉES EN TENANT COMPTE DU PRINCIPE DE PÉRÉQUATION
- (2) COMPREND L'AIDE «D» ACCORDÉE AUX BÂTIMENTS SCOLAIRES, LE PROGRAMME D'AMÉLIORATION DU MILIEU DANS LES ÉCOLES, L'ÉQUIPEMENT POUR L'ENSEIGNEMENT PROFESSIONNEL ET LE PROGRAMME D'AMÉLIORATION DE LA QUALITÉ DE L'AIR.
- (3) L'ÉVALUATION SCOLAIRE TOTALE EN 2001 MULTIPLIÉE PAR 7,42 MILLIÈMES DE DOLLAR ET REDRESSÉE POUR TENIR COMPTE DES SOMMES VERSÉES PAR LES SOCIÉTÉS D'EXPLOITATION MINIÈRE (UTILISÉES POUR CALCULER L'AIDE ACCORDÉE POUR COUVRIR LES DÉPENSES COMPTABILISÉES).

SOMMAIRE STATISTIQUE
CHIFFRES RÉELS 2000-2001 ET 2001-2002

N°	DIVISION OU DISTRICT	DÉPENSES DU FONDS D'ADMINISTRATION GÉNÉRALE PAR ÉLÈVE ⁽¹⁾		RAPPORT ÉLÈVES- ENSEIGNANT ⁽²⁾		ÉVALUATION EN FONCTION DU NOMBRE D'ÉLÈVES RÉSIDENTS ⁽³⁾		TAUX EN MILLIÈMES DE DOLLAR DE LA TAXE SPÉCIALE ⁽⁴⁾	
		2000-2001	2001-2002	2000-2001	2001-2002	2000	2001	2000	2001
		1	WINNIPEG	7 334	7 664	14,7	14,4	123 087	122 725
2	ST. JAMES-ASSINIBOIA	6 314	6 518	15,2	15,2	157 765	158 372	16,5	17,3
3	ASSINIBOINE SOUTH	6 865	7 151	14,9	14,7	146 534	155 267	21,8	22,5
4	ST-BONIFACE	6 618	6 998	15,1	14,7	127 783	129 514		22,5
5	FORT GARRY	6 630	6 963	14,9	15,0	154 762	155 995	21,3	22,7
6	ST-VITAL	6 372	6 564	15,3	15,3	103 393	105 262	21,0	22,2
9	RIVER EAST	6 048	6 446	15,7	15,2	99 128	102 069	20,4	22,0
10	SEVEN OAKS	6 626	6 977	15,5	15,5	99 757	100 750	25,4	26,8
11	LORD SELKIRK	6 499	6 722	15,3	15,1	131 358	135 105	17,4	18,9
12	TRANSCONA-SPRINGFIELD	6 158	6 603	15,9	15,4	105 310	110 227	20,7	21,9
13	AGASSIZ	5 688	7 018	16,4	14,3	134 548	138 558	17,9	20,1
14	RIVIÈRE SEINE	6 133	6 448	16,8	16,6	81 664	85 266	21,0	22,0
15	HANOVER	5 121	5 313	17,9	17,7	84 311	85 370	13,2	14,7
16	BOUNDARY	7 122	7 281	14,7	15,0	123 058	134 719	19,3	20,0
17	RIVIÈRE ROUGE	7 330	8 509	14,1	12,5	110 274	112 906	18,7	19,1
18	RHINELAND	6 168	6 307	15,7	15,6	107 360	114 100	16,9	18,9
19	MORRIS-MACDONALD	3 913	6 866	28,8	16,2	143 712	145 033	15,7	16,3
20	WHITE HORSE PLAIN	7 207	7 901	13,6	13,3	126 908	128 275	21,2	21,8
21	INTERLAKE	6 092	6 404	16,0	15,3	106 590	109 224	18,5	20,0
22	EVERGREEN	6 530	6 521	16,8	17,3	167 892	177 214	15,6	16,6
23	LAKESHORE	6 767	6 967	15,7	15,2	88 522	89 350	20,0	21,0
24	PORTAGE-LA-PRAIRIE	6 027	6 292	15,5	15,3	116 184	122 823	17,6	18,0
25	MIDLAND	6 149	6 917	16,0	15,3	130 917	137 023	17,2	18,0
26	GARDEN VALLEY	5 536	5 656	16,2	16,4	90 706	90 952	16,1	16,8
28	MOUNTAIN	6 848	7 224	13,8	14,2	96 006	98 092	20,4	20,6
30	PINE CREEK	6 500	7 094	15,5	14,6	108 700	109 582	18,8	20,6
31	BEAUTIFUL PLAINS	6 151	6 515	15,8	15,6	123 028	125 213	16,2	17,0
32	TURTLE RIVER	7 293	7 652	14,4	14,0	91 197	94 948	21,0	21,1
33	DAUPHIN-CHRE	6 518	6 797	15,7	16,0	100 361	101 267	19,3	21,0
34	DUCK MOUNTAIN	7 511	7 890	12,9	12,8	61 254	62 434	24,9	24,9
35	SWAN VALLEY	6 846	7 208	15,5	15,4	95 917	98 807	20,6	22,2
36	INTERMOUNTAIN	6 451	7 924	15,4	13,8	116 007	119 533	18,8	19,8
37	PELLY TRAIL	6 890	7 131	15,3	15,3	114 327	118 840	20,0	20,5
38	BIRDTAIL RIVER	7 134	7 649	14,3	13,9	130 170	136 088	19,2	20,2
39	ROLLING RIVER	6 587	6 992	14,4	14,4	114 265	120 452	18,2	18,9
40	BRANDON	5 666	6 046	16,0	15,6	125 904	129 599	15,5	16,8
41	FORT LA BOSSE	7 069	7 323	13,9	13,5	145 436	151 586	19,1	19,4
42	SOURIS VALLEY	7 133	7 308	14,9	14,9	127 882	132 423	20,2	21,2
43	ANTLER RIVER	7 322	8 111	13,5	13,2	156 380	166 653	19,0	19,0
44	TURTLE MOUNTAIN	6 491	7 151	15,2	13,6	109 162	116 342	22,4	22,7
45	KELSEY	6 398	6 389	16,1	16,6	76 325	77 607	20,2	21,4
46	FLIN FLON	7 574	7 607	14,4	14,6	74 920	72 532	21,6	21,7
47	WESTERN	5 894	6 231	17,0	16,5	102 463	103 342	19,0	19,4
48	FRONTIER	10 922	11 234	11,8	12,6	21 428	23 117	20,2	20,9
49	DSFM	7 845	8 464	13,3	12,8	106 916	109 473		
50	PRAIRIE SPIRIT	7 633	8 176	14,3	14,7	124 865	129 317	21,7	21,9
2264	CHURCHILL	9 081	10 714	13,3	12,8	63 125	66 397	37,4	36,9
2309	SNOW LAKE	7 937	8 689	13,1	14,7	53 587	54 894	30,5	30,4
2312	LYNN LAKE	9 667	11 540	10,3	10,9	12 570	14 742	36,7	36,8
2355	MYSTERY LAKE	6 762	7 487	15,2	14,2	75 787	72 509	28,7	30,2
2439	SPRAGUE CONSOLIDATED	7 982	8 477	15,1	14,3	84 525	85 203	18,2	18,1
2460	LEAF RAPIDS	9 048	12 121	12,1	10,1	57 202	56 623	50,6	51,5
	PROVINCE	6 612	7 071	15,4	14,9	114 376	116 960	20,9	21,9
2155	PINE FALLS	8 210	8 153	12,7	13,0				
2408	WHITESHELL	8 102	8 295	11,6	10,3				

- (1) DE LA PAGE 4 (VOIR LA PAGE 4 POUR PLUS DE RENSEIGNEMENTS).
(2) DE LA PAGE 9 (VOIR LA PAGE 9 POUR PLUS DE RENSEIGNEMENTS).
(3) DE LA PAGE 55 (VOIR LA PAGE 54 POUR PLUS DE RENSEIGNEMENTS).
(4) DE LA PAGE 53 (VOIR LA PAGE 52 POUR PLUS DE RENSEIGNEMENTS).