

**RAPPORT SUR LE SYSTÈME
COMPTABLE FRAME
BUDGET 1999-2000**

Éducation et
Formation professionnelle
Manitoba



Direction des finances des écoles
Édifice Robert-Fletcher
1181, avenue Portage, bureau 511
Winnipeg (Manitoba) CANADA
R3G 0T3
Téléphone : (204) 945-6910

This document is also available in English

TABLE DES MATIÈRES

PRÉAMBULE ET INTRODUCTION	i
DÉFINITIONS DES DÉPENSES	ii
GLOSSAIRE	iii
NOTES EXPLICATIVES	v
STATISTIQUES HISTORIQUES ET CONCILIATION DES DÉPENSES	
Écoles publiques du Manitoba - Inscriptions de 1965 à 1998 (graphique)	1
Dépenses du fonds d'administration générale de 1986 à 1999-2000 - en dollars courants et constants (graphique)	2
Par division - Conciliation des dépenses	3
Dépenses du fonds d'administration générale par élève - 1998-1999 et 1999-2000.....	4
Par division - Dépenses du fonds d'administration générale par élève - 1999-2000 (graphique).....	5
STATISTIQUES SUR LES ÉLÈVES	
Statistiques du système comptable FRAME - Nombre d'élèves au 30 septembre 1999	6
Inscriptions - Élèves présents, selon le système comptable FRAME, et admissibles au 30 septembre 1998-1999	8
Nombre d'élèves par enseignant selon le système comptable FRAME au 30 septembre 1999.....	9
ANALYSE DU FONDS D'ADMINISTRATION GÉNÉRALE	
Dépenses consolidées	10
Dépenses par article (graphique)	11
Dépenses consolidées par article de deuxième catégorie.....	12
Dépenses par fonction (graphique)	14
Par division - Analyse des dépenses par fonction	15
Par division - Analyse des dépenses par programme.....	18
Par division - Analyse des dépenses de transport ordinaire.....	36
Par division - Analyse des dépenses de fonctionnement et d'entretien pour les édifices scolaires	38
Par division - Analyse des dépenses en matière de technologie de l'information.....	39
Recettes par source (graphique).....	41
Par division - Résumé des recettes du fonds d'administration générale	42
Par division - Analyse des recettes du fonds d'administration générale	43
ANALYSE DU FONDS DE CAPITAL ET D'EMPRUNT	
Fonds consolidés acquis et imputés (graphique).....	46
Par division - Fonds acquis et imputés	48
ÉVALUATION ET TAXES	
Par division - Répartition de l'évaluation et taxe d'aide à l'éducation	51
Par division - Taux en millièmes de dollar (graphique).....	52
Par division - Total de la répartition de l'évaluation, de la taxe d'aide et du taux en millièmes de dollar.....	53
Par division - Évaluation en fonction du nombre d'élèves admissibles (graphique).....	54
Par division - Impôts locaux et évaluation en fonction du nombre d'élèves admissibles.....	55
<u>ANNEXE</u>	
Par division - Détail du Programme de financement des écoles	56

PRÉAMBULE

Le système comptable FRAME (Financial Reporting and Accounting in Manitoba Education) fournit aux divisions scolaires une méthode type de comptabilité et de communication de l'information financière. Il est ainsi possible d'avoir une banque de données provinciale que peuvent utiliser les responsables des divisions scolaires, le ministère de l'Éducation et de la Formation professionnelle du Manitoba ou les parties intéressées.

L'analyse contenue dans le présent rapport est fondée sur l'information financière et les statistiques communiquées par les divisions scolaires. Bien que les données aient été quelque peu corrigées à la suite du processus de vérification, la Direction des finances des écoles d'Éducation et Formation professionnelle Manitoba ne peut pas garantir leur totale exactitude.

INTRODUCTION

Le système comptable FRAME utilise des méthodes de comptabilité codée qui permettent d'inscrire les dépenses dans deux fonds principaux : le fonds d'administration générale et le fonds de capital et d'emprunt. Sous le fonds d'administration générale, les dépenses sont sous-divisées en neuf fonctions (d'Enseignement ordinaire à Fonctionnement et entretien). Les dépenses indiquées sous chaque fonction sont analysées par programme ou par article. Nous entendons par « programmes » les différents sous-ensembles de programmes relevant d'une fonction, par exemple anglais sous Enseignement ordinaire. Les articles sont les éléments qui forment un programme, comme les salaires ou les avantages sociaux. Ces méthodes ont également servi à rédiger les résumés inclus dans le présent rapport.

Pour plus de renseignements, reportez-vous aux définitions des dépenses par fonction, au glossaire renfermé dans le présent rapport et aux notes explicatives qui suivent.

DÉFINITIONS DES DÉPENSES

Fonds d'administration générale - composé de neuf fonctions telles qu'elles sont décrites ci-dessous :

Fonction 100 - Enseignement ordinaire - Il s'agit des coûts directement liés aux salles de classe de la maternelle au secondaire 4, (p. ex. le personnel enseignant, les auxiliaires, les manuels scolaires, les fournitures, les services et le matériel tel que l'équipement audio-visuel et les ordinateurs). Les coûts administratifs scolaires qui comprennent ceux liés aux directeurs d'école, aux directeurs adjoints et au secrétariat, y sont également compris.

Fonction 200 - Éducation de l'enfance en difficulté - Il s'agit des coûts expressément liés aux élèves ayant des besoins spéciaux, (p. ex. les élèves doués ou qui souffrent d'un handicap physique, cognitif ou qui éprouvent des difficultés sur le plan affectif ou de comportement). De tels coûts comprendraient ceux liés aux enseignants de l'enfance en difficulté et aux orthopédagogues, aux aides-enseignants de l'enfance en difficulté, aux spécialistes et aux services connexes et appropriés (p. ex. les thérapeutes du travail), aux fournitures, aux manuels scolaires, aux ressources, à l'équipement et aux logiciels. Y sont également compris, les coordonnateurs de l'enseignement à l'enfance en difficulté et le personnel de bureau.

Fonction 300 - Études technologiques (professionnelles) - Il s'agit des coûts liés à l'enseignement et à l'administration des programmes approuvés industriels, d'affaires et de commercialisation et de l'enseignement coopératif. Ces coûts comprennent ceux liés aux enseignants, aux aides-enseignants aux manuels scolaires et aux fournitures et au matériel connexes.

Fonction 400 - Éducation et services communautaires - Il s'agit des coûts liés à la prestation des services (telles l'utilisation des installations par les membres de la collectivité et la location du gymnase) et à l'offre de cours non crédités aux groupes et aux membres de la collectivité. Ces coûts comprennent l'enseignement de la prématernelle.

Fonction 500 - Administration de la division - Il s'agit des coûts liés à l'administration divisionnaire, y compris ceux liés aux commissaires, aux cabinets des directeurs généraux et des secrétaires-trésoriers.

Fonction 600 - Services pédagogiques et de soutien aux élèves - Il s'agit des coûts liés aux services de soutien destinés aux élèves, au personnel enseignant et au processus éducatif tels que la bibliothèque, les domaines du counselling et de l'orientation, du perfectionnement professionnel et à la consultation et l'élaboration des programmes d'études.

Fonction 700 - Transport des élèves - Il s'agit de tous les coûts liés au transport des élèves, y compris le personnel surveillant et de bureau. Ces coûts ne comprennent pas l'achat des autobus scolaires de plus de 20 000 \$ (prix unitaire) puisque ceux-ci figurent au fonds de capital et d'emprunt.

Fonction 800 - Fonctionnement et entretien - Il s'agit de tous les coûts liés à l'entretien et aux réparations mineures des édifices divisionnaires et au terrain, y compris les coûts liés au personnel surveillant et de bureau.

Fonction 900 - Frais, taxes sur les salaires et transferts interfonds - Il s'agit de coûts liés aux intérêts des prêts à court terme, aux frais bancaires, à la taxe d'aide à l'éducation et à la santé et aux transferts entre le fonds d'administration générale et le fonds de capital et d'emprunt.

Remarque : Les coûts liés au fonds de capital et d'emprunt ne sont pas compris dans les fonctions du fonds d'administration générale. Voir la définition du Fonds de capital et d'emprunt.

Fonds de capital et d'emprunt - Il s'agit du terrain, des bâtiments et d'équipement ayant une valeur de 20 000 \$ ou plus et qui seraient considérés comme étant des améliorations.

GLOSSAIRE

Classification des dépenses

Fonction – (raisons de l'acquisition d'un article) – Décrit très sommairement les services fournis dans le cadre des principales activités des divisions scolaires.

Objet – (ce qui est acquis) – Service ou marchandise obtenu à la suite d'une dépense particulière. Article de dépense pour lequel on a dépensé de l'argent.

Programme – Chaque fonction comporte un certain nombre de programmes qui relient les principales opérations aux activités principales.

Dépenses comptabilisées – Total des dépenses autorisées en Enseignement ordinaire (Fonction 100), Administrateurs divisionnaires (Fonction 500) et Programmes d'études - consultation et élaboration (Programme 610).

École à voie double – Écoles offrant plus d'un programme de langue (anglais, français, immersion française ou autre programme bilingue) et où aucun programme de langue ne constitue 90 % ou plus des inscriptions en enseignement ordinaire. Le Programme « école à voie double » inclut le coût de l'enseignement régulier pour tous les élèves inscrits à ces écoles.

École à voie unique – S'entend d'une école dans laquelle 90 % ou plus des élèves en Enseignement ordinaire sont inscrits à un seul programme de langue (anglais, français, immersion française ou autre programme bilingue). D'autres programmes de langue peuvent être offerts, mais les élèves qui y sont inscrits constituent, en tout, moins de 10 % des inscriptions totales. Le programme « école à voie unique » inclut le coût de l'enseignement ordinaire pour tous les élèves inscrits à ces écoles.

Équipement de technologie de l'information – Équipement informatique, logiciels et périphériques informatiques comme les imprimantes, les scanners, les scripteurs ou lecteurs de CD-ROM, les écrans, les modems, les routeurs et les éléments de réseaux de zone locale et de réseaux à grande distance. Comprend également le matériel qui fait partie d'un système de sortie interactif à plusieurs sites comme la télévision, le magnétoscope, l'émetteur hyperfréquence, le récepteur par satellite, les commandes de commutation et le matériel audio-vidéo.

ETP – « Équivalent à temps plein » s'entend du nombre d'élèves calculé selon le temps de présence à l'école (c.-à-d. un élève de maternelle compte pour ½ élève et les adultes comptent en fonction de leur pourcentage de présence à l'école).

IPC – Indice des prix à la consommation déterminé par Statistique Canada. L'IPC est un indice qui mesure le taux de variation moyen survenu dans le coût d'un panier de biens et de services achetés par les consommateurs canadiens.

M à S4 – De la maternelle au secondaire 4 (12^e année).

PM au S4 – De la prématernelle au secondaire 4 (12^e année).

Révisions du fonds de roulement – Augmentation ou réduction des comptes bancaires, des comptes clients, des comptes de créditeurs, des placements à court terme et des prêts à court terme.

Salaires en technologie de l'information – Salaires de tous les membres du personnel qui sont responsables de la coordination, de l'installation, de l'entretien et de la réparation des ordinateurs et des systèmes et données informatiques, et des réseaux vidéo ou multimédia, comme les techniciens en informatique, les programmeurs et les administrateurs de réseaux.

Services de technologie de l'information – Services non fournis par le personnel divisionnaire concernant l'installation et l'entretien des ordinateurs, les systèmes informatiques et les réseaux de données, vidéos ou multimédia, y compris les contrats et les ententes d'entretien. Comprend également les frais de ligne spécialisée et d'interurbains associés au transfert électronique des données et aux programmes éducatifs (p. ex. enseignement à distance), et les frais d'accès à Internet. Comprend de plus les locations et les baux se rapportant au matériel de technologie de l'information.

Taux exprimé en millième – Taux d'impôt appliqué par 1 000 \$ de valeur fractionnée. Par exemple, dans le cas de biens résidentiels de catégorie 1 évalués à 100 000 \$ à un taux de 20 millièmes de dollar, le montant d'impôt payable serait le suivant :

$$100\ 000\ \$ \div 1\ 000 \times 45\ \% \text{ (taux de valeur fractionnée)} \times 20\ \text{millièmes de dollar} = 900\ \$$$

Taxe d'aide à l'éducation – Taxe provinciale prélevée sur tous les biens à l'exclusion des terres agricoles pour financer l'éducation. La taxe d'aide à l'éducation, combinée aux fonds provenant des recettes générales, représente le total de l'aide financière provinciale aux écoles publiques.

Taxe spéciale – Taxe que chaque division scolaire prélève par année civile sur tous les biens imposables admissibles qui se trouvent sur son territoire, y compris les terres agricoles.

Total des kilomètres (carnet de bord) – Tous les kilomètres parcourus par les autobus. Les chiffres proviennent des carnets de bord quotidiens des autobus scolaires et comprennent donc les kilomètres parcourus pour se rendre à l'école et en revenir (le matin, pendant la pause du dîner et après l'école), pour se rendre dans d'autres écoles et installations pour des activités scolaires, et pour effectuer des excursions scolaires, etc.

Total des kilomètres en charge – Tous les kilomètres enregistrés par les autobus sur leurs parcours ordinaires lorsqu'ils ont des élèves en charge. Comprend seulement les kilomètres parcourus pour le transport des élèves sur les parcours ordinaires (voir la description des parcours ordinaires des autobus ci-dessus) à partir du moment où le premier élève monte dans l'autobus jusqu'à celui où le dernier élève en descend.

Total des kilomètres (parcours) – Tous les kilomètres enregistrés par les autobus sur leurs parcours ordinaires. Comprend seulement les kilomètres parcourus pour le transport des élèves le matin du garage à l'école et le retour au garage après l'école (c.-à-d. les excursions scolaires, les déplacements pendant la pause du dîner, etc. ne sont pas inclus).

Taux uniforme en millièmes de dollar – Mesure de péréquation prévue par le Programme de financement des écoles qui réduit l'aide pour les dépenses comptabilisées payable aux divisions scolaires. Le montant est calculé en appliquant un taux uniforme en millième (7,42 millièmes pour 1999-2000) à l'évaluation des biens dans chaque division.

Valeur fractionnée – Pourcentage du total de la valeur marchande évaluée qui est imposable. La Province fixe les pourcentages fractionnés pour diverses catégories de biens dans les règlements d'application de la *Loi sur l'évaluation municipale*. Par exemple, des biens résidentiels de catégorie 1 ont une valeur fractionnée égale à 45 % (1999) de leur valeur marchande évaluée.

NOTES EXPLICATIVES

1. LES TAUX EN MILLIÈMES DE DOLLAR RELATIFS À LA TAXE D'AIDE À L'ÉDUCATION POUR 1998 ET 1999 SONT LES SUIVANTS :

Biens agricoles et résidentiels	7,92 millièmes (1998)
Autres biens	18,06 millièmes (1998)
Biens agricoles et résidentiels	7,92 millièmes (1999)
Autres biens	18,06 millièmes (1999)

2. LES PRÉVISIONS DES STATISTIQUES SUR LES ÉLÈVES AU 30 SEPTEMBRE 1999 SONT UTILISÉES POUR 1999-2000.

3. DANS L'ANALYSE DES DÉPENSES SELON LES FONCTIONS (PAGES 15-17), NOUS AVONS UTILISÉ LES INSCRIPTIONS SUIVANTES POUR L'ANALYSE PAR ÉLÈVE :

Enseignement ordinaire	Les inscriptions accumulées dans tous les programmes d'enseignement ordinaire
Éducation de l'enfance en difficulté	Les inscriptions accumulées de la maternelle au secondaire 4
Études technologiques (professionnelles)	(coûts par élèves non fournis)
Éducation et services communautaires	Les inscriptions accumulées de la maternelle au secondaire 4
Administration de la division	Les inscriptions accumulées de la maternelle au secondaire 4
Services pédagogiques et de soutien aux élèves	Les inscriptions accumulées de la maternelle au secondaire 4
Transport des élèves	Les inscriptions accumulées de la maternelle au secondaire 4
Fonctionnement et entretien	Les inscriptions accumulées de la maternelle au secondaire 4
Frais et taxes sur les salaires	Les inscriptions accumulées de la maternelle au secondaire 4

4. DANS L'ANALYSE DES DÉPENSES SELON LES PROGRAMMES (PAGES 18-35), NOUS AVONS UTILISÉ LES STATISTIQUES SUIVANTES POUR L'ANALYSE PAR ÉLÈVE :

Enseignement ordinaire :

Administration	Les inscriptions accumulées dans tous les programmes d'enseignement ordinaire
----------------	---

Écoles à voie unique

Langue anglaise	Inscriptions en enseignement ordinaire des écoles anglaises
-----------------	---

Français

Inscriptions en enseignement ordinaire des écoles françaises

Immersion française

Inscriptions en enseignement ordinaire des écoles d'immersion française

Écoles à double voie

Inscriptions en enseignement ordinaire des écoles offrant plus d'un programme de langue

Éducation de l'enfance en difficulté :

Administration, coordination

Les inscriptions accumulées de la maternelle au secondaire 4

Éducation des élèves doués

Les inscriptions accumulées de la maternelle au secondaire 4

Services de spécialistes et services connexes

Les inscriptions accumulées de la maternelle au secondaire 4

Classes pour élèves en difficulté

Les inscriptions aux classes pour l'enfance en difficulté (Éducation de l'enfance en difficulté)

Enfants en difficulté dans des classes ordinaires

Les inscriptions accumulées de la maternelle au secondaire 4

Autres Ressources Pédagogiques

Les inscriptions accumulées de la maternelle au secondaire 4

Études technologiques (professionnelles) :

Administration, coordination

(coûts par élèves non fournis)

Enseignement professionnel industriel

Les inscriptions accumulées dans les programmes professionnels industriels approuvés

Études commerciales

(coûts par élèves non fournis)

Enseignement coopératif

Les inscriptions accumulées dans les programmes d'enseignement coopératif (professionnels) approuvés

Administration de la division :

Commission scolaire

Gestion et administration scolaires

Services administratifs et d'exploitation

Traitement de données



Les inscriptions accumulées de la maternelle au secondaire 4

Services pédagogiques et de soutien :

Consultation et élaboration de programmes d'études
Médias pédagogiques
Perfectionnement professionnel et du personnel
Orientation et consultation
Services de santé et présences
Services d'alimentation
Autre

Les inscriptions accumulées de la maternelle au
secondaire 4

5. **LES TRANSFERTS ONT ÉTÉ SUPPRIMÉS DANS LES FONCTIONS 100 À 700 AFIN DE FOURNIR UN TOTAL PLUS EXACT ET LES COÛTS PAR ÉLÈVE DANS LES DIVERS PROGRAMMES. CEPENDANT, DANS LA FONCTION 700, LES COMPTES DÉBITÉS DE NOUVEAU ONT ÉTÉ INCLUS AFIN DE REPRÉSENTER CORRECTEMENT LES COÛTS PAR PROGRAMME DANS LA FONCTION TRANSPORT DES ÉLÈVES.**
6. **LES INSCRIPTIONS EN ÉTUDES TECHNOLOGIQUES POUR LES DIVISIONS (BOUNDARY N° 16, DE LA RIVIÈRE ROUGE N° 17, RHINELAND N° 18 ET MORRIS-MACDONALD N° 19) INCLUSES DANS LA RÉGION PROFESSIONNELLE DE LA RIVIÈRE ROUGE COMPRENENT À LA FOIS LES ÉLÈVES DE LA DIVISION D'ORIGINE ET CEUX PROVENANT DES AUTRES DIVISIONS.**
7. **D.S.F.M. SIGNIFIE « Division scolaire franco-manitobaine ».**
8. **S/O SIGNIFIE « SANS OBJET ».**
9. **LES POURCENTAGES PEUVENT NE PAS TOTALISER 100 %, CAR ILS ONT ÉTÉ ARRONDIS.**
10. **FUSIONS DE DIVISIONS SCOLAIRES :**
LE 1^{er} JUILLET 1998, LES DIVISIONS SCOLAIRES DE SAINT-BONIFACE N° 4 ET NORWOOD N° 8 ONT FUSIONNÉ POUR DEVENIR LA DIVISION SCOLAIRE DE SAINT-BONIFACE N° 4.
À LA MÊME DATE, LES DIVISIONS SCOLAIRES DE PEMBINA VALLEY N° 27 ET DE TIGER HILLS N° 29 ONT ÉGALEMENT FUSIONNÉ POUR DEVENIR LA DIVISION SCOLAIRE PRAIRIE SPIRIT N° 50. LÀ OÙ IL Y A LIEU, LE PRÉSENT RAPPORT TIENT COMPTE DE CES CHANGEMENTS.

ÉCOLES PUBLIQUES DU MANITOBA *

INSCRIPTIONS DE 1965 À 1998 **

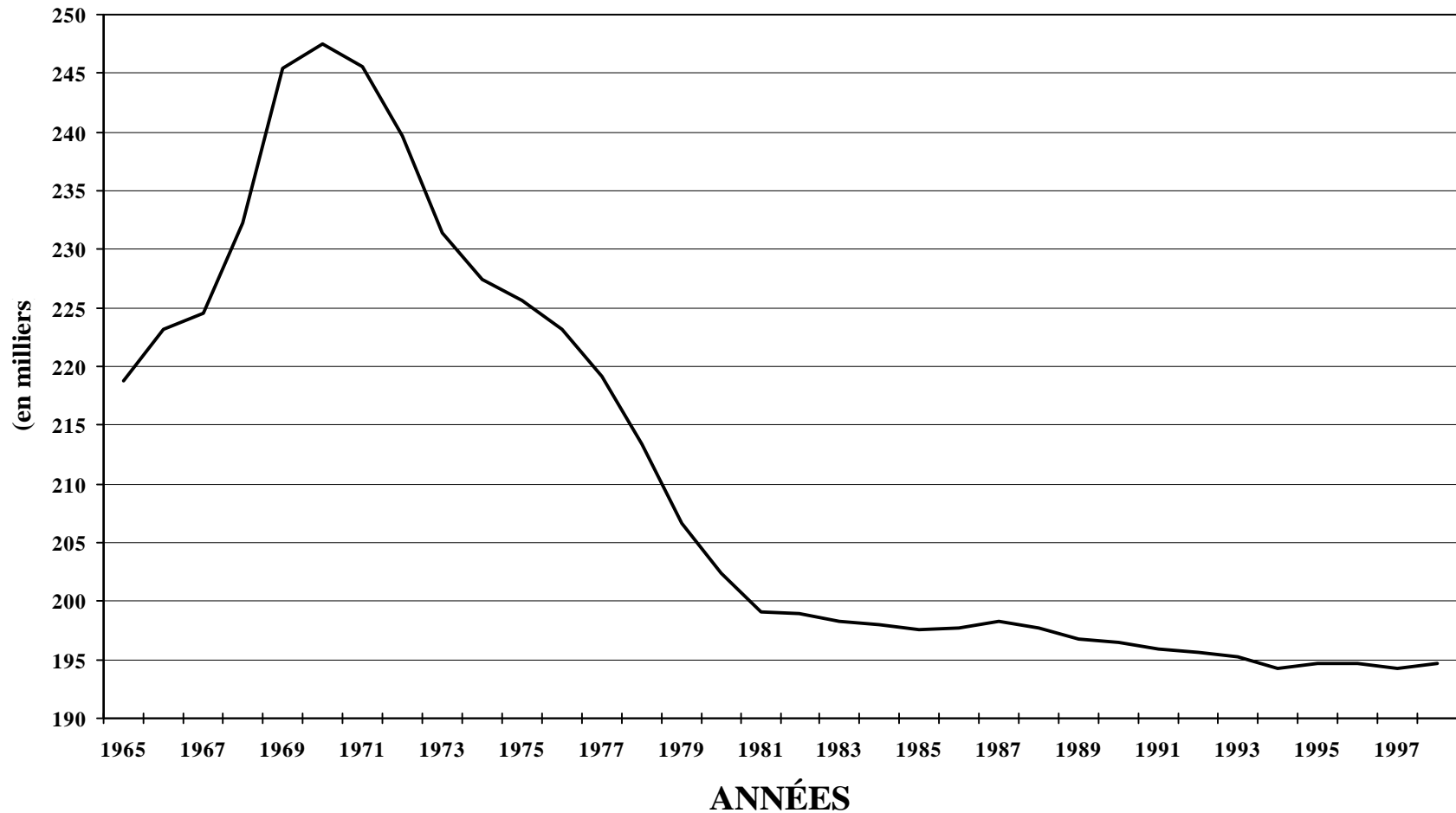

* Inscriptions des élèves présents (PM-S4). Pine Falls et Whiteshell sont exclues.

** Les inscriptions approximatives des élèves présents pour l'année 1999 ne sont pas connues.

DÉPENSES DU FONDS D'ADMINISTRATION GÉNÉRALE *

DE 1986 À 1999-2000 EN DOLLARS COURANTS ET CONSTANTS **

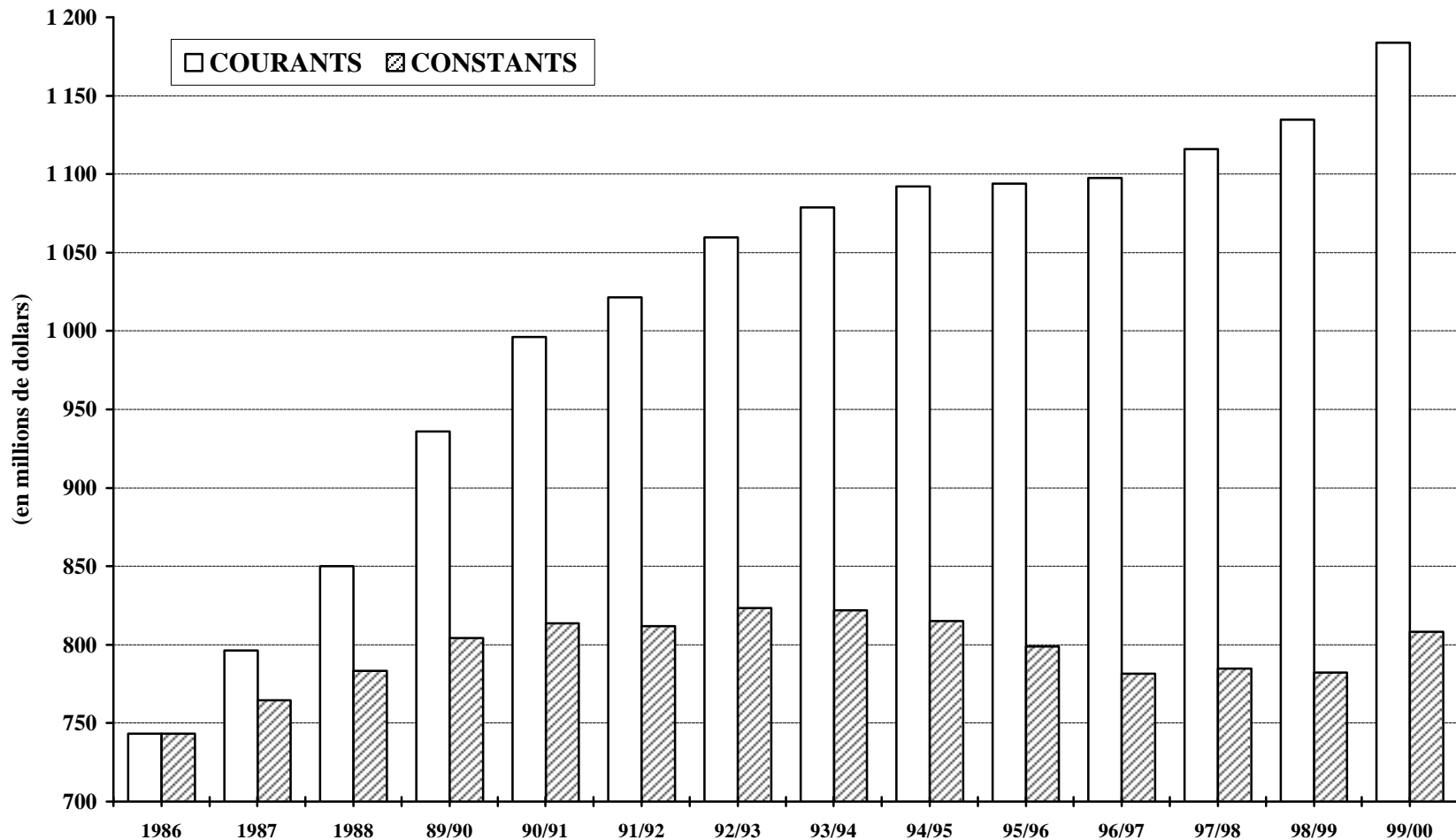

* Pine Falls et Whiteshell sont exclues.

** Dollars constants tenant compte de l'IPE de Winnipeg - tout article (1986=100).

CONCILIATION DES DÉPENSES
FONDS D'ADMINISTRATION GÉNÉRALE - BUDGET 1999-2000

N°	DIVISION OU DISTRICT	TOTAL DES DÉPENSES *	MOINS : TRANSFERTS DU FONDS D'AMIN. GÉN. PLUS : TRANSFERTS INTERFONDS **	DÉPENSES CONSOLIDÉES ***	MOINS : ÉDUCATION ET SERVICES COMMUNAUTAIRES	TOTAL DES DÉPENSES (COÛTS PAR ÉLÈVES) ****
1	WINNIPEG	224 161 800	(1 324 800)	222 837 000	4 815 900	218 021 100
2	ST. JAMES-ASSINIBOIA	56 081 078	(741 133)	55 339 945	408 325	54 931 620
3	ASSINIBOINE SOUTH	39 701 179	(956 550)	38 744 629		38 744 629
4	ST-BONIFACE	36 702 515	(33 228)	36 669 287	90 003	36 579 284
5	FORT GARRY	46 004 470	(471 802)	45 532 668		45 532 668
6	ST-VITAL	56 769 807	(2 763 838)	54 005 969	135 056	53 870 913
9	RIVER EAST	75 030 070	(127 687)	74 902 383	348 300	74 554 083
10	SEVEN OAKS	56 152 394	(332 495)	55 819 899	36 824	55 783 075
11	LORD SELKIRK	28 596 245	192 011	28 788 256	267 275	28 520 981
12	TRANSCONA-SPRINGFIELD	47 464 987	265 858	47 730 845	169 379	47 561 466
13	AGASSIZ	18 394 703	103 704	18 498 407		18 498 407
14	RIVIÈRE SEINE	21 715 523	(835 348)	20 880 175		20 880 175
15	HANOVER	28 116 573	197 161	28 313 734	71 715	28 242 019
16	BOUNDARY	5 603 791	(15 000)	5 588 791		5 588 791
17	RIVIÈRE ROUGE	4 342 413	(85 000)	4 257 413		4 257 413
18	RHINELAND	8 405 569	10 000	8 415 569		8 415 569
19	MORRIS-MACDONALD	13 418 900	(13 000)	13 405 900		13 405 900
20	WHITE HORSE PLAIN	7 462 061	(116 290)	7 345 771		7 345 771
21	INTERLAKE	20 930 000	56 000	20 986 000	45 000	20 941 000
22	EVERGREEN	11 472 515	114 388	11 586 903	170 850	11 416 053
23	LAKESHORE	8 958 224	149 711	9 107 935		9 107 935
24	PORTAGE-LA-PRAIRIE	21 419 161	240 000	21 659 161	1 610	21 657 551
25	MIDLAND	9 394 605	115 000	9 509 605		9 509 605
26	GARDEN VALLEY	14 076 300	70 000	14 146 300		14 146 300
28	MOUNTAIN	5 816 124	47 000	5 863 124		5 863 124
30	PINE CREEK	8 537 878	188 150	8 726 028		8 726 028
31	BEAUTIFUL PLAINS	9 642 309	178 600	9 820 909		9 820 909
32	TURTLE RIVER	6 168 800	56 255	6 225 055		6 225 055
33	DAUPHIN-CHRE	11 588 785	83 605	11 672 390		11 672 390
34	DUCK MOUNTAIN	5 382 520	60 000	5 442 520		5 442 520
35	SWAN VALLEY	12 746 870	181 089	12 927 959	4 000	12 923 959
36	INTERMOUNTAIN	6 870 885	38 942	6 909 827		6 909 827
37	PELLY TRAIL	6 633 251	(25 110)	6 608 141		6 608 141
38	BIRDTAIL RIVER	8 800 177	238 876	9 039 053		9 039 053
39	ROLLING RIVER	14 468 750	(29 000)	14 439 750		14 439 750
40	BRANDON	40 760 200	135 600	40 895 800	43 100	40 852 700
41	FORT LA BOSSE	11 706 865	156 750	11 863 615		11 863 615
42	SOURIS VALLEY	7 301 435	(33 330)	7 268 105		7 268 105
43	ANTLER RIVER	6 125 623	100 000	6 225 623	15 000	6 210 623
44	TURTLE MOUNTAIN	8 537 560	95 000	8 632 560		8 632 560
45	KELSEY	11 377 430	56 100	11 433 530	9 500	11 424 030
46	FLIN FLON	10 682 711		10 682 711		10 682 711
47	WESTERN	8 244 297	33 335	8 277 632		8 277 632
48	FRONTIER	54 672 289	(1 926 808)	52 745 481	599 817	52 145 664
49	D.S.F.M.	31 885 018	(248 556)	31 636 462	20 000	31 616 462
50	PRAIRIE SPIRIT	13 936 268	162 730	14 098 998		14 098 998
2264	CHURCHILL	1 925 039	(500)	1 924 539		1 924 539
2309	SNOW LAKE	1 932 405	(3 900)	1 928 505		1 928 505
2312	LYNN LAKE	1 766 424	(2 000)	1 764 424		1 764 424
2355	MYSTERY LAKE	23 404 402	67 800	23 472 202	2 420	23 469 782
2439	SPRAGUE CONSOLIDATED	1 122 428		1 122 428		1 122 428
2460	LEAF RAPIDS	2 772 092	(3 200)	2 768 892		2 768 892
3000	SOUTH WINNIPEG TECHNICAL	6 279 400		6 279 400	253 759	6 025 641
	PROVINCE	1 201 463 119	(6 694 910)	1 194 768 209	7 507 833	1 187 260 376
2155	PINE FALLS	1 351 756	(199 818)	1 151 938	700	1 151 238
2408	WHITESHELL	2 312 939		2 312 939	5 300	2 307 639

* DÉPENSES TOTALES INDIQUÉES À L'ANNEXE 1 DES ÉTATS FINANCIERS DE CHAQUE DIVISION.

** LES TRANSFERTS DU FONDS D'ADMINISTRATION GÉNÉRALE SONT DES PAIEMENTS À D'AUTRES DIVISIONS SCOLAIRES, ORGANISMES ET PARTICULIERS. ILS SONT SUPPRIMÉS POUR FOURNIR DES COÛTS PAR ÉLÈVES PLUS EXACTS. LES TRANSFERTS INTERFONDS SONT DES TRANSFERTS NETS AU FONDS DE CAPITAL ET D'EMPRUNT (VOIR PAGE 35).

*** COMME INDIQUÉ AUX PAGES 10 ET 13.

**** COMME INDIQUÉ À LA PAGE 4.

DÉPENSES DU FONDS D'ADMINISTRATION GÉNÉRALE PAR ÉLÈVE

N°	DIVISION OU DISTRICT	BUDGET 1998-1999 **		BUDGET 1999-2000	
		TOTAL DES DÉPENSES *	PAR ÉLÈVE	TOTAL DES DÉPENSES *	PAR ÉLÈVE
1	WINNIPEG	210 297 100	7 015	218 021 100	7 282
2	ST. JAMES-ASSINIBOIA	53 441 231	5 939	54 931 620	6 013
3	ASSINIBOINE SOUTH	36 879 855	6 054	38 744 629	6 483
4	ST-BONIFACE	35 334 981	6 126	36 579 284	6 140
5	FORT GARRY	43 187 471	6 155	45 532 668	6 625
6	ST-VITAL	51 589 918	5 464	53 870 913	6 096
9	RIVER EAST	70 991 695	5 590	74 554 083	5 850
10	SEVEN OAKS	53 163 459	6 102	55 783 075	6 426
11	LORD SELKIRK	27 767 291	5 889	28 520 981	6 159
12	TRANSCONA-SPRINGFIELD	46 590 739	5 944	47 561 466	5 969
13	AGASSIZ	17 416 824	6 152	18 498 407	6 139
14	RIVIÈRE SEINE	20 246 232	5 474	20 880 175	5 807
15	HANOVER	27 044 456	4 849	28 242 019	4 984
16	BOUNDARY	5 316 936	6 790	5 588 791	7 161
17	RIVIÈRE ROUGE	3 994 702	7 370	4 257 413	7 921
18	RHINELAND	7 797 761	5 480	8 415 569	5 490
19	MORRIS-MACDONALD	10 540 645	6 072	13 405 900	5 721
20	WHITE HORSE PLAIN	7 132 928	6 868	7 345 771	7 420
21	INTERLAKE	20 189 000	5 711	20 941 000	5 995
22	EVERGREEN	10 866 640	5 987	11 416 053	6 259
23	LAKESHORE	8 522 177	5 937	9 107 935	6 494
24	PORTAGE-LA-PRAIRIE	20 502 546	5 541	21 657 551	5 904
25	MIDLAND	9 312 541	6 105	9 509 605	6 248
26	GARDEN VALLEY	13 394 552	5 156	14 146 300	5 278
28	MOUNTAIN	5 672 079	6 542	5 863 124	6 644
30	PINE CREEK	8 884 063	6 292	8 726 028	6 269
31	BEAUTIFUL PLAINS	9 325 912	5 616	9 820 909	5 863
32	TURTLE RIVER	5 987 453	6 796	6 225 055	7 143
33	DAUPHIN-OCBRE	11 341 932	5 941	11 672 390	6 410
34	DUCK MOUNTAIN	5 117 827	6 730	5 442 520	7 073
35	SWAN VALLEY	12 364 589	6 484	12 923 959	6 536
36	INTERMOUNTAIN	6 876 023	6 423	6 909 827	6 581
37	PELLY TRAIL	6 469 566	6 578	6 608 141	6 556
38	BIRDTAIL RIVER	8 662 010	6 759	9 039 053	7 683
39	ROLLING RIVER	13 697 893	6 129	14 439 750	6 292
40	BRANDON	39 588 800	5 209	40 852 700	5 483
41	FORT LA BOSSE	11 663 245	6 713	11 863 615	7 028
42	SOURIS VALLEY	7 152 031	6 502	7 268 105	6 607
43	ANTLER RIVER	6 230 309	6 926	6 210 623	7 155
44	TURTLE MOUNTAIN	8 389 524	6 382	8 632 560	6 525
45	KELSEY	10 831 517	5 633	11 424 030	6 008
46	FLIN FLON	10 189 250	6 441	10 682 711	6 761
47	WESTERN	7 760 056	5 689	8 277 632	5 808
48	FRONTIER	52 195 548	9 442	52 145 664	9 979
49	D.S.F.M.	28 806 520	6 742	31 616 462	7 295
50	PRAIRIE SPIRIT	13 685 491	7 173	14 098 998	7 548
2264	CHURCHILL	1 834 264	8 991	1 924 539	9 365
2309	SNOW LAKE	1 922 634	6 758	1 928 505	7 183
2312	LYNN LAKE	1 772 884	7 593	1 764 424	7 429
2355	MYSTERY LAKE	22 354 005	6 356	23 469 782	6 824
2439	SPRAGUE CONSOLIDATED	1 061 563	7 321	1 122 428	7 989
2460	LEAF RAPIDS	2 683 810	8 561	2 768 892	9 245
3000	SOUTH WINNIPEG TECHNICAL	5 091 080	6 527	6 025 641	7 165
	PROVINCE	1 139 133 558	6 219	1 187 260 376	6 491
2155	PINE FALLS	1 106 469	8 577	1 151 238	171
2408	WHITESHELL	2 337 619	7 965	2 307 639	8 316

* LES TRANSFERTS DU FONDS D'ADMINISTRATION GÉNÉRALE (C.-À-D. LES PAIEMENTS À D'AUTRES DIVISIONS SCOLAIRES, ORGANISMES ET PARTICULIERS) ONT ÉTÉ SUPPRIMÉS AFIN DE FOURNIR DES COÛTS PAR ÉLÈVE PLUS EXACTS. LA FONCTION 400 (ÉDUCATION ET SERVICES COMMUNAUTAIRES) EST SUPPRIMÉE, CAR LES SERVICES PÉDAGOGIQUES FOURNIS SOUS CETTE FONCTION VISENT LA CATÉGORIE DES ÉLÈVES D'ÂGE PRÉSCOLAIRE ET ADULTE, ET NON CELLE DES ÉLÈVES DE LA MATERNELLE AU SECONDAIRE 4 AVEC LAQUELLE ON CALCULE LES COÛTS PAR ÉLÈVE.

** LE TOTAL DES DÉPENSES PROVINCIALES SE CHIFFRENT À 1 139 106 758 \$ ET FIGURENT DANS LE RAPPORT SUR LE SYSTÈME COMPTABLE FRAME - (BUDGET 1998-1999). L'ÉCART EST ATTRIBUABLE À LA FUSION DE PLUSIEURS DIVISIONS SCOLAIRES. V. LES NOTES EXPLICATIVES (NOTE 10) À LA PAGE vii.

DÉPENSES DU FONDS D'ADMINISTRATION GÉNÉRALE PAR ÉLÈVE 1999-2000

- 5 -

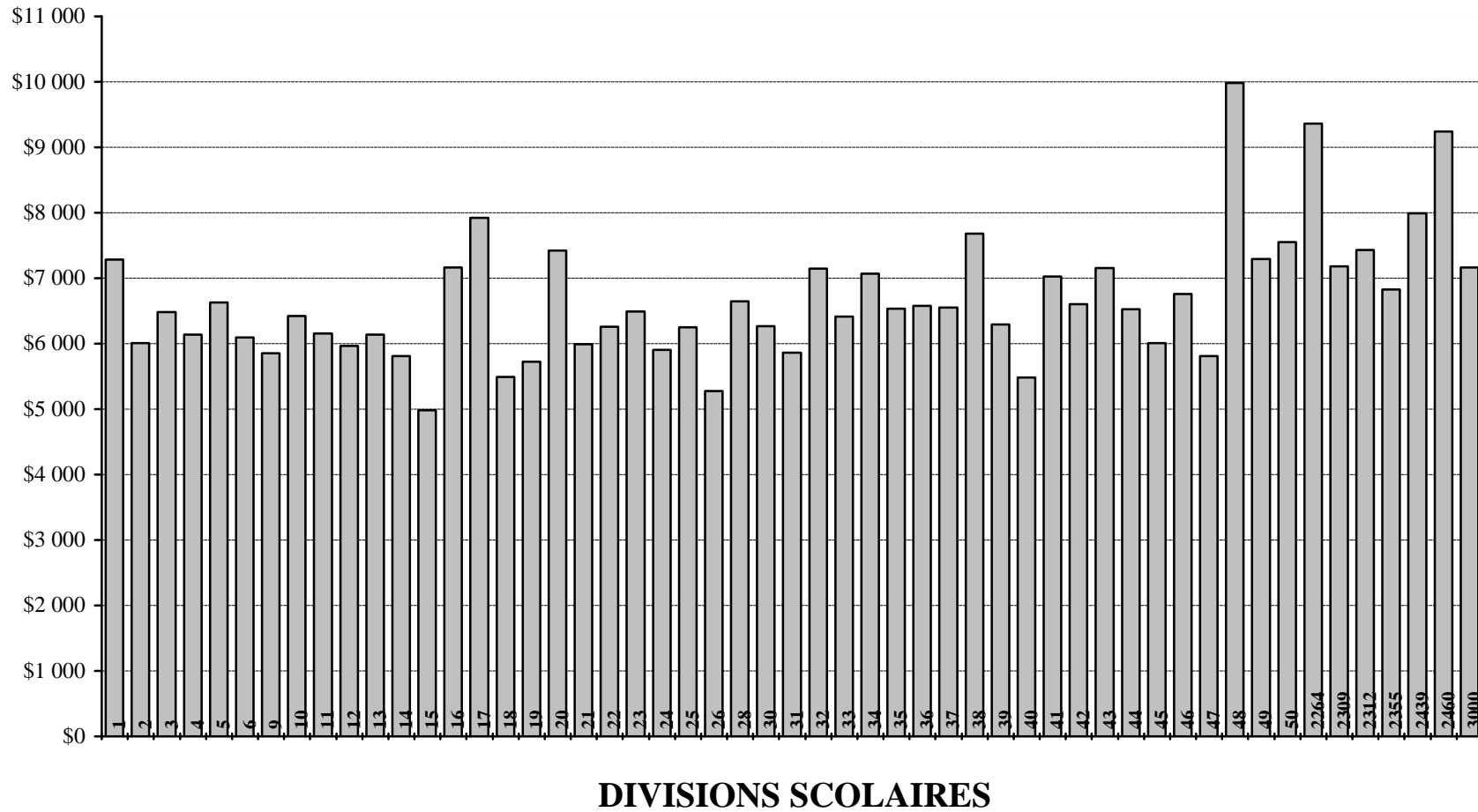

		ENSEIGNEMENT ORDINAIRE							
		ÉCOLES À VOIE UNIQUE *			ÉCOLES À DOUBLE VOIE **			AUTRES PROGRAMMES BILINGUES	
N°	DIVISION OU DISTRICT	ANGLAIS	FRANÇAIS	IMMERSION FRANÇAISE	ANGLAIS	FRANÇAIS	IMMERSION FRANÇAISE		TOTAL
1	WINNIPEG	21 430,0		777,5	3 028,0		1 562,0	316,5	27 114,0
2	ST. JAMES-ASSINIBOIA	6 517,9		653,0	919,0		472,0		8 561,9
3	ASSINIBOINE SOUTH	3 091,0		167,5	1 739,0		978,5		5 976,0
4	ST-BONIFACE	3 981,5	341,0	1 384,5					5 707,0
5	FORT GARRY	5 024,8		784,5	588,2		211,0		6 608,5
6	ST-VITAL	6 839,0		1 938,0					8 777,0
9	RIVER EAST	7 129,0			3 075,0		1 364,0	611,5	12 179,5
10	SEVEN OAKS	4 683,0		177,5	2 374,0		908,0	255,5	8 398,0
11	LORD SELKIRK	3 050,0		176,5	878,5		65,0	111,0	4 281,0
12	TRANSCONA-SPRINGFIELD	5 254,5		1 099,0	1 068,0		191,0	155,0	7 767,5
13	AGASSIZ	2 245,5			482,0		243,0		2 970,5
14	RIVIÈRE SEINE	1 618,0		704,0	740,0	413,5			3 475,5
15	HANOVER	5 266,0							5 266,0
16	BOUNDARY	720,5							720,5
17	RIVIÈRE ROUGE	27,0	161,5	330,0					518,5
18	RHINELAND	1 400,0							1 400,0
19	MORRIS-MACDONALD	2 138,2							2 138,2
20	WHITE HORSE PLAIN	620,0		128,0	132,0		85,0		965,0
21	INTERLAKE	3 480,0							3 480,0
22	EVERGREEN	1 804,0							1 804,0
23	LAKESHORE	1 366,5							1 366,5
24	PORTAGE-LA-PRAIRIE	2 917,8			257,5		268,0		3 443,3
25	MIDLAND	1 484,0							1 484,0
26	GARDEN VALLEY	2 494,0							2 494,0
28	MOUNTAIN	396,5		73,0	192,0	193,0	28,0		882,5
30	PINE CREEK	1 346,0							1 346,0
31	BEAUTIFUL PLAINS	1 575,0							1 575,0
32	TURTLE RIVER	805,5	46,0						851,5
33	DAUPHIN-OCBRE	1 140,5		108,0	206,0		50,0	139,5	1 644,0
34	DUCK MOUNTAIN	769,5							769,5
35	SWAN VALLEY	1 494,5			194,5		104,5		1 793,5
36	INTERMOUNTAIN	1 020,0							1 020,0
37	PELTY TRAIL	939,0							939,0
38	BIRDTAIL RIVER	1 126,5							1 126,5
39	ROLLING RIVER	2 230,0							2 230,0
40	BRANDON	5 570,5			776,0		434,0		6 780,5
41	FORT LA BOSSE	1 618,0							1 618,0
42	SOURIS VALLEY	1 100,0							1 100,0
43	ANTLER RIVER	868,0							868,0
44	TURTLE MOUNTAIN	1 298,0							1 298,0
45	KELSEY	1 224,0			598,0				1 822,0
46	FLIN FLON	1 030,0			260,0		110,0		1 400,0
47	WESTERN	822,7			431,5		88,5		1 342,7
48	FRONTIER	5 131,5							5 131,5
49	D.S.F.M.		4 264,5						4 264,5
50	PRAIRIE SPIRIT	1 848,0							1 848,0
2264	CHURCHILL	195,5							195,5
2309	SNOW LAKE	268,5							268,5
2312	LYNN LAKE	237,5							237,5
2355	MYSTERY LAKE	2 672,2			214,4		194,0		3 080,6
2439	SPRAGUE CONSOLIDATED	119,5							119,5
2460	LEAF RAPIDS	299,5							299,5
3000	SOUTH WINNIPEG TECHNICAL								
	PROVINCE	131 728,6	4 813,0	8 501,0	18 153,6	606,5	7 356,5	1 589,0	172 748,2
2155	PINE FALLS	130,0							130,0
2408	WHITESHELL	277,5							277,5

* AU MOINS 90 % DES INSCRIPTIONS EN ENSEIGNEMENT ORDINAIRE SONT DANS UN PROGRAMME DE LANGUE.

** AUCUN PROGRAMME DE LANGUE CONSTITUE 90 % OU PLUS DES INSCRIPTIONS EN ENSEIGNEMENT ORDINAIRE.

N°	DIVISION OU DISTRICT	CLASSES POUR ÉLÈVES EN DIFFICULTÉ	ÉTUDES TECHNOLOGIQUES (PROFESSIONNELLES)				TOTAL
			ENSEIGNEMENT PROFESSIONNEL ET INDUSTRIEL	ÉTUDES COMMERCIALES	ENSEIGNEMENT COOPÉRATIF	TOTAL	INSCRIPTIONS É.T.P M à S4
1	WINNIPEG	2 062,0	546,0	218,0		764,0	29 940,0
2	ST. JAMES-ASSINIBOIA	70,0	438,0	66,0		504,0	9 135,9
3	ASSINIBOINE SOUTH						5 976,0
4	ST-BONIFACE	130,0	45,0	46,0	30,0	121,0	5 958,0
5	FORT GARRY	40,0		224,0		224,0	6 872,5
6	ST-VITAL	60,0					8 837,0
9	RIVER EAST	230,0	334,0			334,0	12 743,5
10	SEVEN OAKS	42,0	36,0	115,0	90,0	241,0	8 681,0
11	LORD SELKIRK	15,0	250,0	85,0		335,0	4 631,0
12	TRANSCONA-SPRINGFIELD	95,0	105,0			105,0	7 967,5
13	AGASSIZ			43,0		43,0	3 013,5
14	RIVIÈRE SEINE			120,0		120,0	3 595,5
15	HANOVER	15,0	250,0	135,0		385,0	5 666,0
16	BOUNDARY		28,0	32,0		60,0	780,5
17	RIVIÈRE ROUGE	4,0	15,0			15,0	537,5
18	RHINELAND		77,0	56,0		133,0	1 533,0
19	MORRIS-MACDONALD		20,0	20,0	165,0	205,0	2 343,2
20	WHITE HORSE PLAIN			25,0		25,0	990,0
21	INTERLAKE	13,0					3 493,0
22	EVERGREEN				20,0	20,0	1 824,0
23	LAKESHORE		23,0	13,0		36,0	1 402,5
24	PORTAGE-LA-PRAIRIE	130,0	43,0	52,2		95,2	3 668,5
25	MIDLAND			38,0		38,0	1 522,0
26	GARDEN VALLEY	41,0	55,0	90,0		145,0	2 680,0
28	MOUNTAIN						882,5
30	PINE CREEK	25,0		21,0		21,0	1 392,0
31	BEAUTIFUL PLAINS	44,0		56,0		56,0	1 675,0
32	TURTLE RIVER			20,0		20,0	871,5
33	DAUPHIN-OCBRE	9,0	121,0	47,0		168,0	1 821,0
34	DUCK MOUNTAIN						769,5
35	SWAN VALLEY		142,0	42,0		184,0	1 977,5
36	INTERMOUNTAIN			30,0		30,0	1 050,0
37	PELLY TRAIL		55,0	14,0		69,0	1 008,0
38	BIRDTAIL RIVER			50,0		50,0	1 176,5
39	ROLLING RIVER		15,0	50,0		65,0	2 295,0
40	BRANDON	162,0	322,0	186,0		508,0	7 450,5
41	FORT LA BOSSE		30,0	40,0		70,0	1 688,0
42	SOURIS VALLEY						1 100,0
43	ANTLER RIVER						868,0
44	TURTLE MOUNTAIN			25,0		25,0	1 323,0
45	KELSEY	20,0	29,5	30,0		59,5	1 901,5
46	FLIN FLON	60,0		55,0	65,0	120,0	1 580,0
47	WESTERN	26,0		56,4		56,4	1 425,1
48	FRONTIER	34,0	40,0	20,0		60,0	5 225,5
49	D.S.F.M.	46,0		8,5	15,0	23,5	4 334,0
50	PRAIRIE SPIRIT			20,0		20,0	1 868,0
2264	CHURCHILL	10,0					205,5
2309	SNOW LAKE						268,5
2312	LYNN LAKE						237,5
2355	MYSTERY LAKE	179,5	99,3	80,1		179,4	3 439,5
2439	SPRAGUE CONSOLIDATED	9,0		12,0		12,0	140,5
2460	LEAF RAPIDS						299,5
3000	SOUTH WINNIPEG TECHNICAL		777,0	64,0		841,0	841,0
	PROVINCE	3 571,5	3 895,8	2 305,2	385,0	6 586,0	182 905,7
2155	PINE FALLS						6 716,0
2408	WHITESHELL						277,5

INSCRIPTIONS - ÉLÈVES PRÉSENTS, SELON LE SYSTÈME COMPTABLE FRAME, ET ADMISSIBLES
ACTUAL AND ESTIMATES FOR THE 1999/2000 BUDGET

N°	DIVISION OU DISTRICT	ÉLÈVES PRÉSENTS *			FRAME **	ADMISSIBLES ***
		ACTUAL			ESTIMATE	ACTUAL
		INSCRIPTIONS PM à S4	INSCRIPTIONS PM	INSCRIPTIONS M à S4	INSCRIPTIONS É.T.P - M à S4	INSCRIPTIONS
1	WINNIPEG	33 454	1 998	31 456	29 940,0	29 698,7
2	ST. JAMES-ASSINIBOIA	9 482		9 482	9 135,9	9 087,2
3	ASSINIBOINE SOUTH	6 314		6 314	5 976,0	6 080,3
4	ST-BONIFACE	5 920		5 920	5 958,0	5 669,1
5	FORT GARRY	7 315		7 315	6 872,5	6 935,3
6	ST-VITAL	9 989		9 989	8 837,0	9 543,0
9	RIVER EAST	13 257		13 257	12 743,5	12 733,9
10	SEVEN OAKS	9 008		9 008	8 681,0	8 673,4
11	LORD SELKIRK	4 871		4 871	4 631,0	4 596,7
12	TRANSCONA-SPRINGFIELD	8 507		8 507	7 967,5	8 035,9
13	AGASSIZ	3 489		3 489	3 013,5	3 013,5
14	RIVIÈRE SEINE	3 716		3 716	3 595,5	3 574,9
15	HANOVER	5 859		5 859	5 666,0	5 609,4
16	BOUNDARY	798		798	780,5	729,0
17	RIVIÈRE ROUGE	551		551	537,5	534,5
18	RHINELAND	1 583		1 583	1 533,0	1 476,2
19	MORRIS-MACDONALD	2 582		2 582	2 343,2	2 343,2
20	WHITE HORSE PLAIN	1 049		1 049	990,0	1 008,6
21	INTERLAKE	3 662		3 662	3 493,0	3 492,9
22	EVERGREEN	1 881		1 881	1 824,0	1 789,6
23	LAKESHORE	1 484		1 484	1 402,5	1 366,1
24	PORTAGE-LA-PRAIRIE	3 846		3 846	3 668,5	3 633,6
25	MIDLAND	1 588		1 588	1 522,0	1 536,4
26	GARDEN VALLEY	2 754		2 754	2 680,0	2 610,6
28	MOUNTAIN	898		898	882,5	844,1
30	PINE CREEK	1 478		1 478	1 392,0	1 416,4
31	BEAUTIFUL PLAINS	1 730		1 730	1 675,0	1 664,6
32	TURTLE RIVER	926		926	871,5	886,0
33	DAUPHIN-OCBRE	1 951		1 951	1 821,0	1 858,4
34	DUCK MOUNTAIN	802		802	769,5	754,4
35	SWAN VALLEY	2 061		2 061	1 977,5	1 906,2
36	INTERMOUNTAIN	1 162		1 162	1 050,0	1 107,2
37	PELLY TRAIL	1 072		1 072	1 008,0	960,7
38	BIRDTAIL RIVER	1 364		1 364	1 176,5	1 193,2
39	ROLLING RIVER	2 383		2 383	2 295,0	2 202,0
40	BRANDON	7 802		7 802	7 450,5	7 438,0
41	FORT LA BOSSE	1 804		1 804	1 688,0	1 641,9
42	SOURIS VALLEY	1 157		1 157	1 100,0	1 115,9
43	ANTLER RIVER	909		909	868,0	884,0
44	TURTLE MOUNTAIN	1 396		1 396	1 323,0	1 330,5
45	KELSEY	2 042		2 042	1 901,5	1 926,0
46	FLIN FLON	1 650		1 650	1 580,0	1 388,1
47	WESTERN	1 506		1 506	1 425,1	1 427,1
48	FRONTIER	6 248	463	5 785	5 225,5	2 661,2
49	D.S.F.M.	4 469		4 469	4 334,0	4 282,6
50	PRAIRIE SPIRIT	2 001		2 001	1 868,0	1 912,4
2264	CHURCHILL	220		220	205,5	208,2
2309	SNOW LAKE	277		277	268,5	266,2
2312	LYNN LAKE	251		251	237,5	237,5
2355	MYSTERY LAKE	3 678		3 678	3 439,5	3 437,3
2439	SPRAGUE CONSOLIDATED	154		154	140,5	141,0
2460	LEAF RAPIDS	315		315	299,5	298,0
3000	SOUTH WINNIPEG TECHNICAL				841,0	
	PROVINCE	194 665	2 461	192 204	182 905,7	179 161,1
2155	PINE FALLS	134		134	6 716,0	104,5
2408	WHITESHELL	292		292	277,5	276,5

* ÉLÈVES ÉTUDIANT À L'ÉCOLE, QU'ILS COMPTENT OU NON AUX FINS DES SUBVENTIONS (CHIFFRES RÉELS AU 30 SEPTEMBRE 1998).

** NOMBRE TOTAL D'ÉLÈVES INSCRITS À L'ÉCOLE REDRESSÉ AFIN DE TENIR COMPTE DES ÉQUIVALENTS TEMPS PLEIN (É.T.P.). ÉQUIVALENT TEMPS PLEIN S'ENTEND DU NOMBRE D'ÉLÈVES CALCULÉ SELON LE TEMPS DE PRÉSENCE À L'ÉCOLE - P. EX. UN ÉLÈVE DE MATERNELLE COMPTE POUR 1/2 ÉLÈVE. CE TOTAL EST LE MÊME QUE CELUI INSCRIT À LA PAGE 7 ET EST CALCULÉ EN FONCTION DES CHIFFRES APPROXIMATIFS AU 30 SEPTEMBRE 1999 TELS QU'ILS FIGURENT DANS LES BUDGETS SOUMIS PAR LES DIVISIONS SCOLAIRES.

*** ÉLÈVES SUBVENTIONNÉS PAR LA PROVINCE (CHIFFRES RÉELS AU 30 SEPTEMBRE 1998).

NOMBRE D'ÉLÈVES PAR ENSEIGNANT SELON LE SYSTÈME COMPTABLE FRAME
AU 30 SEPTEMBRE 1999

N°	DIVISION OU DISTRICT	ENSEIGNEMENT ORDINAIRE *	AGENT D'ÉDUCATION **
1	WINNIPEG	17,6	14,1
2	ST. JAMES-ASSINIBOIA	19,0	15,5
3	ASSINIBOINE SOUTH	19,1	14,9
4	ST-BONIFACE	19,3	15,4
5	FORT GARRY	18,2	14,4
6	ST-VITAL	19,1	15,5
9	RIVER EAST	19,5	15,7
10	SEVEN OAKS	19,0	15,8
11	LORD SELKIRK	18,7	15,7
12	TRANSCONA-SPRINGFIELD	20,3	15,9
13	AGASSIZ	18,0	14,7
14	RIVIÈRE SEINE	20,1	16,6
15	HANOVER	20,8	17,9
16	BOUNDARY	16,2	14,3
17	RIVIÈRE ROUGE	17,4	14,1
18	RHINELAND	21,5	17,7
19	MORRIS-MACDONALD	23,1	19,4
20	WHITE HORSE PLAIN	16,5	13,7
21	INTERLAKE	19,6	15,7
22	EVERGREEN	20,1	16,9
23	LAKESHORE	18,4	15,6
24	PORTAGE-LA-PRAIRIE	18,9	15,7
25	MIDLAND	17,7	15,6
26	GARDEN VALLEY	20,3	17,2
28	MOUNTAIN	16,2	14,0
30	PINE CREEK	18,8	15,7
31	BEAUTIFUL PLAINS	18,4	15,7
32	TURTLE RIVER	18,0	14,6
33	DAUPHIN-OGHRE	20,0	15,3
34	DUCK MOUNTAIN	16,8	14,3
35	SWAN VALLEY	19,1	16,3
36	INTERMOUNTAIN	17,7	14,9
37	PELLY TRAIL	17,6	14,7
38	BIRDTAIL RIVER	15,7	13,3
39	ROLLING RIVER	17,8	15,3
40	BRANDON	20,3	16,1
41	FORT LA BOSSE	17,4	14,6
42	SOURIS VALLEY	17,7	15,3
43	ANTLER RIVER	15,9	13,5
44	TURTLE MOUNTAIN	17,7	15,2
45	KELSEY	20,0	16,6
46	FLIN FLON	17,5	14,9
47	WESTERN	17,8	15,6
48	FRONTIER	15,8	13,4
49	D.S.F.M.	16,6	13,5
50	PRAIRIE SPIRIT	16,8	13,9
2264	CHURCHILL	15,0	12,6
2309	SNOW LAKE	14,5	13,1
2312	LYNN LAKE	14,0	12,5
2355	MYSTERY LAKE	18,8	15,2
2439	SPRAGUE CONSOLIDATED	16,3	14,4
2460	LEAF RAPIDS	14,2	11,3
3000	SOUTH WINNIPEG TECHNICAL		16,9
	PROVINCE	18,6	15,2
2155	PINE FALLS	13,9	12,4
2408	WHITESHELL	13,3	11,1

* SELON LE CODE D'ARTICLE 330 DU PERSONNEL PÉDAGOGIQUE - ENSEIGNANTS ET LES STATISTIQUES SUR LES ÉLÈVES INDIQUÉES DANS LA FONCTION 100. LES ENSEIGNANTS D'ÉDUCATION PHYSIQUE, DE MUSIQUE, D'ANGLAIS LANGUE SECONDE, ETC. SONT INCLUS EN PLUS DES ENSEIGNANTS TRAVAILLANT EN CLASSES ORDINAIRES. LE PERSONNEL SCOLAIRE ADMINISTRATIF EST EXCLU.

** FONDÉ SUR LE TOTAL DU PERSONNEL PÉDAGOGIQUE - ENSEIGNANTS (À L'EXCLUSION DE L'ÉDUCATION COMMUNAUTAIRE), AINSI QUE SUR CEUX DU PERSONNEL SCOLAIRE ADMINISTRATIF - P. EX. LES CHEFS DE DÉPARTEMENT, LES COORDONNATEURS, LES DIRECTEURS ET DIRECTEURS ADJOINTS - ET DES INSCRIPTIONS DE LA MATERNELLE AU SECONDAIRE 4. LES ADMINISTRATEURS DIVISIONNAIRES (FONCTION 500) SONT EXCLUS. BIEN QUE CETTE DÉFINITION SOIT COMPATIBLE AVEC CELLE DE STATISTIQUE CANADA, LE NOMBRE PROVINCIAL D'ÉLÈVES PAR ENSEIGNANT POURRAIT NE PAS CORRESPONDRE EXACTEMENT, CAR LES SOURCES DES DONNÉES SONT DIFFÉRENTES.

FONDS D'ADMINISTRATION GÉNÉRALE - BUDGET 1999-2000
CONSOLIDATED EXPENDITURES

OBJET							
	SALAIRES	AVANTAGES SOCIAUX ET INDEMNITÉS DES EMPLOYÉS	SERVICES	FOURNITURES ET MATÉRIEL	SERVICE DE LA DETTE	TRANSFERTS	TOTAUX
100 ENSEIGNEMENT ORDINAIRE	581 163 098	36 557 500	14 309 003	44 992 549			677 022 150
200 ÉDUCATION DE L'ENFANCE EN DIFFICULTÉ	135 947 065	11 872 334	6 914 303	3 174 124			157 907 825
300 ÉTUDES TECHNOLOGIQUES (PROFESSIONNELLES)	22 010 567	1 353 629	531 518	4 737 814			28 633 528
400 ÉDUCATION ET SERVICES COMMUNAUTAIRES	6 137 059	461 119	556 657	352 998			7 507 833
500 ADMINISTRATION DE LA DIVISION	26 948 722	2 996 736	10 835 250	2 321 028			43 101 736
600 SERVICES PEDAGOGIQUES ET DE SOUTIEN AUX ÉLÈVES	46 215 914	3 500 036	6 682 581	6 941 987			63 340 517
700 TRANSPORT DES ÉLÈVES	22 535 884	2 889 192	12 541 381	9 884 834			47 851 291
800 FONCTIONNEMENT ET ENTRETIEN	62 290 766	9 178 323	56 009 049	12 386 865			139 865 003
900 IMPÔTS					2 845 442	26 692 883 *	29 538 325
TOTAUX	903 249 075	68 808 868	108 379 742	84 792 199	2 845 442	26 692 883	1 194 768 209

* TRANSFERTS DES FRAIS ET TAXES SUR LES SALAIRES :
AUTRES AUTORITÉS GOUVERNEMENTALES 19 738 953
TRANSFERTS INTERFONDS 6 953 930

FONDS D'ADMINISTRATION GÉNÉRALE 1999-2000

DÉPENSES PAR ARTICLE

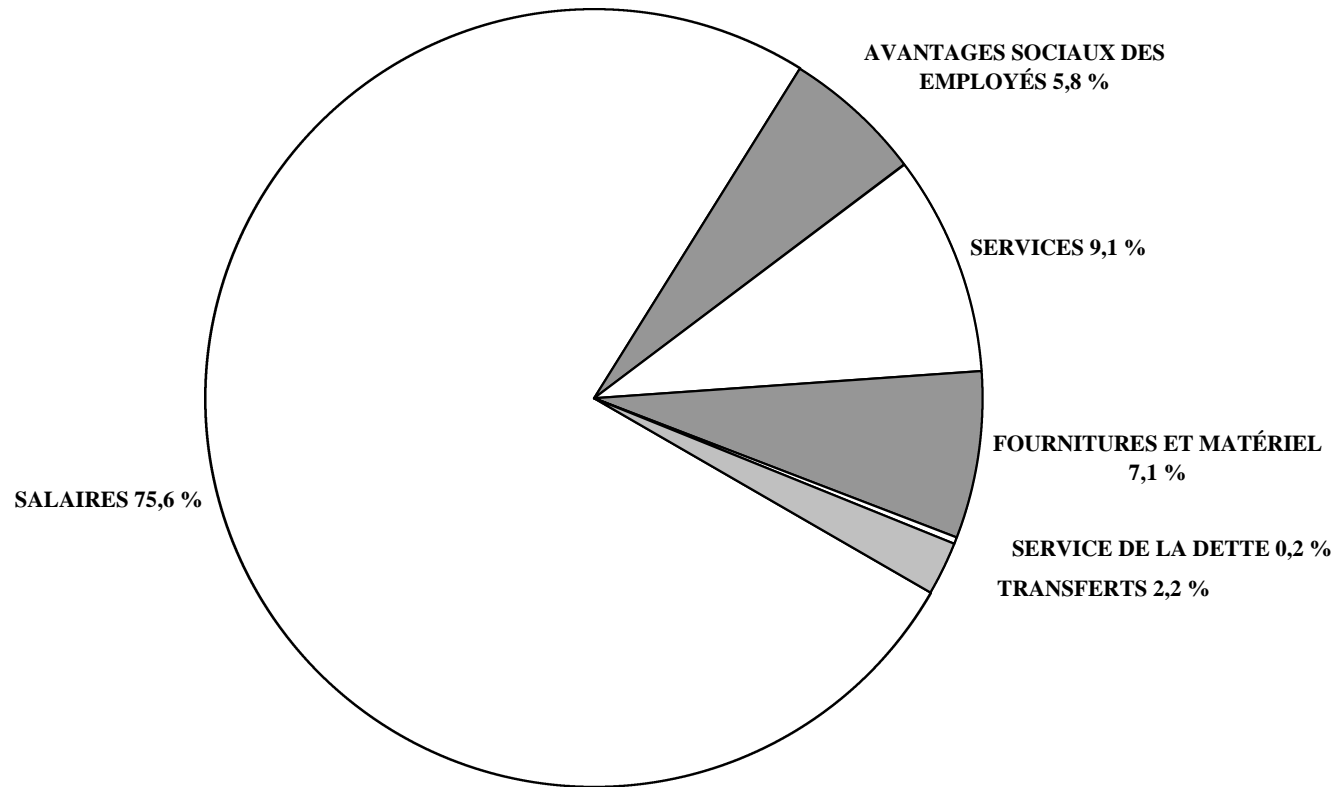

**DÉPENSES CONSOLIDÉES PAR ARTICLE DE DEUXIÈME CATÉGORIE
EXPRIMÉES EN POURCENTAGE DES DÉPENSES DU FONDS D'ADMINISTRATION GÉNÉRALE**

FONCTION									
ENSEIGNEMENT ORDINAIRE		ÉDUCATION DE L'ENFANCE EN DIFFICULTÉ		ÉTUDES TECHNOLOGIQUES (PROFESSIONNELLES)		ÉDUCATION ET SERVICES COMMUNAUTAIRES		ADMINISTRATION DE LA DIVISION	
MONTANT	%	MONTANT	%	MONTANT	%	MONTANT	%	MONTANT	%
300 SALAIRES									
310 RÉMUNÉRATION DES COMMISSAIRES									
320 CADRES, DIRIGEANTS ET SUPERVISEURS									
330 ÉDUCATEURS - ENSEIGNANTS									
350 ÉDUCATEURS - AUTRES									
360 PERSONNEL TECHNIQUE, SPÉCIALISÉ ET DE SOUTIEN									
370 PERSONNEL DE BUREAU ET AUTRE									
380 SPÉCIALISTES									
390 TECHNOLOGIE DE L'INFORMATION									
400 AVANTAGES SOCIAUX ET INDEMNITÉS DES EMPLOYÉS									
5-600 SERVICES									
510 SERVICES PROFESSIONNELS, TECHNIQUES ET SPÉCIALISÉS									
520 COMMUNICATIONS									
530 SERVICES PUBLICS									
540 DÉPLACEMENTS ET SUBSISTANCE									
550 TRANSPORT DES ÉLÈVES									
560 DROITS DE SCOLARITÉ									
570 IMPRESSION ET RELIURE									
580 PRIMES D'ASSURANCE ET D'ÉMISSION D'OBLIGATIONS									
590 SERVICES D'ENTRETIEN ET DE RÉPARATION									
610 LOCATIONS									
620 TAXES									
630 PUBLICITÉ									
640 COTISATIONS ET FRAIS									
650 PERFECTIONNEMENT PROFESSIONNEL ET DU PERSONNEL									
680 TECHNOLOGIE DE L'INFORMATION									
700 FOURNITURES, MATÉRIEL ET ÉQUIPEMENT									
710 FOURNITURES									
740 MANUELS SCOLAIRES									
750 MATÉRIEL SCOLAIRE									
760 ÉQUIPEMENT DE MOINDRE IMPORTANCE									
770 RÉDRESSÉMENT POUR FINS D'INVENTAIRE									
780 TECHNOLOGIE DE L'INFORMATION									
900 TRANSFERTS									
910 SERVICE DE LA DETTE									
960 DIVISIONS SCOLAIRES									
970 AUTRES ORGANISMES DU GOUVERNEMENT									
980 PARTICULIERS ET ORGANISMES PRIVÉS									
990 TRANSFERTS INTERFONDS									
999 COMPTES DÉBITÉS DE NOUVEAU									
PROVINCE									
677 022 150	56,7	157 907 825	13,2	28 633 528	2,4	7 507 833	0,6	43 101 736	3,6

**DÉPENSES CONSOLIDÉES PAR ARTICLE DE DEUXIÈME CATÉGORIE
EXPRIMÉES EN POURCENTAGE DES DÉPENSES DU FONDS D'ADMINISTRATION GÉNÉRALE**

FONCTION										
	SERVICES PÉDAGOGIQUES ET DE SOUTIEN AUX ÉLÈVES		TRANSPORT DES ÉLÈVES		FONCTIONNEMENT ET ENTRETIEN		IMPÔTS		TOTAL	
	MONTANT	%	MONTANT	%	MONTANT	%	MONTANT	%	MONTANT	%
300 SALAIRES	46 215 914	3,9	22 535 884	1,9	62 290 766	5,2			903 249 075	75,6
310 RÉMUNÉRATION DES COMMISSAIRES									3 046 973	0,3
320 CADRES, DIRIGEANTS ET SUPERVISEURS	3 065 318	0,3	1 567 917	0,1	2 998 546	0,3			72 528 888	6,1
330 ÉDUCATEURS - ENSEIGNANTS	29 530 168	2,5	-	-	-	-			612 796 888	51,3
350 ÉDUCATEURS - AUTRES	6 062 229	0,5	113 552	0,0	-	-			72 204 719	6,0
360 PERSONNEL TECHNIQUE, SPÉCIALISÉ ET DE SOUTIEN	4 325 928	0,4	20 029 354	1,7	58 217 376	4,9			88 170 049	7,4
370 PERSONNEL DE BUREAU ET AUTRE	2 671 782	0,2	825 061	0,1	997 784	0,1			37 022 561	3,1
380 SPÉCIALISTES									13 508 543	1,1
390 TECHNOLOGIE DE L'INFORMATION	560 490	0,0	-	-	77 060	0,0			3 970 454	0,3
400 AVANTAGES SOCIAUX ET INDEMNITÉS DES EMPLOYÉS	3 500 036	0,3	2 889 192	0,2	9 178 323	0,8			68 808 868	5,8
5-600 SERVICES	6 682 581	0,6	12 541 381	1,0	56 009 049	4,7			108 379 742	9,1
510 SERVICES PROFESSIONNELS, TECHNIQUES ET SPÉCIALISÉS	1 459 309	0,1	517 133	0,0	1 705 832	0,1			13 511 205	1,1
520 COMMUNICATIONS	209 297	0,0	158 156	0,0	421 209	0,0			5 526 377	0,5
530 SERVICES PUBLICS	-	-	-	-	32 129 178	2,7			32 129 178	2,7
540 DÉPLACEMENTS ET SUBSISTANCE	483 409	0,0	965 981	0,1	653 848	0,1			6 406 443	0,5
550 TRANSPORT DES ÉLÈVES	-	-	8 256 882	0,7	-	-			8 256 882	0,7
560 DROITS DE SCOLARITÉ	-	-	-	-	-	-			510 346	0,0
570 IMPRESSION ET RELIURE	120 863	0,0	-	-	-	-			1 073 490	0,1
580 PRIMES D'ASSURANCE ET D'ÉMISSION D'OBLIGATIONS	-	-	730 757	0,1	3 343 735	0,3			4 481 942	0,4
590 SERVICES D'ENTRETIEN ET DE RÉPARATION	165 880	0,0	1 629 366	0,1	11 978 334	1,0			17 337 464	1,5
610 LOCATIONS	68 971	0,0	153 638	0,0	1 564 721	0,1			3 613 593	0,3
620 TAXES	-	-	-	-	4 064 791	0,3			4 064 791	0,3
630 PUBLICITÉ	4 850	0,0	8 000	0,0	8 675	0,0			634 464	0,1
640 COTISATIONS ET FRAIS	178 444	0,0	26 111	0,0	18 309	0,0			2 300 678	0,2
650 PERFECTIONNEMENT PROFESSIONNEL ET DU PERSONNEL	3 683 916	0,0	91 857	0,0	89 687	0,0			4 724 695	0,4
680 TECHNOLOGIE DE L'INFORMATION	307 642	0,0	3 500	0,0	30 730	0,0			3 808 194	0,3
700 FOURNITURES, MATÉRIEL ET ÉQUIPEMENT	6 941 987	0,6	9 884 834	0,8	12 386 865	1,0			84 792 199	7,1
710 FOURNITURES	2 872 292	0,2	9 482 864	0,8	10 617 740	0,9			48 055 261	4,0
740 MANUELS SCOLAIRES	-	-	-	-	-	-			8 269 721	0,7
750 MATÉRIEL SCOLAIRE	3 062 722	0,3	6 775	0,0	9 550	0,0			4 988 854	0,4
760 ÉQUIPEMENT DE MOINDRE IMPORTANCE	241 324	0,0	381 415	0,0	1 719 004	0,1			10 550 712	0,9
770 REDRESSEMENT POUR FINS D'INVENTAIRE	-	-	2 000	0,0	10 000	0,0			142 850	0,0
780 TECHNOLOGIE DE L'INFORMATION	765 649	0,1	11 780	0,0	30 571	0,0			12 784 801	1,1
900 TRANSFERTS							29 538 325	2,5	29 538 325	2,5
910 SERVICE DE LA DETTE							2 845 442	0,2	2 845 442	0,2
960 DIVISIONS SCOLAIRES										
970 AUTRES ORGANISMES DU GOUVERNEMENT							19 738 953	1,7	19 738 953	1,7
980 PARTICULIERS ET ORGANISMES PRIVÉS										
990 TRANSFERTS INTERFONDS							6 953 930	0,6	6 953 930	0,6
999 COMPTES DÉBITÉS DE NOUVEAU										-
PROVINCE	63 340 517	5,3	47 851 291	4,0	139 865 003	11,7	29 538 325	2,5	1 194 768 209	100,0

FONDS D'ADMINISTRATION GÉNÉRALE 1999-2000

DÉPENSES PAR FONCTION

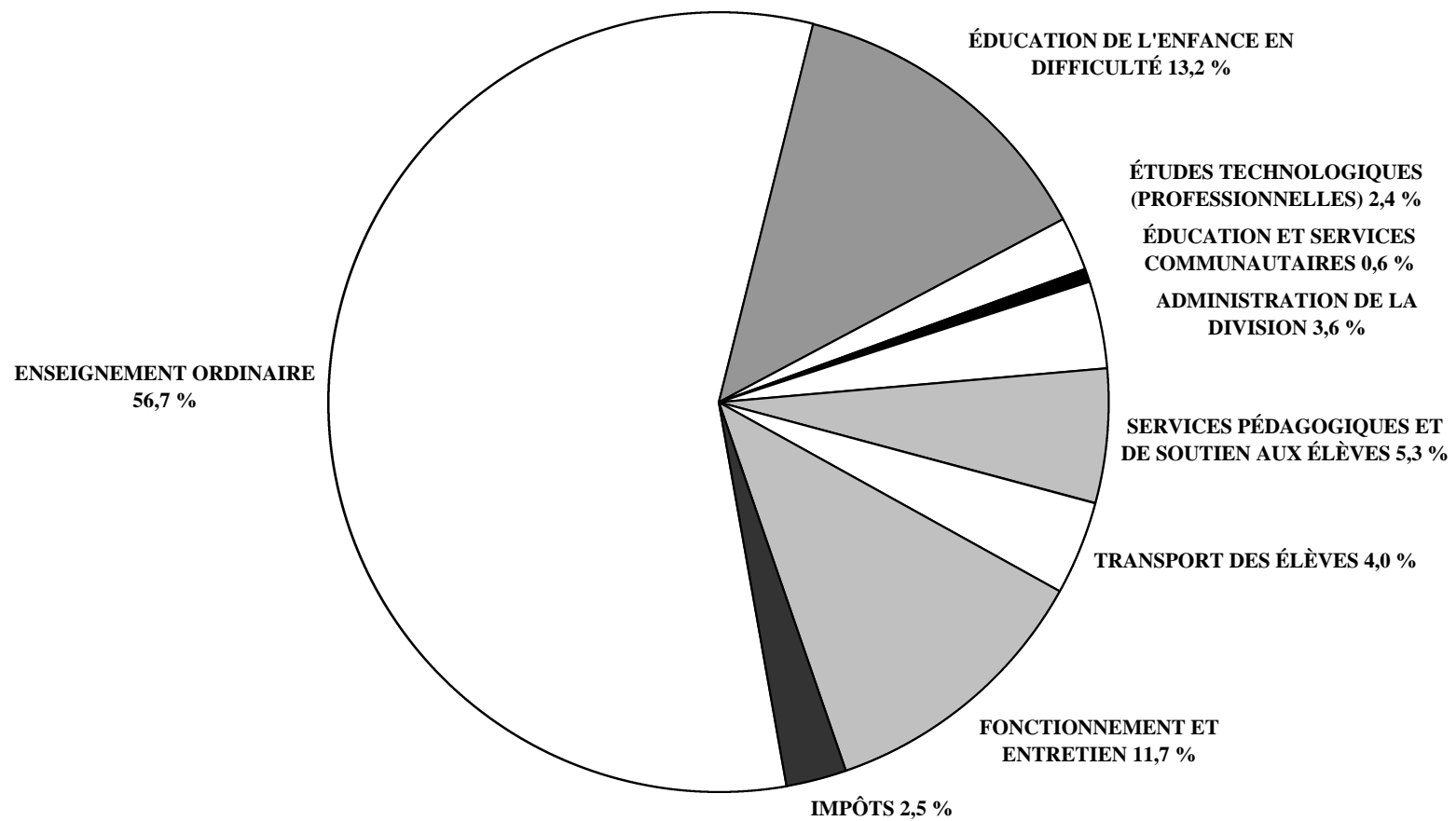

N°	DIVISION OU DISTRICT	ENSEIGNEMENT ORDINAIRE			ÉDUCATION DE L'ENFANCE EN DIFFICULTÉ			ÉTUDES TECHNOLOGIQUES (PROFESSIONNELLES)	
		MONTANT	%	PAR ÉLÈVE	MONTANT	%	PAR ÉLÈVE	MONTANT	%
1	WINNIPEG	115 337 000	51,8%	4 254	42 390 800	19,0%	1 416	4 109 700	1,8%
2	ST. JAMES-ASSINIBOIA	34 483 381	62,3%	4 028	6 456 742	11,7%	707	1 944 108	3,5%
3	ASSINIBOINE SOUTH	23 448 962	60,5%	3 924	6 109 069	15,8%	1 022		
4	ST-BONIFACE	21 739 208	59,3%	3 809	4 927 640	13,4%	827	498 273	1,4%
5	FORT GARRY	27 874 304	61,2%	4 218	5 686 139	12,5%	827	428 170	0,9%
6	ST-VITAL	33 690 430	62,4%	3 838	6 928 454	12,8%	784		
9	RIVER EAST	44 278 501	59,1%	3 635	10 324 854	13,8%	810	1 952 050	2,6%
10	SEVEN OAKS	33 457 596	59,9%	3 984	6 802 158	12,2%	784	763 866	1,4%
11	LORD SELKIRK	16 559 840	57,5%	3 868	2 995 750	10,4%	647	1 645 640	5,7%
12	TRANSCONA-SPRINGFIELD	27 869 179	58,4%	3 588	6 999 327	14,7%	878	592 979	1,2%
13	AGASSIZ	11 807 876	63,8%	3 975	1 772 399	9,6%	588	128 216	0,7%
14	RIVIÈRE SEINE	12 142 117	58,2%	3 494	2 125 337	10,2%	591	266 958	1,3%
15	HANOVER	17 027 770	60,1%	3 234	2 430 546	8,6%	429	1 515 756	5,4%
16	BOUNDARY	3 025 195	54,1%	4 199	525 389	9,4%	673	298 903	5,3%
17	RIVIÈRE ROUGE	2 076 633	48,8%	4 005	579 425	13,6%	1 078	100 870	2,4%
18	RHINELAND	4 544 011	54,0%	3 246	925 550	11,0%	604	484 400	5,8%
19	MORRIS-MACDONALD	7 555 000	56,4%	3 533	1 491 600	11,1%	637	818 300	6,1%
20	WHITE HORSE PLAIN	4 496 008	61,2%	4 659	758 353	10,3%	766	95 950	1,3%
21	INTERLAKE	12 538 500	59,7%	3 603	2 182 000	10,4%	625		
22	EVERGREEN	6 574 391	56,7%	3 644	1 286 400	11,1%	705	77 800	0,7%
23	LAKESHORE	5 012 860	55,0%	3 668	1 040 050	11,4%	742	137 450	1,5%
24	PORTAGE-LA-PRAIRIE	12 867 195	59,4%	3 737	2 907 710	13,4%	793	367 215	1,7%
25	MIDLAND	5 647 728	59,4%	3 806	940 540	9,9%	618	127 627	1,3%
26	GARDEN VALLEY	8 618 000	60,9%	3 455	1 710 300	12,1%	638	493 000	3,5%
28	MOUNTAIN	3 730 453	63,6%	4 227	414 990	7,1%	470		
30	PINE CREEK	4 732 127	54,2%	3 516	943 438	10,8%	678	201 038	2,3%
31	BEAUTIFUL PLAINS	5 678 463	57,8%	3 605	1 010 720	10,3%	603	203 269	2,1%
32	TURTLE RIVER	3 134 853	50,4%	3 682	552 579	8,9%	634	194 197	3,1%
33	DAUPHIN-OCBRE	5 508 394	47,2%	3 351	1 583 686	13,6%	870	1 006 911	8,6%
34	DUCK MOUNTAIN	3 137 011	57,6%	4 077	411 166	7,6%	534		
35	SWAN VALLEY	6 828 546	52,8%	3 807	1 340 942	10,4%	678	847 149	6,6%
36	INTERMOUNTAIN	3 780 974	54,7%	3 707	585 772	8,5%	558	72 336	1,0%
37	PELLY TRAIL	3 661 598	55,4%	3 899	488 041	7,4%	484	361 070	5,5%
38	BIRDTAIL RIVER	4 696 745	52,0%	4 169	1 012 587	11,2%	861	189 291	2,1%
39	ROLLING RIVER	8 998 380	62,3%	4 035	1 081 750	7,5%	471	214 850	1,5%
40	BRANDON	23 357 600	57,1%	3 445	5 361 900	13,1%	720	2 297 400	5,6%
41	FORT LA BOSSE	6 593 262	55,6%	4 075	1 289 634	10,9%	764	270 150	2,3%
42	SOURIS VALLEY	4 428 063	60,9%	4 026	789 693	10,9%	718		
43	ANTLER RIVER	3 649 900	58,6%	4 205	494 050	7,9%	569		
44	TURTLE MOUNTAIN	4 885 940	56,6%	3 764	990 098	11,5%	748	178 583	2,1%
45	KELSEY	6 396 145	55,9%	3 511	1 246 085	10,9%	655	243 050	2,1%
46	FLIN FLON	6 209 260	58,1%	4 435	1 053 247	9,9%	667	402 733	3,8%
47	WESTERN	4 876 648	58,9%	3 632	925 385	11,2%	649	126 708	1,5%
48	FRONTIER	24 002 300	45,5%	4 677	6 847 047	13,0%	1 310	254 150	0,5%
49	D.S.F.M.	18 952 344	59,9%	4 444	3 224 003	10,2%	744	158 105	0,5%
50	PRAIRIE SPIRIT	7 970 800	56,5%	4 313	1 524 700	10,8%	816	118 300	0,8%
2264	CHURCHILL	1 060 787	55,1%	5 426	210 515	10,9%	1 024		
2309	SNOW LAKE	1 259 296	65,3%	4 690	146 925	7,6%	547		
2312	LYNN LAKE	1 097 069	62,2%	4 619	208 018	11,8%	876		
2355	MYSTERY LAKE	13 504 077	57,5%	4 384	3 234 026	13,8%	940	707 199	3,0%
2439	SPRAGUE CONSOLIDATED	492 315	43,9%	4 120	226 940	20,2%	1 615	49 181	4,4%
2460	LEAF RAPIDS	1 727 115	62,4%	5 767	223 210	8,1%	745		
3000	SOUTH WINNIPEG TECHNICAL				190 146	3,0%	226	3 690 627	58,8%
	PROVINCE	677 022 150	56,7%	3 919	157 907 825	13,2%	863	28 633 528	2,4%
2155	PINE FALLS	835 882	72,6%	6 430	67 689	5,9%	10		
2408	WHITESHELL	1 496 990	64,7%	5 395	167 236	7,2%	603		

N°	DIVISION OU DISTRICT	ÉDUCATION ET SERVICES COMMUNAUTAIRES			ADMINISTRATION DE LA DIVISION			SERVICES PÉDAGOGIQUES ET DE SOUTIEN AUX ÉLÈVES		
		MONTANT	%	PAR ÉLÈVE	MONTANT	%	PAR ÉLÈVE	MONTANT	%	PAR ÉLÈVE
1	WINNIPEG	4 815 900	2,2%	161	6 666 700	3,0%	223	12 145 500	5,5%	406
2	ST. JAMES-ASSINIBOIA	408 325	0,7%	45	1 744 555	3,2%	191	2 846 518	5,1%	312
3	ASSINIBOINE SOUTH				1 405 080	3,6%	235	2 548 573	6,6%	426
4	ST-BONIFACE	90 003	0,2%	15	1 174 408	3,2%	197	2 405 849	6,6%	404
5	FORT GARRY				1 845 324	4,1%	269	3 792 212	8,3%	552
6	ST-VITAL	135 056	0,3%	15	2 111 544	3,9%	239	3 196 646	5,9%	362
9	RIVER EAST	348 300	0,5%	27	2 008 814	2,7%	158	4 818 361	6,4%	378
10	SEVEN OAKS	36 824	0,1%	4	1 829 585	3,3%	211	3 084 955	5,5%	355
11	LORD SELKIRK	267 275	0,9%	58	749 605	2,6%	162	1 066 315	3,7%	230
12	TRANSCONA-SPRINGFIELD	169 379	0,4%	21	1 307 362	2,7%	164	2 632 832	5,5%	330
13	AGASSIZ				501 093	2,7%	166	673 193	3,6%	223
14	RIVIÈRE SEINE				766 506	3,7%	213	945 997	4,5%	263
15	HANOVER	71 715	0,3%	13	793 920	2,8%	140	995 458	3,5%	176
16	BOUNDARY				207 278	3,7%	266	193 134	3,5%	247
17	RIVIÈRE ROUGE				219 625	5,2%	409	175 010	4,1%	326
18	RHINELAND				307 406	3,7%	201	293 300	3,5%	191
19	MORRIS-MACDONALD				428 100	3,2%	183	400 900	3,0%	171
20	WHITE HORSE PLAIN				381 204	5,2%	385	220 244	3,0%	222
21	INTERLAKE	45 000	0,2%	13	606 000	2,9%	173	1 156 500	5,5%	331
22	EVERGREEN	170 850	1,5%	94	421 650	3,6%	231	471 140	4,1%	258
23	LAKESHORE				297 733	3,3%	212	321 382	3,5%	229
24	PORTAGE-LA-PRAIRIE	1 610	0,0%	0	576 645	2,7%	157	1 090 998	5,0%	297
25	MIDLAND				381 725	4,0%	251	269 200	2,8%	177
26	GARDEN VALLEY				421 300	3,0%	157	637 700	4,5%	238
28	MOUNTAIN				297 806	5,1%	337	166 645	2,8%	189
30	PINE CREEK				338 772	3,9%	243	416 272	4,8%	299
31	BEAUTIFUL PLAINS				388 735	4,0%	232	356 596	3,6%	213
32	TURTLE RIVER				336 648	5,4%	386	356 025	5,7%	409
33	DAUPHIN-OCBRE				455 000	3,9%	250	894 429	7,7%	491
34	DUCK MOUNTAIN				210 980	3,9%	274	191 680	3,5%	249
35	SWAN VALLEY	4 000	0,0%	2	487 678	3,8%	247	429 967	3,3%	217
36	INTERMOUNTAIN				215 970	3,1%	206	372 488	5,4%	355
37	PELLY TRAIL				311 535	4,7%	309	216 661	3,3%	215
38	BIRDTAIL RIVER				399 843	4,4%	340	360 217	4,0%	306
39	ROLLING RIVER				546 600	3,8%	238	535 900	3,7%	234
40	BRANDON	43 100	0,1%	6	1 383 600	3,4%	186	2 299 100	5,6%	309
41	FORT LA BOSSE				467 968	3,9%	277	384 841	3,2%	228
42	SOURIS VALLEY				320 548	4,4%	291	261 464	3,6%	238
43	ANTLER RIVER	15 000	0,2%	17	285 100	4,6%	328	250 840	4,0%	289
44	TURTLE MOUNTAIN				346 788	4,0%	262	324 069	3,8%	245
45	KELSEY	9 500	0,1%	5	502 240	4,4%	264	851 550	7,4%	448
46	FLIN FLON				543 123	5,1%	344	567 992	5,3%	359
47	WESTERN				330 652	4,0%	232	505 210	6,1%	355
48	FRONTIER	599 817	1,1%	115	3 167 883	6,0%	606	2 561 973	4,9%	490
49	D.S.F.M.	20 000	0,1%	5	1 461 748	4,6%	337	1 950 518	6,2%	450
50	PRAIRIE SPIRIT				583 800	4,1%	313	519 200	3,7%	278
2264	CHURCHILL				179 598	9,3%	874	81 105	4,2%	395
2309	SNOW LAKE				151 510	7,9%	564	40 365	2,1%	150
2312	LYNN LAKE				119 506	6,8%	503	37 695	2,1%	159
2355	MYSTERY LAKE	2 420	0,0%	1	1 061 909	4,5%	309	1 294 087	5,5%	376
2439	SPRAGUE CONSOLIDATED				65 985	5,9%	470	33 418	3,0%	238
2460	LEAF RAPIDS				198 225	7,2%	662	84 242	3,0%	281
3000	SOUTH WINNIPEG TECHNICAL	253 759	4,0%	302	788 824	12,6%	938	614 051	9,8%	730
	PROVINCE	7 507 833	0,6%	41	43 101 736	3,6%	236	63 340 517	5,3%	346
2155	PINE FALLS	700	0,1%	0	34 299	3,0%	5	24 893	2,2%	4
2408	WHITESHELL	5 300	0,2%	19	157 855	6,8%	569	140 767	6,1%	507

ANALYSE DES DÉPENSES PAR FONCTION
FONDS D'ADMINISTRATION GÉNÉRALE - BUDGET 1999-2000

N°	DIVISION OU DISTRICT	TRANSPORT DES ÉLÈVES			FONCTIONNEMENT ET ENTRETIEN			IMPÔTS		
		MONTANT	%	PAR ÉLÈVE	MONTANT	%	PAR ÉLÈVE	MONTANT	%	PAR ÉLÈVE
1	WINNIPEG	2 703 300	1,2%	90	29 908 700	13,4%	999	4 759 400	2,1%	159
2	ST. JAMES-ASSINIBOIA	787 178	1,4%	86	5 977 437	10,8%	654	691 701	1,2%	76
3	ASSINIBOINE SOUTH	506 630	1,3%	85	3 991 315	10,3%	668	735 000	1,9%	123
4	ST-BONIFACE	541 079	1,5%	91	4 257 827	11,6%	715	1 035 000	2,8%	174
5	FORT GARRY	553 591	1,2%	81	4 236 439	9,3%	616	1 116 489	2,5%	162
6	ST-VITAL	833 354	1,5%	94	6 026 485	11,2%	682	1 084 000	2,0%	123
9	RIVER EAST	1 813 100	2,4%	142	7 839 965	10,5%	615	1 518 438	2,0%	119
10	SEVEN OAKS	1 636 212	2,9%	188	6 746 698	12,1%	777	1 462 005	2,6%	168
11	LORD SELKIRK	1 582 980	5,5%	342	3 068 440	10,7%	663	852 411	3,0%	184
12	TRANSCONA-SPRINGFIELD	2 069 595	4,3%	260	4 606 118	9,7%	578	1 484 074	3,1%	186
13	AGASSIZ	1 254 395	6,8%	416	1 783 531	9,6%	592	577 704	3,1%	192
14	RIVIÈRE SEINE	1 614 780	7,7%	449	2 628 480	12,6%	731	390 000	1,9%	108
15	HANOVER	1 585 279	5,6%	280	3 029 329	10,7%	535	863 961	3,1%	152
16	BOUNDARY	540 014	9,7%	692	604 378	10,8%	774	194 500	3,5%	249
17	RIVIÈRE ROUGE	572 060	13,4%	1 064	376 790	8,9%	701	157 000	3,7%	292
18	RHINELAND	566 566	6,7%	370	1 019 336	12,1%	665	275 000	3,3%	179
19	MORRIS-MACDONALD	888 500	6,6%	379	1 435 500	10,7%	613	388 000	2,9%	166
20	WHITE HORSE PLAIN	440 139	6,0%	445	638 693	8,7%	645	315 180	4,3%	318
21	INTERLAKE	1 463 000	7,0%	419	2 245 000	10,7%	643	750 000	3,6%	215
22	EVERGREEN	844 300	7,3%	463	1 355 984	11,7%	743	384 388	3,3%	211
23	LAKESHORE	1 047 700	11,5%	747	901 049	9,9%	642	349 711	3,8%	249
24	PORTAGE-LA-PRAIRIE	699 721	3,2%	191	2 537 159	11,7%	692	610 908	2,8%	167
25	MIDLAND	783 570	8,2%	515	1 025 535	10,8%	674	333 680	3,5%	219
26	GARDEN VALLEY	576 300	4,1%	215	1 349 700	9,5%	504	340 000	2,4%	127
28	MOUNTAIN	477 448	8,1%	541	590 782	10,1%	669	185 000	3,2%	210
30	PINE CREEK	863 454	9,9%	620	870 896	10,0%	626	360 031	4,1%	259
31	BEAUTIFUL PLAINS	722 132	7,4%	431	1 080 994	11,0%	645	380 000	3,9%	227
32	TURTLE RIVER	698 398	11,2%	801	748 452	12,0%	859	203 903	3,3%	234
33	DAUPHIN-OCBRE	609 557	5,2%	335	1 330 079	11,4%	730	284 334	2,4%	156
34	DUCK MOUNTAIN	552 425	10,2%	718	784 258	14,4%	1 019	155 000	2,8%	201
35	SWAN VALLEY	1 088 305	8,4%	550	1 507 283	11,7%	762	394 089	3,0%	199
36	INTERMOUNTAIN	775 532	11,2%	739	883 439	12,8%	841	223 316	3,2%	213
37	PELLY TRAIL	762 103	11,5%	756	704 133	10,7%	699	103 000	1,6%	102
38	BIRDTAIL RIVER	972 736	10,8%	827	977 407	10,8%	831	430 227	4,8%	366
39	ROLLING RIVER	1 260 560	8,7%	549	1 493 710	10,3%	651	308 000	2,1%	134
40	BRANDON	1 022 700	2,5%	137	4 158 400	10,2%	558	972 000	2,4%	130
41	FORT LA BOSSE	1 021 261	8,6%	605	1 400 799	11,8%	830	435 700	3,7%	258
42	SOURIS VALLEY	607 124	8,4%	552	707 463	9,7%	643	153 750	2,1%	140
43	ANTLER RIVER	605 300	9,7%	697	677 433	10,9%	780	248 000	4,0%	286
44	TURTLE MOUNTAIN	707 577	8,2%	535	892 505	10,3%	675	307 000	3,6%	232
45	KELSEY	379 435	3,3%	200	1 500 525	13,1%	789	305 000	2,7%	160
46	FLIN FLON	175 054	1,6%	111	1 506 302	14,1%	953	225 000	2,1%	142
47	WESTERN	344 462	4,2%	242	950 570	11,5%	667	217 997	2,6%	153
48	FRONTIER	4 672 808	8,9%	894	9 596 164	18,2%	1 836	1 043 339	2,0%	200
49	D.S.F.M.	2 087 159	6,6%	482	3 242 585	10,2%	748	540 000	1,7%	125
50	PRAIRIE SPIRIT	1 212 800	8,6%	649	1 671 668	11,9%	895	497 730	3,5%	266
2264	CHURCHILL	63 612	3,3%	310	308 149	16,0%	1 500	20 773	1,1%	101
2309	SNOW LAKE	25 150	1,3%	94	282 259	14,6%	1 051	23 000	1,2%	86
2312	LYNN LAKE	12 200	0,7%	51	274 036	15,5%	1 154	15 900	0,9%	67
2355	MYSTERY LAKE	89 264	0,4%	26	2 957 720	12,6%	860	621 500	2,6%	181
2439	SPRAGUE CONSOLIDATED	124 892	11,1%	889	129 697	11,6%	923			
2460	LEAF RAPIDS	14 500	0,5%	48	478 300	17,3%	1 597	43 300	1,6%	145
3000	SOUTH WINNIPEG TECHNICAL				569 107	9,1%	677	172 886	2,8%	206
	PROVINCE	47 851 291	4,0%	262	139 865 003	11,7%	765	29 538 325	2,5%	161
2155	PINE FALLS	39 825	3,5%	6	148 650	12,9%	22			
2408	WHITESHELL	22 000	1,0%	79	312 791	13,5%	1 127	10 000	0,4%	36

FONCTION 100 : ENSEIGNEMENT ORDINAIRE										
ÉCOLES À VOIE UNIQUE *										
ADMINISTRATION										
ANGLAIS										
FRANÇAIS										
N°	DIVISION OU DISTRICT	MONTANT	%	PAR ÉLÈVE	MONTANT	%	PAR ÉLÈVE	MONTANT	%	PAR ÉLÈVE
1	WINNIPEG	14 873 800	6,7%	549	80 583 100	36,2%	3 760			
2	ST. JAMES-ASSINIBOIA	3 324 798	6,0%	388	24 103 171	43,6%	3 698			
3	ASSINIBOINE SOUTH	2 696 450	7,0%	451	10 564 444	27,3%	3 418			
4	ST-BONIFACE	2 974 328	8,1%	521	12 823 264	35,0%	3 221	1 117 457	3,0%	3 277
5	FORT GARRY	3 081 607	6,8%	466	18 898 746	41,5%	3 761			
6	ST-VITAL	3 659 404	6,8%	417	24 055 212	44,5%	3 517			
9	RIVER EAST	5 204 000	6,9%	427	22 848 781	30,5%	3 205			
10	SEVEN OAKS	4 018 929	7,2%	479	16 734 626	30,0%	3 573			
11	LORD SELKIRK	1 982 380	6,9%	463	10 656 245	37,0%	3 494			
12	TRANSCONA-SPRINGFIELD	3 445 651	7,2%	444	17 318 331	36,3%	3 296			
13	AGASSIZ	912 642	4,9%	307	8 122 846	43,9%	3 617			
14	RIVIÈRE SEINE	1 598 316	7,7%	460	5 029 368	24,1%	3 108			
15	HANOVER	1 732 993	6,1%	329	15 294 777	54,0%	2 904			
16	BOUNDARY	271 816	4,9%	377	2 753 379	49,3%	3 821			
17	RIVIÈRE ROUGE	292 900	6,9%	565	83 777	2,0%	3 103	608 633	14,3%	3 769
18	RHINELAND	525 174	6,2%	375	4 018 837	47,8%	2 871			
19	MORRIS-MACDONALD	407 000	3,0%	190	7 148 000	53,3%	3 343			
20	WHITE HORSE PLAIN	355 018	4,8%	368	2 646 170	36,0%	4 268			
21	INTERLAKE	1 428 000	6,8%	410	11 110 500	52,9%	3 193			
22	EVERGREEN	717 750	6,2%	398	5 856 641	50,5%	3 246			
23	LAKESHORE	541 000	5,9%	396	4 471 860	49,1%	3 272			
24	PORTAGE-LA-PRAIRIE	1 498 893	6,9%	435	9 625 811	44,4%	3 299			
25	MIDLAND	530 750	5,6%	358	5 116 978	53,8%	3 448			
26	GARDEN VALLEY	795 800	5,6%	319	7 822 200	55,3%	3 136			
28	MOUNTAIN	320 150	5,5%	363	1 676 248	28,6%	4 228			
30	PINE CREEK	451 372	5,2%	335	4 280 755	49,1%	3 180			
31	BEAUTIFUL PLAINS	539 561	5,5%	343	5 138 902	52,3%	3 263			
32	TURTLE RIVER	230 417	3,7%	271	2 721 725	43,7%	3 379	182 711	2,9%	3 972
33	DAUPHIN-OCBRE	684 416	5,9%	416	3 408 313	29,2%	2 988			
34	DUCK MOUNTAIN	311 523	5,7%	405	2 825 488	51,9%	3 672			
35	SWAN VALLEY	768 136	5,9%	428	4 972 901	38,5%	3 327			
36	INTERMOUNTAIN	408 431	5,9%	400	3 372 543	48,8%	3 306			
37	PELLY TRAIL	346 658	5,2%	369	3 314 940	50,2%	3 530			
38	BIRDTAIL RIVER	469 118	5,2%	416	4 227 627	46,8%	3 753			
39	ROLLING RIVER	869 000	6,0%	390	8 129 380	56,3%	3 645			
40	BRANDON	2 388 400	5,8%	352	17 769 900	43,5%	3 190			
41	FORT LA BOSSE	731 240	6,2%	452	5 862 022	49,4%	3 623			
42	SOURIS VALLEY	352 225	4,8%	320	4 075 838	56,1%	3 705			
43	ANTLER RIVER	299 500	4,8%	345	3 350 400	53,8%	3 860			
44	TURTLE MOUNTAIN	423 052	4,9%	326	4 462 888	51,7%	3 438			
45	KELSEY	674 350	5,9%	370	3 752 755	32,8%	3 066			
46	FLIN FLON	718 895	6,7%	513	4 211 909	39,4%	4 089			
47	WESTERN	488 239	5,9%	364	2 823 418	34,1%	3 432			
48	FRONTIER	2 333 037	4,4%	455	21 669 263	41,1%	4 223			
49	D.S.F.M.	2 249 157	7,1%	527				16 703 187	52,8%	3 917
50	PRAIRIE SPIRIT	754 050	5,3%	408	7 216 750	51,2%	3 905			
2264	CHURCHILL	127 038	6,6%	650	933 749	48,5%	4 776			
2309	SNOW LAKE	151 655	7,9%	565	1 107 641	57,4%	4 125			
2312	LYNN LAKE	136 120	7,7%	573	960 949	54,5%	4 046			
2355	MYSTERY LAKE	1 472 159	6,3%	478	10 479 190	44,6%	3 922			
2439	SPRAGUE CONSOLIDATED	43 334	3,9%	363	448 981	40,0%	3 757			
2460	LEAF RAPIDS	180 615	6,5%	603	1 546 500	55,9%	5 164			
3000	SOUTH WINNIPEG TECHNICAL									
	PROVINCE	75 791 247	6,3%	439	462 428 039	38,7%	3 510	18 611 988	1,6%	3 867
2155	PINE FALLS	40 211	3,5%	309	795 671	69,1%	6 121			
2408	WHITESHELL	163 169	7,1%	588	1 333 821	57,7%	4 807			

* AU MOINS 90 % DES INSCRIPTIONS EN ENSEIGNEMENT ORDINAIRE SONT DANS UN PROGRAMME DE LANGUE.

FONCTION 100 : (SUITE)				
ÉCOLES À VOIE UNIQUE *				
IMMERSION FRANÇAISE				
N°	DIVISION OU DISTRICT	MONTANT	%	PAR ÉLÈVE
1	WINNIPEG	2 859 700	1,3%	3 678
2	ST. JAMES-ASSINIBOIA	2 310 322	4,2%	3 538
3	ASSINIBOINE SOUTH	550 939	1,4%	3 289
4	ST-BONIFACE	4 824 159	13,2%	3 484
5	FORT GARRY	2 789 745	6,1%	3 556
6	ST-VITAL	5 975 814	11,1%	3 083
9	RIVER EAST			
10	SEVEN OAKS	724 147	1,3%	4 080
11	LORD SELKIRK	488 245	1,7%	2 766
12	TRANSCONA-SPRINGFIELD	3 102 181	6,5%	2 823
13	AGASSIZ			
14	RIVIÈRE SEINE	2 089 993	10,0%	2 969
15	HANOVER			
16	BOUNDARY			
17	RIVIÈRE ROUGE	1 091 323	25,6%	3 307
18	RHINELAND			
19	MORRIS-MACDONALD			
20	WHITE HORSE PLAIN	497 588	6,8%	3 887
21	INTERLAKE			
22	EVERGREEN			
23	LAKESHORE			
24	PORTAGE-LA-PRAIRIE			
25	MIDLAND			
26	GARDEN VALLEY			
28	MOUNTAIN	241 836	4,1%	3 313
30	PINE CREEK			
31	BEAUTIFUL PLAINS			
32	TURTLE RIVER			
33	DAUPHIN-ochre	331 034	2,8%	3 065
34	DUCK MOUNTAIN			
35	SWAN VALLEY			
36	INTERMOUNTAIN			
37	PELly TRAIL			
38	BIRDTAIL RIVER			
39	ROLLING RIVER			
40	BRANDON			
41	FORT LA BOSSE			
42	SOURIS VALLEY			
43	ANTLER RIVER			
44	TURTLE MOUNTAIN			
45	KELSEY			
46	FLIN FLON			
47	WESTERN			
48	FRONTIER			
49	D.S.F.M.			
50	PRAIRIE SPIRIT			
2264	CHURCHILL			
2309	SNOW LAKE			
2312	LYNN LAKE			
2355	MYSTERY LAKE			
2439	SPRAGUE CONSOLIDATED			
2460	LEAF RAPIDS			
3000	SOUTH WINNIPEG TECHNICAL			
	PROVINCE	27 877 026	2,3%	3 279
2155	PINE FALLS			
2408	WHITESHELL			

* AU MOINS 90 % DES INSCRIPTIONS EN ENSEIGNEMENT ORDINAIRE SONT DANS UN PROGRAMME DE LANGUE.

		FONCTION 100 : ENSEIGNEMENT ORDINAIRE (SUITE)							
		ÉCOLES À DOUBLE VOIE *							
N°	DIVISION OU DISTRICT	MONTANT	%	PAR ÉLÈVE	NOMBRE D'ÉLÈVES E.T.P.	INSCRIPTIONS DES ÉCOLES À DOUBLE VOIE EN %			
						ANGLAIS	FRANÇAIS	IMMERSION FRANÇAISE	PROGRAMMES BILINGUES
1	WINNIPEG	17 020 400	7,6%	3 469	4 907	61,7%		31,8%	6,5%
2	ST. JAMES-ASSINIBOIA	4 745 090	8,6%	3 411	1 391	66,1%		33,9%	
3	ASSINIBOINE SOUTH	9 637 129	24,9%	3 546	2 718	64,0%		36,0%	
4	ST-BONIFACE								
5	FORT GARRY	3 104 206	6,8%	3 884	799	73,6%		26,4%	
6	ST-VITAL								
9	RIVER EAST	16 225 720	21,7%	3 213	5 051	60,9%		27,0%	12,1%
10	SEVEN OAKS	11 979 894	21,5%	3 387	3 538	67,1%		25,7%	7,2%
11	LORD SELKIRK	3 432 970	11,9%	3 256	1 055	83,3%		6,2%	10,5%
12	TRANSCONA-SPRINGFIELD	4 003 016	8,4%	2 831	1 414	75,5%		13,5%	11,0%
13	AGASSIZ	2 772 388	15,0%	3 824	725	66,5%		33,5%	
14	RIVIÈRE SEINE	3 424 440	16,4%	2 969	1 154	64,2%	35,8%		
15	HANOVER								
16	BOUNDARY								
17	RIVIÈRE ROUGE								
18	RHINELAND								
19	MORRIS-MACDONALD								
20	WHITE HORSE PLAIN	997 231	13,6%	4 596	217	60,8%		39,2%	
21	INTERLAKE								
22	EVERGREEN								
23	LAKESHORE								
24	PORTAGE-LA-PRAIRIE	1 742 491	8,0%	3 316	526	49,0%		51,0%	
25	MIDLAND								
26	GARDEN VALLEY								
28	MOUNTAIN	1 492 219	25,5%	3 613	413	46,5%	46,7%	6,8%	
30	PINE CREEK								
31	BEAUTIFUL PLAINS								
32	TURTLE RIVER								
33	DAUPHIN-OCBRE	1 084 631	9,3%	2 742	396	52,1%		12,6%	35,3%
34	DUCK MOUNTAIN								
35	SWAN VALLEY	1 087 509	8,4%	3 637	299	65,1%		34,9%	
36	INTERMOUNTAIN								
37	PELLY TRAIL								
38	BIRDTAIL RIVER								
39	ROLLING RIVER								
40	BRANDON	3 199 300	7,8%	2 644	1 210	64,1%		35,9%	
41	FORT LA BOSSE								
42	SOURIS VALLEY								
43	ANTLER RIVER								
44	TURTLE MOUNTAIN								
45	KELSEY	1 969 040	17,2%	3 293	598	100,0%			
46	FLIN FLON	1 278 456	12,0%	3 455	370	70,3%		29,7%	
47	WESTERN	1 564 991	18,9%	3 010	520	83,0%		17,0%	
48	FRONTIER								
49	D.S.F.M.								
50	PRAIRIE SPIRIT								
2264	CHURCHILL								
2309	SNOW LAKE								
2312	LYNN LAKE								
2355	MYSTERY LAKE	1 552 728	6,6%	3 802	408	52,5%		47,5%	
2439	SPRAGUE CONSOLIDATED								
2460	LEAF RAPIDS								
3000	SOUTH WINNIPEG TECHNICAL								
	PROVINCE	92 313 849	7,7%	3 332	27 706	65,5%	2,2%	26,6%	5,7%
2155	PINE FALLS								
2408	WHITESHELL								

* AUCUN PROGRAMME DE LANGUE CONSTITUE 90 % OU PLUS DES INSCRIPTIONS EN ENSEIGNEMENT ORDINAIRE.

FONCTION 200 : ÉDUCATION DE L'ENFANCE EN DIFFICULTÉ										
		ADMINISTRATION OU COORDINATION			ÉDUCATION DES ÉLÈVES DOUÉS *			SERVICES DE SPÉCIALISTES ET SERVICES CONNEXES		
N°	DIVISION OU DISTRICT	MONTANT	%	PAR ÉLÈVE	MONTANT	%	PAR ÉLÈVE	MONTANT	%	PAR ÉLÈVE
1	WINNIPEG	956 700	0,4%	32	106 600	0,0%	4	6 092 700	2,7%	203
2	ST. JAMES-ASSINIBOIA	268 965	0,5%	29	270 164	0,5%	30	1 083 404	2,0%	119
3	ASSINIBOINE SOUTH	323 610	0,8%	54	407 230	1,1%	68	673 250	1,7%	113
4	ST-BONIFACE	192 216	0,5%	32	9 720	0,0%	2	650 102	1,8%	109
5	FORT GARRY	262 093	0,6%	38				853 424	1,9%	124
6	ST-VITAL	152 345	0,3%	17	139 965	0,3%	16	1 054 965	2,0%	119
9	RIVER EAST	305 050	0,4%	24				1 269 279	1,7%	100
10	SEVEN OAKS	195 289	0,3%	22				951 298	1,7%	110
11	LORD SELKIRK	117 880	0,4%	25				545 770	1,9%	118
12	TRANSCONA-SPRINGFIELD	205 537	0,4%	26				683 490	1,4%	86
13	AGASSIZ	93 156	0,5%	31	78 844	0,4%	26	234 036	1,3%	78
14	RIVIÈRE SEINE	122 544	0,6%	34				267 775	1,3%	74
15	HANOVER	153 249	0,5%	27	6 000	0,0%	1	330 267	1,2%	58
16	BOUNDARY	24 899	0,4%	32				75 735	1,4%	97
17	RIVIÈRE ROUGE	25 300	0,6%	47				59 620	1,4%	111
18	RHINELAND	94 150	1,1%	61	12 000	0,1%	8	159 500	1,9%	104
19	MORRIS-MACDONALD	35 000	0,3%	15				161 100	1,2%	69
20	WHITE HORSE PLAIN	88 979	1,2%	90				74 377	1,0%	75
21	INTERLAKE	83 300	0,4%	24				285 500	1,4%	82
22	EVERGREEN	92 400	0,8%	51				133 850	1,2%	73
23	LAKESHORE	75 850	0,8%	54				133 000	1,5%	95
24	PORTAGE-LA-PRAIRIE	89 935	0,4%	25	6 000	0,0%	2	304 992	1,4%	83
25	MIDLAND	65 385	0,7%	43				114 845	1,2%	75
26	GARDEN VALLEY	97 900	0,7%	37	51 000	0,4%	19	181 600	1,3%	68
28	MOUNTAIN	69 836	1,2%	79				57 163	1,0%	65
30	PINE CREEK	80 268	0,9%	58				125 106	1,4%	90
31	BEAUTIFUL PLAINS	82 396	0,8%	49				140 750	1,4%	84
32	TURTLE RIVER	76 658	1,2%	88				53 997	0,9%	62
33	DAUPHIN-OCBRE	107 926	0,9%	59	4 200	0,0%	2	167 475	1,4%	92
34	DUCK MOUNTAIN	77 016	1,4%	100				40 000	0,7%	52
35	SWAN VALLEY	99 295	0,8%	50	6 085	0,0%	3	143 548	1,1%	73
36	INTERMOUNTAIN	74 334	1,1%	71				55 536	0,8%	53
37	PELLY TRAIL	50 280	0,8%	50				81 412	1,2%	81
38	BIRDTAIL RIVER	72 607	0,8%	62	2 000	0,0%	2	139 515	1,5%	119
39	ROLLING RIVER	86 550	0,6%	38				125 100	0,9%	55
40	BRANDON	149 300	0,4%	20				746 400	1,8%	100
41	FORT LA BOSSE	86 095	0,7%	51				180 562	1,5%	107
42	SOURIS VALLEY	88 654	1,2%	81	3 000	0,0%	3	79 316	1,1%	72
43	ANTLER RIVER	83 050	1,3%	96				77 900	1,3%	90
44	TURTLE MOUNTAIN	91 867	1,1%	69	2 000	0,0%	2	114 658	1,3%	87
45	KELSEY	70 325	0,6%	37				120 750	1,1%	64
46	FLIN FLON	111 201	1,0%	70				114 697	1,1%	73
47	WESTERN	58 565	0,7%	41				98 448	1,2%	69
48	FRONTIER	57 614	0,1%	11				1 219 952	2,3%	233
49	D.S.F.M.	211 867	0,7%	49				469 311	1,5%	108
50	PRAIRIE SPIRIT	74 600	0,5%	40				165 100	1,2%	88
2264	CHURCHILL	8 612	0,4%	42				50 400	2,6%	245
2309	SNOW LAKE							50 400	2,6%	188
2312	LYNN LAKE							45 000	2,6%	189
2355	MYSTERY LAKE	123 601	0,5%	36				231 612	1,0%	67
2439	SPRAGUE CONSOLIDATED	21 027	1,9%	150				61 767	5,5%	440
2460	LEAF RAPIDS							51 410	1,9%	172
3000	SOUTH WINNIPEG TECHNICAL									
	PROVINCE	6 235 275	0,5%	34	1 104 808	0,1%	6	21 381 164	1,8%	117
2155	PINE FALLS							15 000	1,3%	2
2408	WHITESHELL	31 229	1,4%	113	5 700	0,2%	21	25 000	1,1%	90

* NE COMPREND PAS LES ACTIVITÉS D'ENRICHISSEMENT OFFERTES PAR LA DIVISION SCOLAIRE.

FONCTION 200 : ÉDUCATION DE L'ENFANCE EN DIFFICULTÉ (SUITE)

N°	DIVISION OU DISTRICT	CLASSES POUR ÉLÈVES EN DIFFICULTÉ			ÉLÈVES EN DIFFICULTÉ DANS DES CLASSES ORDINAIRES			AUTRES RESSOURCES PÉDAGOGIQUES		
		MONTANT	%	PAR ÉLÈVE	MONTANT	%	PAR ÉLÈVE	MONTANT	%	PAR ÉLÈVE
1	WINNIPEG	10 919 900	4,9%	5 296	12 768 100	5,7%	426	11 546 800	5,2%	386
2	ST. JAMES-ASSINIBOIA	1 004 710	1,8%	14 353	1 453 931	2,6%	159	2 375 568	4,3%	260
3	ASSINIBOINE SOUTH				3 525 020	9,1%	590	1 179 959	3,0%	197
4	ST-BONIFACE	786 189	2,1%	6 048	2 039 226	5,6%	342	1 250 187	3,4%	210
5	FORT GARRY	1 203 000	2,6%	30 075	1 961 668	4,3%	285	1 405 954	3,1%	205
6	ST-VITAL	1 333 765	2,5%	22 229	2 256 509	4,2%	255	1 990 905	3,7%	225
9	RIVER EAST	3 539 050	4,7%	15 387	2 203 000	2,9%	173	3 008 475	4,0%	236
10	SEVEN OAKS	1 277 421	2,3%	30 415	2 908 966	5,2%	335	1 469 184	2,6%	169
11	LORD SELKIRK	243 765	0,8%	16 251	958 440	3,3%	207	1 129 895	3,9%	244
12	TRANSCONA-SPRINGFIELD	1 325 477	2,8%	13 952	1 764 457	3,7%	221	3 020 366	6,3%	379
13	AGASSIZ				776 438	4,2%	258	589 925	3,2%	196
14	RIVIÈRE SEINE				1 172 020	5,6%	326	562 998	2,7%	157
15	HANOVER	217 061	0,8%	14 471	1 030 239	3,6%	182	693 730	2,5%	122
16	BOUNDARY				303 515	5,4%	389	121 240	2,2%	155
17	RIVIÈRE ROUGE	78 780	1,9%	19 695	380 680	8,9%	708	35 045	0,8%	65
18	RHINELAND				192 000	2,3%	125	467 900	5,6%	305
19	MORRIS-MACDONALD				560 000	4,2%	239	735 500	5,5%	314
20	WHITE HORSE PLAIN				310 118	4,2%	313	284 880	3,9%	288
21	INTERLAKE	191 252	0,9%	14 712	430 698	2,1%	123	1 191 250	5,7%	341
22	EVERGREEN				607 350	5,2%	333	452 800	3,9%	248
23	LAKESHORE				490 200	5,4%	350	341 000	3,7%	243
24	PORTAGE-LA-PRAIRIE	761 114	3,5%	5 855	942 835	4,4%	257	802 834	3,7%	219
25	MIDLAND				334 400	3,5%	220	425 910	4,5%	280
26	GARDEN VALLEY	473 100	3,3%	11 539	542 200	3,8%	202	364 500	2,6%	136
28	MOUNTAIN				105 714	1,8%	120	182 277	3,1%	207
30	PINE CREEK	241 670	2,8%	9 667	223 734	2,6%	161	272 660	3,1%	196
31	BEAUTIFUL PLAINS	431 823	4,4%	9 814	219 878	2,2%	131	135 873	1,4%	81
32	TURTLE RIVER				139 370	2,2%	160	282 554	4,5%	324
33	DAUPHIN-OCBRE	62 155	0,5%	6 906	662 510	5,7%	364	579 420	5,0%	318
34	DUCK MOUNTAIN				80 000	1,5%	104	214 150	3,9%	278
35	SWAN VALLEY				674 944	5,2%	341	417 070	3,2%	211
36	INTERMOUNTAIN				267 609	3,9%	255	188 293	2,7%	179
37	PELLY TRAIL				151 769	2,3%	151	204 580	3,1%	203
38	BIRDTAIL RIVER				313 457	3,5%	266	485 008	5,4%	412
39	ROLLING RIVER				539 500	3,7%	235	330 600	2,3%	144
40	BRANDON	1 134 400	2,8%	7 002	1 645 700	4,0%	221	1 686 100	4,1%	226
41	FORT LA BOSSE				338 536	2,9%	201	684 441	5,8%	405
42	SOURIS VALLEY				215 159	3,0%	196	403 564	5,6%	367
43	ANTLER RIVER				167 000	2,7%	192	166 100	2,7%	191
44	TURTLE MOUNTAIN				391 648	4,5%	296	389 925	4,5%	295
45	KELSEY	115 650	1,0%	5 783	559 210	4,9%	294	380 150	3,3%	200
46	FLIN FLON	311 998	2,9%	5 200	408 908	3,8%	259	106 443	1,0%	67
47	WESTERN	133 647	1,6%	5 140	261 957	3,2%	184	372 768	4,5%	262
48	FRONTIER	138 650	0,3%	4 078	2 484 065	4,7%	475	2 946 766	5,6%	564
49	D.S.F.M.	392 702	1,2%	8 537	1 078 481	3,4%	249	1 071 642	3,4%	247
50	PRAIRIE SPIRIT				903 120	6,4%	483	381 880	2,7%	204
2264	CHURCHILL	50 811	2,6%	5 081	79 988	4,2%	389	20 704	1,1%	101
2309	SNOW LAKE				84 635	4,4%	315	11 890	0,6%	44
2312	LYNN LAKE				16 061	0,9%	68	146 957	8,3%	619
2355	MYSTERY LAKE	950 507	4,0%	5 295	850 081	3,6%	247	1 078 225	4,6%	313
2439	SPRAGUE CONSOLIDATED	58 605	5,2%	6 512	76 096	6,8%	542	9 445	0,8%	67
2460	LEAF RAPIDS				53 500	1,9%	179	118 300	4,3%	395
3000	SOUTH WINNIPEG TECHNICAL				190 146	3,0%	226			
	PROVINCE	27 377 202	2,3%	7 665	53 094 786	4,4%	290	48 714 590	4,1%	266
2155	PINE FALLS				11 124	1,0%	2	41 565	3,6%	6
2408	WHITESHELL				58 779	2,5%	212	46 528	2,0%	168

FONCTION 300 : ÉTUDES TECHNOLOGIQUES (PROFESSIONNELLES)								
		ADMINISTRATION OU COORDINATION		ENSEIGNEMENT PROF. ET INDUSTRIEL			ÉTUDES COMMERCIALES	
N°	DIVISION OU DISTRICT	MONTANT	%	MONTANT	%	PAR ÉLÈVE	MONTANT	%
1	WINNIPEG	376 200	0,2%	3 585 200	1,6%	6 566	148 300	0,1%
2	ST. JAMES-ASSINIBOIA	63 005	0,1%	1 697 903	3,1%	3 876	183 200	0,3%
3	ASSINIBOINE SOUTH							
4	ST-BONIFACE	72 534	0,2%	137 272	0,4%	3 050	127 439	0,3%
5	FORT GARRY						428 170	0,9%
6	ST-VITAL							
9	RIVER EAST			1 562 050	2,1%	4 677	390 000	0,5%
10	SEVEN OAKS			132 675	0,2%	3 685	326 190	0,6%
11	LORD SELKIRK			1 306 100	4,5%	5 224	339 540	1,2%
12	TRANSCONA-SPRINGFIELD	54 803	0,1%	538 176	1,1%	5 125		
13	AGASSIZ						128 216	0,7%
14	RIVIÈRE SEINE						266 958	1,3%
15	HANOVER	98 953	0,3%	1 112 033	3,9%	4 448	304 770	1,1%
16	BOUNDARY			167 921	3,0%	5 997	130 982	2,3%
17	RIVIÈRE ROUGE	2 000	0,0%	98 870	2,3%	6 591		
18	RHINELAND	37 000	0,4%	320 200	3,8%	4 158	127 200	1,5%
19	MORRIS-MACDONALD			72 600	0,5%	3 630	162 700	1,2%
20	WHITE HORSE PLAIN						95 950	1,3%
21	INTERLAKE							
22	EVERGREEN							
23	LAKESHORE			95 050	1,0%	4 133	42 400	0,5%
24	PORTAGE-LA-PRAIRIE			200 518	0,9%	4 663	166 697	0,8%
25	MIDLAND						127 627	1,3%
26	GARDEN VALLEY			240 400	1,7%	4 371	252 600	1,8%
28	MOUNTAIN							
30	PINE CREEK						201 038	2,3%
31	BEAUTIFUL PLAINS						203 269	2,1%
32	TURTLE RIVER						194 197	3,1%
33	DAUPHIN-OCBRE	96 673	0,8%	698 898	6,0%	5 776	211 340	1,8%
34	DUCK MOUNTAIN							
35	SWAN VALLEY	49 136	0,4%	589 530	4,6%	4 152	208 483	1,6%
36	INTERMOUNTAIN						72 336	1,0%
37	PELLY TRAIL			308 096	4,7%	5 602	52 974	0,8%
38	BIRDTAIL RIVER						189 291	2,1%
39	ROLLING RIVER			57 850	0,4%	3 857	157 000	1,1%
40	BRANDON	170 000	0,4%	1 553 500	3,8%	4 825	573 900	1,4%
41	FORT LA BOSSE			124 100	1,0%	4 137	146 050	1,2%
42	SOURIS VALLEY							
43	ANTLER RIVER							
44	TURTLE MOUNTAIN						178 583	2,1%
45	KELSEY			84 825	0,7%	2 875	158 225	1,4%
46	FLIN FLON	15 545	0,1%				178 888	1,7%
47	WESTERN	5 518	0,1%				121 190	1,5%
48	FRONTIER			191 193	0,4%	4 780	62 957	0,1%
49	D.S.F.M.	36 241	0,1%				29 100	0,1%
50	PRAIRIE SPIRIT	67 700	0,5%				50 600	0,4%
2264	CHURCHILL							
2309	SNOW LAKE							
2312	LYNN LAKE							
2355	MYSTERY LAKE			507 937	2,2%	5 115	199 262	0,8%
2439	SPRAGUE CONSOLIDATED	2 407	0,2%				46 774	4,2%
2460	LEAF RAPIDS							
3000	SOUTH WINNIPEG TECHNICAL	44 875	0,7%	3 313 362	52,8%	4 264	332 390	5,3%
	PROVINCE	1 192 590	0,1%	18 696 259	1,6%	4 799	7 316 786	0,6%
2155	PINE FALLS							
2408	WHITESHELL							

		FONCTION 300 : (SUITE)		
		ENSEIGNEMENT COOPÉRATIF		
N°	DIVISION OU DISTRICT	MONTANT	%	PAR ÉLÈVE
1	WINNIPEG			
2	ST. JAMES-ASSINIBOIA			
3	ASSINIBOINE SOUTH			
4	ST-BONIFACE	161 028	0,4%	5 368
5	FORT GARRY			
6	ST-VITAL			
9	RIVER EAST			
10	SEVEN OAKS	305 001	0,5%	3 389
11	LORD SELKIRK			
12	TRANSCONA-SPRINGFIELD			
13	AGASSIZ			
14	RIVIÈRE SEINE			
15	HANOVER			
16	BOUNDARY			
17	RIVIÈRE ROUGE			
18	RHINELAND			
19	MORRIS-MACDONALD	583 000	4,3%	3 533
20	WHITE HORSE PLAIN			
21	INTERLAKE			
22	EVERGREEN	77 800	0,7%	3 890
23	LAKESHORE			
24	PORTAGE-LA-PRAIRIE			
25	MIDLAND			
26	GARDEN VALLEY			
28	MOUNTAIN			
30	PINE CREEK			
31	BEAUTIFUL PLAINS			
32	TURTLE RIVER			
33	DAUPHIN-ochre			
34	DUCK MOUNTAIN			
35	SWAN VALLEY			
36	INTERMOUNTAIN			
37	PELly TRAIL			
38	BIRDTAIL RIVER			
39	ROLLING RIVER			
40	BRANDON			
41	FORT LA BOSSE			
42	SOURIS VALLEY			
43	ANTLER RIVER			
44	TURTLE MOUNTAIN			
45	KELSEY			
46	FLIN FLON	208 300	1,9%	3 205
47	WESTERN			
48	FRONTIER			
49	D.S.F.M.	92 764	0,3%	6 184
50	PRAIRIE SPIRIT			
2264	CHURCHILL			
2309	SNOW LAKE			
2312	LYNN LAKE			
2355	MYSTERY LAKE			
2439	SPRAGUE CONSOLIDATED			
2460	LEAF RAPIDS			
3000	SOUTH WINNIPEG TECHNICAL			
	PROVINCE	1 427 893	0,1%	3 709
2155	PINE FALLS			
2408	WHITESHELL			

FONCTION 400 : ÉDUCATION ET SERVICES COMMUNAUTAIRES

N°	DIVISION OU DISTRICT	FORMATION CONTINUE ET COURS DE SOIR		ANGLAIS LANGUE SECONDE		LOISIRS ET SERVICES COMMUNAUTAIRES		PRÉSCOLAIRE	
		MONTANT	%	MONTANT	%	MONTANT	%	MONTANT	%
		1	WINNIPEG	24 200	0,0%	1 832 400	0,8%	140 700	0,1%
2	ST. JAMES-ASSINIBOIA	298 402	0,5%			109 923	0,2%		
3	ASSINIBOINE SOUTH								
4	ST-BONIFACE	90 003	0,2%						
5	FORT GARRY								
6	ST-VITAL	81 556	0,2%					53 500	0,1%
9	RIVER EAST	348 300	0,5%						
10	SEVEN OAKS	36 824	0,1%						
11	LORD SELKIRK	172 890	0,6%			94 385	0,3%		
12	TRANSCONA-SPRINGFIELD	169 379	0,4%						
13	AGASSIZ								
14	RIVIÈRE SEINE								
15	HANOVER	71 715	0,3%						
16	BOUNDARY								
17	RIVIÈRE ROUGE								
18	RHINELAND								
19	MORRIS-MACDONALD								
20	WHITE HORSE PLAIN								
21	INTERLAKE	45 000	0,2%						
22	EVERGREEN	170 850	1,5%						
23	LAKESHORE								
24	PORTAGE-LA-PRAIRIE	1 610	0,0%						
25	MIDLAND								
26	GARDEN VALLEY								
28	MOUNTAIN								
30	PINE CREEK								
31	BEAUTIFUL PLAINS								
32	TURTLE RIVER								
33	DAUPHIN-OCBRE								
34	DUCK MOUNTAIN								
35	SWAN VALLEY	4 000	0,0%						
36	INTERMOUNTAIN								
37	PELLY TRAIL								
38	BIRDTAIL RIVER								
39	ROLLING RIVER								
40	BRANDON					43 100	0,1%		
41	FORT LA BOSSE								
42	SOURIS VALLEY								
43	ANTLER RIVER							15 000	0,2%
44	TURTLE MOUNTAIN								
45	KELSEY					9 500	0,1%		
46	FLIN FLON								
47	WESTERN								
48	FRONTIER	20 000	0,0%					579 817	1,1%
49	D.S.F.M.							20 000	0,1%
50	PRAIRIE SPIRIT								
2264	CHURCHILL								
2309	SNOW LAKE								
2312	LYNN LAKE								
2355	MYSTERY LAKE					2 420	0,0%		
2439	SPRAGUE CONSOLIDATED								
2460	LEAF RAPIDS								
3000	SOUTH WINNIPEG TECHNICAL	253 759	4,0%						
	PROVINCE	1 788 488	0,1%	1 832 400	0,2%	400 028	0,0%	3 486 917	0,3%
2155	PINE FALLS					700	0,1%		
2408	WHITESHELL	5 300	0,2%						

FONCTION 500 : ADMINISTRATION DE LA DIVISION										
		COMMISSION SCOLAIRE			GESTION ET ADMINISTRATION SCOLAIRES			SERVICES ADMINISTRATIFS ET DE FONCTIONNEMENT		
N°	DIVISION OU DISTRICT	MONTANT	%	PAR ÉLÈVE	MONTANT	%	PAR ÉLÈVE	MONTANT	%	PAR ÉLÈVE
1	WINNIPEG	584 100	0,3%	20	1 070 200	0,5%	36	4 182 500	1,9%	140
2	ST. JAMES-ASSINIBOIA	273 750	0,5%	30	516 947	0,9%	57	891 282	1,6%	98
3	ASSINIBOINE SOUTH	150 420	0,4%	25	317 270	0,8%	53	725 890	1,9%	121
4	ST-BONIFACE	206 200	0,6%	35	314 731	0,9%	53	624 577	1,7%	105
5	FORT GARRY	185 354	0,4%	27	597 055	1,3%	87	762 734	1,7%	111
6	ST-VITAL	188 940	0,3%	21	384 367	0,7%	43	1 135 296	2,1%	128
9	RIVER EAST	194 514	0,3%	15	751 300	1,0%	59	856 500	1,1%	67
10	SEVEN OAKS	199 224	0,4%	23	405 375	0,7%	47	1 065 173	1,9%	123
11	LORD SELKIRK	136 110	0,5%	29	196 520	0,7%	42	408 365	1,4%	88
12	TRANSCONA-SPRINGFIELD	173 266	0,4%	22	350 670	0,7%	44	753 776	1,6%	95
13	AGASSIZ	111 850	0,6%	37	142 425	0,8%	47	246 818	1,3%	82
14	RIVIÈRE SEINE	128 955	0,6%	36	260 722	1,2%	73	354 429	1,7%	99
15	HANOVER	130 100	0,5%	23	230 920	0,8%	41	421 900	1,5%	74
16	BOUNDARY	47 050	0,8%	60	48 324	0,9%	62	107 904	1,9%	138
17	RIVIÈRE ROUGE	52 825	1,2%	98	59 255	1,4%	110	101 045	2,4%	188
18	RHINELAND	82 600	1,0%	54	85 606	1,0%	56	135 200	1,6%	88
19	MORRIS-MACDONALD	81 000	0,6%	35	95 700	0,7%	41	245 400	1,8%	105
20	WHITE HORSE PLAIN	85 929	1,2%	87	89 246	1,2%	90	205 615	2,8%	208
21	INTERLAKE	124 000	0,6%	35	219 400	1,0%	63	257 400	1,2%	74
22	EVERGREEN	104 000	0,9%	57	87 050	0,8%	48	230 600	2,0%	126
23	LAKESHORE	63 028	0,7%	45	88 650	1,0%	63	144 555	1,6%	103
24	PORTAGE-LA-PRAIRIE	99 542	0,5%	27	185 446	0,9%	51	291 657	1,3%	80
25	MIDLAND	83 290	0,9%	55	86 540	0,9%	57	202 445	2,1%	133
26	GARDEN VALLEY	104 200	0,7%	39	96 100	0,7%	36	221 000	1,6%	82
28	MOUNTAIN	73 300	1,3%	83	93 254	1,6%	106	120 152	2,0%	136
30	PINE CREEK	92 386	1,1%	66	86 030	1,0%	62	152 029	1,7%	109
31	BEAUTIFUL PLAINS	88 160	0,9%	53	85 865	0,9%	51	209 110	2,1%	125
32	TURTLE RIVER	102 000	1,6%	117	77 097	1,2%	88	152 951	2,5%	176
33	DAUPHIN-OCBRE	107 721	0,9%	59	130 326	1,1%	72	205 953	1,8%	113
34	DUCK MOUNTAIN	84 380	1,6%	110	27 000	0,5%	35	93 800	1,7%	122
35	SWAN VALLEY	127 470	1,0%	64	111 597	0,9%	56	238 611	1,8%	121
36	INTERMOUNTAIN	72 806	1,1%	69	49 397	0,7%	47	89 247	1,3%	85
37	PELLY TRAIL	68 732	1,0%	68	92 330	1,4%	92	145 773	2,2%	145
38	BIRDTAIL RIVER	106 509	1,2%	91	86 889	1,0%	74	206 445	2,3%	175
39	ROLLING RIVER	124 200	0,9%	54	130 350	0,9%	57	292 050	2,0%	127
40	BRANDON	148 000	0,4%	20	474 700	1,2%	64	696 300	1,7%	93
41	FORT LA BOSSE	135 340	1,1%	80	112 570	0,9%	67	186 186	1,6%	110
42	SOURIS VALLEY	76 318	1,1%	69	90 788	1,2%	83	143 042	2,0%	130
43	ANTLER RIVER	69 000	1,1%	79	88 800	1,4%	102	115 300	1,9%	133
44	TURTLE MOUNTAIN	79 600	0,9%	60	68 662	0,8%	52	198 526	2,3%	150
45	KELSEY	68 740	0,6%	36	69 750	0,6%	37	363 750	3,2%	191
46	FLIN FLON	90 975	0,9%	58	141 455	1,3%	90	305 132	2,9%	193
47	WESTERN	85 358	1,0%	60	95 954	1,2%	67	143 842	1,7%	101
48	FRONTIER	580 550	1,1%	111	1 133 534	2,1%	217	1 423 799	2,7%	272
49	D.S.F.M.	533 759	1,7%	123	314 094	1,0%	72	576 432	1,8%	133
50	PRAIRIE SPIRIT	130 500	0,9%	70	256 500	1,8%	137	190 800	1,4%	102
2264	CHURCHILL	18 460	1,0%	90	45 000	2,3%	219	90 600	4,7%	441
2309	SNOW LAKE	31 000	1,6%	115				120 510	6,2%	449
2312	LYNN LAKE	33 000	1,9%	139				82 006	4,6%	345
2355	MYSTERY LAKE	145 768	0,6%	42	317 088	1,4%	92	599 053	2,6%	174
2439	SPRAGUE CONSOLIDATED	22 830	2,0%	162				42 055	3,7%	299
2460	LEAF RAPIDS	47 400	1,7%	158				150 825	5,4%	504
3000	SOUTH WINNIPEG TECHNICAL	13 825	0,2%	16	100 682	1,6%	120	463 875	7,4%	552
	PROVINCE	6 948 334	0,6%	38	10 959 531	0,9%	60	22 370 215	1,9%	122
2155	PINE FALLS	5 400	0,5%	1	1 200	0,1%	0	27 699	2,4%	4
2408	WHITESHELL	39 800	1,7%	143	49 399	2,1%	178	64 456	2,8%	232

		FONCTION 500 : (SUITE)		
		GESTION DE L'INFORMATION		
N°	DIVISION OU DISTRICT	MONTANT	%	PAR ÉLÈVE
1	WINNIPEG	829 900	0,4%	28
2	ST. JAMES-ASSINIBOIA	62 576	0,1%	7
3	ASSINIBOINE SOUTH	211 500	0,5%	35
4	ST-BONIFACE	28 900	0,1%	5
5	FORT GARRY	300 181	0,7%	44
6	ST-VITAL	402 941	0,7%	46
9	RIVER EAST	206 500	0,3%	16
10	SEVEN OAKS	159 813	0,3%	18
11	LORD SELKIRK	8 610	0,0%	2
12	TRANSCONA-SPRINGFIELD	29 650	0,1%	4
13	AGASSIZ			
14	RIVIÈRE SEINE	22 400	0,1%	6
15	HANOVER	11 000	0,0%	2
16	BOUNDARY	4 000	0,1%	5
17	RIVIÈRE ROUGE	6 500	0,2%	12
18	RHINELAND	4 000	0,0%	3
19	MORRIS-MACDONALD	6 000	0,0%	3
20	WHITE HORSE PLAIN	414	0,0%	0
21	INTERLAKE	5 200	0,0%	1
22	EVERGREEN			
23	LAKESHORE	1 500	0,0%	1
24	PORTAGE-LA-PRAIRIE			
25	MIDLAND	9 450	0,1%	6
26	GARDEN VALLEY			
28	MOUNTAIN	11 100	0,2%	13
30	PINE CREEK	8 327	0,1%	6
31	BEAUTIFUL PLAINS	5 600	0,1%	3
32	TURTLE RIVER	4 600	0,1%	5
33	DAUPHIN-OGHRE	11 000	0,1%	6
34	DUCK MOUNTAIN	5 800	0,1%	8
35	SWAN VALLEY	10 000	0,1%	5
36	INTERMOUNTAIN	4 520	0,1%	4
37	PELLY TRAIL	4 700	0,1%	5
38	BIRDTAIL RIVER			
39	ROLLING RIVER			
40	BRANDON	64 600	0,2%	9
41	FORT LA BOSSE	33 872	0,3%	20
42	SOURIS VALLEY	10 400	0,1%	9
43	ANTLER RIVER	12 000	0,2%	14
44	TURTLE MOUNTAIN			
45	KELSEY			
46	FLIN FLON	5 561	0,1%	4
47	WESTERN	5 498	0,1%	4
48	FRONTIER	30 000	0,1%	6
49	D.S.F.M.	37 463	0,1%	9
50	PRAIRIE SPIRIT	6 000	0,0%	3
2264	CHURCHILL	25 538	1,3%	124
2309	SNOW LAKE			
2312	LYNN LAKE	4 500	0,3%	19
2355	MYSTERY LAKE			
2439	SPRAGUE CONSOLIDATED	1 100	0,1%	8
2460	LEAF RAPIDS			
3000	SOUTH WINNIPEG TECHNICAL	210 442	3,4%	250
	PROVINCE	2 823 656	0,2%	15
2155	PINE FALLS			
2408	WHITESHELL	4 200	0,2%	15

FONCTION 600 : SERVICES PÉDAGOGIQUES ET DE SOUTIEN AUX ÉLÈVES

N°	DIVISION OU DISTRICT	PROGRAMMES D'ÉTUDES CONSULTATION ET ÉLABORATION			MÉDIAS PÉDAGOGIQUES			PERFECTIONNEMENT PROF. ET DU PERSONNEL		
		MONTANT	%	PAR ÉLÈVE	MONTANT	%	PAR ÉLÈVE	MONTANT	%	PAR ÉLÈVE
1	WINNIPEG	1 227 500	0,6%	41	3 749 500	1,7%	125	1 520 700	0,7%	51
2	ST. JAMES-ASSINIBOIA	431 203	0,8%	47	747 600	1,4%	82	446 927	0,8%	49
3	ASSINIBOINE SOUTH	358 850	0,9%	60	975 930	2,5%	163	390 293	1,0%	65
4	ST-BONIFACE	123 820	0,3%	21	868 503	2,4%	146	400 859	1,1%	67
5	FORT GARRY	187 979	0,4%	27	1 573 889	3,5%	229	546 555	1,2%	80
6	ST-VITAL	70 008	0,1%	8	1 485 933	2,8%	168	676 756	1,3%	77
9	RIVER EAST	626 881	0,8%	49	2 528 835	3,4%	198	425 885	0,6%	33
10	SEVEN OAKS	219 443	0,4%	25	1 125 548	2,0%	130	380 812	0,7%	44
11	LORD SELKIRK	103 485	0,4%	22	459 215	1,6%	99	130 700	0,5%	28
12	TRANSCONA-SPRINGFIELD	522 810	1,1%	66	862 493	1,8%	108	412 870	0,9%	52
13	AGASSIZ	57 653	0,3%	19	300 170	1,6%	100	103 250	0,6%	34
14	RIVIÈRE SEINE	102 873	0,5%	29	310 984	1,5%	86	97 702	0,5%	27
15	HANOVER	25 796	0,1%	5	429 231	1,5%	76	144 557	0,5%	26
16	BOUNDARY				82 134	1,5%	105	23 814	0,4%	31
17	RIVIÈRE ROUGE				61 425	1,4%	114	25 685	0,6%	48
18	RHINELAND				146 100	1,7%	95	39 000	0,5%	25
19	MORRIS-MACDONALD				172 400	1,3%	74	100 000	0,7%	43
20	WHITE HORSE PLAIN				98 446	1,3%	99	51 598	0,7%	52
21	INTERLAKE	215 155	1,0%	62	366 081	1,7%	105	105 877	0,5%	30
22	EVERGREEN	52 000	0,4%	29	160 925	1,4%	88	73 065	0,6%	40
23	LAKESHORE	16 450	0,2%	12	124 000	1,4%	88	63 507	0,7%	45
24	PORTAGE-LA-PRAIRIE	62 869	0,3%	17	427 807	2,0%	117	97 109	0,4%	26
25	MIDLAND	1 050	0,0%	1	132 568	1,4%	87	44 950	0,5%	30
26	GARDEN VALLEY				294 000	2,1%	110	74 700	0,5%	28
28	MOUNTAIN				73 010	1,2%	83	27 938	0,5%	32
30	PINE CREEK				242 564	2,8%	174	60 000	0,7%	43
31	BEAUTIFUL PLAINS				133 800	1,4%	80	50 000	0,5%	30
32	TURTLE RIVER				91 738	1,5%	105	25 518	0,4%	29
33	DAUPHIN-OCBRE	142 500	1,2%	78	243 758	2,1%	134	64 711	0,6%	36
34	DUCK MOUNTAIN				76 080	1,4%	99	28 600	0,5%	37
35	SWAN VALLEY	45 008	0,3%	23	216 767	1,7%	110	52 761	0,4%	27
36	INTERMOUNTAIN	33 337	0,5%	32	107 777	1,6%	103	62 242	0,9%	59
37	PELLY TRAIL				89 943	1,4%	89	25 500	0,4%	25
38	BIRDTAIL RIVER	10 453	0,1%	9	124 170	1,4%	106	80 791	0,9%	69
39	ROLLING RIVER	111 500	0,8%	49	210 000	1,5%	92	58 000	0,4%	25
40	BRANDON	119 100	0,3%	16	785 900	1,9%	105	297 600	0,7%	40
41	FORT LA BOSSE	58 530	0,5%	35	165 891	1,4%	98	63 600	0,5%	38
42	SOURIS VALLEY	4 900	0,1%	4	105 741	1,5%	96	37 888	0,5%	34
43	ANTLER RIVER	29 000	0,5%	33	89 300	1,4%	103	28 000	0,4%	32
44	TURTLE MOUNTAIN	36 014	0,4%	27	108 962	1,3%	82	53 750	0,6%	41
45	KELSEY	296 220	2,6%	156	210 925	1,8%	111	83 200	0,7%	44
46	FLIN FLON	46 626	0,4%	30	184 176	1,7%	117	51 466	0,5%	33
47	WESTERN	16 337	0,2%	11	158 386	1,9%	111	47 247	0,6%	33
48	FRONTIER	443 174	0,8%	85	957 270	1,8%	183	386 586	0,7%	74
49	D.S.F.M.	462 766	1,5%	107	657 709	2,1%	152	211 424	0,7%	49
50	PRAIRIE SPIRIT	88 300	0,6%	47	219 100	1,6%	117	60 000	0,4%	32
2264	CHURCHILL				39 132	2,0%	190	7 376	0,4%	36
2309	SNOW LAKE				28 415	1,5%	106	7 300	0,4%	27
2312	LYNN LAKE				25 945	1,5%	109	10 950	0,6%	46
2355	MYSTERY LAKE	86 520	0,4%	25	658 268	2,8%	191	95 435	0,4%	28
2439	SPRAGUE CONSOLIDATED				19 235	1,7%	137	6 556	0,6%	47
2460	LEAF RAPIDS				35 030	1,3%	117	11 000	0,4%	37
3000	SOUTH WINNIPEG TECHNICAL	85 183	1,4%	101	56 684	0,9%	67	115 149	1,8%	137
	PROVINCE	6 521 293	0,5%	36	23 599 393	2,0%	129	8 487 759	0,7%	46
2155	PINE FALLS				13 288	1,2%	2	4 000	0,3%	1
2408	WHITESHELL				38 032	1,6%	137	14 550	0,6%	52

FONCTION 600 : (SUITE)										
		ORIENTATION ET CONSULTATION			SERVICES DE SANTÉ ET PRÉSENCES			SERVICES D'ALIMENTATION		
N°	DIVISION OU DISTRICT	MONTANT	%	PAR ÉLÈVE	MONTANT	%	PAR ÉLÈVE	MONTANT	%	PAR ÉLÈVE
1	WINNIPEG	4 045 900	1,8%	135	49 400	0,0%	2	911 000	0,4%	30
2	ST. JAMES-ASSINIBOIA	1 096 664	2,0%	120	5 566	0,0%	1	21 086	0,0%	2
3	ASSINIBOINE SOUTH	716 050	1,8%	120						
4	ST-BONIFACE	914 801	2,5%	154				97 866	0,3%	16
5	FORT GARRY	1 032 273	2,3%	150						
6	ST-VITAL	909 449	1,7%	103						
9	RIVER EAST	981 410	1,3%	77	36 350	0,0%	3	213 000	0,3%	17
10	SEVEN OAKS	1 269 329	2,3%	146						
11	LORD SELKIRK	356 645	1,2%	77						
12	TRANSCONA-SPRINGFIELD	739 879	1,6%	93						
13	AGASSIZ	212 120	1,1%	70						
14	RIVIÈRE SEINE	402 638	1,9%	112						
15	HANOVER	339 909	1,2%	60						
16	BOUNDARY	49 891	0,9%	64				30 195	0,5%	39
17	RIVIÈRE ROUGE	80 400	1,9%	150						
18	RHINELAND	99 100	1,2%	65						
19	MORRIS-MACDONALD	128 500	1,0%	55						
20	WHITE HORSE PLAIN	70 200	1,0%	71						
21	INTERLAKE	436 626	2,1%	125						
22	EVERGREEN	177 650	1,5%	97				7 500	0,1%	4
23	LAKESHORE	111 825	1,2%	80						
24	PORTAGE-LA-PRAIRIE	389 516	1,8%	106						
25	MIDLAND	79 831	0,8%	52	1 801	0,0%	1	9 000	0,1%	6
26	GARDEN VALLEY	248 000	1,8%	93						
28	MOUNTAIN	60 697	1,0%	69						
30	PINE CREEK	105 458	1,2%	76	500	0,0%	0			
31	BEAUTIFUL PLAINS	156 505	1,6%	93						
32	TURTLE RIVER	202 179	3,2%	232	31 090	0,5%	36			
33	DAUPHIN-OCBRE	294 862	2,5%	162	16 698	0,1%	9	110 650	0,9%	61
34	DUCK MOUNTAIN	54 000	1,0%	70						
35	SWAN VALLEY	106 831	0,8%	54						
36	INTERMOUNTAIN	143 432	2,1%	137						
37	PELLY TRAIL	93 718	1,4%	93						
38	BIRDTAIL RIVER	114 039	1,3%	97	23 864	0,3%	20			
39	ROLLING RIVER	143 400	1,0%	62	1 500	0,0%	1			
40	BRANDON	1 043 000	2,6%	140	15 300	0,0%	2	11 000	0,0%	1
41	FORT LA BOSSE	83 700	0,7%	50	5 220	0,0%	3			
42	SOURIS VALLEY	107 835	1,5%	98						
43	ANTLER RIVER	93 040	1,5%	107						
44	TURTLE MOUNTAIN	116 543	1,4%	88						
45	KELSEY	244 450	2,1%	129	14 655	0,1%	8			
46	FLIN FLON	217 778	2,0%	138	2 000	0,0%	1	19 000	0,2%	12
47	WESTERN	187 600	2,3%	132				88 500	1,1%	62
48	FRONTIER	224 523	0,4%	43	61 288	0,1%	12	474 382	0,9%	91
49	D.S.F.M.	586 619	1,9%	135						
50	PRAIRIE SPIRIT	131 800	0,9%	71						
2264	CHURCHILL	34 597	1,8%	168						
2309	SNOW LAKE									
2312	LYNN LAKE									
2355	MYSTERY LAKE	422 685	1,8%	123	2 855	0,0%	1	6 340	0,0%	2
2439	SPRAGUE CONSOLIDATED	7 627	0,7%	54						
2460	LEAF RAPIDS	32 612	1,2%	109						
3000	SOUTH WINNIPEG TECHNICAL	352 535	5,6%	419						
	PROVINCE	20 250 671	1,7%	111	268 087	0,0%	1	1 999 519	0,2%	11
2155	PINE FALLS	7 605	0,7%	1						
2408	WHITESHELL	79 825	3,5%	288						

		FONCTION 600 : (SUITE)		
		AUTRE		
N°	DIVISION OU DISTRICT	MONTANT	%	PAR ÉLÈVE
1	WINNIPEG	641 500	0,3%	21
2	ST. JAMES-ASSINIBOIA	97 472	0,2%	11
3	ASSINIBOINE SOUTH	107 450	0,3%	18
4	ST-BONIFACE			
5	FORT GARRY	451 516	1,0%	66
6	ST-VITAL	54 500	0,1%	6
9	RIVER EAST	6 000	0,0%	0
10	SEVEN OAKS	89 823	0,2%	10
11	LORD SELKIRK	16 270	0,1%	4
12	TRANSCONA-SPRINGFIELD	94 780	0,2%	12
13	AGASSIZ			
14	RIVIÈRE SEINE	31 800	0,2%	9
15	HANOVER	55 965	0,2%	10
16	BOUNDARY	7 100	0,1%	9
17	RIVIÈRE ROUGE	7 500	0,2%	14
18	RHINELAND	9 100	0,1%	6
19	MORRIS-MACDONALD			
20	WHITE HORSE PLAIN			
21	INTERLAKE	32 761	0,2%	9
22	EVERGREEN			
23	LAKESHORE	5 600	0,1%	4
24	PORTAGE-LA-PRAIRIE	113 697	0,5%	31
25	MIDLAND			
26	GARDEN VALLEY	21 000	0,1%	8
28	MOUNTAIN	5 000	0,1%	6
30	PINE CREEK	7 750	0,1%	6
31	BEAUTIFUL PLAINS	16 291	0,2%	10
32	TURTLE RIVER	5 500	0,1%	6
33	DAUPHIN-OGHRE	21 250	0,2%	12
34	DUCK MOUNTAIN	33 000	0,6%	43
35	SWAN VALLEY	8 600	0,1%	4
36	INTERMOUNTAIN	25 700	0,4%	24
37	PELLY TRAIL	7 500	0,1%	7
38	BIRDTAIL RIVER	6 900	0,1%	6
39	ROLLING RIVER	11 500	0,1%	5
40	BRANDON	27 200	0,1%	4
41	FORT LA BOSSE	7 900	0,1%	5
42	SOURIS VALLEY	5 100	0,1%	5
43	ANTLER RIVER	11 500	0,2%	13
44	TURTLE MOUNTAIN	8 800	0,1%	7
45	KELSEY	2 100	0,0%	1
46	FLIN FLON	46 946	0,4%	30
47	WESTERN	7 140	0,1%	5
48	FRONTIER	14 750	0,0%	3
49	D.S.F.M.	32 000	0,1%	7
50	PRAIRIE SPIRIT	20 000	0,1%	11
2264	CHURCHILL			
2309	SNOW LAKE	4 650	0,2%	17
2312	LYNN LAKE	800	0,0%	3
2355	MYSTERY LAKE	21 984	0,1%	6
2439	SPRAGUE CONSOLIDATED			
2460	LEAF RAPIDS	5 600	0,2%	19
3000	SOUTH WINNIPEG TECHNICAL	4 500	0,1%	5
	PROVINCE	2 213 795	0,2%	12
2155	PINE FALLS			
2408	WHITESHELL	8 360	0,4%	30

FONCTION 700 : TRANSPORT DES ÉLÈVES							
N°	DIVISION OU DISTRICT	ADMINISTRATION		ENSEIGNEMENT ORDINAIRE		INDEMNITÉS DE TRANSPORT	
		MONTANT	%	MONTANT	%	MONTANT	%
1	WINNIPEG	190 700	0,1%	2 235 500	1,0%		
2	ST. JAMES-ASSINIBOIA	60 238	0,1%	711 940	1,3%	15 000	0,0%
3	ASSINIBOINE SOUTH	43 330	0,1%	454 300	1,2%	8 000	0,0%
4	ST-BONIFACE	107 351	0,3%	402 194	1,1%		
5	FORT GARRY	71 204	0,2%	474 887	1,0%	7 500	0,0%
6	ST-VITAL	71 254	0,1%	697 500	1,3%	8 000	0,0%
9	RIVER EAST	220 400	0,3%	1 581 000	2,1%	11 700	0,0%
10	SEVEN OAKS	165 597	0,3%	1 370 615	2,5%		
11	LORD SELKIRK	124 625	0,4%	1 389 855	4,8%	8 500	0,0%
12	TRANSCONA-SPRINGFIELD	206 450	0,4%	1 808 525	3,8%	35 900	0,1%
13	AGASSIZ	67 637	0,4%	1 134 904	6,1%	15 000	0,1%
14	RIVIÈRE SEINE	98 019	0,5%	1 494 860	7,2%	6 500	0,0%
15	HANOVER	72 784	0,3%	1 487 545	5,3%	4 500	0,0%
16	BOUNDARY	30 310	0,5%	503 357	9,0%		
17	RIVIÈRE ROUGE	46 360	1,1%	512 830	12,0%	8 000	0,2%
18	RHINELAND	33 490	0,4%	531 076	6,3%	2 000	0,0%
19	MORRIS-MACDONALD	36 000	0,3%	839 000	6,3%	5 000	0,0%
20	WHITE HORSE PLAIN	25 914	0,4%	394 141	5,4%	2 308	0,0%
21	INTERLAKE	85 000	0,4%	1 307 000	6,2%	11 000	0,1%
22	EVERGREEN	58 600	0,5%	763 700	6,6%	1 000	0,0%
23	LAKESHORE	34 450	0,4%	1 013 250	11,1%		
24	PORTAGE-LA-PRAIRIE	43 098	0,2%	648 523	3,0%	6 500	0,0%
25	MIDLAND	32 075	0,3%	745 795	7,8%	2 200	0,0%
26	GARDEN VALLEY	61 200	0,4%	461 100	3,3%	14 000	0,1%
28	MOUNTAIN	53 671	0,9%	423 777	7,2%		
30	PINE CREEK	40 603	0,5%	807 851	9,3%		
31	BEAUTIFUL PLAINS	50 054	0,5%	614 578	6,3%	2 500	0,0%
32	TURTLE RIVER	46 211	0,7%	626 515	10,1%	2 000	0,0%
33	DAUPHIN-ochre	54 571	0,5%	545 529	4,7%		
34	DUCK MOUNTAIN	30 415	0,6%	508 010	9,3%	14 000	0,3%
35	SWAN VALLEY	80 579	0,6%	987 022	7,6%	900	0,0%
36	INTERMOUNTAIN	47 861	0,7%	685 171	9,9%	10 500	0,2%
37	PELLY TRAIL	35 977	0,5%	719 026	10,9%	500	0,0%
38	BIRDTAIL RIVER	33 372	0,4%	908 084	10,0%	1 625	0,0%
39	ROLLING RIVER	57 660	0,4%	1 160 400	8,0%	10 000	0,1%
40	BRANDON	70 000	0,2%	929 600	2,3%		
41	FORT LA BOSSE	59 198	0,5%	942 063	7,9%	2 000	0,0%
42	SOURIS VALLEY	23 890	0,3%	580 474	8,0%	2 760	0,0%
43	ANTLER RIVER	32 000	0,5%	559 500	9,0%	1 500	0,0%
44	TURTLE MOUNTAIN	14 485	0,2%	677 492	7,8%		
45	KELSEY	37 045	0,3%	290 790	2,5%	6 200	0,1%
46	FLIN FLON			139 876	1,3%	195	0,0%
47	WESTERN	5 692	0,1%	309 408	3,7%		
48	FRONTIER	67 319	0,1%	2 305 661	4,4%	65 650	0,1%
49	D.S.F.M.	99 298	0,3%	1 747 710	5,5%	140 868	0,4%
50	PRAIRIE SPIRIT	62 500	0,4%	1 132 300	8,0%		
2264	CHURCHILL	8 612	0,4%	45 000	2,3%		
2309	SNOW LAKE			13 650	0,7%		
2312	LYNN LAKE						
2355	MYSTERY LAKE			20 805	0,1%	6 000	0,0%
2439	SPRAGUE CONSOLIDATED	8 540	0,8%	124 352	11,1%		
2460	LEAF RAPIDS						
3000	SOUTH WINNIPEG TECHNICAL						
	PROVINCE	3 005 639	0,3%	40 768 041	3,4%	439 806	0,0%
2155	PINE FALLS			39 825	3,5%		
2408	WHITESHELL						

FONCTION 700 : (SUITE)					
N°	DIVISION OU DISTRICT	ÉLÈVES EN PENSION OU DORTOIRS		AUTRE	
		MONTANT	%	MONTANT	%
1	WINNIPEG			277 100	0,1%
2	ST. JAMES-ASSINIBOIA				
3	ASSINIBOINE SOUTH			1 000	0,0%
4	ST-BONIFACE			31 534	0,1%
5	FORT GARRY				
6	ST-VITAL			56 600	0,1%
9	RIVER EAST				
10	SEVEN OAKS			100 000	0,2%
11	LORD SELKIRK			60 000	0,2%
12	TRANSCONA-SPRINGFIELD			18 720	0,0%
13	AGASSIZ			36 854	0,2%
14	RIVIÈRE SEINE			15 401	0,1%
15	HANOVER			20 450	0,1%
16	BOUNDARY			6 347	0,1%
17	RIVIÈRE ROUGE			4 870	0,1%
18	RHINELAND				
19	MORRIS-MACDONALD			8 500	0,1%
20	WHITE HORSE PLAIN	5 186	0,1%	12 589	0,2%
21	INTERLAKE			60 000	0,3%
22	EVERGREEN			21 000	0,2%
23	LAKESHORE				
24	PORTAGE-LA-PRAIRIE			1 600	0,0%
25	MIDLAND			3 500	0,0%
26	GARDEN VALLEY			40 000	0,3%
28	MOUNTAIN				
30	PINE CREEK			15 000	0,2%
31	BEAUTIFUL PLAINS			55 000	0,6%
32	TURTLE RIVER			23 672	0,4%
33	DAUPHIN-OGRE			9 457	0,1%
34	DUCK MOUNTAIN				
35	SWAN VALLEY			19 804	0,2%
36	INTERMOUNTAIN			32 000	0,5%
37	PELLY TRAIL			6 600	0,1%
38	BIRDTAIL RIVER	4 800	0,1%	24 855	0,3%
39	ROLLING RIVER			32 500	0,2%
40	BRANDON			23 100	0,1%
41	FORT LA BOSSE			18 000	0,2%
42	SOURIS VALLEY				
43	ANTLER RIVER	4 800	0,1%	7 500	0,1%
44	TURTLE MOUNTAIN	9 600	0,1%	6 000	0,1%
45	KELSEY			45 400	0,4%
46	FLIN FLON			34 983	0,3%
47	WESTERN			29 362	0,4%
48	FRONTIER	1 854 400	3,5%	379 778	0,7%
49	D.S.F.M.			99 283	0,3%
50	PRAIRIE SPIRIT			18 000	0,1%
2264	CHURCHILL			10 000	0,5%
2309	SNOW LAKE			11 500	0,6%
2312	LYNN LAKE			12 200	0,7%
2355	MYSTERY LAKE			62 459	0,3%
2439	SPRAGUE CONSOLIDATED			(8 000)	-0,7%
2460	LEAF RAPIDS			14 500	0,5%
3000	SOUTH WINNIPEG TECHNICAL				
	PROVINCE	1 878 786	0,2%	1 759 018	0,1%
2155	PINE FALLS				
2408	WHITESHELL			22 000	1,0%

FONCTION 800 : FONCTIONNEMENT ET ENTRETIEN							
N°	DIVISION OU DISTRICT	ADMINISTRATION ET AUTRE		DES BÂTIMENTS SCOLAIRES			
		MONTANT	%	ENTRETIEN		REPLACEMENT	
				MONTANT	%	MONTANT	%
1	WINNIPEG	1 677 300	0,8%	19 093 200	8,6%	6 849 900	3,1%
2	ST. JAMES-ASSINIBOIA	278 563	0,5%	4 350 589	7,9%	771 140	1,4%
3	ASSINIBOINE SOUTH	206 010	0,5%	3 443 000	8,9%	175 000	0,5%
4	ST-BONIFACE	145 574	0,4%	3 726 903	10,2%	237 000	0,6%
5	FORT GARRY	223 038	0,5%	3 221 047	7,1%	401 385	0,9%
6	ST-VITAL	259 850	0,5%	5 358 040	9,9%	194 595	0,4%
9	RIVER EAST	368 325	0,5%	6 972 390	9,3%	242 300	0,3%
10	SEVEN OAKS	470 486	0,8%	5 519 193	9,9%	479 000	0,9%
11	LORD SELKIRK	118 840	0,4%	2 712 520	9,4%	114 650	0,4%
12	TRANSCONA-SPRINGFIELD	163 080	0,3%	3 806 445	8,0%	355 600	0,7%
13	AGASSIZ	85 173	0,5%	1 565 118	8,5%	63 674	0,3%
14	RIVIÈRE SEINE	80 531	0,4%	2 229 220	10,7%	246 729	1,2%
15	HANOVER	75 084	0,3%	2 717 921	9,6%	88 039	0,3%
16	BOUNDARY	28 355	0,5%	521 424	9,3%	34 506	0,6%
17	RIVIÈRE ROUGE	45 010	1,1%	297 780	7,0%	21 500	0,5%
18	RHINELAND	69 035	0,8%	661 425	7,9%	190 000	2,3%
19	MORRIS-MACDONALD	36 000	0,3%	1 084 000	8,1%	281 000	2,1%
20	WHITE HORSE PLAIN	25 700	0,3%	535 218	7,3%	51 000	0,7%
21	INTERLAKE	83 000	0,4%	1 731 000	8,2%	270 000	1,3%
22	EVERGREEN	56 500	0,5%	1 116 984	9,6%	102 000	0,9%
23	LAKESHORE	33 000	0,4%	756 328	8,3%	64 421	0,7%
24	PORTAGE-LA-PRAIRIE	145 004	0,7%	2 195 180	10,1%	132 212	0,6%
25	MIDLAND	31 110	0,3%	835 560	8,8%	84 850	0,9%
26	GARDEN VALLEY	56 900	0,4%	1 205 600	8,5%	45 000	0,3%
28	MOUNTAIN	88 403	1,5%	424 137	7,2%	41 000	0,7%
30	PINE CREEK	40 453	0,5%	691 558	7,9%	97 030	1,1%
31	BEAUTIFUL PLAINS	52 522	0,5%	835 086	8,5%	149 360	1,5%
32	TURTLE RIVER	41 168	0,7%	621 982	10,0%	50 279	0,8%
33	DAUPHIN-OCBRE	53 334	0,5%	1 134 789	9,7%	77 960	0,7%
34	DUCK MOUNTAIN	32 870	0,6%	675 485	12,4%	41 403	0,8%
35	SWAN VALLEY	79 825	0,6%	1 242 098	9,6%	57 553	0,4%
36	INTERMOUNTAIN	53 247	0,8%	778 518	11,3%	32 274	0,5%
37	PELLY TRAIL	34 926	0,5%	583 907	8,8%	70 000	1,1%
38	BIRDTAIL RIVER	37 255	0,4%	846 247	9,4%	49 227	0,5%
39	ROLLING RIVER	58 460	0,4%	1 315 950	9,1%	90 000	0,6%
40	BRANDON	123 400	0,3%	3 548 800	8,7%	255 600	0,6%
41	FORT LA BOSSE	60 868	0,5%	1 110 831	9,4%	160 000	1,3%
42	SOURIS VALLEY	12 698	0,2%	618 438	8,5%	65 627	0,9%
43	ANTLER RIVER	29 300	0,5%	541 133	8,7%	80 000	1,3%
44	TURTLE MOUNTAIN	83 629	1,0%	587 676	6,8%	168 300	1,9%
45	KELSEY	95 925	0,8%	1 265 340	11,1%	92 700	0,8%
46	FLIN FLON	67 861	0,6%	1 213 955	11,4%	66 854	0,6%
47	WESTERN	118 881	1,4%	711 175	8,6%	106 974	1,3%
48	FRONTIER	84 161	0,2%	7 329 730	13,9%	443 300	0,8%
49	D.S.F.M.	132 298	0,4%	2 686 363	8,5%	250 000	0,8%
50	PRAIRIE SPIRIT	107 600	0,8%	1 333 768	9,5%	132 100	0,9%
2264	CHURCHILL			296 527	15,4%	8 622	0,4%
2309	SNOW LAKE			270 595	14,0%	6 284	0,3%
2312	LYNN LAKE			255 334	14,5%	12 702	0,7%
2355	MYSTERY LAKE	130 152	0,6%	2 554 703	10,9%	58 230	0,2%
2439	SPRAGUE CONSOLIDATED	3 500	0,3%	111 763	10,0%	13 434	1,2%
2460	LEAF RAPIDS *			328 800	11,9%	12 000	0,4%
3000	SOUTH WINNIPEG TECHNICAL			528 707	8,4%	25 350	0,4%
	PROVINCE	6 384 204	0,5%	110 099 480	9,2%	14 209 664	1,2%
2155	PINE FALLS			123 650	10,7%	25 000	2,2%
2408	WHITESHELL			270 091	11,7%		

* LES DÉPENSES D'ENTRETIEN ONT ÉTÉ ENREGISTRÉES SOUS « ADMINISTRATION ET AUTRE » DU DISTRICT SCOLAIRE LEAF RAPIDS N° 2460 PAR ERREUR. CETTE MODIFICATION A ÉTÉ EFFECTUÉE EN JUILLET 2000.

FONCTION 800 : (SUITE)					
N°	DIVISION OU DISTRICT	AUTRES BÂTIMENTS		ENTRETIEN DE TERRAIN	
		MONTANT	%	MONTANT	%
		1	WINNIPEG	1 569 700	0,7%
2	ST. JAMES-ASSINIBOIA	370 890	0,7%	206 255	0,4%
3	ASSINIBOINE SOUTH	102 615	0,3%	64 690	0,2%
4	ST-BONIFACE	148 350	0,4%		
5	FORT GARRY	265 827	0,6%	125 142	0,3%
6	ST-VITAL	59 000	0,1%	155 000	0,3%
9	RIVER EAST	119 250	0,2%	137 700	0,2%
10	SEVEN OAKS	150 914	0,3%	127 105	0,2%
11	LORD SELKIRK	102 930	0,4%	19 500	0,1%
12	TRANSCONA-SPRINGFIELD	115 888	0,2%	165 105	0,3%
13	AGASSIZ	45 566	0,2%	24 000	0,1%
14	RIVIÈRE SEINE	33 900	0,2%	38 100	0,2%
15	HANOVER	68 965	0,2%	79 320	0,3%
16	BOUNDARY	15 093	0,3%	5 000	0,1%
17	RIVIÈRE ROUGE	8 500	0,2%	4 000	0,1%
18	RHINELAND	82 876	1,0%	16 000	0,2%
19	MORRIS-MACDONALD	34 500	0,3%		
20	WHITE HORSE PLAIN	19 227	0,3%	7 548	0,1%
21	INTERLAKE	101 500	0,5%	59 500	0,3%
22	EVERGREEN	70 500	0,6%	10 000	0,1%
23	LAKESHORE	36 300	0,4%	11 000	0,1%
24	PORTAGE-LA-PRAIRIE	25 263	0,1%	39 500	0,2%
25	MIDLAND	55 715	0,6%	18 300	0,2%
26	GARDEN VALLEY	22 200	0,2%	20 000	0,1%
28	MOUNTAIN	26 550	0,5%	10 692	0,2%
30	PINE CREEK	22 355	0,3%	19 500	0,2%
31	BEAUTIFUL PLAINS	33 176	0,3%	10 850	0,1%
32	TURTLE RIVER	26 623	0,4%	8 400	0,1%
33	DAUPHIN-ochre	39 506	0,3%	24 490	0,2%
34	DUCK MOUNTAIN	30 000	0,6%	4 500	0,1%
35	SWAN VALLEY	80 691	0,6%	47 116	0,4%
36	INTERMOUNTAIN	19 400	0,3%		
37	PELLY TRAIL	12 100	0,2%	3 200	0,0%
38	BIRDTAIL RIVER	25 328	0,3%	19 350	0,2%
39	ROLLING RIVER	29 300	0,2%		
40	BRANDON	153 500	0,4%	77 100	0,2%
41	FORT LA BOSSE	51 100	0,4%	18 000	0,2%
42	SOURIS VALLEY	10 700	0,1%		
43	ANTLER RIVER	9 000	0,1%	18 000	0,3%
44	TURTLE MOUNTAIN	45 900	0,5%	7 000	0,1%
45	KELSEY	46 560	0,4%		
46	FLIN FLON	105 632	1,0%	52 000	0,5%
47	WESTERN	6 000	0,1%	7 540	0,1%
48	FRONTIER	1 737 273	3,3%	1 700	0,0%
49	D.S.F.M.	113 924	0,4%	60 000	0,2%
50	PRAIRIE SPIRIT	57 500	0,4%	40 700	0,3%
2264	CHURCHILL			3 000	0,2%
2309	SNOW LAKE	5 380	0,3%		
2312	LYNN LAKE			6 000	0,3%
2355	MYSTERY LAKE	116 595	0,5%	98 040	0,4%
2439	SPRAGUE CONSOLIDATED			1 000	0,1%
2460	LEAF RAPIDS	134 000	4,8%	3 500	0,1%
3000	SOUTH WINNIPEG TECHNICAL			15 050	0,2%
	PROVINCE	6 563 562	0,5%	2 608 093	0,2%
2155	PINE FALLS				
2408	WHITESHELL	38 500	1,7%	4 200	0,2%

FUNCTION 900 : IMPÔTS							
N°	DIVISION OU DISTRICT	SERVICE DE LA DETTE		TAXE DESTINÉE À LA SANTÉ ET À L'ÉDUCATION		TRANSFERTS INTERFONDS *	
		MONTANT	%	MONTANT	%	MONTANT	%
1	WINNIPEG	450 000	0,2%	3 995 300	1,8%	314 100	0,1%
2	ST. JAMES-ASSINIBOIA	55 200	0,1%	911 501	1,6%	(275 000)	-0,5%
3	ASSINIBOINE SOUTH	40 000	0,1%	645 000	1,7%	50 000	0,1%
4	ST-BONIFACE	100 000	0,3%	630 000	1,7%	305 000	0,8%
5	FORT GARRY	157 223	0,3%	768 416	1,7%	190 850	0,4%
6	ST-VITAL	75 000	0,1%	900 000	1,7%	109 000	0,2%
9	RIVER EAST	20 000	0,0%	1 280 000	1,7%	218 438	0,3%
10	SEVEN OAKS	95 000	0,2%	945 000	1,7%	422 005	0,8%
11	LORD SELKIRK	100 000	0,3%	495 000	1,7%	257 411	0,9%
12	TRANSCONA-SPRINGFIELD	90 000	0,2%	791 455	1,7%	602 619	1,3%
13	AGASSIZ	65 000	0,4%	270 000	1,5%	242 704	1,3%
14	RIVIÈRE SEINE	30 000	0,1%	360 000	1,7%		
15	HANOVER	90 000	0,3%	442 000	1,6%	331 961	1,2%
16	BOUNDARY	25 000	0,4%	87 000	1,6%	82 500	1,5%
17	RIVIÈRE ROUGE			64 000	1,5%	93 000	2,2%
18	RHINELAND	37 000	0,4%	123 000	1,5%	115 000	1,4%
19	MORRIS-MACDONALD	50 000	0,4%	188 000	1,4%	150 000	1,1%
20	WHITE HORSE PLAIN	50 000	0,7%	265 180	3,6%		
21	INTERLAKE	130 000	0,6%	350 000	1,7%	270 000	1,3%
22	EVERGREEN	50 000	0,4%	185 000	1,6%	149 388	1,3%
23	LAKESHORE	35 000	0,4%	140 000	1,5%	174 711	1,9%
24	PORTAGE-LA-PRAIRIE	20 000	0,1%	350 908	1,6%	240 000	1,1%
25	MIDLAND	26 000	0,3%	157 980	1,7%	149 700	1,6%
26	GARDEN VALLEY	30 000	0,2%	220 000	1,6%	90 000	0,6%
28	MOUNTAIN	8 000	0,1%	90 000	1,5%	87 000	1,5%
30	PINE CREEK	7 500	0,1%	136 206	1,6%	216 325	2,5%
31	BEAUTIFUL PLAINS	12 000	0,1%	156 000	1,6%	212 000	2,2%
32	TURTLE RIVER	1 000	0,0%	91 184	1,5%	111 719	1,8%
33	DAUPHIN-OCBRE	15 000	0,1%	185 729	1,6%	83 605	0,7%
34	DUCK MOUNTAIN			95 000	1,7%	60 000	1,1%
35	SWAN VALLEY	4 000	0,0%	205 000	1,6%	185 089	1,4%
36	INTERMOUNTAIN	12 000	0,2%	107 988	1,6%	103 328	1,5%
37	PELLY TRAIL	6 000	0,1%	97 000	1,5%		
38	BIRDTAIL RIVER	13 000	0,1%	138 405	1,5%	278 822	3,1%
39	ROLLING RIVER	85 000	0,6%	223 000	1,5%		
40	BRANDON	84 000	0,2%	688 000	1,7%	200 000	0,5%
41	FORT LA BOSSE	71 000	0,6%	184 700	1,6%	180 000	1,5%
42	SOURIS VALLEY	38 250	0,5%	115 500	1,6%		
43	ANTLER RIVER	16 000	0,3%	97 000	1,6%	135 000	2,2%
44	TURTLE MOUNTAIN	35 000	0,4%	133 000	1,5%	139 000	1,6%
45	KELSEY	50 000	0,4%	190 000	1,7%	65 000	0,6%
46	FLIN FLON	50 000	0,5%	175 000	1,6%		
47	WESTERN	14 000	0,2%	138 362	1,7%	65 635	0,8%
48	FRONTIER	50 000	0,1%	739 549	1,4%	253 790	0,5%
49	D.S.F.M.	100 000	0,3%	440 000	1,4%		
50	PRAIRIE SPIRIT	55 000	0,4%	220 000	1,6%	222 730	1,6%
2264	CHURCHILL	15 000	0,8%	5 773	0,3%		
2309	SNOW LAKE	5 000	0,3%	18 000	0,9%		
2312	LYNN LAKE	900	0,1%	15 000	0,9%		
2355	MYSTERY LAKE	200 000	0,9%	350 000	1,5%	71 500	0,3%
2439	SPRAGUE CONSOLIDATED						
2460	LEAF RAPIDS	1 800	0,1%	41 500	1,5%		
3000	SOUTH WINNIPEG TECHNICAL	75 569	1,2%	97 317	1,5%		
	PROVINCE	2 845 442	0,2%	19 738 953	1,7%	6 953 930	0,6%
2155	PINE FALLS						
2408	WHITESHELL			10 000	0,4%		

* TRANSFERTS NETS AU FONDS D'AIDE EN CAPITAL (OU DE CELUI-CI) D'UNE DIVISION OU D'UN DISTRICT SCOLAIRE.

ANALYSE DES DÉPENSES DE TRANSPORT
FONDS D'ADMINISTRATION GÉNÉRALE - BUDGET 1999-2000

N°	DIVISION OU DISTRICT	TRANSPORT ORDINAIRE (PROGRAMME 720)						
		MONTANT	ÉLÈVES	PAR ÉLÈVE	TOTAL DES KILOMÈTRES (PARCOURS)	COÛT PAR KM	KILOMÈTRES EN CHARGE	COÛT PAR KM
1	WINNIPEG	2 235 500	1 666	1 342	869 022	2,57	586 813	3,81
2	ST. JAMES-ASSINIBOIA	711 940	2 099	339	371 298	1,92	231 724	3,07
3	ASSINIBOINE SOUTH	454 300	650	699	180 000	2,52	115 000	3,95
4	ST-BONIFACE	402 194	1 200	335	120 000	3,35	98 000	4,10
5	FORT GARRY	474 887	900	528	158 000	3,01	100 000	4,75
6	ST-VITAL	697 500	1 130	617	291 660	2,39	181 170	3,85
9	RIVER EAST	1 581 000	3 100	510	775 000	2,04	400 000	3,95
10	SEVEN OAKS	1 370 615	2 900	473	495 000	2,77	365 000	3,76
11	LORD SELKIRK	1 389 855	3 130	444	915 000	1,52	622 200	2,23
12	TRANSCONA-SPRINGFIELD	1 808 525	2 768	653	1 095 540	1,65	783 560	2,31
13	AGASSIZ	1 134 904	2 002	567	1 259 502	0,90	855 000	1,33
14	RIVIÈRE SEINE	1 494 860	1 861	803	1 171 920	1,28	796 480	1,88
15	HANOVER	1 487 545	3 540	420	1 088 000	1,37	711 550	2,09
16	BOUNDARY	503 357	595	846	630 000	0,80	395 000	1,27
17	RIVIÈRE ROUGE	512 830	760	675	590 000	0,87	410 000	1,25
18	RHINELAND	531 076	744	714	435 880	1,22	303 782	1,75
19	MORRIS-MACDONALD	839 000	1 010	831	750 000	1,12	535 000	1,57
20	WHITE HORSE PLAIN	394 141	685	575	435 000	0,91	325 000	1,21
21	INTERLAKE	1 307 000	2 025	645	1 130 000	1,16	710 000	1,84
22	EVERGREEN	763 700	1 293	591	600 000	1,27	517 750	1,48
23	LAKESHORE	1 013 250	1 016	997	1 165 000	0,87	705 000	1,44
24	PORTAGE-LA-PRAIRIE	648 523	1 045	621	660 000	0,98	468 000	1,39
25	MIDLAND	745 795	1 002	744	822 282	0,91	512 164	1,46
26	GARDEN VALLEY	461 100	1 200	384	373 000	1,24	249 000	1,85
28	MOUNTAIN	423 777	515	823	516 762	0,82	324 929	1,30
30	PINE CREEK	807 851	913	885	1 010 679	0,80	636 728	1,27
31	BEAUTIFUL PLAINS	614 578	895	687	728 000	0,84	495 000	1,24
32	TURTLE RIVER	626 515	634	988	790 000	0,79	560 994	1,12
33	DAUPHIN-OCBRE	545 529	714	764	435 000	1,25	395 000	1,38
34	DUCK MOUNTAIN	508 010	556	914	350 000	1,45	332 000	1,53
35	SWAN VALLEY	987 022	1 510	654	904 320	1,09	708 484	1,39
36	INTERMOUNTAIN	685 171	692	990	609 230	1,12	546 250	1,25
37	PELLY TRAIL	719 026	585	1 229	770 000	0,93	512 000	1,40
38	BIRDTAIL RIVER	908 084	714	1 272	956 726	0,95	625 594	1,45
39	ROLLING RIVER	1 160 400	1 360	853	1 200 000	0,97	777 000	1,49
40	BRANDON	929 600	1 779	523	781 056	1,19	461 952	2,01
41	FORT LA BOSSE	942 063	864	1 090	1 050 000	0,90	760 000	1,24
42	SOURIS VALLEY	580 474	588	987	801 876	0,72	485 640	1,20
43	ANTLER RIVER	559 500	526	1 064	650 000	0,86	443 000	1,26
44	TURTLE MOUNTAIN	677 492	707	958	772 916	0,88	502 891	1,35
45	KELSEY	290 790	552	527	250 500	1,16	154 000	1,89
46	FLIN FLON	139 876	S/O		S/O		S/O	
47	WESTERN	309 408	648	477	263 213	1,18	168 159	1,84
48	FRONTIER	2 305 661	2 870	803	950 418	2,43	629 008	3,67
49	D.S.F.M.	1 747 710	2 360	741	1 300 000	1,34	832 673	2,10
50	PRAIRIE SPIRIT	1 132 300	1 150	985	1 300 000	0,87	874 000	1,30
2264	CHURCHILL	45 000	213	211	6 400	7,03	4 610	9,76
2309	SNOW LAKE	13 650	30	455	17 300	0,79	8 600	1,59
2312	LYNN LAKE							
2355	MYSTERY LAKE	20 805	S/O		S/O		S/O	
2439	SPRAGUE CONSOLIDATED	124 352	135	921	113 484	1,10	67 164	1,85
2460	LEAF RAPIDS							
3000	SOUTH WINNIPEG TECHNICAL							
	PROVINCE	40 768 041	59 831	681	32 908 984	1,24	22 282 869	1,83
2155	PINE FALLS	39 825	100	398	24 700	1,61	21 850	1,82
2408	WHITESHELL							

ANALYSE DES DÉPENSES DE TRANSPORT
FONDS D'ADMINISTRATION GÉNÉRALE - BUDGET 1999-2000

		ADMINISTRATION, TRANSPORT ORDINAIRE ET AUTRE (PROGRAMMES 710, 720 ET 790)		
N°	DIVISION OU DISTRICT	MONTANT	TOTAL DES KILOMÈTRES (CARNET DE BORD)	COÛT PAR KM
1	WINNIPEG	2 703 300	905 000	2,99
2	ST. JAMES-ASSINIBOIA	772 178	395 450	1,95
3	ASSINIBOINE SOUTH	498 630	184 000	2,71
4	ST-BONIFACE	541 079	150 000	3,61
5	FORT GARRY	546 091	215 000	2,54
6	ST-VITAL	825 354	327 708	2,52
9	RIVER EAST	1 801 400	885 000	2,04
10	SEVEN OAKS	1 636 212	670 000	2,44
11	LORD SELKIRK	1 574 480	1 006 500	1,56
12	TRANSCONA-SPRINGFIELD	2 033 695	1 120 000	1,82
13	AGASSIZ	1 239 395	1 267 300	0,98
14	RIVIÈRE SEINE	1 608 280	1 171 920	1,37
15	HANOVER	1 580 779	1 285 000	1,23
16	BOUNDARY	540 014	700 000	0,77
17	RIVIÈRE ROUGE	564 060	575 000	0,98
18	RHINELAND	564 566	450 000	1,25
19	MORRIS-MACDONALD	883 500	780 000	1,13
20	WHITE HORSE PLAIN	432 645	480 000	0,90
21	INTERLAKE	1 452 000	1 110 000	1,31
22	EVERGREEN	843 300	735 000	1,15
23	LAKESHORE	1 047 700	1 250 000	0,84
24	PORTAGE-LA-PRAIRIE	693 221	670 000	1,03
25	MIDLAND	781 370	895 000	0,87
26	GARDEN VALLEY	562 300	405 000	1,39
28	MOUNTAIN	477 448	516 762	0,92
30	PINE CREEK	863 454	1 111 747	0,78
31	BEAUTIFUL PLAINS	719 632	728 000	0,99
32	TURTLE RIVER	696 398	840 000	0,83
33	DAUPHIN-OCBRE	609 557	460 000	1,33
34	DUCK MOUNTAIN	538 425	412 000	1,31
35	SWAN VALLEY	1 087 405	917 891	1,18
36	INTERMOUNTAIN	765 032	626 230	1,22
37	PELLY TRAIL	761 603	801 000	0,95
38	BIRDTAIL RIVER	966 311	1 000 000	0,97
39	ROLLING RIVER	1 250 560	950 000	1,32
40	BRANDON	1 022 700	830 900	1,23
41	FORT LA BOSSE	1 019 261	990 000	1,03
42	SOURIS VALLEY	604 364	835 000	0,72
43	ANTLER RIVER	599 000	655 000	0,91
44	TURTLE MOUNTAIN	697 977	792 916	0,88
45	KELSEY	373 235	263 000	1,42
46	FLIN FLON	174 859	S/O	
47	WESTERN	344 462	263 213	1,31
48	FRONTIER	2 752 758	1 165 747	2,36
49	D.S.F.M.	1 946 291	S/O	
50	PRAIRIE SPIRIT	1 212 800	1 250 000	0,97
2264	CHURCHILL	63 612	6 400	9,94
2309	SNOW LAKE	25 150	17 300	1,45
2312	LYNN LAKE	12 200	S/O	
2355	MYSTERY LAKE	83 264	S/O	
2439	SPRAGUE CONSOLIDATED	124 892	113 484	1,10
2460	LEAF RAPIDS	14 500	S/O	
3000	SOUTH WINNIPEG TECHNICAL			
	PROVINCE	45 532 699	33 179 468	1,37
2155	PINE FALLS	39 825	28 600	1,39
2408	WHITESHELL	22 000	S/O	

ANALYSE DES DÉPENSES DE FONCTIONNEMENT ET D'ENTRETIEN POUR ÉDIFICES SCOLAIRES
FONDS D'ADMINISTRATION GÉNÉRALE - BUDGET 1999-2000

N°	DIVISION OU DISTRICT	ENTRETIEN		RÉPARATION ET REMPLACEMENT	
		MONTANT	COÛT PAR PIED CARRÉ	MONTANT	COÛT PAR PIED CARRÉ
1	WINNIPEG	19 093 200	3,91	6 849 900	1,40
2	ST. JAMES-ASSINIBOIA	4 350 589	2,91	771 140	0,51
3	ASSINIBOINE SOUTH	3 443 000	4,53	175 000	0,23
4	ST-BONIFACE	3 726 903	3,85	237 000	0,24
5	FORT GARRY	3 221 047	3,48	401 385	0,43
6	ST-VITAL	5 358 040	4,36	194 595	0,16
9	RIVER EAST	6 972 390	4,41	242 300	0,15
10	SEVEN OAKS	5 519 193	5,17	479 000	0,45
11	LORD SELKIRK	2 712 520	4,32	114 650	0,18
12	TRANSCONA-SPRINGFIELD	3 806 445	3,23	355 600	0,30
13	AGASSIZ	1 565 118	4,15	63 674	0,17
14	RIVIÈRE SEINE	2 229 220	4,13	246 729	0,46
15	HANOVER	2 717 921	3,84	88 039	0,12
16	BOUNDARY	521 424	3,63	34 506	0,24
17	RIVIÈRE ROUGE	297 780	3,51	21 500	0,25
18	RHINELAND	661 425	3,43	190 000	0,98
19	MORRIS-MACDONALD	1 084 000	4,19	281 000	1,09
20	WHITE HORSE PLAIN	535 218	3,00	51 000	0,29
21	INTERLAKE	1 731 000	4,07	270 000	0,64
22	EVERGREEN	1 116 984	4,49	102 000	0,41
23	LAKESHORE	756 328	3,44	64 421	0,29
24	PORTAGE-LA-PRAIRIE	2 195 180	3,50	132 212	0,21
25	MIDLAND	835 560	3,69	84 850	0,37
26	GARDEN VALLEY	1 205 600	3,86	45 000	0,14
28	MOUNTAIN	424 137	2,57	41 000	0,25
30	PINE CREEK	691 558	3,25	97 030	0,46
31	BEAUTIFUL PLAINS	835 086	3,47	149 360	0,62
32	TURTLE RIVER	621 982	3,00	50 279	0,24
33	DAUPHIN-OCBRE	1 134 789	2,26	77 960	0,16
34	DUCK MOUNTAIN	675 485	3,46	41 403	0,21
35	SWAN VALLEY	1 242 098	3,70	57 553	0,17
36	INTERMOUNTAIN	778 518	3,11	32 274	0,13
37	PELLE TRAIL	583 907	3,16	70 000	0,38
38	BIRDTAIL RIVER	846 247	3,58	49 227	0,21
39	ROLLING RIVER	1 315 950	3,98	90 000	0,27
40	BRANDON	3 548 800	3,43	255 600	0,25
41	FORT LA BOSSE	1 110 831	3,99	160 000	0,57
42	SOURIS VALLEY	618 438	3,84	65 627	0,41
43	ANTLER RIVER	541 133	3,45	80 000	0,51
44	TURTLE MOUNTAIN	587 676	2,99	168 300	0,86
45	KELSEY	1 265 340	3,74	92 700	0,27
46	FLIN FLON	1 213 955	5,42	66 854	0,30
47	WESTERN	711 175	3,94	106 974	0,59
48	FRONTIER	7 329 730	6,38	443 300	0,39
49	D.S.F.M.	2 686 363	4,35	250 000	0,40
50	PRAIRIE SPIRIT	1 333 768	3,62	132 100	0,36
2264	CHURCHILL	296 527	3,85	8 622	0,11
2309	SNOW LAKE	270 595	4,49	6 284	0,10
2312	LYNN LAKE	255 334	4,31	12 702	0,21
2355	MYSTERY LAKE	2 554 703	5,55	58 230	0,13
2439	SPRAGUE CONSOLIDATED	111 763	4,03	13 434	0,48
2460	LEAF RAPIDS			12 000	0,15
3000	SOUTH WINNIPEG TECHNICAL	528 707	4,21	25 350	0,20
	PROVINCE	109 770 680	3,96	14 209 664	0,51
2155	PINE FALLS	123 650	S/O	25 000	S/O
2408	WHITESHELL	270 091	S/O		

ANALYSE DES DÉPENSES PAR OBJET
FONDS D'ADMINISTRATION GÉNÉRALE - BUDGET 1999-2000

		DÉPENSES DE TECHNOLOGIE DE L'INFORMATION *								
		SALAIRES			SERVICES			ÉQUIPEMENT		
N°	DIVISION OU DISTRICT	MONTANT	%	PAR ÉLÈVE	MONTANT	%	PAR ÉLÈVE	MONTANT	%	PAR ÉLÈVE
1	WINNIPEG	512 000	0,2%	17	576 900	0,3%	19	1 637 800	0,7%	55
2	ST. JAMES-ASSINIBOIA	210 000	0,4%	23	65 203	0,1%	7	1 122 084	2,0%	123
3	ASSINIBOINE SOUTH	278 500	0,7%	47	293 500	0,8%	49	387 614	1,0%	65
4	ST-BONIFACE	111 371	0,3%	19	100 410	0,3%	17	714 157	1,9%	120
5	FORT GARRY	191 372	0,4%	28	314 266	0,7%	46	609 065	1,3%	89
6	ST-VITAL	170 238	0,3%	19	92 106	0,2%	10	686 800	1,3%	78
9	RIVER EAST	159 000	0,2%	12	202 740	0,3%	16	1 165 450	1,6%	91
10	SEVEN OAKS	70 000	0,1%	8	410 235	0,7%	47	306 956	0,5%	35
11	LORD SELKIRK	27 605	0,1%	6	78 610	0,3%	17	506 870	1,8%	109
12	TRANSCONA-SPRINGFIELD	165 267	0,3%	21	68 314	0,1%	9	100 844	0,2%	13
13	AGASSIZ				30 000	0,2%	10	19 700	0,1%	7
14	RIVIÈRE SEINE	73 735	0,4%	21	19 700	0,1%	5	67 901	0,3%	19
15	HANOVER	159 725	0,6%	28	100 400	0,4%	18	461 070	1,6%	81
16	BOUNDARY	12 000	0,2%	15	27 777	0,5%	36	16 625	0,3%	21
17	RIVIÈRE ROUGE				21 530	0,5%	40	15 740	0,4%	29
18	RHINELAND	43 080	0,5%	28	10 100	0,1%	7	75 000	0,9%	49
19	MORRIS-MACDONALD				150 000	1,1%	64			
20	WHITE HORSE PLAIN	93 777	1,3%	95	47 963	0,7%	48	159 664	2,2%	161
21	INTERLAKE	56 300	0,3%	16	70 520	0,3%	20	161 940	0,8%	46
22	EVERGREEN	31 000	0,3%	17	12 600	0,1%	7	223 990	1,9%	123
23	LAKESHORE	25 000	0,3%	18				130 000	1,4%	93
24	PORTAGE-LA-PRAIRIE	94 141	0,4%	26	148 800	0,7%	41	62 505	0,3%	17
25	MIDLAND				47 300	0,5%	31	88 550	0,9%	58
26	GARDEN VALLEY	54 000	0,4%	20	15 000	0,1%	6	220 000	1,6%	82
28	MOUNTAIN	28 235	0,5%	32	8 575	0,1%	10	89 458	1,5%	101
30	PINE CREEK	80 559	0,9%	58	12 997	0,1%	9	127 924	1,5%	92
31	BEAUTIFUL PLAINS	29 994	0,3%	18	11 310	0,1%	7	138 529	1,4%	83
32	TURTLE RIVER	50 000	0,8%	57	35 580	0,6%	41	129 992	2,1%	149
33	DAUPHIN-OCBRE	114 929	1,0%	63	5 500	0,0%	3	195 509	1,7%	107
34	DUCK MOUNTAIN				65 000	1,2%	84	55 000	1,0%	71
35	SWAN VALLEY	70 562	0,5%	36	24 177	0,2%	12	144 263	1,1%	73
36	INTERMOUNTAIN	30 257	0,4%	29	46 520	0,7%	44	25 713	0,4%	24
37	PELLY TRAIL	60 500	0,9%	60	34 100	0,5%	34	88 000	1,3%	87
38	BIRDTAIL RIVER	33 395	0,4%	28	10 548	0,1%	9	3 500	0,0%	3
39	ROLLING RIVER	67 000	0,5%	29	32 000	0,2%	14	161 525	1,1%	70
40	BRANDON	134 700	0,3%	18	116 900	0,3%	16	546 400	1,3%	73
41	FORT LA BOSSE	38 000	0,3%	23	25 950	0,2%	15	218 950	1,8%	130
42	SOURIS VALLEY				6 200	0,1%	6	135 978	1,9%	124
43	ANTLER RIVER	53 000	0,9%	61	30 500	0,5%	35	78 500	1,3%	90
44	TURTLE MOUNTAIN	26 000	0,3%	20	7 000	0,1%	5	107 000	1,2%	81
45	KELSEY							80 000	0,7%	42
46	FLIN FLON	58 168	0,5%	37	18 228	0,2%	12	90 886	0,9%	58
47	WESTERN	76 715	0,9%	54	4 715	0,1%	3	156 274	1,9%	110
48	FRONTIER	234 074	0,4%	45	77 600	0,1%	15	270 584	0,5%	52
49	D.S.F.M.	66 612	0,2%	15	135 330	0,4%	31	288 420	0,9%	67
50	PRAIRIE SPIRIT	30 000	0,2%	16	18 000	0,1%	10	115 000	0,8%	62
2264	CHURCHILL	23 952	1,2%	117	6 600	0,3%	32	6 720	0,3%	33
2309	SNOW LAKE							11 000	0,6%	41
2312	LYNN LAKE	17 000	1,0%	72	28 800	1,6%	121	25 000	1,4%	105
2355	MYSTERY LAKE	43 047	0,2%	13	51 650	0,2%	15	333 774	1,4%	97
2439	SPRAGUE CONSOLIDATED				1 000	0,1%	7	11 782	1,0%	84
2460	LEAF RAPIDS				13 500	0,5%	45	31 000	1,1%	104
3000	SOUTH WINNIPEG TECHNICAL	65 644	1,0%	78	74 740	1,2%	89	150 493	2,4%	179
	PROVINCE	3 970 454	0,3%	22	3 806 994	0,3%	21	12 757 499	1,1%	70
2155	PINE FALLS				5 300	0,5%	1	57 600	5,0%	9
2408	WHITESHELL				34 200	1,5%	123	19 500	0,8%	70

* LES DÉPENSES DE TECHNOLOGIE DE L'INFORMATION PEUVENT FIGURER DANS TOUTES LES FONCTIONS SAUF LA FONCTION 400 (EDUCATION ET SERVICES COMMUNAUTAIRES).

ANALYSE DES DÉPENSES PAR OBJET
FONDS D'ADMINISTRATION GÉNÉRALE - BUDGET 1999-2000

		DÉPENSES DE TECHNOLOGIE DE L'INFORMATION *		
		TOTAL		
N°	DIVISION OU DISTRICT	MONTANT	%	PAR ÉLÈVE
1	WINNIPEG	2 726 700	1,2%	91
2	ST. JAMES-ASSINIBOIA	1 397 287	2,5%	153
3	ASSINIBOINE SOUTH	959 614	2,5%	161
4	ST-BONIFACE	925 938	2,5%	155
5	FORT GARRY	1 114 703	2,4%	162
6	ST-VITAL	949 144	1,8%	107
9	RIVER EAST	1 527 190	2,0%	120
10	SEVEN OAKS	787 191	1,4%	91
11	LORD SELKIRK	613 085	2,1%	132
12	TRANSCONA-SPRINGFIELD	334 425	0,7%	42
13	AGASSIZ	49 700	0,3%	16
14	RIVIÈRE SEINE	161 336	0,8%	45
15	HANOVER	721 195	2,5%	127
16	BOUNDARY	56 402	1,0%	72
17	RIVIÈRE ROUGE	37 270	0,9%	69
18	RHINELAND	128 180	1,5%	84
19	MORRIS-MACDONALD	150 000	1,1%	64
20	WHITE HORSE PLAIN	301 404	4,1%	304
21	INTERLAKE	288 760	1,4%	83
22	EVERGREEN	267 590	2,3%	147
23	LAKESHORE	155 000	1,7%	111
24	PORTAGE-LA-PRAIRIE	305 446	1,4%	83
25	MIDLAND	135 850	1,4%	89
26	GARDEN VALLEY	289 000	2,0%	108
28	MOUNTAIN	126 268	2,2%	143
30	PINE CREEK	221 480	2,5%	159
31	BEAUTIFUL PLAINS	179 833	1,8%	107
32	TURTLE RIVER	215 572	3,5%	247
33	DAUPHIN-CHRE	315 938	2,7%	173
34	DUCK MOUNTAIN	120 000	2,2%	156
35	SWAN VALLEY	239 002	1,8%	121
36	INTERMOUNTAIN	102 490	1,5%	98
37	PELLY TRAIL	182 600	2,8%	181
38	BIRDTAIL RIVER	47 443	0,5%	40
39	ROLLING RIVER	260 525	1,8%	114
40	BRANDON	798 000	2,0%	107
41	FORT LA BOSSE	282 900	2,4%	168
42	SOURIS VALLEY	142 178	2,0%	129
43	ANTLER RIVER	162 000	2,6%	187
44	TURTLE MOUNTAIN	140 000	1,6%	106
45	KELSEY	80 000	0,7%	42
46	FLIN FLON	167 282	1,6%	106
47	WESTERN	237 704	2,9%	167
48	FRONTIER	582 258	1,1%	111
49	D.S.F.M.	490 362	1,5%	113
50	PRAIRIE SPIRIT	163 000	1,2%	87
2264	CHURCHILL	37 272	1,9%	181
2309	SNOW LAKE	11 000	0,6%	41
2312	LYNN LAKE	70 800	4,0%	298
2355	MYSTERY LAKE	428 471	1,8%	125
2439	SPRAGUE CONSOLIDATED	12 782	1,1%	91
2460	LEAF RAPIDS	44 500	1,6%	149
3000	SOUTH WINNIPEG TECHNICAL	290 877	4,6%	346
	PROVINCE	20 534 947	1,7%	112
2155	PINE FALLS	62 900	5,5%	9
2408	WHITESHELL	53 700	2,3%	194

* LES DÉPENSES DE TECHNOLOGIE DE L'INFORMATION PEUVENT FIGURER DANS TOUTES LES FONCTIONS SAUF LA FONCTION 400 (EDUCATION ET SERVICES COMMUNAUTAIRES).

FONDS D'ADMINISTRATION GÉNÉRALE 1999-2000

RECETTES PAR SOURCE

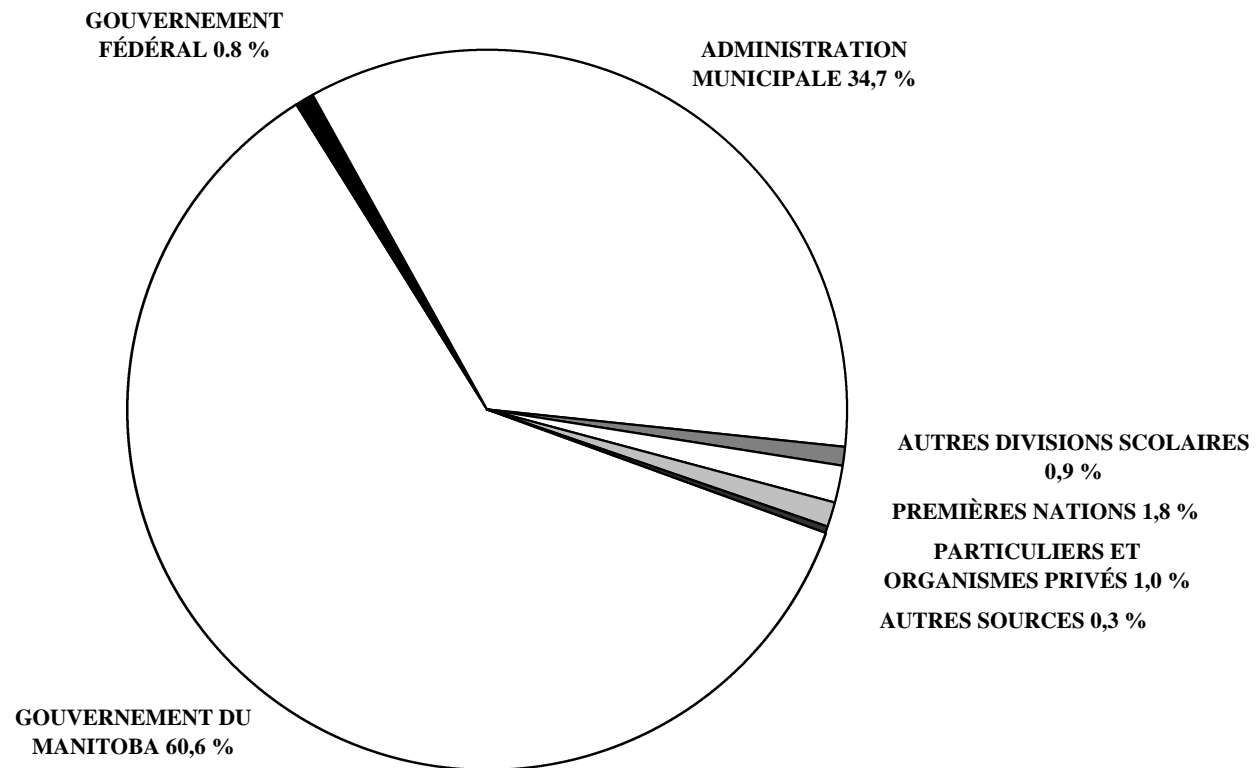

SOMMAIRE DES RECETTES DU FONDS D'ADMINISTRATION GÉNÉRALE

		POURCENTAGE DES RECETTES DU FONDS ADMINISTRATION GÉNÉRALE						
N°	DIVISION OU DISTRICT	GOUVERNEMENTS			AUTRES DIVISIONS SCOLAIRES	PREMIÈRES NATIONS	PARTICULIERS ET ORGANISMES PRIVÉS	AUTRES SOURCES
		PROVINCIAL	FÉDÉRAL	MUNICIPAL				
1	WINNIPEG	54,2	0,4	43,6	0,8	0,4	0,3	0,2
2	ST. JAMES-ASSINIBOIA	56,1	0,0	40,5	1,3	0,2	1,1	0,8
3	ASSINIBOINE SOUTH	49,6	0,1	49,0	0,7	-	0,4	0,2
4	ST-BONIFACE	56,3	0,4	40,5	0,9	0,0	1,5	0,4
5	FORT GARRY	46,8	-	50,2	0,8	0,1	2,0	0,2
6	ST-VITAL	64,4	0,0	34,0	0,5	-	0,2	0,9
9	RIVER EAST	66,0	0,0	32,8	0,5	-	0,5	0,2
10	SEVEN OAKS	60,6	0,0	37,7	0,7	0,0	0,8	0,1
11	LORD SELKIRK	61,3	0,0	35,4	0,8	1,1	1,1	0,2
12	TRANSCONA-SPRINGFIELD	64,4	0,0	34,4	0,3	-	0,6	0,3
13	AGASSIZ	63,0	0,5	33,5	1,4	1,0	0,7	-
14	RIVIÈRE SEINE	68,6	-	30,9	0,3	-	0,1	0,1
15	HANOVER	78,2	-	19,4	1,1	-	1,2	0,1
16	BOUNDARY	63,2	-	31,1	1,7	3,2	0,5	0,4
17	RIVIÈRE ROUGE	59,8	0,3	37,4	2,5	-	-	-
18	RHINELAND	69,4	-	27,9	1,2	0,3	1,2	-
19	MORRIS-MACDONALD	72,0	-	25,6	2,3	-	0,1	-
20	WHITE HORSE PLAIN	60,4	-	39,2	0,3	-	-	0,1
21	INTERLAKE	66,4	-	32,8	0,1	-	0,4	0,2
22	EVERGREEN	61,5	0,4	36,6	0,3	0,5	0,7	0,1
23	LAKESHORE	70,9	-	25,8	0,2	2,8	0,0	0,2
24	PORTAGE-LA-PRAIRIE	64,5	0,1	34,0	0,1	1,1	0,1	0,2
25	MIDLAND	64,6	-	34,8	0,3	-	0,1	0,2
26	GARDEN VALLEY	72,1	-	27,3	0,1	-	-	0,4
28	MOUNTAIN	68,8	-	28,8	0,5	1,7	-	0,2
30	PINE CREEK	70,6	-	28,8	0,4	-	0,1	0,2
31	BEAUTIFUL PLAINS	65,6	-	32,9	0,4	-	0,4	0,7
32	TURTLE RIVER	71,1	0,2	27,3	0,5	0,2	0,4	0,3
33	DAUPHIN-OCHE	66,8	0,1	29,0	0,8	0,9	2,0	0,4
34	DUCK MOUNTAIN	77,5	-	19,0	0,9	2,3	-	0,3
35	SWAN VALLEY	67,3	0,0	27,5	0,5	2,3	0,7	1,8
36	INTERMOUNTAIN	64,2	-	34,9	0,2	-	0,1	0,7
37	PELLY TRAIL	62,2	-	31,6	0,1	5,7	0,1	0,3
38	BIRDTAIL RIVER	58,6	7,8	31,9	0,3	0,8	0,5	0,2
39	ROLLING RIVER	64,9	-	30,1	0,6	3,9	-	0,5
40	BRANDON	64,3	0,0	33,3	0,3	0,9	1,0	0,1
41	FORT LA BOSSE	56,8	-	37,0	0,2	5,6	0,2	0,2
42	SOURIS VALLEY	61,0	-	38,5	-	-	-	0,5
43	ANTLER RIVER	56,5	-	43,0	0,1	-	-	0,4
44	TURTLE MOUNTAIN	64,8	-	34,8	0,3	-	-	0,2
45	KELSEY	75,3	-	22,7	0,1	0,4	1,1	0,5
46	FLIN FLON	60,5	-	26,8	1,5	1,6	9,4	0,2
47	WESTERN	65,6	-	32,7	0,3	-	1,1	0,4
48	FRONTIER	52,2	12,9	2,1	0,1	28,0	4,5	0,1
49	D.S.F.M.	68,9	0,4	30,0	0,6	-	0,1	0,0
50	PRAIRIE SPIRIT	62,2	-	37,1	-	0,3	0,3	0,1
2264	CHURCHILL	70,8	-	25,2	-	-	4,0	-
2309	SNOW LAKE	70,1	-	28,8	-	-	-	1,2
2312	LYNN LAKE	89,6	-	6,0	-	-	-	4,5
2355	MYSTERY LAKE	65,5	0,1	32,5	0,3	1,3	0,2	0,2
2439	SPRAGUE CONSOLIDATED	75,3	-	18,9	0,1	5,8	-	-
2460	LEAF RAPIDS	67,6	-	31,3	0,1	-	-	0,9
3000	SOUTH WINNIPEG TECHNICAL	17,1	-	-	54,2	0,2	27,4	1,0
	PROVINCE	60,6	0,8	34,7	0,9	1,8	1,0	0,3
2155	PINE FALLS	18,3	-	-	9,6	1,9	69,9	0,2
2408	WHITESHELL	20,4	-	78,1	0,6	-	-	0,8

ANALYSE DES RECETTES DU FONDS D'ADMINISTRATION GÉNÉRALE							
GOUVERNEMENT PROVINCIAL							
ÉDUCATION ET FORMATION PROFESSIONNELLE							
N°	DIVISION OU DISTRICT	PROGRAMME DE FINANCEMENT DES ÉCOLES *	AUTRE AIDE **	TOTAL	AUTRES RECETTES PROVINCIALES ***	TOTAL	RECETTES DU FONDS D'ADMINISTRATION GÉNÉRALE (%)
1	WINNIPEG	114 789 100	5 827 000	120 616 100	1 082 500	121 698 600	54,2
2	ST. JAMES-ASSINIBOIA	29 930 316	1 199 473	31 129 789	10 000	31 139 789	56,1
3	ASSINIBOINE SOUTH	18 945 440	783 059	19 728 499		19 728 499	49,6
4	ST-BONIFACE	19 965 688	906 000	20 871 688		20 871 688	56,3
5	FORT GARRY	20 973 723	984 731	21 958 454		21 958 454	46,8
6	ST-VITAL	35 167 418	1 162 881	36 330 299	128 500	36 458 799	64,4
9	RIVER EAST	48 331 508	1 360 000	49 691 508		49 691 508	66,0
10	SEVEN OAKS	33 217 040	1 041 000	34 258 040	9 500	34 267 540	60,6
11	LORD SELKIRK	17 004 808	541 923	17 546 731	40 530	17 587 261	61,3
12	TRANSCONA-SPRINGFIELD	30 027 686	924 227	30 951 913		30 951 913	64,4
13	AGASSIZ	11 462 432	309 000	11 771 432		11 771 432	63,0
14	RIVIÈRE SEINE	14 623 583	410 000	15 033 583		15 033 583	68,6
15	HANOVER	21 162 846	529 779	21 692 625	35 500	21 728 125	78,2
16	BOUNDARY	3 489 998	98 082	3 588 080	5 000	3 593 080	63,2
17	RIVIÈRE ROUGE	2 519 711	142 572	2 662 283		2 662 283	59,8
18	RHINELAND	5 804 685	146 834	5 951 519	4 000	5 955 519	69,4
19	MORRIS-MACDONALD	9 608 804	185 903	9 794 707		9 794 707	72,0
20	WHITE HORSE PLAIN	4 427 446	113 358	4 540 804		4 540 804	60,4
21	INTERLAKE	13 685 154	400 311	14 085 465	1 200	14 086 665	66,4
22	EVERGREEN	6 878 938	188 000	7 066 938	75 000	7 141 938	61,5
23	LAKESHORE	6 337 390	142 000	6 479 390		6 479 390	70,9
24	PORTAGE-LA-PRAIRIE	13 647 027	425 796	14 072 823		14 072 823	64,5
25	MIDLAND	5 897 020	232 968	6 129 988	1 700	6 131 688	64,6
26	GARDEN VALLEY	9 926 862	275 000	10 201 862	17 000	10 218 862	72,1
28	MOUNTAIN	3 976 644	90 000	4 066 644	5 000	4 071 644	68,8
30	PINE CREEK	6 014 241	162 140	6 176 381	150	6 176 531	70,6
31	BEAUTIFUL PLAINS	6 303 572	155 000	6 458 572	1 800	6 460 372	65,6
32	TURTLE RIVER	4 371 820	92 184	4 464 004		4 464 004	71,1
33	DAUPHIN-OCBRE	7 558 170	213 495	7 771 665	21 500	7 793 165	66,8
34	DUCK MOUNTAIN	4 010 814	205 496	4 216 310		4 216 310	77,5
35	SWAN VALLEY	8 436 921	231 140	8 668 061	6 500	8 674 561	67,3
36	INTERMOUNTAIN	4 370 461	107 988	4 478 449		4 478 449	64,2
37	PELLY TRAIL	4 012 339	110 700	4 123 039	4 200	4 127 239	62,2
38	BIRDTAIL RIVER	5 093 766	170 349	5 264 115		5 264 115	58,6
39	ROLLING RIVER	9 159 951	223 000	9 382 951	10 000	9 392 951	64,9
40	BRANDON	25 484 200	859 500	26 343 700		26 343 700	64,3
41	FORT LA BOSSE	6 511 057	238 700	6 749 757		6 749 757	56,8
42	SOURIS VALLEY	4 339 065	115 500	4 454 565	1 800	4 456 365	61,0
43	ANTLER RIVER	3 373 314	95 000	3 468 314	22 000	3 490 314	56,5
44	TURTLE MOUNTAIN	5 467 406	152 140	5 619 546		5 619 546	64,8
45	KELSEY	8 293 614	310 000	8 603 614	8 287	8 611 901	75,3
46	FLIN FLON	6 179 002	227 350	6 406 352	11 000	6 417 352	60,5
47	WESTERN	5 341 554	159 162	5 500 716	3 500	5 504 216	65,6
48	FRONTIER	20 875 010	7 696 162	28 571 172	56 100	28 627 272	52,2
49	D.S.F.M.	18 854 784	827 753	19 682 537	25 000	19 707 537	68,9
50	PRAIRIE SPIRIT	8 569 406	238 968	8 808 374	4 000	8 812 374	62,2
2264	CHURCHILL	1 261 776	101 773	1 363 549		1 363 549	70,8
2309	SNOW LAKE	1 338 683	20 500	1 359 183		1 359 183	70,1
2312	LYNN LAKE	1 484 819	20 000	1 504 819		1 504 819	89,6
2355	MYSTERY LAKE	14 870 907	400 011	15 270 918		15 270 918	65,5
2439	SPRAGUE CONSOLIDATED	844 637		844 637		844 637	75,3
2460	LEAF RAPIDS	1 717 807	148 500	1 866 307		1 866 307	67,6
3000	SOUTH WINNIPEG TECHNICAL	992 800	80 000	1 072 800		1 072 800	17,1
	PROVINCE	696 933 163	31 782 408	728 715 571	1 591 267	730 306 838	60,6
2155	PINE FALLS	247 335		247 335		247 335	18,3
2408	WHITESHELL	426 138	41 000	467 138	5 300	472 438	20,4

* POUR PLUS DE DÉTAILS, REPORTEZ-VOUS À L'ANNEXE.

** COMPREND DIVERS AUTRES TYPES D'AIDE (PROGRAMMES INSTITUTIONNELS, SUBVENTIONS D'AIDE GÉNÉRALE, ETC.).

*** COMPREND DES RECETTES PROVENANT D'AUTRES MINISTÈRES DU GOUVERNEMENT DU MANITOBA.

ANALYSE DES RECETTES DU FONDS D'ADMINISTRATION GÉNÉRALE

N°	DIVISION OU DISTRICT	GOVERNEMENT FÉDÉRAL		ADMINISTRATION MUNICIPALE		AUTRES DIVISIONS SCOLAIRES		PREMIÈRES NATIONS	
		RECETTES	%	RECETTES	%	RECETTES	%	RECETTES	%
1	WINNIPEG	816 700	0,4	97 952 200	43,6	1 685 000	0,8	1 000 000	0,4
2	ST. JAMES-ASSINIBOIA	12 240	0,0	22 482 505	40,5	707 000	1,3	95 000	0,2
3	ASSINIBOINE SOUTH	58 983	0,1	19 462 697	49,0	270 000	0,7		
4	ST-BONIFACE	139 700	0,4	15 025 504	40,5	342 000	0,9	5 000	0,0
5	FORT GARRY			23 517 587	50,2	355 000	0,8	45 000	0,1
6	ST-VITAL	15 000	0,0	19 236 614	34,0	273 618	0,5		
9	RIVER EAST	12 000	0,0	24 650 000	32,8	400 000	0,5		
10	SEVEN OAKS	3 600	0,0	21 343 259	37,7	418 500	0,7	13 500	0,0
11	LORD SELKIRK	3 900	0,0	10 166 895	35,4	236 100	0,8	323 000	1,1
12	TRANSCONA-SPRINGFIELD	12 000	0,0	16 520 475	34,4	130 000	0,3		
13	AGASSIZ	100 000	0,5	6 255 596	33,5	261 000	1,4	178 673	1,0
14	RIVIÈRE SEINE			6 764 638	30,9	74 802	0,3		
15	HANOVER			5 390 300	19,4	300 050	1,1		
16	BOUNDARY			1 768 811	31,1	95 000	1,7	180 000	3,2
17	RIVIÈRE ROUGE	15 000	0,3	1 664 296	37,4	110 000	2,5		
18	RHINELAND			2 400 000	27,9	102 534	1,2	24 000	0,3
19	MORRIS-MACDONALD			3 484 000	25,6	310 000	2,3		
20	WHITE HORSE PLAIN			2 943 257	39,2	23 500	0,3		
21	INTERLAKE			6 963 000	32,8	25 000	0,1		
22	EVERGREEN	45 000	0,4	4 258 465	36,6	30 000	0,3	53 000	0,5
23	LAKESHORE			2 357 545	25,8	20 000	0,2	253 000	2,8
24	PORTAGE-LA-PRAIRIE	20 000	0,1	7 408 338	34,0	12 000	0,1	230 000	1,1
25	MIDLAND			3 309 017	34,8	28 000	0,3		
26	GARDEN VALLEY			3 873 000	27,3	14 000	0,1		
28	MOUNTAIN			1 702 943	28,8	32 500	0,5	98 700	1,7
30	PINE CREEK			2 522 120	28,8	31 500	0,4		
31	BEAUTIFUL PLAINS			3 246 437	32,9	39 000	0,4		
32	TURTLE RIVER	13 424	0,2	1 715 540	27,3	32 789	0,5	9 962	0,2
33	DAUPHIN-CHRE	17 000	0,1	3 382 928	29,0	93 719	0,8	105 478	0,9
34	DUCK MOUNTAIN			1 033 910	19,0	50 000	0,9	125 000	2,3
35	SWAN VALLEY	1 390	0,0	3 542 817	27,5	60 000	0,5	292 640	2,3
36	INTERMOUNTAIN			2 430 764	34,9	11 500	0,2		
37	PELLY TRAIL			2 093 907	31,6	5 745	0,1	380 460	5,7
38	BIRDTAIL RIVER	697 348	7,8	2 860 682	31,9	23 400	0,3	75 054	0,8
39	ROLLING RIVER			4 359 729	30,1	80 000	0,6	560 000	3,9
40	BRANDON	14 600	0,0	13 657 000	33,3	105 300	0,3	362 600	0,9
41	FORT LA BOSSE			4 399 368	37,0	23 000	0,2	670 740	5,6
42	SOURIS VALLEY			2 807 670	38,5				
43	ANTLER RIVER			2 658 333	43,0	5 000	0,1		
44	TURTLE MOUNTAIN			3 016 014	34,8	23 000	0,3		
45	KELSEY			2 595 529	22,7	7 000	0,1	50 000	0,4
46	FLIN FLON			2 843 511	26,8	155 310	1,5	169 650	1,6
47	WESTERN			2 738 400	32,7	22 000	0,3		
48	FRONTIER	7 096 676	12,9	1 161 291	2,1	61 500	0,1	15 375 406	28,0
49	D.S.F.M.	128 100	0,4	8 574 274	30,0	173 250	0,6		
50	PRAIRIE SPIRIT			5 251 624	37,1			36 000	0,3
2264	CHURCHILL			484 214	25,2				
2309	SNOW LAKE			558 010	28,8				
2312	LYNN LAKE			100 000	6,0				
2355	MYSTERY LAKE	13 000	0,1	7 569 464	32,5	72 046	0,3	300 000	1,3
2439	SPRAGUE CONSOLIDATED			211 695	18,9	1 200	0,1	64 896	5,8
2460	LEAF RAPIDS			864 499	31,3	4 000	0,1		
3000	SOUTH WINNIPEG TECHNICAL					3 405 100	54,2	15 000	0,2
	PROVINCE	9 235 661	0,8	417 580 672	34,7	10 740 963	0,9	21 091 759	1,8
2155	PINE FALLS					129 690	9,6	26 335	1,9
2408	WHITESHELL			1 807 503	78,1	14 000	0,6		

ANALYSE DES RECETTES DU FONDS D'ADMINISTRATION GÉNÉRALE

N°	DIVISION OU DISTRICT	PARTICULIERS ET ORGANISMES PRIVÉS		AUTRES SOURCES		TOTAL DES RECETTES NON PROVINCIALES		TOTAL DU FONDS D'ADMINISTRATION GÉNÉRALE
		RECETTES	%	RECETTES	%	RECETTES	%	RECETTES
1	WINNIPEG	783 400	0,3	540 000	0,2	102 777 300	45,8	224 475 900
2	ST. JAMES-ASSINIBOIA	614 650	1,1	461 024	0,8	24 372 419	43,9	55 512 208
3	ASSINIBOINE SOUTH	159 000	0,4	72 000	0,2	20 022 680	50,4	39 751 179
4	ST-BONIFACE	568 000	1,5	131 300	0,4	16 211 504	43,7	37 083 192
5	FORT GARRY	925 935	2,0	85 900	0,2	24 929 422	53,2	46 887 876
6	ST-VITAL	109 000	0,2	508 000	0,9	20 142 232	35,6	56 601 031
9	RIVER EAST	375 000	0,5	120 000	0,2	25 557 000	34,0	75 248 508
10	SEVEN OAKS	446 000	0,8	82 000	0,1	22 306 859	39,4	56 574 399
11	LORD SELKIRK	328 250	1,1	58 250	0,2	11 116 395	38,7	28 703 656
12	TRANSCONA-SPRINGFIELD	297 000	0,6	156 218	0,3	17 115 693	35,6	48 067 606
13	AGASSIZ	125 688	0,7			6 920 957	37,0	18 692 389
14	RIVIÈRE SEINE	22 500	0,1	20 000	0,1	6 881 940	31,4	21 915 523
15	HANOVER	329 500	1,2	36 650	0,1	6 056 500	21,8	27 784 625
16	BOUNDARY	27 000	0,5	22 400	0,4	2 093 211	36,8	5 686 291
17	RIVIÈRE ROUGE					1 789 296	40,2	4 451 579
18	RHINELAND	105 000	1,2			2 631 534	30,6	8 587 053
19	MORRIS-MACDONALD	10 500	0,1			3 804 500	28,0	13 599 207
20	WHITE HORSE PLAIN			4 500	0,1	2 971 257	39,6	7 512 061
21	INTERLAKE	79 500	0,4	45 835	0,2	7 113 335	33,6	21 200 000
22	EVERGREEN	83 500	0,7	10 000	0,1	4 479 965	38,5	11 621 903
23	LAKESHORE	3 000	0,0	20 000	0,2	2 653 545	29,1	9 132 935
24	PORTAGE-LA-PRAIRIE	27 000	0,1	39 000	0,2	7 736 338	35,5	21 809 161
25	MIDLAND	11 400	0,1	17 200	0,2	3 365 617	35,4	9 497 305
26	GARDEN VALLEY			60 000	0,4	3 947 000	27,9	14 165 862
28	MOUNTAIN			12 000	0,2	1 846 143	31,2	5 917 787
30	PINE CREEK	9 000	0,1	15 000	0,2	2 577 620	29,4	8 754 151
31	BEAUTIFUL PLAINS	42 500	0,4	66 000	0,7	3 393 937	34,4	9 854 309
32	TURTLE RIVER	26 800	0,4	18 000	0,3	1 816 515	28,9	6 280 519
33	DAUPHIN-OCBRE	230 100	2,0	50 000	0,4	3 879 225	33,2	11 672 390
34	DUCK MOUNTAIN			17 300	0,3	1 226 210	22,5	5 442 520
35	SWAN VALLEY	84 492	0,7	225 850	1,8	4 207 189	32,7	12 881 750
36	INTERMOUNTAIN	6 500	0,1	47 000	0,7	2 495 764	35,8	6 974 213
37	PELLY TRAIL	7 900	0,1	18 000	0,3	2 506 012	37,8	6 633 251
38	BIRDTAIL RIVER	43 400	0,5	15 000	0,2	3 714 884	41,4	8 978 999
39	ROLLING RIVER			76 070	0,5	5 075 799	35,1	14 468 750
40	BRANDON	423 900	1,0	53 100	0,1	14 616 500	35,7	40 960 200
41	FORT LA BOSSE	20 500	0,2	23 500	0,2	5 137 108	43,2	11 886 865
42	SOURIS VALLEY			37 400	0,5	2 845 070	39,0	7 301 435
43	ANTLER RIVER			22 000	0,4	2 685 333	43,5	6 175 647
44	TURTLE MOUNTAIN			18 000	0,2	3 057 014	35,2	8 676 560
45	KELSEY	125 000	1,1	53 000	0,5	2 830 529	24,7	11 442 430
46	FLIN FLON	995 080	9,4	22 632	0,2	4 186 183	39,5	10 603 535
47	WESTERN	90 000	1,1	30 000	0,4	2 880 400	34,4	8 384 616
48	FRONTIER	2 492 428	4,5	35 000	0,1	26 222 301	47,8	54 849 573
49	D.S.F.M.	32 000	0,1	7 000	0,0	8 914 624	31,1	28 622 161
50	PRAIRIE SPIRIT	44 000	0,3	15 000	0,1	5 346 624	37,8	14 158 998
2264	CHURCHILL	77 276	4,0			561 490	29,2	1 925 039
2309	SNOW LAKE			23 000	1,2	581 010	29,9	1 940 193
2312	LYNN LAKE			75 000	4,5	175 000	10,4	1 679 819
2355	MYSTERY LAKE	38 800	0,2	47 216	0,2	8 040 526	34,5	23 311 444
2439	SPRAGUE CONSOLIDATED					277 791	24,7	1 122 428
2460	LEAF RAPIDS			26 000	0,9	894 499	32,4	2 760 806
3000	SOUTH WINNIPEG TECHNICAL	1 723 500	27,4	63 000	1,0	5 206 600	82,9	6 279 400
	PROVINCE	11 943 999	1,0	3 601 345	0,3	474 194 399	39,4	1 204 501 237
2155	PINE FALLS	945 396	69,9	3 000	0,2	1 104 421	81,7	1 351 756
2408	WHITESHELL			19 000	0,8	1 840 503	79,6	2 312 941

FONDS DE CAPITAL ET D'EMPRUNT 1999-2000

FONDS ACQUIS

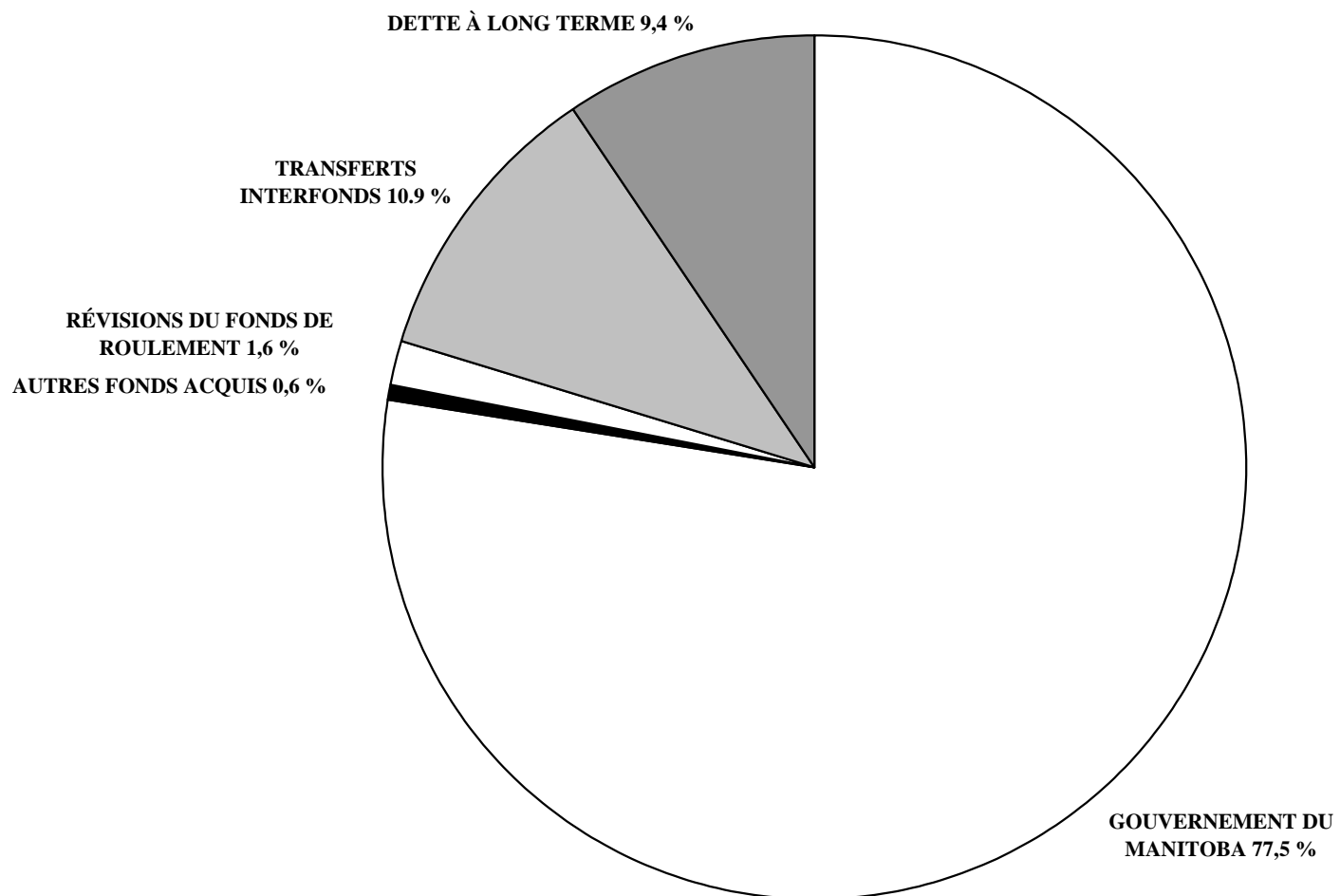

FONDS DE CAPITAL ET D'EMPRUNT 1999-2000

FONDS UTILISÉS

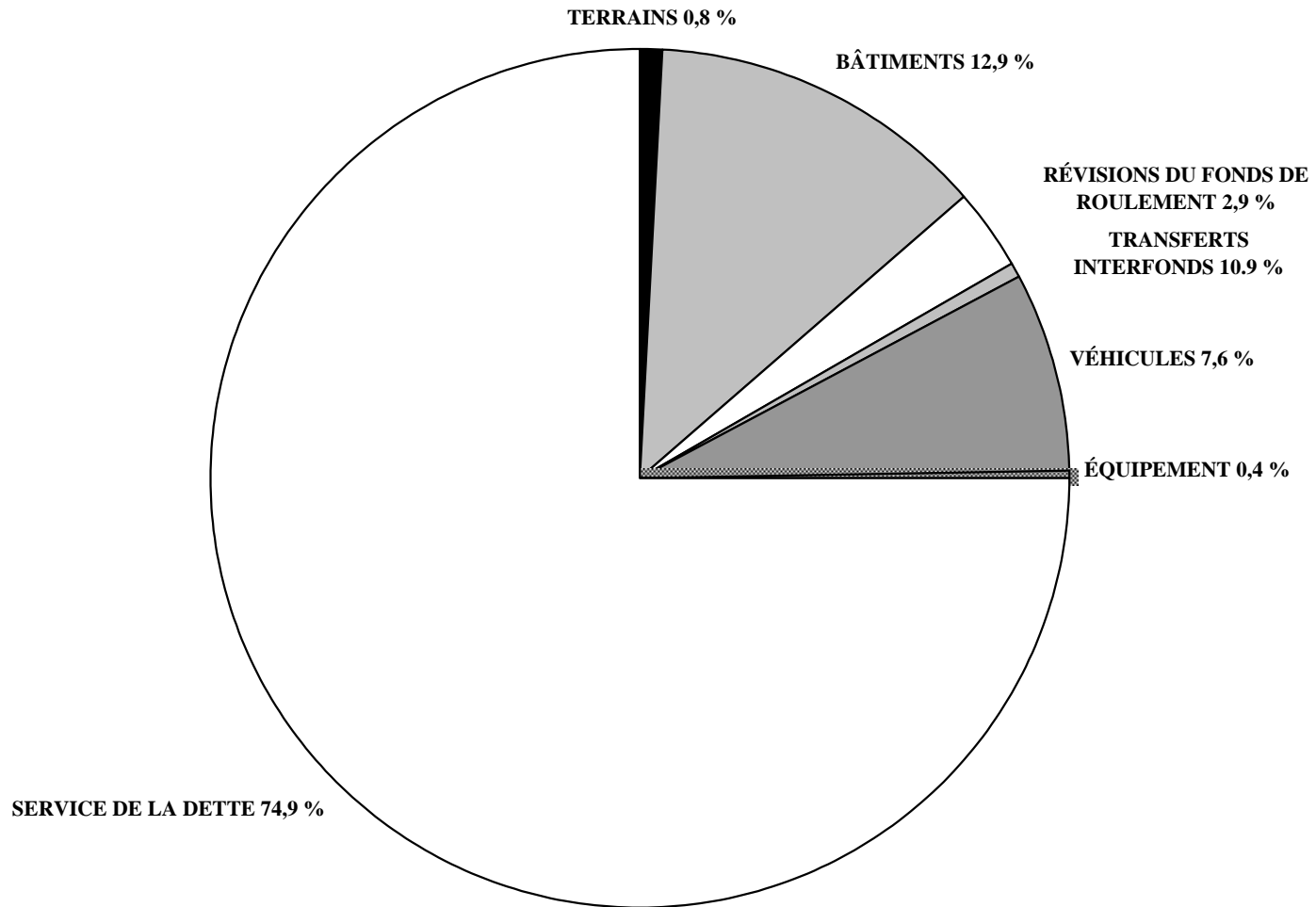

N°	DIVISION OU DISTRICT	FONDS ACQUIS				ÉVOLUTION DU FONDS DE ROULEMENT	TOTAL
		GOUVERNEMENT PROVINCIAL	TRANSFERTS INTERFONDS	DETTE À LONG TERM	AUTRES		
1	WINNIPEG	10 280 487	314 100				10 594 587
2	ST. JAMES-ASSINIBOIA	707 100			275 000		982 100
3	ASSINIBOINE SOUTH	1 589 125	50 000			80 000	1 719 125
4	ST-BONIFACE	447 775	305 000				752 775
5	FORT GARRY	2 110 600	190 850			78 460	2 379 910
6	ST-VITAL	3 499 600	109 000				3 608 600
9	RIVER EAST	4 768 308	218 438				4 986 746
10	SEVEN OAKS	3 055 043	422 005				3 477 048
11	LORD SELKIRK	1 088 519	257 411				1 345 930
12	TRANSCONA-SPRINGFIELD	2 925 857	602 619				3 528 476
13	AGASSIZ		242 704				242 704
14	RIVIÈRE SEINE	2 852 111					2 852 111
15	HANOVER	2 088 000	331 961				2 419 961
16	BOUNDARY		82 500			45 000	127 500
17	RIVIÈRE ROUGE		93 000				93 000
18	RHINELAND	409 754	115 000				524 754
19	MORRIS-MACDONALD		150 000				150 000
20	WHITE HORSE PLAIN				3 000		3 000
21	INTERLAKE	629 490	270 000				899 490
22	EVERGREEN	174 020	149 388				323 408
23	LAKESHORE		174 711				174 711
24	PORTAGE-LA-PRAIRIE	937 301	240 000				1 177 301
25	MIDLAND		149 700	395 081		229 000	773 781
26	GARDEN VALLEY	1 529 000	90 000				1 619 000
28	MOUNTAIN	422 892	87 000				509 892
30	PINE CREEK	372 727	216 325	450 000		158 910	1 197 962
31	BEAUTIFUL PLAINS	777 247	212 000		40 000		1 029 247
32	TURTLE RIVER	965 650	111 719				1 077 369
33	DAUPHIN-OCBRE		83 605	600 885			684 490
34	DUCK MOUNTAIN		60 000	225 351			285 351
35	SWAN VALLEY	587 160	185 089			223 431	995 680
36	INTERMOUNTAIN	225 145	103 328				328 473
37	PELLY TRAIL	507 219				41 458	548 677
38	BIRDTAIL RIVER	635 576	278 822				914 398
39	ROLLING RIVER						
40	BRANDON	2 679 300	200 000				2 879 300
41	FORT LA BOSSE		180 000				180 000
42	SOURIS VALLEY	76 024					76 024
43	ANTLER RIVER	201 919	185 000			125 000	511 919
44	TURTLE MOUNTAIN		139 000				139 000
45	KELSEY	296 904	65 000				361 904
46	FLIN FLON	188 353			100 000	96 743	385 096
47	WESTERN	817 246	65 635				882 881
48	FRONTIER	671 883	253 790				925 673
49	D.S.F.M.	1 802 529		4 650 000			6 452 529
50	PRAIRIE SPIRIT		222 730				222 730
2264	CHURCHILL	39 356					39 356
2309	SNOW LAKE	312 130					312 130
2312	LYNN LAKE	41 832					41 832
2355	MYSTERY LAKE		71 500				71 500
2439	SPRAGUE CONSOLIDATED	69 147					69 147
2460	LEAF RAPIDS	337 549					337 549
3000	SOUTH WINNIPEG TECHNICAL	783 564					783 564
	PROVINCE	51 903 442	7 278 930	6 321 317	418 000	1 078 002	66 999 691
2155	PINE FALLS						
2408	WHITESHELL						

		FONDS UTILISÉS				
		DÉPENSES EN IMMOBILISATIONS				SERVICE DE LA DETTE
N°	DIVISION OU DISTRICT	TERRAINS	BÂTIMENTS	ÉQUIPEMENT	VÉHICULES	
1	WINNIPEG			194 100	120 000	10 280 487
2	ST. JAMES-ASSINIBOIA					707 100
3	ASSINIBOINE SOUTH				25 000	1 589 125
4	ST-BONIFACE	35 000		20 000	250 000	447 775
5	FORT GARRY		110 000	21 000	85 300	2 110 600
6	ST-VITAL		109 000			3 499 600
9	RIVER EAST		2 500 000		218 438	2 268 308
10	SEVEN OAKS		75 000		210 000	3 192 048
11	LORD SELKIRK				257 411	1 088 519
12	TRANSCONA-SPRINGFIELD	26 000	375 157		201 462	2 925 857
13	AGASSIZ				242 704	
14	RIVIÈRE SEINE		400 000			2 452 111
15	HANOVER		31 961		320 000	2 068 000
16	BOUNDARY					
17	RIVIÈRE ROUGE					
18	RHINELAND				115 000	409 754
19	MORRIS-MACDONALD				150 000	
20	WHITE HORSE PLAIN					
21	INTERLAKE				270 000	629 490
22	EVERGREEN					174 020
23	LAKESHORE					
24	PORTAGE-LA-PRAIRIE				240 000	937 301
25	MIDLAND				340 400	395 081
26	GARDEN VALLEY					1 529 000
28	MOUNTAIN				87 000	422 892
30	PINE CREEK		450 000		221 160	372 727
31	BEAUTIFUL PLAINS		47 000		205 000	777 247
32	TURTLE RIVER					965 650
33	DAUPHIN-ochre				83 605	600 885
34	DUCK MOUNTAIN				60 000	225 351
35	SWAN VALLEY		200 000		185 089	387 160
36	INTERMOUNTAIN				103 328	225 145
37	PELLY TRAIL					507 219
38	BIRDTAIL RIVER			11 822	267 000	635 576
39	ROLLING RIVER					
40	BRANDON				200 000	2 679 300
41	FORT LA BOSSE					
42	SOURIS VALLEY					76 024
43	ANTLER RIVER		60 000		125 000	201 919
44	TURTLE MOUNTAIN				139 000	
45	KELSEY				65 000	296 904
46	FLIN FLON		100 000			188 353
47	WESTERN				65 635	817 246
48	FRONTIER		24 899		228 891	671 883
49	D.S.F.M.	500 000	4 150 000			1 802 529
50	PRAIRIE SPIRIT					
2264	CHURCHILL					39 356
2309	SNOW LAKE					312 130
2312	LYNN LAKE					41 832
2355	MYSTERY LAKE					71 500
2439	SPRAGUE CONSOLIDATED					69 147
2460	LEAF RAPIDS					337 549
3000	SOUTH WINNIPEG TECHNICAL					783 564
	PROVINCE	561 000	8 633 017	246 922	5 081 423	50 213 264
2155	PINE FALLS					
2408	WHITESHELL					

N°	DIVISION OU DISTRICT	FONDS UTILISÉS (SUITE)		
		TRANSFERTS INTERFONDS	ÉVOLUTION DU FONDS DE ROULEMENT	TOTAL
1	WINNIPEG			10 594 587
2	ST. JAMES-ASSINIBOIA	275 000		982 100
3	ASSINIBOINE SOUTH		105 000	1 719 125
4	ST-BONIFACE			752 775
5	FORT GARRY		53 010	2 379 910
6	ST-VITAL			3 608 600
9	RIVER EAST			4 986 746
10	SEVEN OAKS			3 477 048
11	LORD SELKIRK			1 345 930
12	TRANSCONA-SPRINGFIELD			3 528 476
13	AGASSIZ			242 704
14	RIVIÈRE SEINE			2 852 111
15	HANOVER			2 419 961
16	BOUNDARY		127 500	127 500
17	RIVIÈRE ROUGE		93 000	93 000
18	RHINELAND			524 754
19	MORRIS-MACDONALD			150 000
20	WHITE HORSE PLAIN		3 000	3 000
21	INTERLAKE			899 490
22	EVERGREEN		149 388	323 408
23	LAKESHORE		174 711	174 711
24	PORTAGE-LA-PRAIRIE			1 177 301
25	MIDLAND		38 300	773 781
26	GARDEN VALLEY		90 000	1 619 000
28	MOUNTAIN			509 892
30	PINE CREEK		154 075	1 197 962
31	BEAUTIFUL PLAINS			1 029 247
32	TURTLE RIVER		111 719	1 077 369
33	DAUPHIN-OCBRE			684 490
34	DUCK MOUNTAIN			285 351
35	SWAN VALLEY		223 431	995 680
36	INTERMOUNTAIN			328 473
37	PELLY TRAIL		41 458	548 677
38	BIRDTAIL RIVER			914 398
39	ROLLING RIVER			
40	BRANDON			2 879 300
41	FORT LA BOSSE		180 000	180 000
42	SOURIS VALLEY			76 024
43	ANTLER RIVER	50 000	75 000	511 919
44	TURTLE MOUNTAIN			139 000
45	KELSEY			361 904
46	FLIN FLON		96 743	385 096
47	WESTERN			882 881
48	FRONTIER			925 673
49	D.S.F.M.			6 452 529
50	PRAIRIE SPIRIT		222 730	222 730
2264	CHURCHILL			39 356
2309	SNOW LAKE			312 130
2312	LYNN LAKE			41 832
2355	MYSTERY LAKE			71 500
2439	SPRAGUE CONSOLIDATED			69 147
2460	LEAF RAPIDS			337 549
3000	SOUTH WINNIPEG TECHNICAL			783 564
	PROVINCE	325 000	1 939 065	66 999 691
2155	PINE FALLS			
2408	WHITESHELL			

VALEUR FRACTIONNÉE ET TAXE D'AIDE À L'ÉDUCATION
POUR L'ANNÉE D'IMPOSITION 1999

N°	DIVISION OU DISTRICT	VALEUR FRACTIONNÉE			TAXE D'AIDE À L'ÉDUCATION *		
		BIENS RÉSIDENTIELS URBAINS ET AGRICOLES	AUTRE	TOTAL	BIENS RÉSIDENTIELS URBAINS ET AGRICOLES	AUTRE	TOTAL
1	WINNIPEG	1 951 732 100	1 681 956 790	3 633 688 890	15 457 718	30 376 140	45 833 858
2	ST. JAMES-ASSINIBOIA	836 250 870	543 462 530	1 379 713 400	6 623 107	9 814 933	16 438 040
3	ASSINIBOINE SOUTH	814 590 580	88 806 320	903 396 900	6 451 557	1 603 842	8 055 400
4	ST-BONIFACE	601 730 970	272 110 160	873 841 130	4 765 709	4 914 309	9 680 019
5	FORT GARRY	666 139 550	394 550 290	1 060 689 840	5 275 825	7 125 578	12 401 403
6	ST-VITAL	812 961 090	153 605 130	966 566 220	6 438 652	2 774 109	9 212 760
9	RIVER EAST	1 061 014 140	144 212 790	1 205 226 930	8 403 232	2 604 483	11 007 715
10	SEVEN OAKS	710 770 880	141 825 650	852 596 530	5 629 305	2 561 371	8 190 677
11	LORD SELKIRK	464 787 570	94 137 570	558 925 140	3 681 118	1 700 125	5 381 242
12	TRANSCONA-SPRINGFIELD	535 362 860	249 220 830	784 583 690	4 240 074	4 500 928	8 741 002
13	AGASSIZ	235 174 920	71 330 890	306 505 810	1 862 585	1 288 236	3 150 821
14	RIVIÈRE SEINE	289 291 790	66 897 410	356 189 200	2 291 191	1 208 167	3 499 358
15	HANOVER	263 981 630	112 003 670	375 985 300	2 090 735	2 022 786	4 113 521
16	BOUNDARY	31 833 160	18 836 160	50 669 320	252 119	340 181	592 300
17	RIVIÈRE ROUGE	46 669 260	30 421 960	77 091 220	369 621	549 421	919 041
18	RHINELAND	63 695 380	36 242 020	99 937 400	504 467	654 531	1 158 998
19	MORRIS-MACDONALD	84 311 690	56 291 810	140 603 500	667 749	1 016 630	1 684 379
20	WHITE HORSE PLAIN	67 702 600	25 220 390	92 922 990	536 205	455 480	991 685
21	INTERLAKE	209 496 030	74 515 090	284 011 120	1 659 209	1 345 743	3 004 951
22	EVERGREEN	198 574 220	52 960 540	251 534 760	1 572 708	956 467	2 529 175
23	LAKESHORE	55 876 490	16 073 060	71 949 550	442 542	290 279	732 821
24	PORTAGE-LA-PRAIRIE	196 292 980	137 854 370	334 147 350	1 554 640	2 489 650	4 044 290
25	MIDLAND	70 772 230	21 989 260	92 761 490	560 516	397 126	957 642
26	GARDEN VALLEY	120 438 310	55 489 900	175 928 210	953 871	1 002 148	1 956 019
28	MOUNTAIN	30 018 310	19 916 610	49 934 920	237 745	359 694	597 439
30	PINE CREEK	43 089 260	44 417 880	87 507 140	341 267	802 187	1 143 454
31	BEAUTIFUL PLAINS	73 931 250	68 677 540	142 608 790	585 536	1 240 316	1 825 852
32	TURTLE RIVER	33 280 330	9 214 100	42 494 430	263 580	166 407	429 987
33	DAUPHIN-OCBRE	106 660 460	43 457 690	150 118 150	844 751	784 846	1 629 597
34	DUCK MOUNTAIN	18 547 950	2 399 880	20 947 830	146 900	43 342	190 242
35	SWAN VALLEY	80 215 190	40 756 620	120 971 810	635 304	736 065	1 371 369
36	INTERMOUNTAIN	50 451 470	19 094 560	69 546 030	399 576	344 848	744 423
37	PELLY TRAIL	40 736 960	21 550 810	62 287 770	322 637	389 208	711 844
38	BIRDTAIL RIVER	38 558 080	55 908 860	94 466 940	305 380	1 009 714	1 315 094
39	ROLLING RIVER	105 160 100	66 335 790	171 495 890	832 868	1 198 024	2 030 892
40	BRANDON	520 446 220	331 083 490	851 529 710	4 121 934	5 979 368	10 101 302
41	FORT LA BOSSE	60 793 690	95 413 860	156 207 550	481 486	1 723 174	2 204 660
42	SOURIS VALLEY	38 980 940	37 100 260	76 081 200	308 729	670 031	978 760
43	ANTLER RIVER	32 167 840	29 313 090	61 480 930	254 769	529 394	784 164
44	TURTLE MOUNTAIN	54 939 810	19 978 020	74 917 830	435 123	360 803	795 926
45	KELSEY	71 822 350	52 165 140	123 987 490	568 833	942 102	1 510 935
46	FLIN FLON	51 277 400	20 185 320	71 462 720	406 117	364 547	770 664
47	WESTERN	84 461 790	35 017 860	119 479 650	668 937	632 423	1 301 360
48	FRONTIER	32 357 300	20 127 630	52 484 930	256 270	363 505	619 775
49	D.S.F.M.						
50	PRAIRIE SPIRIT	67 436 840	37 314 360	104 751 200	534 100	673 897	1 207 997
2264	CHURCHILL	4 622 530	8 060 950	12 683 480	36 610	145 581	182 191
2309	SNOW LAKE	8 259 410	1 956 630	10 216 040	65 415	35 337	100 751
2312	LYNN LAKE	1 663 510	1 132 680	2 796 190	13 175	20 456	33 631
2355	MYSTERY LAKE	135 240 690	53 282 560	188 523 250	1 071 106	962 283	2 033 389
2439	SPRAGUE CONSOLIDATED	5 197 010	3 763 340	8 960 350	41 160	67 966	109 126
2460	LEAF RAPIDS	7 483 360	9 573 780	17 057 140	59 268	172 902	232 171
3000	SOUTH WINNIPEG TECHNICAL						
	PROVINCE	12 187 251 350	5 687 213 900	17 874 465 250	96 523 031	102 711 083	199 234 114
2155	PINE FALLS	15 801 230	1 195 100	16 996 330			
2408	WHITESHELL	5 979 980	22 834 430	28 814 410	47 361	412 390	459 751
	PROVINCE - TOTAL	12 209 032 560	5 711 243 430	17 920 275 990	96 570 392	103 123 473	199 693 865

* LES TAUX UNIFORMES EN MILLIÈMES DE DOLLAR SONT DE 7,92 MILLIÈMES POUR LES BIENS RÉSIDENTIELS URBAINS ET AGRICOLES ET DE 18,06 MILLIÈMES POUR LES AUTRES BIENS.

TAUX EN MILLIÈMES DE DOLLAR DE LA TAXE SPÉCIALE (1999)

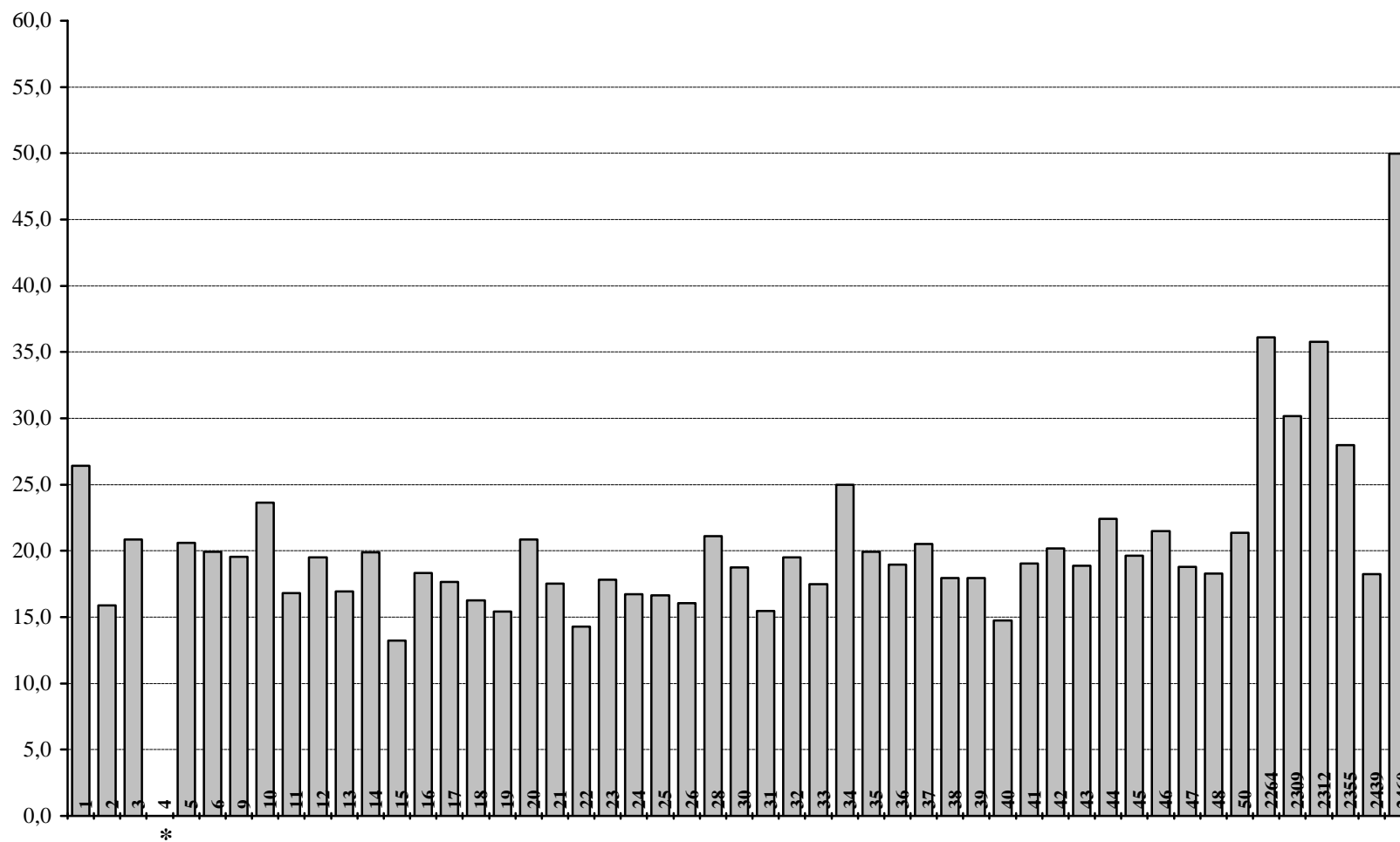

DIVISIONS SCOLAIRES

* Le taux en millièmes de dollar de la Division scolaire de Saint-Boniface no 4 est de 19,8 sur les biens situés à l'intérieur des anciennes limites de celle-ci et de 21,7 sur les biens situés à l'intérieur des anciennes limites de la Division scolaire Norwood no 8 (voir la page 53).

TOTAL DE LA VALEUR FRACTIONNÉE, DE LA TAXE SPÉCIALE ET DU TAUX EN MILLIÈMES DE DOLLAR
POUR L'ANNÉE D'IMPOSITION 1999

N°	DIVISION OU DISTRICT	VALEUR FRACTIONNÉE				TAXE SPÉCIALE	
		BIENS RÉSIDENTIELS URBAINS ET AGRICOLES	TERRES ET BÂTIMENTS AGRICOLES	AUTRE	TOTAL	MONTANT	TAUX EN MILLIÈMES DE DOLLAR *
1	WINNIPEG	1 951 732 100	1 242 750	1 681 956 790	3 634 931 640	96 078 140	26,4
2	ST. JAMES-ASSINIBOIA	836 250 870	6 238 580	543 462 530	1 385 951 980	21 992 998	15,9
3	ASSINIBOINE SOUTH	814 590 580	5 210 760	88 806 320	908 607 660	18 936 415	20,8
4	ST-BONIFACE	601 730 970	2 021 850	272 110 160	875 862 980	17 708 060	**
5	FORT GARRY	666 139 550	2 979 540	394 550 290	1 063 669 380	21 932 937	20,6
6	ST-VITAL	812 961 090	6 342 030	153 605 130	972 908 250	19 410 203	20,0
9	RIVER EAST	1 061 014 140	6 368 710	144 212 790	1 211 595 640	23 670 663	19,5
10	SEVEN OAKS	710 770 880	5 635 470	141 825 650	858 232 000	20 299 805	23,7
11	LORD SELKIRK	464 787 570	31 010 550	94 137 570	589 935 690	9 929 157	16,8
12	TRANSCONA-SPRINGFIELD	535 362 860	40 399 150	249 220 830	824 982 840	16 093 744	19,5
13	AGASSIZ	235 174 920	53 452 320	71 330 890	359 958 130	6 092 297	16,9
14	RIVIÈRE SEINE	289 291 790	46 864 740	66 897 410	403 053 940	8 011 144	19,9
15	HANOVER	263 981 630	71 920 960	112 003 670	447 906 260	5 917 639	13,2
16	BOUNDARY	31 833 160	44 400 810	18 836 160	95 070 130	1 741 546	18,3
17	RIVIÈRE ROUGE	46 669 260	51 918 090	30 421 960	129 009 310	2 276 467	17,6
18	RHINELAND	63 695 380	44 555 160	36 242 020	144 492 560	2 349 600	16,3
19	MORRIS-MACDONALD	84 311 690	82 952 040	56 291 810	223 555 540	3 444 000	15,4
20	WHITE HORSE PLAIN	67 702 600	45 235 440	25 220 390	138 158 430	2 880 721	20,9
21	INTERLAKE	209 496 030	83 542 460	74 515 090	367 553 580	6 442 000	17,5
22	EVERGREEN	198 574 220	33 755 250	52 960 540	285 290 010	4 075 472	14,3
23	LAKESHORE	55 876 490	45 427 560	16 073 060	117 377 110	2 092 890	17,8
24	PORTAGE-LA-PRAIRIE	196 292 980	77 284 560	137 854 370	411 431 910	6 875 618	16,7
25	MIDLAND	70 772 230	102 276 960	21 989 260	195 038 450	3 244 112	16,6
26	GARDEN VALLEY	120 438 310	53 893 320	55 489 900	229 821 530	3 689 100	16,1
28	MOUNTAIN	30 018 310	58 072 740	19 916 610	108 007 660	2 281 135	21,1
30	PINE CREEK	43 089 260	57 689 940	44 417 880	145 197 080	2 723 520	18,8
31	BEAUTIFUL PLAINS	73 931 250	59 027 310	68 677 540	201 636 100	3 116 467	15,5
32	TURTLE RIVER	33 280 330	40 500 860	9 214 100	82 995 290	1 619 027	19,5
33	DAUPHIN-OCBRE	106 660 460	30 950 100	43 457 690	181 068 250	3 165 646	17,5
34	DUCK MOUNTAIN	18 547 950	20 746 530	2 399 880	41 694 360	1 041 747	25,0
35	SWAN VALLEY	80 215 190	53 668 740	40 756 620	174 640 550	3 478 918	19,9
36	INTERMOUNTAIN	50 451 470	58 733 790	19 094 560	128 279 820	2 430 764	18,9
37	PELLY TRAIL	40 736 960	46 465 940	21 550 810	108 753 710	2 230 427	20,5
38	BIRDTAIL RIVER	38 558 080	68 142 300	55 908 860	162 609 240	2 920 506	18,0
39	ROLLING RIVER	105 160 100	66 761 430	66 335 790	238 257 320	4 271 737	17,9
40	BRANDON	520 446 220	24 238 050	331 083 490	875 767 760	12 922 500	14,8
41	FORT LA BOSSE	60 793 690	69 971 520	95 413 860	226 179 070	4 309 535	19,1
42	SOURIS VALLEY	38 980 940	62 243 850	37 100 260	138 325 050	2 794 437	20,2
43	ANTLER RIVER	32 167 840	76 887 900	29 313 090	138 368 830	2 609 333	18,9
44	TURTLE MOUNTAIN	54 939 810	58 494 630	19 978 020	133 412 460	2 988 682	22,4
45	KELSEY	71 822 350	7 315 740	52 165 140	131 303 230	2 578 590	19,6
46	FLIN FLON	51 277 400		20 185 320	71 462 720	2 843 511	21,5
47	WESTERN	84 461 790	21 117 730	35 017 860	140 597 380	2 642 311	18,8
48	FRONTIER	32 357 300	6 332 910	20 127 630	58 817 840	1 076 366	18,3
49	D.S.F.M.						
50	PRAIRIE SPIRIT	67 436 840	129 989 370	37 314 360	234 740 570	5 016 646	21,4
2264	CHURCHILL	4 622 530	4 980	8 060 950	12 688 460	458 054	36,1
2309	SNOW LAKE	8 259 410	3 150	1 956 630	10 219 190	558 010	30,2
2312	LYNN LAKE	1 663 510		1 132 680	2 796 190	100 000	35,8
2355	MYSTERY LAKE	135 240 690		53 282 560	188 523 250	5 270 926	28,0
2439	SPRAGUE CONSOLIDATED	5 197 010	2 620 560	3 763 340	11 580 910	211 403	18,3
2460	LEAF RAPIDS	7 483 360	5 070	9 573 780	17 062 210	852 319	50,0
3000	SOUTH WINNIPEG TECHNICAL						
PROVINCE		12 187 251 350	1 964 914 200	5 687 213 900	19 839 379 450	401 697 245	20,2
D.A.L. DE PINAWA		15 801 230	222 750	1 195 100	17 219 080		
À L'EXTÉRIEUR DES DIVISIONS		5 979 980	7 621 140	22 834 430	36 435 550		
PROVINCE - TOTAL		12 209 032 560	1 972 758 090	5 711 243 430	19 893 034 080		

* LES TAUX EN MILLIÈMES DE DOLLAR POUR LA DIVISION SCOLAIRE FLIN FLON N° 46 ET LES DISTRICTS SCOLAIRES SNOW LAKE N° 2309 ET MYSTERY LAKE N° 2355 SONT REDRESSÉS POUR LES RECETTES PROVENANT DES BIENS MINIERS.

** À COMPTER DU 1ER JUILLET 1998, LES DIVISIONS SCOLAIRES DE SAINT-BONIFACE ET NORWOOD ONT FUSIONNÉ POUR DEVENIR UNE SEULE DIVISION; AUX TERMES DE LA LOI SUR LES ÉCOLES PUBLIQUES, LES TAUX DE MILLIÈMES DE DOLLAR NE SERONT PAS HARMONISÉS PENDANT UNE CERTAINE PÉRIODE. EN 1999, L'IMPÔT FONCIER EN MILLIÈMES DE DOLLAR À L'INTÉRIEUR DE L'ANCIENNE DIVISION SCOLAIRE DE SAINT-BONIFACE EST DE 19,8 ET CELUI DE L'ANCIENNE DIVISION SCOLAIRE NORWOOD EST DE 21,7.

ÉVALUATION EN FONCTION DU NOMBRE D'ÉLÈVES ADMISSIBLES - 1999

- 54 -

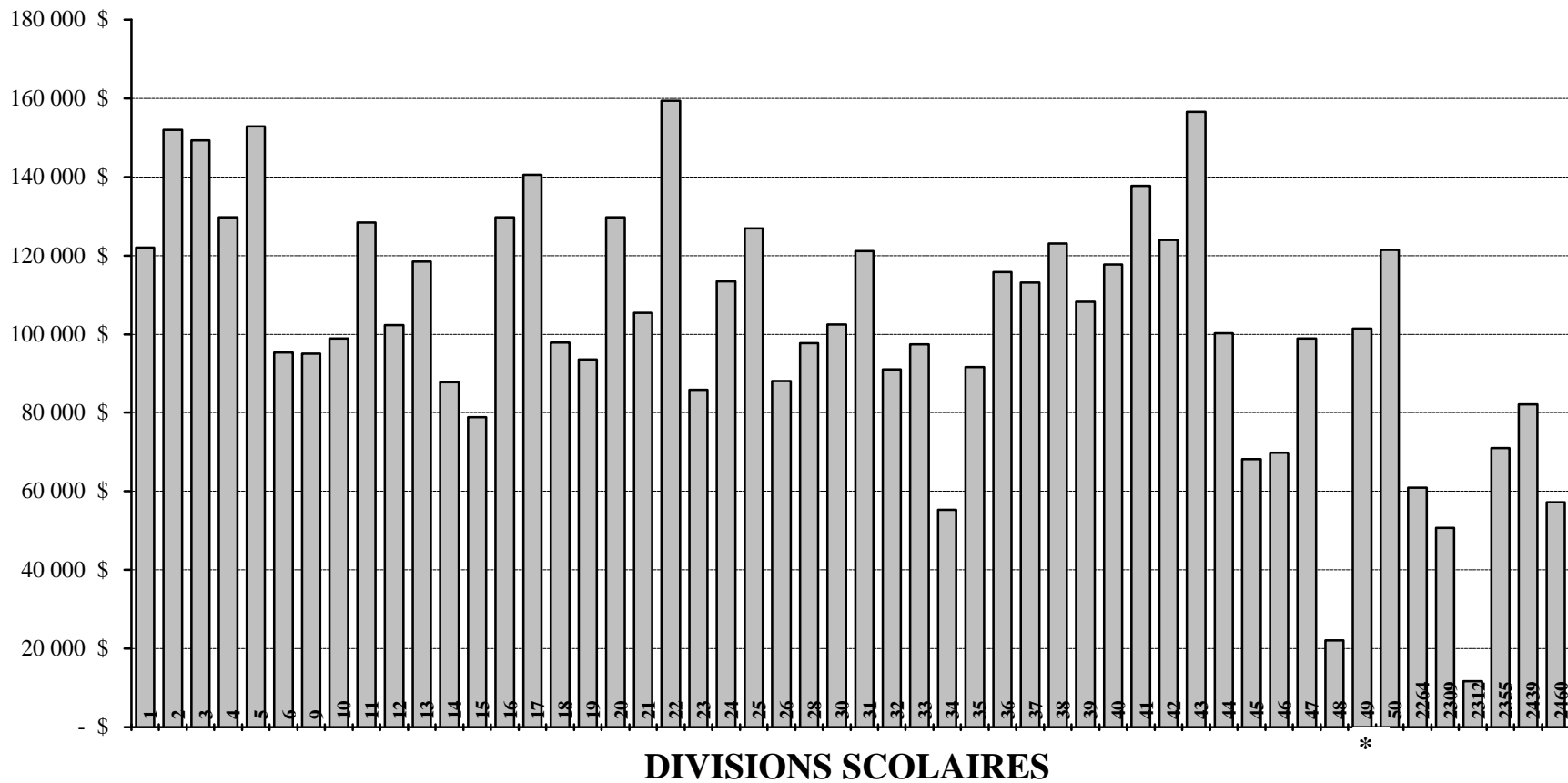

* Le calcul de l'évaluation en fonction du nombre d'élèves admissibles de la D.S.F.M. n° 49 est fait au prorata en utilisant le nombre d'inscriptions à l'intérieur des limites de celle-ci.

IMPÔTS LOCAUX ET ÉVALUATION EN FONCTION DU NOMBRE D'ÉLÈVES ADMISSIBLES
POUR L'ANNÉE D'IMPOSITION 1999

N°	DIVISION OU DISTRICT	IMPÔTS LOCAUX ET ÉVALUATION EN FONCTION DU NOMBRE D'ÉLÈVES ADMISSIBLES			ÉVALUATION EN FONCTION DU NOMBRE D'ÉLÈVES ADMISSIBLES *
		TAXE D'AIDE À L'ÉDUCATION	TAXE SPÉCIALE	TOTAL	
1	WINNIPEG	45 833 858	96 078 140	141 911 998	122 061
2	ST. JAMES-ASSINIBOIA	16 438 040	21 992 998	38 431 038	151 916
3	ASSINIBOINE SOUTH	8 055 400	18 936 415	26 991 815	149 244
4	ST-BONIFACE	9 680 019	17 708 060	27 388 078	129 785
5	FORT GARRY	12 401 403	21 932 937	34 334 340	152 905
6	ST-VITAL	9 212 760	19 410 203	28 622 963	95 278
9	RIVER EAST	11 007 715	23 670 663	34 678 378	95 049
10	SEVEN OAKS	8 190 677	20 299 805	28 490 482	98 950
11	LORD SELKIRK	5 381 242	9 929 157	15 310 399	128 339
12	TRANSCONA-SPRINGFIELD	8 741 002	16 093 744	24 834 746	102 269
13	AGASSIZ	3 150 821	6 092 297	9 243 118	118 480
14	RIVIÈRE SEINE	3 499 358	8 011 144	11 510 502	87 812
15	HANOVER	4 113 521	5 917 639	10 031 160	78 931
16	BOUNDARY	592 300	1 741 546	2 333 846	129 749
17	RIVIÈRE ROUGE	919 041	2 276 467	3 195 508	140 582
18	RHINELAND	1 158 998	2 349 600	3 508 598	97 881
19	MORRIS-MACDONALD	1 684 379	3 444 000	5 128 379	93 536
20	WHITE HORSE PLAIN	991 685	2 880 721	3 872 406	129 778
21	INTERLAKE	3 004 951	6 442 000	9 446 951	105 378
22	EVERGREEN	2 529 175	4 075 472	6 604 647	159 416
23	LAKESHORE	732 821	2 092 890	2 825 711	85 921
24	PORTAGE-LA-PRAIRIE	4 044 290	6 875 618	10 919 908	113 398
25	MIDLAND	957 642	3 244 112	4 201 754	126 945
26	GARDEN VALLEY	1 956 019	3 689 100	5 645 119	88 034
28	MOUNTAIN	597 439	2 281 135	2 878 574	97 676
30	PINE CREEK	1 143 454	2 723 520	3 866 974	102 511
31	BEAUTIFUL PLAINS	1 825 852	3 116 467	4 942 319	121 132
32	TURTLE RIVER	429 987	1 619 027	2 049 014	91 064
33	DAUPHIN-OCHRE	1 629 597	3 165 646	4 795 243	97 432
34	DUCK MOUNTAIN	190 242	1 041 747	1 231 989	55 268
35	SWAN VALLEY	1 371 369	3 478 918	4 850 287	91 617
36	INTERMOUNTAIN	744 423	2 430 764	3 175 187	115 860
37	PELLY TRAIL	711 844	2 230 427	2 942 271	113 203
38	BIRDTAIL RIVER	1 315 094	2 920 506	4 235 600	123 100
39	ROLLING RIVER	2 030 892	4 271 737	6 302 629	108 200
40	BRANDON	10 101 302	12 922 500	23 023 802	117 742
41	FORT LA BOSSE	2 204 660	4 309 535	6 514 196	137 754
42	SOURIS VALLEY	978 760	2 794 437	3 773 197	123 958
43	ANTLER RIVER	784 164	2 609 333	3 393 497	156 526
44	TURTLE MOUNTAIN	795 926	2 988 682	3 784 608	100 272
45	KELSEY	1 510 935	2 578 590	4 089 525	68 174
46	FLIN FLON	770 664	2 843 511	3 614 175	69 891
47	WESTERN	1 301 360	2 642 311	3 943 671	98 921
48	FRONTIER	619 775	1 076 366	1 696 141	22 102
49	D.S.F.M.				101 487
50	PRAIRIE SPIRIT	1 207 997	5 016 646	6 224 643	121 490
2264	CHURCHILL	182 191	458 054	640 245	60 944
2309	SNOW LAKE	100 751	558 010	658 761	50 761
2312	LYNN LAKE	33 631	100 000	133 631	11 773
2355	MYSTERY LAKE	2 033 389	5 270 926	7 304 315	71 044
2439	SPRAGUE CONSOLIDATED	109 126	211 403	320 529	82 134
2460	LEAF RAPIDS	232 171	852 319	1 084 490	57 256
3000	SOUTH WINNIPEG TECHNICAL				
	PROVINCE	199 234 114	401 697 245	600 931 359	110 730

* LE CALCUL DE L'ÉVALUATION EN FONCTION DU NOMBRE D'ÉLÈVES ADMISSIBLES EST FAIT EN REDRESSANT LE TOTAL DE LA VALEUR FRACTIONNÉE QUI SERT À DÉTERMINER L'AIDE IMPUTÉE À LA D.S.F.M. L'ÉVALUATION CORRESPOND AUX DONNÉES FOURNIES EN VUE DU CALCUL DE L'AIDE FINANCIÈRE ACCORDÉE AU SOUTIEN FINAL AUX ÉCOLES. L'ÉVALUATION EN FONCTION DU NOMBRE D'ÉLÈVES ADMISSIBLES NE TIENT PAS COMPTE DES BIENS MINIERS NON ÉVALUÉS DE LA DIVISION SCOLAIRE DE FLIN FLON N° 46 ET DES DISTRICTS SCOLAIRES DE SNOW LAKE N° 2309 ET DE MYSTERY LAKE N° 2355. LE CALCUL DE L'ÉVALUATION EN FONCTION DU NOMBRE D'ÉLÈVES ADMISSIBLES DE LA D.S.F.M. N° 49 EST FAIT AU PRORATA EN UTILISANT LE NOMBRE D'INSCRIPTIONS À L'INTÉRIEUR DES LIMITES DE CELLE-CI.

ANALYSE DES RECETTES DU FONDS D'ADMINISTRATION GÉNÉRALE

GOUVERNEMENT PROVINCIAL - ÉDUCATION ET FORMATION PROFESSIONNELLE
PROGRAMME DE FINANCEMENT DES ÉCOLES

AIDE DE BASE

N°	DIVISION OU DISTRICT	AIDE DE BASE				
		AIDE POUR LES DÉPENSES COMPTABILISÉES *	OCCUPATION	ORIENTATION ET CONSULTATION	SERVICES DE BIBLIOTHÈQUE	PERFECTIONNEMENT PROFESSIONNEL
1	WINNIPEG	58 474 027	14 190 000	1 400 844	2 542 847	753 207
2	ST. JAMES-ASSINIBOIA	16 144 803	3 835 935	463 524	793 068	235 174
3	ASSINIBOINE SOUTH	10 925 162	2 227 500	310 728	520 602	154 216
4	ST-BONIFACE	10 637 244	2 887 500	268 356	489 482	144 942
5	FORT GARRY	12 334 106	2 392 500	341 544	596 241	176 630
6	ST-VITAL	20 319 502	3 300 000	476 792	814 844	241 392
9	RIVER EAST	27 449 530	4 785 000	644 568	1 094 518	324 369
10	SEVEN OAKS	18 695 159	3 135 000	420 724	746 444	221 099
11	LORD SELKIRK	8 728 173	1 650 000	231 976	390 530	118 978
12	TRANSCONA-SPRINGFIELD	16 919 706	2 805 000	395 900	687 897	204 640
13	AGASSIZ	5 966 369	1 155 000	161 784	260 059	80 067
14	RIVIÈRE SEINE	7 420 425	1 485 000	169 488	299 943	90 098
15	HANOVER	12 607 345	1 836 000	279 056	397 731	129 057
16	BOUNDARY	1 602 606	412 500	36 380	64 247	21 314
17	RIVIÈRE ROUGE	990 885	245 636	26 964	45 089	14 923
18	RHINELAND	3 148 612	642 709	75 328	127 431	38 992
19	MORRIS-MACDONALD	5 138 205	887 200	135 676	202 496	62 099
20	WHITE HORSE PLAIN	2 249 803	408 505	47 080	85 457	29 363
21	INTERLAKE	7 341 419	1 403 336	178 904	301 490	92 133
22	EVERGREEN	3 390 986	899 726	93 304	156 466	48 325
23	LAKESHORE	3 119 017	582 652	68 908	115 544	38 089
24	PORTAGE-LA-PRAIRIE	7 113 015	1 708 780	176 336	310 779	94 329
25	MIDLAND	2 994 539	618 062	77 896	131 023	42 047
26	GARDEN VALLEY	5 804 089	825 000	133 108	227 920	69 021
28	MOUNTAIN	2 139 350	371 913	44 512	75 088	25 910
30	PINE CREEK	2 962 383	545 486	71 476	120 176	38 084
31	BEAUTIFUL PLAINS	3 390 094	690 911	87 312	144 494	45 897
32	TURTLE RIVER	2 000 490	476 292	43 656	75 088	25 518
33	DAUPHIN-OCBRE	3 851 566	822 070	95 016	157 427	47 890
34	DUCK MOUNTAIN	2 032 049	480 385	40 232	64 208	21 727
35	SWAN VALLEY	4 138 212	959 945	95 872	163 718	50 188
36	INTERMOUNTAIN	2 064 640	570 228	54 784	90 650	28 488
37	PELLY TRAIL	1 929 963	435 911	47 936	81 859	25 481
38	BIRDTAIL RIVER	2 489 016	595 651	61 632	101 536	33 938
39	ROLLING RIVER	4 768 594	952 271	111 708	190 106	60 719
40	BRANDON	14 078 200	2 576 000	373 600	634 600	188 500
41	FORT LA BOSSE	3 097 669	866 812	83 460	137 803	43 717
42	SOURIS VALLEY	2 294 489	439 682	58 626	94 824	31 001
43	ANTLER RIVER	1 639 101	411 299	44 940	75 080	25 148
44	TURTLE MOUNTAIN	2 789 923	573 337	68 480	114 433	35 238
45	KELSEY	4 403 754	825 000	99 296	161 128	57 761
46	FLIN FLON	3 252 680	577 500	73 188	119 112	35 560
47	WESTERN	2 869 533	577 500	70 192	123 241	36 811
48	FRONTIER	8 445 045	3 503 126	118 128	237 229	81 946
49	D.S.F.M.	9 791 511	2 062 500	211 432	374 026	117 549
50	PRAIRIE SPIRIT	4 257 839	1 073 381	96 300	161 128	54 774
2264	CHURCHILL	537 116	136 630	8 988	17 635	4 876
2309	SNOW LAKE	718 755	82 500		22 825	7 620
2312	LYNN LAKE	676 551	191 952	10 272	20 683	6 836
2355	MYSTERY LAKE	8 179 087	1 072 500	165 636	287 465	85 109
2439	SPRAGUE CONSOLIDATED	304 533	75 550	6 848	11 396	4 054
2460	LEAF RAPIDS	836 535	165 000	15 836	25 870	8 383
3000	SOUTH WINNIPEG TECHNICAL					
	PROVINCE	369 453 405	76 429 873	8 874 526	15 284 976	4 653 227
2155	PINE FALLS	78 650		5 992	8 844	3 120
2408	WHITESHELL	152 625		15 836	23 836	7 722

* CALCULÉES EN FONCTION DES DÉPENSES COMPTABILISÉES MOINS LE MONTANT DU TAUX UNIFORME EN MILLIÈMES DE DOLLAR ET REDRESSÉES POUR TENIR COMPTE DES SOMMES VERSÉES PAR LES SOCIÉTÉS D'EXPLOITATION MINIÈRE. LES SUBVENTIONS ACCORDÉES AUX DISTRICTS SCOLAIRES AYANT UN FINANCEMENT PARTICULIER DE PINE FALLS ET WHITESHELL SONT CALCULÉES EN FONCTION DU NOMBRE D'ÉLÈVES ADMISSIBLES (REPORTEZ-VOUS À LA PAGE 59 POUR LE MONTANT DU TAUX UNIFORME EN MILLIÈMES DE DOLLAR).

		GOUVERNEMENT PROVINCIAL - ÉDUCATION ET FORMATION PROFESSIONNELLE			
		PROGRAMME DE FINANCEMENT DES ÉCOLES			
		AIDE DE BASE (SUITE)		AIDE PAR CATÉGORIE	
N°	DIVISION OU DISTRICT	SERVICES À L'ENFANCE EN DIFFICULTÉ NIVEAU I *	TOTAL DE L'AIDE DE BASE	ÉDUCATION DE L'ENFANCE EN DIFFICULTÉ **	ÉLÈVES À RISQUE ***
1	WINNIPEG	7 003 364	84 364 289	8 327 090	6 101 113
2	ST. JAMES-ASSINIBOIA	2 184 512	23 657 016	2 695 530	308 341
3	ASSINIBOINE SOUTH	1 433 800	15 572 008	1 357 770	122 137
4	ST-BONIFACE	1 347 772	15 775 296	1 384 260	139 604
5	FORT GARRY	1 642 664	17 483 685	1 329 450	169 599
6	ST-VITAL	2 244 432	27 396 962	2 486 430	328 862
9	RIVER EAST	3 014 404	37 312 389	3 804 900	401 452
10	SEVEN OAKS	2 056 112	25 274 538	2 553 150	263 918
11	LORD SELKIRK	1 075 136	12 194 793	1 180 260	122 146
12	TRANSCONA-SPRINGFIELD	1 894 328	22 907 471	1 809 720	161 546
13	AGASSIZ	716 472	8 339 751	577 170	73 585
14	RIVIÈRE SEINE	826 468	10 291 422	987 660	71 498
15	HANOVER	1 346 060	16 595 249	925 530	114 195
16	BOUNDARY	177 192	2 314 239	244 740	15 000
17	RIVIÈRE ROUGE	124 548	1 448 045	156 270	15 000
18	RHINELAND	350 960	4 384 032	294 090	36 430
19	MORRIS-MACDONALD	557 256	6 982 932	617 370	46 864
20	WHITE HORSE PLAIN	235 400	3 055 608	301 980	21 485
21	INTERLAKE	830 748	10 148 030	851 610	69 858
22	EVERGREEN	431 424	5 020 231	506 370	48 392
23	LAKESHORE	318 432	4 242 642	415 620	49 610
24	PORTAGE-LA-PRAIRIE	855 572	10 258 811	919 320	245 820
25	MIDLAND	360 376	4 223 943	303 390	30 728
26	GARDEN VALLEY	627 876	7 687 014	589 080	53 499
28	MOUNTAIN	206 724	2 863 497	148 980	16 882
30	PINE CREEK	330 844	4 068 449	412 530	28 328
31	BEAUTIFUL PLAINS	397 612	4 756 320	326 880	33 292
32	TURTLE RIVER	206 724	2 827 768	223 890	31 090
33	DAUPHIN-OCBRE	433 136	5 407 105	481 530	46 676
34	DUCK MOUNTAIN	176 336	2 814 937	159 930	61 807
35	SWAN VALLEY	451 112	5 859 047	416 100	76 339
36	INTERMOUNTAIN	249 524	3 058 314	174 030	24 516
37	PELLY TRAIL	225 556	2 746 706	184 200	23 681
38	BIRDTAIL RIVER	279 912	3 561 685	311 670	23 864
39	ROLLING RIVER	523 444	6 606 842	470 070	52 055
40	BRANDON	1 748 000	19 598 900	1 859 700	463 100
41	FORT LA BOSSE	379 636	4 609 097	385 110	32 835
42	SOURIS VALLEY	261 508	3 180 130	255 660	22 318
43	ANTLER RIVER	206 296	2 401 864	162 330	17 360
44	TURTLE MOUNTAIN	314 580	3 895 991	255 960	26 610
45	KELSEY	444 264	5 991 203	549 330	122 424
46	FLIN FLON	327 848	4 385 888	397 650	29 441
47	WESTERN	338 976	4 016 253	374 574	29 156
48	FRONTIER	653 128	13 038 602	442 470	370 477
49	D.S.F.M.	1 030 624	13 587 642	690 810	106 285
50	PRAIRIE SPIRIT	444 264	6 087 686	426 990	38 554
2264	CHURCHILL	48 792	754 037	101 520	15 000
2309	SNOW LAKE	63 344	895 044	71 700	15 000
2312	LYNN LAKE	56 496	962 790	111 960	15 000
2355	MYSTERY LAKE	791 372	10 581 169	924 600	257 429
2439	SPRAGUE CONSOLIDATED	31 244	433 625	147 960	15 000
2460	LEAF RAPIDS	71 048	1 122 672	94 920	15 000
3000	SOUTH WINNIPEG TECHNICAL				
	PROVINCE	42 347 652	517 043 659	45 181 814	11 020 201
2155	PINE FALLS	24 824	121 430	23 520	15 000
2408	WHITESHELL	65 912	265 931	72 480	15 000

* AIDE ACCORDÉE À LA FONCTION 200, ÉDUCATION DE L'ENFANCE EN DIFFICULTÉ MOINS L'AIDE PAR CATÉGORIE ACCORDE À L'ÉDUCATION DE L'ENFANCE EN DIFFICULTÉ.

** COMPREND L'AIDE ACCORDÉE POUR LES COORDONNATEURS, LES SPÉCIALISTES ET LES ÉLÈVES BÉNÉFICIAIRES DE L'AIDE DE NIVEAU II ET III. L'AIDE TOTALE POUR L'ÉDUCATION DE L'ENFANCE EN DIFFICULTÉ EST 87 529 466 \$.

*** AIDE ACCORDÉE POUR COUVRIR LES DÉPENSES LIÉES AUX ÉLÈVES À RISQUE ET QUI PEUT ÊTRE INSCRITE SOUS LES FONCTIONS 100, 200 ET 600.

		GOUVERNEMENT PROVINCIAL - ÉDUCATION ET FORMATION PROFESSIONNELLE PROGRAMME DE FINANCEMENT DES ÉCOLES			
		AIDE PAR CATÉGORIE (SUITE)			
N°	DIVISION OU DISTRICT	ÉTUDES TECHNOLOGIQUES (PROFESSIONNELLES)	TRANSPORT	AUTRE AIDE PAR CATÉGORIE *	AIDE TOTALE PAR CATÉGORIE
1	WINNIPEG	1 061 250	895 240	6 680 393	23 065 086
2	ST. JAMES-ASSINIBOIA	491 825	537 479	1 549 269	5 582 444
3	ASSINIBOINE SOUTH	78 975	216 083	1 150 589	2 925 554
4	ST-BONIFACE	161 700	355 280	1 217 475	3 258 319
5	FORT GARRY	46 000	299 803	1 252 986	3 097 838
6	ST-VITAL	267 500	519 545	1 914 925	5 517 262
9	RIVER EAST	548 400	1 222 267	2 118 041	8 095 060
10	SEVEN OAKS	241 775	748 907	1 577 367	5 385 117
11	LORD SELKIRK	356 500	1 527 697	1 010 787	4 197 390
12	TRANSCONA-SPRINGFIELD	287 750	1 525 727	1 562 498	5 347 241
13	AGASSIZ	32 300	1 410 377	603 499	2 696 931
14	RIVIÈRE SEINE	56 950	1 319 564	1 002 888	3 438 560
15	HANOVER	305 500	1 608 154	763 572	3 716 951
16	BOUNDARY	69 950	532 425	179 486	1 041 601
17	RIVIÈRE ROUGE	22 250	584 971	224 876	1 003 367
18	RHINELAND	77 075	507 015	274 876	1 189 486
19	MORRIS-MACDONALD	182 375	781 720	483 374	2 111 703
20	WHITE HORSE PLAIN	22 300	430 940	414 849	1 191 554
21	INTERLAKE	59 325	1 300 928	570 341	2 852 062
22	EVERGREEN	31 400	870 003	314 579	1 770 744
23	LAKESHORE	44 250	956 451	340 195	1 806 126
24	PORTAGE-LA-PRAIRIE	116 400	694 868	847 039	2 823 447
25	MIDLAND	51 250	761 062	313 726	1 460 156
26	GARDEN VALLEY	76 750	601 180	454 803	1 775 312
28	MOUNTAIN	18 200	436 271	229 965	850 298
30	PINE CREEK	34 900	808 005	331 953	1 615 716
31	BEAUTIFUL PLAINS	30 500	684 758	253 946	1 329 376
32	TURTLE RIVER	57 600	692 378	284 366	1 289 324
33	DAUPHIN-OCBRE	175 950	555 103	394 319	1 653 578
34	DUCK MOUNTAIN	12 200	476 407	209 698	920 042
35	SWAN VALLEY	182 250	961 111	396 230	2 032 030
36	INTERMOUNTAIN	9 500	640 313	264 440	1 112 799
37	PELLY TRAIL	45 250	592 960	188 414	1 034 505
38	BIRDTAIL RIVER	15 800	724 153	258 673	1 334 160
39	ROLLING RIVER	63 250	1 098 759	390 455	2 074 589
40	BRANDON	368 100	740 400	1 454 100	4 885 400
41	FORT LA BOSSE	82 500	876 035	309 541	1 686 021
42	SOURIS VALLEY	5 000	465 861	211 456	960 295
43	ANTLER RIVER		562 170	178 729	920 589
44	TURTLE MOUNTAIN	29 500	630 556	244 814	1 187 440
45	KELSEY	71 900	324 183	788 218	1 856 055
46	FLIN FLON	54 525	54 133	508 528	1 044 277
47	WESTERN	27 700	332 690	241 384	1 005 504
48	FRONTIER	40 700	1 116 721	2 731 649	4 702 017
49	D.S.F.M.	5 000	1 435 368	2 006 508	4 243 971
50	PRAIRIE SPIRIT	25 000	1 073 820	476 110	2 040 474
2264	CHURCHILL	5 000	53 618	182 328	357 466
2309	SNOW LAKE	6 500	17 579	119 665	230 444
2312	LYNN LAKE	6 300	1 188	194 242	328 690
2355	MYSTERY LAKE	267 325	45 422	1 401 023	2 895 799
2439	SPRAGUE CONSOLIDATED	10 325	108 054	79 743	361 082
2460	LEAF RAPIDS	7 700	1 490	214 888	333 998
3000	SOUTH WINNIPEG TECHNICAL	870 100		2 500	872 600
	PROVINCE	7 218 325	35 717 192	41 370 318	140 507 850
2155	PINE FALLS		43 888	43 497	125 905
2408	WHITESHELL	2 300	1 393	69 034	160 207

* TOUTE AUTRE AIDE PAR CATÉGORIE QUI NE FIGURE PAS AILLEURS (P. EX. DOCUMENTS DE PROGRAMME D'ÉTUDES, PROGRAMME FRANÇAIS ET ANGLAIS LANGUE SECONDE, ETC.).

		GOUVERNEMENT PROVINCIAL - ÉDUCATION ET FORMATION PROFESSIONNELLE PROGRAMME DE FINANCEMENT DES ÉCOLES			MONTANT DU TAUX UNIFORME EN MILLIÈMES DE DOLLAR ***
N°	DIVISION OU DISTRICT	AIDE SUPPLÉMENTAIRE *	AIDE POUR D'AUTRES PROGRAMMES **	TOTAL DU PROGRAMME DE FINANCEMENT DES ÉCOLES	
1	WINNIPEG	6 186 649	1 173 076	114 789 100	26 897 880
2	ST. JAMES-ASSINIBOIA	292 080	398 776	29 930 316	10 243 271
3	ASSINIBOINE SOUTH	293 226	154 652	18 945 440	6 733 249
4	ST-BONIFACE	703 657	228 416	19 965 688	5 459 379
5	FORT GARRY	217 512	174 688	20 973 723	7 868 489
6	ST-VITAL	1 994 299	258 895	35 167 418	6 746 547
9	RIVER EAST	2 512 142	411 917	48 331 508	8 980 726
10	SEVEN OAKS	2 329 981	227 404	33 217 040	6 368 081
11	LORD SELKIRK	423 746	188 879	17 004 808	4 377 323
12	TRANSCONA-SPRINGFIELD	1 522 038	250 936	30 027 686	6 097 907
13	AGASSIZ	321 968	103 782	11 462 432	2 649 225
14	RIVIÈRE SEINE	792 620	100 981	14 623 583	2 329 271
15	HANOVER	661 685	188 961	21 162 846	3 285 234
16	BOUNDARY	88 963	45 195	3 489 998	701 835
17	RIVIÈRE ROUGE	40 109	28 190	2 519 711	557 546
18	RHINELAND	173 946	57 221	5 804 685	1 072 135
19	MORRIS-MACDONALD	440 793	73 376	9 608 804	1 626 272
20	WHITE HORSE PLAIN	126 533	53 751	4 427 446	971 232
21	INTERLAKE	570 991	114 071	13 685 154	2 731 112
22	EVERGREEN	12 191	75 772	6 878 938	2 116 852
23	LAKESHORE	210 017	78 605	6 337 390	870 938
24	PORTAGE-LA-PRAIRIE	412 357	152 412	13 647 027	3 057 348
25	MIDLAND	144 682	68 239	5 897 020	1 447 185
26	GARDEN VALLEY	394 347	70 189	9 926 862	1 705 276
28	MOUNTAIN	209 658	53 191	3 976 644	611 769
30	PINE CREEK	261 629	68 447	6 014 241	1 077 362
31	BEAUTIFUL PLAINS	150 796	67 080	6 303 572	1 496 140
32	TURTLE RIVER	187 549	67 179	4 371 820	598 664
33	DAUPHIN-ochre	344 827	152 660	7 558 170	1 343 526
34	DUCK MOUNTAIN	220 032	55 803	4 010 814	309 372
35	SWAN VALLEY	437 021	108 823	8 436 921	1 295 833
36	INTERMOUNTAIN	145 007	54 341	4 370 461	951 836
37	PELLY TRAIL	180 468	50 660	4 012 339	806 953
38	BIRDTAIL RIVER	133 852	64 069	5 093 766	1 089 874
39	ROLLING RIVER	367 290	111 230	9 159 951	1 767 869
40	BRANDON	707 300	292 600	25 484 200	6 498 197
41	FORT LA BOSSE	126 469	89 470	6 511 057	1 678 249
42	SOURIS VALLEY	147 225	51 415	4 339 065	1 026 372
43	ANTLER RIVER	2 878	47 983	3 373 314	1 026 697
44	TURTLE MOUNTAIN	334 598	49 377	5 467 406	989 920
45	KELSEY	360 703	85 653	8 293 614	974 270
46	FLIN FLON	697 856	50 981	6 179 002	719 858
47	WESTERN	279 723	40 074	5 341 554	1 047 483
48	FRONTIER	2 831 479	302 912	20 875 010	436 428
49	D.S.F.M.	884 779	138 392	18 854 784	3 224 940
50	PRAIRIE SPIRIT	319 771	121 475	8 569 406	1 723 951
2264	CHURCHILL	134 771	15 502	1 261 776	94 148
2309	SNOW LAKE	200 611	12 584	1 338 683	100 263
2312	LYNN LAKE	172 094	21 245	1 484 819	20 748
2355	MYSTERY LAKE	1 300 942	92 997	14 870 907	1 811 964
2439	SPRAGUE CONSOLIDATED	35 251	14 679	844 637	85 930
2460	LEAF RAPIDS	245 272	15 865	1 717 807	126 602
3000	SOUTH WINNIPEG TECHNICAL		120 200	992 800	
	PROVINCE	32 286 383	7 095 271	696 933 163	147 829 531
2155	PINE FALLS			247 335	
2408	WHITESHELL			426 138	

* AIDE SUPPLÉMENTAIRE ACCORDÉE À L'ÉDUCATION DE L'ENFANCE EN DIFFICULTÉ, AU TRANSPORT, AUX ÉTUDES TECHNOLOGIQUES (PROFESSIONNELLES) ET POUR L'OCCUPATION.

** COMPREND L'AIDE «D» ACCORDÉE AUX BÂTIMENTS SCOLAIRES, LE PROGRAMME D'AMÉLIORATION DU MILIEU DANS LES ÉCOLES, L'ÉQUIPEMENT POUR L'ENSEIGNEMENT PROFESSIONNEL ET LE PROGRAMME D'AMÉLIORATION DE LA QUALITÉ DE L'AIR.

*** L'ÉVALUATION SCOLAIRE TOTALE EN 1999 MULTIPLIÉE PAR 7,42 MILLIÈMES DE DOLLAR ET REDRESSÉE POUR TENIR COMPTE DES SOMMES VERSÉES PAR LES SOCIÉTÉS D'EXPLOITATION MINIÈRE (UTILISÉES POUR CALCULER L'AIDE ACCORDÉE POUR COUVRIR LES DÉPENSES COMPTABILISÉES).