

**RAPPORT SUR LE SYSTÈME  
COMPTABLE FRAME  
BUDGET 2000-2001**

Éducation et  
Formation professionnelle  
Manitoba



Direction des finances des écoles  
Édifice Robert-Fletcher  
1181, avenue Portage, bureau 511  
Winnipeg (Manitoba) CANADA  
R3G 0T3  
Téléphone : (204) 945-6910  
Août 2000

*This document is also available in English*

## TABLE DES MATIÈRES

<b>PRÉAMBULE ET INTRODUCTION</b>	i
<b>DÉFINITIONS DES DÉPENSES</b>	ii
<b>GLOSSAIRE</b>	iii
<b>NOTES EXPLICATIVES</b>	v
<b>STATISTIQUES HISTORIQUES ET CONCILIATION DES DÉPENSES</b>	
Écoles publiques du Manitoba - Inscriptions de 1965 à 1999 (graphique) .....	1
Dépenses du fonds d'administration générale de 1986 à 2000-2001 - en dollars courants et constants (graphique).....	2
Par division - Conciliation des dépenses .....	3
Dépenses du fonds d'administration générale par élève - 1999-2000 et 2000-2001 .....	4
Par division - Dépenses du fonds d'administration générale par élève – 2000-2001 (graphique) .....	5
<b>STATISTIQUES SUR LES ÉLÈVES</b>	
Statistiques du système comptable FRAME - Nombre d'élèves au 30 septembre 2000 .....	6
Inscriptions - Élèves présents, selon le système comptable FRAME, et admissibles au 30 septembre 1999-2000.....	8
Nombre d'élèves par enseignant selon le système comptable FRAME au 30 septembre 2000 .....	9
<b>ANALYSE DU FONDS D'ADMINISTRATION GÉNÉRALE</b>	
Dépenses consolidées .....	10
Dépenses par objet (graphique).....	11
Dépenses consolidées par objet de deuxième catégorie .....	12
Dépenses par fonction (graphique).....	14
Par division - Analyse des dépenses par fonction.....	15
Par division - Analyse des dépenses par programme.....	18
Par division - Analyse des dépenses de transport ordinaire.....	34
Par division - Analyse des dépenses de fonctionnement et d'entretien pour les édifices scolaires .....	36
Par division - Analyse des dépenses en matière de technologie de l'information.....	37
Recettes par source (graphique) .....	39
Par division - Résumé des recettes du fonds d'administration générale.....	40
Par division - Analyse des recettes du fonds d'administration générale .....	41
<b>ANALYSE DU FONDS DE CAPITAL ET D'EMPRUNT</b>	
Fonds consolidés acquis et imputés (graphique) .....	44
Par division - Fonds acquis et imputés .....	46
<b>ÉVALUATION ET TAXES</b>	
Par division - Valeur fractionnée et taxe d'aide à l'éducation .....	49
Par division - Taux en millièmes de dollar (graphique) .....	50
Par division - Total de la valeur fractionnée, de la taxe spéciale et du taux en millièmes de dollar.....	51
Par division - Évaluation en fonction du nombre d'élèves résidents (graphique) .....	52
Par division - Impôts locaux et évaluation en fonction du nombre d'élèves résidents.....	53
<b><u>ANNEXE</u></b>	
Par division - Détail du Programme de financement des écoles.....	54
Par division - Sommaire statistique .....	59

## **PRÉAMBULE**

Le système comptable FRAME (Financial Reporting and Accounting in Manitoba Education) fournit aux divisions scolaires une méthode type de comptabilité et de communication de l'information financière. Il est ainsi possible d'avoir une banque de données provinciale que peuvent utiliser les responsables des divisions scolaires, le ministère de l'Éducation et de la Formation professionnelle du Manitoba ou les parties intéressées.

L'analyse contenue dans le présent rapport est fondée sur l'information financière et les statistiques communiquées par les divisions scolaires. Bien que les données aient été quelque peu corrigées à la suite du processus de vérification, la Direction des finances des écoles d'Éducation et Formation professionnelle Manitoba ne peut pas garantir leur totale exactitude.

Toute erreur que l'on pourrait trouver après la publication du présent document sera corrigée et les corrections seront affichées sur le site Web du ministère de l'Éducation et de la Formation professionnelle Manitoba à : <http://www.edu.gov.mb.ca/manetfr/soutien/FRAME/>

## **INTRODUCTION**

Le système comptable FRAME utilise des méthodes de comptabilité codée qui permettent d'inscrire les dépenses dans deux fonds principaux : le fonds d'administration générale et le fonds de capital et d'emprunt. Sous le fonds d'administration générale, les dépenses sont sous-divisées en neuf fonctions (d'Enseignement ordinaire à Fonctionnement et entretien). Les dépenses indiquées sous chaque fonction sont analysées par programme ou par article. Nous entendons par « programmes » les différents sous-ensembles de programmes relevant d'une fonction, par exemple anglais sous Enseignement ordinaire. Les articles sont les éléments qui forment un programme, comme les salaires ou les avantages sociaux. Ces méthodes ont également servi à rédiger les résumés inclus dans le présent rapport.

Pour plus de renseignements, reportez-vous aux définitions des dépenses par fonction, au glossaire renfermé dans le présent rapport et aux notes explicatives qui suivent.

## DÉFINITIONS DES DÉPENSES

**Fonds d'administration générale** - composé de neuf fonctions telles qu'elles sont décrites ci-dessous :

**Fonction 100 - Enseignement ordinaire** - Il s'agit des coûts directement liés aux salles de classe de la maternelle au secondaire 4, (p. ex. le personnel enseignant, les auxiliaires, les manuels scolaires, les fournitures, les services et le matériel tel que l'équipement audio-visuel et les ordinateurs). Les coûts administratifs scolaires qui comprennent ceux liés aux directeurs d'école, aux directeurs adjoints et au secrétariat, y sont également compris.

**Fonction 200 - Éducation de l'enfance en difficulté** - Il s'agit des coûts expressément liés aux élèves ayant des besoins spéciaux, (p. ex. les élèves doués ou qui souffrent d'un handicap physique, cognitif ou qui éprouvent des difficultés sur le plan affectif ou de comportement). De tels coûts comprendraient ceux liés aux enseignants de l'enfance en difficulté et aux orthopédagogues, aux aides-enseignants de l'enfance en difficulté, aux spécialistes et aux services connexes et appropriés (p. ex. les thérapeutes du travail), aux fournitures, aux manuels scolaires, aux ressources, à l'équipement et aux logiciels. Y sont également compris, les coordonnateurs de l'enseignement à l'enfance en difficulté et le personnel de bureau.

**Fonction 400 - Éducation et services communautaires** - Il s'agit des coûts liés à la prestation des services (telles l'utilisation des installations par les membres de la collectivité et la location du gymnase) et à l'offre de cours non crédités aux groupes et aux membres de la collectivité. Ces coûts comprennent l'enseignement de la prématernelle.

**Fonction 500 - Administration de la division** - Il s'agit des coûts liés à l'administration divisionnaire, y compris ceux liés aux commissaires, aux cabinets des directeurs généraux et des secrétaires-trésoriers.

**Fonction 600 - Services pédagogiques et de soutien aux élèves** - Il s'agit des coûts liés aux services de soutien destinés aux élèves, au personnel enseignant et au processus éducatif tels que la bibliothèque, les domaines du counselling et de l'orientation, du perfectionnement professionnel et à la consultation et l'élaboration des programmes d'études.

**Fonction 700 - Transport des élèves** - Il s'agit de tous les coûts liés au transport des élèves, y compris le personnel surveillant et de bureau. Ces coûts ne comprennent pas l'achat des autobus scolaires de plus de 20 000 \$ (prix unitaire) puisque ceux-ci figurent au fonds de capital et d'emprunt.

**Fonction 800 - Fonctionnement et entretien** - Il s'agit de tous les coûts liés à l'entretien et aux réparations mineures des édifices divisionnaires et au terrain, y compris les coûts liés au personnel surveillant et de bureau.

**Fonction 900 - Frais, taxes sur les salaires et transferts interfonds** - Il s'agit de coûts liés aux intérêts des prêts à court terme, aux frais bancaires, à la taxe d'aide à l'éducation et à la santé et aux transferts entre le fonds d'administration générale et le fonds de capital et d'emprunt.

Remarque : Les coûts liés au fonds de capital et d'emprunt ne sont pas compris dans les fonctions du fonds d'administration générale. Voir la définition du Fonds de capital et d'emprunt.

**Fonds de capital et d'emprunt** - Il s'agit du terrain, des bâtiments et d'équipement ayant une valeur de 20 000 \$ ou plus et qui seraient considérés comme étant des améliorations.

## GLOSSAIRE

### **Classification des dépenses**

**Fonction** – (raisons de l'acquisition d'un article) – Décrit très sommairement les services fournis dans le cadre des principales activités des divisions scolaires.

**Objet** – (ce qui est acquis) – Service ou marchandise obtenu à la suite d'une dépense particulière. Article de dépense pour lequel on a dépensé de l'argent.

**Programme** – Chaque fonction comporte un certain nombre de programmes qui relient les principales opérations aux activités principales.

**Dépenses comptabilisées** – Total des dépenses autorisées en Enseignement ordinaire (Fonction 100), Administrateurs divisionnaires (Fonction 500) et Programmes d'études - consultation et élaboration (Programme 610).

**École à voie double** – Écoles offrant plus d'un programme de langue (anglais, français, immersion française ou autre programme bilingue) et où aucun programme de langue ne constitue 90 % ou plus des inscriptions en enseignement ordinaire. Le Programme « école à voie double » inclut le coût de l'enseignement régulier pour tous les élèves inscrits à ces écoles.

**École à voie unique** – S'entend d'une école dans laquelle 90 % ou plus des élèves en Enseignement ordinaire sont inscrits à un seul programme de langue (anglais, français, immersion française ou autre programme bilingue). D'autres programmes de langue peuvent être offerts, mais les élèves qui y sont inscrits constituent, en tout, moins de 10 % des inscriptions totales. Le programme « école à voie unique » inclut le coût de l'enseignement ordinaire pour tous les élèves inscrits à ces écoles.

**Équipement de technologie de l'information** – Équipement informatique, logiciels et périphériques informatiques comme les imprimantes, les scanners, les scripteurs ou lecteurs de CD-ROM, les écrans, les modems, les routeurs et les éléments de réseaux de zone locale et de réseaux à grande distance. Comprend également le matériel qui fait partie d'un système de sortie interactif à plusieurs sites comme la télévision, le magnétoscope, l'émetteur hyperfréquence, le récepteur par satellite, les commandes de commutation et le matériel audio-vidéo.

**ETP** – « Équivalent à temps plein » s'entend du nombre d'élèves calculé selon le temps de présence à l'école (c.-à-d. un élève de maternelle compte pour ½ élève et les adultes comptent en fonction de leur pourcentage de présence à l'école).

**IPC** – Indice des prix à la consommation déterminé par Statistique Canada. L'IPC est un indice qui mesure le taux de variation moyen survenu dans le coût d'un panier de biens et de services achetés par les consommateurs canadiens.

**M à S4** – De la maternelle au secondaire 4 (12<sup>e</sup> année).

**PM au S4** – De la prématernelle au secondaire 4 (12<sup>e</sup> année).

**Révisions du fonds de roulement** – Augmentation ou réduction des comptes bancaires, des comptes clients, des comptes de créditeurs, des placements à court terme et des prêts à court terme.

**Salaires en technologie de l'information** – Salaires de tous les membres du personnel qui sont responsables de la coordination, de l'installation, de l'entretien et de la réparation des ordinateurs et des systèmes et données informatiques, et des réseaux vidéo ou multimédia, comme les techniciens en informatique, les programmeurs et les administrateurs de réseaux.

**Services de technologie de l'information** – Services non fournis par le personnel divisionnaire concernant l'installation et l'entretien des ordinateurs, les systèmes informatiques et les réseaux de données, vidéos ou multimédia, y compris les contrats et les ententes d'entretien. Comprend également les frais de ligne spécialisée et d'interurbains associés au transfert électronique des données et aux programmes éducatifs (p. ex. enseignement à distance), et les frais d'accès à Internet. Comprend de plus les locations et les baux se rapportant au matériel de technologie de l'information.

**Taux exprimé en millième** – Taux d'impôt appliqué par 1 000 \$ de valeur fractionnée. Par exemple, dans le cas de biens résidentiels de catégorie 1 évalués à 100 000 \$ à un taux de 20 millièmes de dollar, le montant d'impôt payable serait le suivant :

$$100\ 000 \$ \div 1\ 000 \times 45 \% \text{ (taux de valeur fractionnée)} \times 20 \text{ millièmes de dollar} = 900 \$$$

**Taxe d'aide à l'éducation** – Taxe provinciale prélevée sur tous les biens à l'exclusion des terres agricoles pour financer l'éducation. La taxe d'aide à l'éducation, combinée aux fonds provenant des recettes générales, représente le total de l'aide financière provinciale aux écoles publiques.

**Taxe spéciale** – Taxe que chaque division scolaire prélève par année civile sur tous les biens imposables admissibles qui se trouvent sur son territoire, y compris les terres agricoles.

**Total des kilomètres (carnet de bord)** – Tous les kilomètres parcourus par les autobus. Les chiffres proviennent des carnets de bord quotidiens des autobus scolaires et comprennent donc les kilomètres parcourus pour se rendre à l'école et en revenir (le matin, pendant la pause du dîner et après l'école), pour se rendre dans d'autres écoles et installations pour des activités scolaires, et pour effectuer des excursions scolaires, etc.

**Total des kilomètres en charge** – Tous les kilomètres enregistrés par les autobus sur leurs parcours ordinaires lorsqu'ils ont des élèves en charge. Comprend seulement les kilomètres parcourus pour le transport des élèves sur les parcours ordinaires (voir la description des parcours ordinaires des autobus ci-dessus) à partir du moment où le premier élève monte dans l'autobus jusqu'à celui où le dernier élève en descend.

**Total des kilomètres (parcours)** – Tous les kilomètres enregistrés par les autobus sur leurs parcours ordinaires. Comprend seulement les kilomètres parcourus pour le transport des élèves le matin du garage à l'école et le retour au garage après l'école (c.-à-d. les excursions scolaires, les déplacements pendant la pause du dîner, etc. ne sont pas inclus).

**Taux uniforme en millièmes de dollar** – Mesure de péréquation prévue par le Programme de financement des écoles qui réduit l'aide pour les dépenses comptabilisées payable aux divisions scolaires. Le montant est calculé en appliquant un taux uniforme en millième (7,42 millièmes pour 2000-2001) à l'évaluation des biens dans chaque division.

**Valeur fractionnée** – Pourcentage du total de la valeur marchande évaluée qui est imposable. La Province fixe les pourcentages fractionnés pour diverses catégories de biens dans les règlements d'application de la *Loi sur l'évaluation municipale*. Par exemple, des biens résidentiels de catégorie 1 ont une valeur fractionnée égale à 45 % (2000) de leur valeur marchande évaluée.

## NOTES EXPLICATIVES

**1. LES TAUX EN MILLIÈMES DE DOLLAR RELATIFS À LA TAXE D'AIDE À L'ÉDUCATION POUR 1999 ET 2000 SONT LES SUIVANTS :**

Biens agricoles et résidentiels	7,92 millièmes (1999)
Autres biens	18,06 millièmes (1999)
Biens agricoles et résidentiels	7,92 millièmes (2000)
Autres biens	18,06 millièmes (2000)

**2. LES PRÉVISIONS DES STATISTIQUES SUR LES ÉLÈVES AU 30 SEPTEMBRE 2000 SONT UTILISÉES POUR 2000-2001.**

**3. DANS L'ANALYSE DES DÉPENSES SELON LES FONCTIONS (PAGES 15-17), NOUS AVONS UTILISÉ LES INSCRIPTIONS SUIVANTES POUR L'ANALYSE PAR ÉLÈVE :**

Enseignement ordinaire	Les inscriptions accumulées dans tous les programmes d'enseignement ordinaire
Éducation de l'enfance en difficulté	Les inscriptions accumulées de la maternelle au secondaire 4
Éducation et services communautaires	Les inscriptions accumulées de la maternelle au secondaire 4
Administration de la division	Les inscriptions accumulées de la maternelle au secondaire 4
Services pédagogiques et de soutien aux élèves	Les inscriptions accumulées de la maternelle au secondaire 4
Transport des élèves	Les inscriptions accumulées de la maternelle au secondaire 4
Fonctionnement et entretien	Les inscriptions accumulées de la maternelle au secondaire 4
Frais et taxes sur les salaires	Les inscriptions accumulées de la maternelle au secondaire 4

**4. DANS L'ANALYSE DES DÉPENSES SELON LES PROGRAMMES (PAGES 18-33), NOUS AVONS UTILISÉ LES STATISTIQUES SUIVANTES POUR L'ANALYSE PAR ÉLÈVE :**

**Enseignement ordinaire :**

Administration	Les inscriptions accumulées dans tous les programmes d'enseignement ordinaire
Études technologiques du secondaire	Inscriptions au programme d'études technologiques du secondaire

Écoles à voie unique

Langue anglaise	Inscriptions en enseignement ordinaire des écoles anglaises
-----------------	---

Français Inscriptions en enseignement ordinaire des écoles françaises

Immersion française Inscriptions en enseignement ordinaire des écoles d'immersion française

Écoles à double voie Inscriptions en enseignement ordinaire des écoles offrant plus d'un programme de langue

**Éducation de l'enfance en difficulté :**

Administration, coordination Les inscriptions accumulées de la maternelle au secondaire 4

Éducation des élèves doués Les inscriptions accumulées de la maternelle au secondaire 4

Services de spécialistes et services connexes Les inscriptions accumulées de la maternelle au secondaire 4

Classes pour élèves en difficulté Les inscriptions aux classes pour l'enfance en difficulté (Éducation de l'enfance en difficulté)

Enfants en difficulté dans des classes ordinaires Les inscriptions accumulées de la maternelle au secondaire 4

Autres Ressources Pédagogiques Les inscriptions accumulées de la maternelle au secondaire 4

**Administration de la division :**

Commission scolaire

Gestion et administration scolaires

Services administratifs et d'exploitation

Traitement de données

Les inscriptions accumulées de la maternelle au secondaire 4

**Services pédagogiques et de soutien :**

Consultation et élaboration de programmes d'études

Médias pédagogiques

Perfectionnement professionnel et du personnel

Orientation et consultation

Services de santé et présences

Services d'alimentation

Autre

Les inscriptions accumulées de la maternelle au secondaire 4



5. **LES TRANSFERTS ONT ÉTÉ SUPPRIMÉS DANS LES FONCTIONS 100 À 700 AFIN DE FOURNIR UN TOTAL PLUS EXACT ET LES COÛTS PAR ÉLÈVE DANS LES DIVERS PROGRAMMES. CEPENDANT, DANS LA FONCTION 700, LES COMPTES DÉBITÉS DE NOUVEAU ONT ÉTÉ INCLUS AFIN DE REPRÉSENTER CORRECTEMENT LES COÛTS PAR PROGRAMME DANS LA FONCTION TRANSPORT DES ÉLÈVES.**
6. **LES INSCRIPTIONS EN ÉTUDES TECHNOLOGIQUES DU SECONDAIRE POUR LES DIVISIONS (BOUNDARY N° 16, DE LA RIVIÈRE ROUGE N° 17, RHINELAND N° 18, MORRIS-MACDONALD N° 19, GARDEN VALLEY N° 26 ET D.S.F.M. N° 49) INCLUSES DANS LA RÉGION PROFESSIONNELLE DE LA RIVIÈRE ROUGE COMPRENENT À LA FOIS LES ÉLÈVES DE LA DIVISION D'ORIGINE ET CEUX PROVENANT DES AUTRES DIVISIONS.**
7. **D.S.F.M. SIGNIFIE « Division scolaire franco-manitobaine ».**
8. **S/O SIGNIFIE « SANS OBJET ».**
9. **LES POURCENTAGES PEUVENT NE PAS TOTALISER 100 %, CAR ILS ONT ÉTÉ ARRONDIS.**
10. **À PARTIR DE 2000-2001, LES PROGRAMMES QUI FIGURAIENT ANCIENNEMENT À LA FONCTION 300, ENSEIGNEMENT PROFESSIONNEL INDUSTRIEL, PARAÎTRONT SOUS LA FONCTION 100, ENSEIGNEMENT ORDINAIRE. CE CHANGEMENT DÉCOULE DU TRANSFERT DES DÉPENSES D'ÉTUDES COMMERCIALES AUX PROGRAMMES EXISTANTS DE LA FONCTION 100 POUR L'ANNÉE SCOLAIRE 1999-2000.**

**LE NOUVEAU PROGRAMME D'ÉTUDES TECHNOLOGIQUES DE LA FONCTION 100 FUSIONNE LES PROGRAMMES RESTANTS DE LA FONCTION 300 ET LES PROGRAMMES D'ENSEIGNEMENT PROFESSIONNEL INDUSTRIEL ET D'ENSEIGNEMENT PROFESSIONNEL COOPÉRATIF DE LA MÊME FONCTION. DE PLUS, LES DÉPENSES DE LA RUBRIQUE « ADMINISTRATION » QUI FIGURAIENT ANCIENNEMENT SOUS LA FONCTION 300 ONT ÉTÉ AJOUTÉES AUX COÛTS ADMINISTRATIFS DE LA FONCTION 100.**

# ÉCOLES PUBLIQUES DU MANITOBA \*

## INSCRIPTIONS DE 1965 À 1999 \*\*

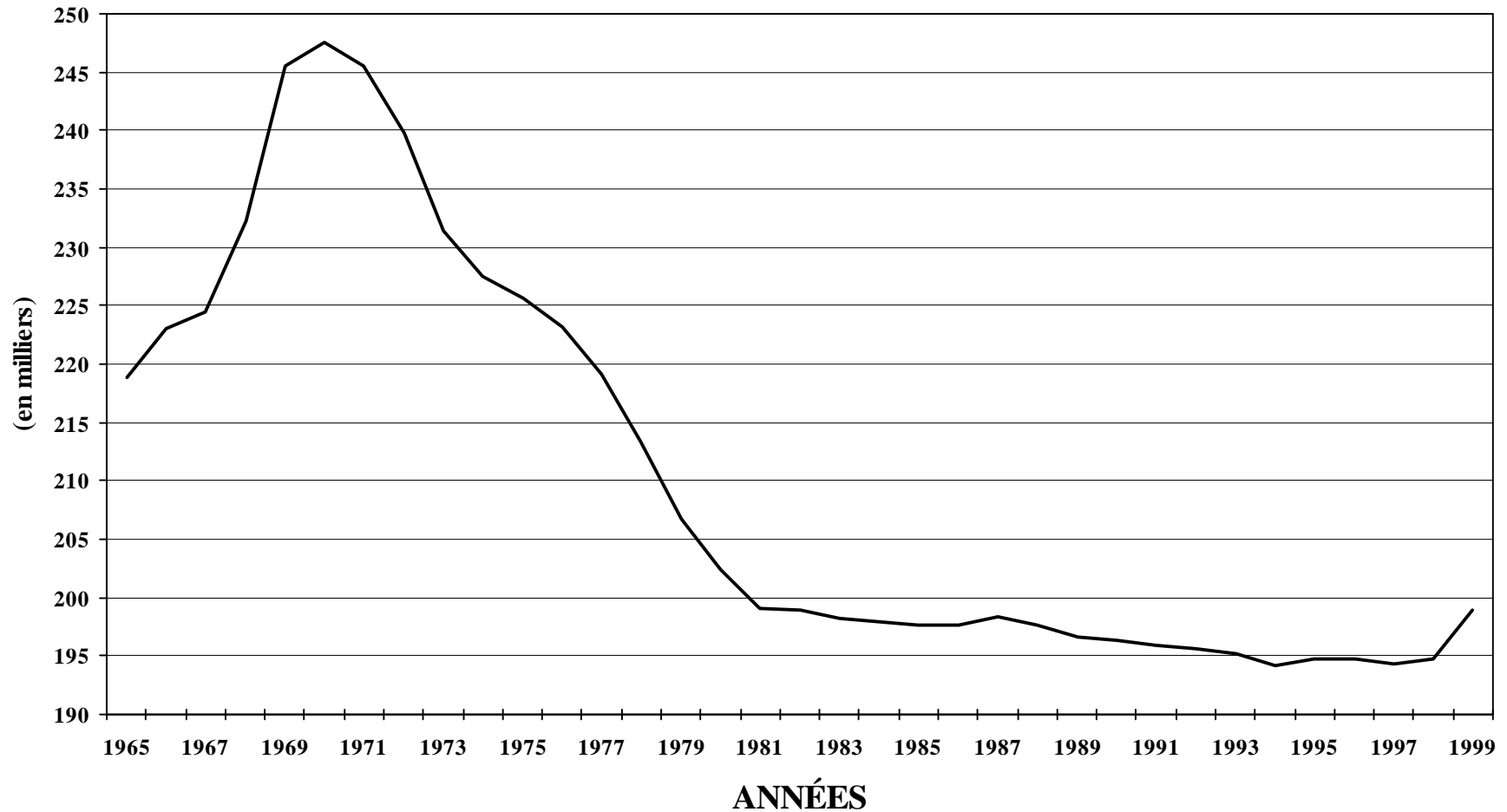

\* Inscriptions des élèves présents (PM-S4). Pine Falls et Whiteshell sont exclues.

\*\* Les inscriptions approximatives des élèves présents pour l'année 2000 ne sont pas connues.

## DÉPENSES DU FONDS D'ADMINISTRATION GÉNÉRALE \* DE 1986 À 2000-2001 EN DOLLARS COURANTS ET CONSTANTS \*\*

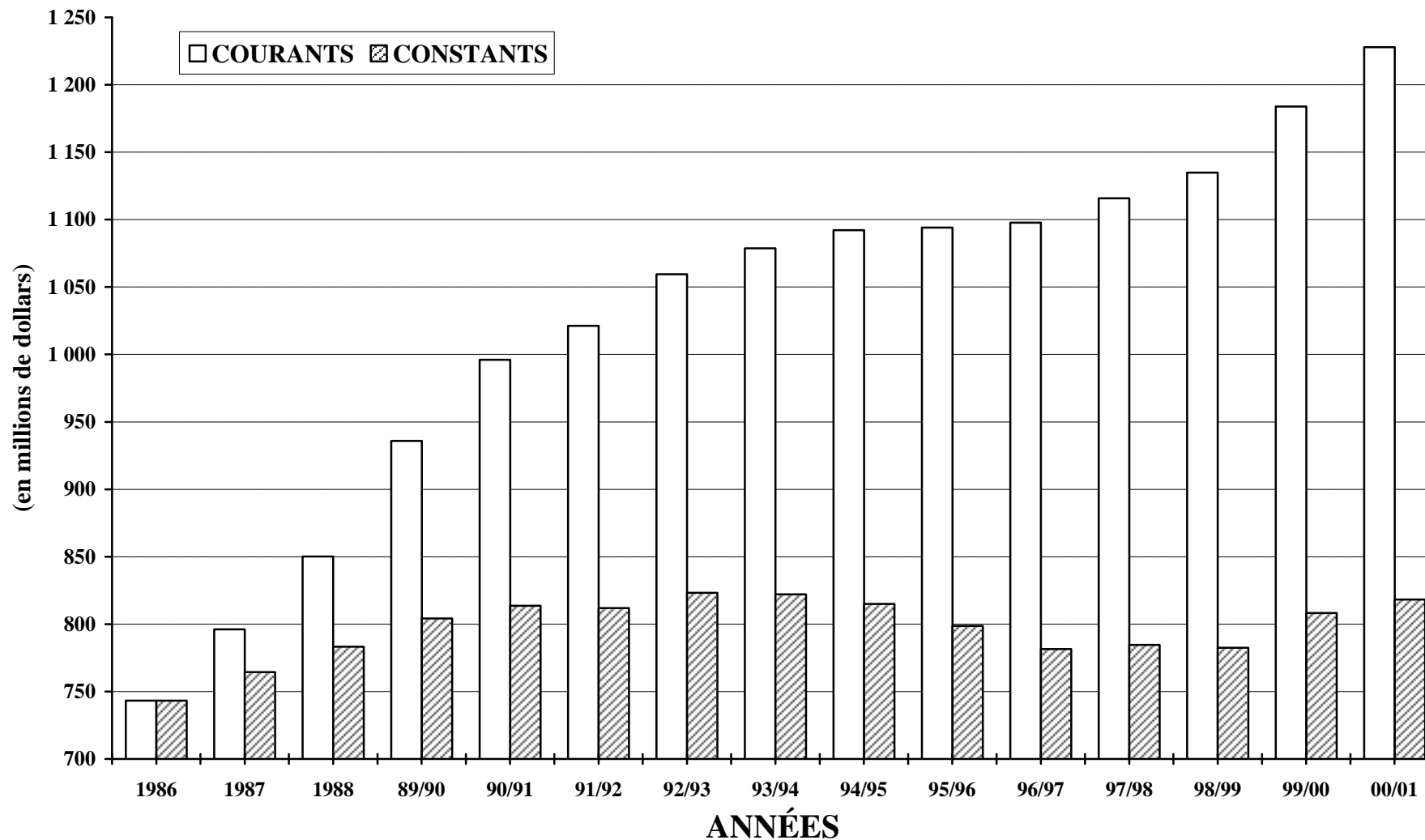

\* Pine Falls et Whiteshell sont exclues.

\*\* Dollars constants tenant compte de l'IPE de Winnipeg - tout article (1986=100).

CONCILIATION DES DÉPENSES  
FONDS D'ADMINISTRATION GÉNÉRALE - BUDGET 2000-2001

N°	DIVISION OU DISTRICT	TOTAL DES DÉPENSES *	MOINS : TRANSFERTS DU FONDS D'AMIN. GÉN. PLUS : TRANSFERTS INTERFONDS **	DÉPENSES CONSOLIDÉES ***	MOINS : ÉDUCATION ET SERVICES COMMUNAUTAIRES	TOTAL DES DÉPENSES (COÛTS PAR ÉLÈVES) ****
1	WINNIPEG	229 542 700	(1 567 800)	227 974 900	4 927 300	223 047 600
2	ST. JAMES-ASSINIBOIA	57 958 811	(716 753)	57 242 058	381 168	56 860 890
3	ASSINIBOINE SOUTH	43 275 495	(2 923 051)	40 352 444		40 352 444
4	ST-BONIFACE	38 772 105	13 750	38 785 855	90 003	38 695 852
5	FORT GARRY	46 830 074	(522 245)	46 307 829		46 307 829
6	ST-VITAL	56 781 824	(893 405)	55 888 419	97 231	55 791 188
9	RIVER EAST	77 577 507	178 230	77 755 737	368 595	77 387 142
10	SEVEN OAKS	58 435 981	(560 995)	57 874 986	53 257	57 821 729
11	LORD SELKIRK	30 453 450	230 569	30 684 019	283 075	30 400 944
12	TRANSCONA-SPRINGFIELD	50 168 461	257 049	50 425 510	169 218	50 256 292
13	AGASSIZ	19 202 981	81 896	19 284 877		19 284 877
14	RIVIÈRE SEINE	21 930 119	(90 688)	21 839 431		21 839 431
15	HANOVER	30 250 988	590 276	30 841 264	118 643	30 722 621
16	BOUNDARY	5 794 992	7 500	5 802 492		5 802 492
17	RIVIÈRE ROUGE	3 971 931	(109 661)	3 862 270		3 862 270
18	RHINELAND	8 847 255	15 000	8 862 255		8 862 255
19	MORRIS-MACDONALD	19 718 999	(31 479)	19 687 520		19 687 520
20	WHITE HORSE PLAIN	7 534 240	(89 510)	7 444 730	39 834	7 404 896
21	INTERLAKE	21 523 000	(48 000)	21 475 000	48 000	21 427 000
22	EVERGREEN	11 595 679	233 862	11 829 541	213 925	11 615 616
23	LAKESHORE	9 364 674	183 382	9 548 056		9 548 056
24	PORTAGE-LA-PRAIRIE	22 099 482	223 000	22 322 482	1 636	22 320 846
25	MIDLAND	9 865 697	166 200	10 031 897		10 031 897
26	GARDEN VALLEY	14 796 150	87 000	14 883 150		14 883 150
28	MOUNTAIN	5 935 465	42 000	5 977 465		5 977 465
30	PINE CREEK	8 738 212	233 675	8 971 887		8 971 887
31	BEAUTIFUL PLAINS	10 206 082	156 900	10 362 982		10 362 982
32	TURTLE RIVER	6 311 348	78 139	6 389 487		6 389 487
33	DAUPHIN-OCBRE	12 154 482	100 500	12 254 982		12 254 982
34	DUCK MOUNTAIN	5 362 767		5 362 767		5 362 767
35	SWAN VALLEY	13 362 960	222 016	13 584 976	4 000	13 580 976
36	INTERMOUNTAIN	7 130 768	76 459	7 207 227		7 207 227
37	PELLY TRAIL	6 789 449	(26 358)	6 763 091		6 763 091
38	BIRDTAIL RIVER	8 696 895	160 076	8 856 971		8 856 971
39	ROLLING RIVER	14 792 120	(92 000)	14 700 120		14 700 120
40	BRANDON	43 418 500	135 500	43 554 000	42 900	43 511 100
41	FORT LA BOSSE	11 761 476	233 450	11 994 926	155 940	11 838 986
42	SOURIS VALLEY	7 670 002	82 204	7 752 206		7 752 206
43	ANTLER RIVER	6 056 648	37 000	6 093 648	15 000	6 078 648
44	TURTLE MOUNTAIN	8 918 930	121 500	9 040 430		9 040 430
45	KELSEY	11 365 539	(11 650)	11 353 889	11 450	11 342 439
46	FLIN FLON	10 336 857		10 336 857		10 336 857
47	WESTERN	8 664 243	47 000	8 711 243		8 711 243
48	FRONTIER	56 066 441	(1 883 580)	54 182 861	602 728	53 580 133
49	D.S.F.M.	34 205 413	114 602	34 320 015	20 000	34 300 015
50	PRAIRIE SPIRIT	13 997 900	203 740	14 201 640		14 201 640
2264	CHURCHILL	1 929 195	(500)	1 928 695	8 229	1 920 466
2309	SNOW LAKE	1 975 770	(8 200)	1 967 570		1 967 570
2312	LYNN LAKE	1 678 823	(2 000)	1 676 823		1 676 823
2355	MYSTERY LAKE	23 164 362	70 660	23 235 022	2 000	23 233 022
2439	SPRAGUE CONSOLIDATED	1 235 310		1 235 310		1 235 310
2460	LEAF RAPIDS	2 873 057	(3 200)	2 869 857		2 869 857
3000	WPG. TECHNICAL COLLEGE	5 208 056		5 208 056	288 058	4 919 998
	<b>PROVINCE</b>	<b>1 246 299 665</b>	<b>(5 197 940)</b>	<b>1 241 101 725</b>	<b>7 942 190</b>	<b>1 233 159 535</b>
2155	PINE FALLS	1 346 918	(152 700)	1 194 218	700	1 193 518
2408	WHITESHELL	2 364 275		2 364 275	3 500	2 360 775

\* DÉPENSES TOTALES INDIQUÉES AU TABLEAU 1 DES ÉTATS FINANCIERS DE CHAQUE DIVISION.

\*\* LES TRANSFERTS DU FONDS D'ADMINISTRATION GÉNÉRALE SONT DES PAIEMENTS À D'AUTRES DIVISIONS SCOLAIRES, ORGANISMES ET PARTICULIERS. ILS SONT SUPPRIMÉS POUR FOURNIR DES COÛTS PAR ÉLÈVES PLUS EXACTS. LES TRANSFERTS INTERFONDS SONT DES TRANSFERTS NETS AU FONDS DE CAPITAL ET D'EMPRUNT (VOIR PAGE 33).

\*\*\* COMME INDIQUÉ AUX PAGES 10 ET 13.

DÉPENSES DU FONDS D'ADMINISTRATION GÉNÉRALE PAR ÉLÈVE

N°	DIVISION OU DISTRICT	BUDGET 1999-2000		BUDGET 2000-2001	
		TOTAL DES DÉPENSES *	PAR ÉLÈVE	TOTAL DES DÉPENSES *	PAR ÉLÈVE
1	WINNIPEG	218 021 100	7 282	223 047 600	7 374
2	ST. JAMES-ASSINIBOIA	54 931 620	6 013	56 860 890	6 154
3	ASSINIBOINE SOUTH	38 744 629	6 483	40 352 444	6 846
4	ST-BONIFACE	36 579 284	6 140	38 695 852	6 597
5	FORT GARRY	45 532 668	6 625	46 307 829	6 545
6	ST-VITAL	53 870 913	6 096	55 791 188	6 215
9	RIVER EAST	74 554 083	5 850	77 387 142	6 007
10	SEVEN OAKS	55 783 075	6 426	57 821 729	6 622
11	LORD SELKIRK	28 520 981	6 159	30 400 944	6 390
12	TRANSCONA-SPRINGFIELD	47 561 466	5 969	50 256 292	6 314
13	AGASSIZ	18 498 407	6 139	19 284 877	6 117
14	RIVIÈRE SEINE	20 880 175	5 807	21 839 431	6 323
15	HANOVER	28 242 019	4 984	30 722 621	5 289
16	BOUNDARY	5 588 791	7 161	5 802 492	7 550
17	RIVIÈRE ROUGE	4 257 413	7 921	3 862 270	7 267
18	RHINELAND	8 415 569	5 490	8 862 255	5 718
19	MORRIS-MACDONALD	13 405 900	5 721	19 687 520	4 148
20	WHITE HORSE PLAIN	7 345 771	7 420	7 404 896	7 626
21	INTERLAKE	20 941 000	5 995	21 427 000	6 192
22	EVERGREEN	11 416 053	6 259	11 615 616	6 701
23	LAKESHORE	9 107 935	6 494	9 548 056	6 764
24	PORTAGE-LA-PRAIRIE	21 657 551	5 904	22 320 846	5 936
25	MIDLAND	9 509 605	6 248	10 031 897	6 435
26	GARDEN VALLEY	14 146 300	5 278	14 883 150	5 431
28	MOUNTAIN	5 863 124	6 644	5 977 465	6 373
30	PINE CREEK	8 726 028	6 269	8 971 887	6 683
31	BEAUTIFUL PLAINS	9 820 909	5 863	10 362 982	6 148
32	TURTLE RIVER	6 225 055	7 143	6 389 487	7 499
33	DAUPHIN-OCBRE	11 672 390	6 410	12 254 982	6 628
34	DUCK MOUNTAIN	5 442 520	7 073	5 362 767	7 084
35	SWAN VALLEY	12 923 959	6 536	13 580 976	6 801
36	INTERMOUNTAIN	6 909 827	6 581	7 207 227	6 940
37	PELLY TRAIL	6 608 141	6 556	6 763 091	6 894
38	BIRDTAIL RIVER	9 039 053	7 683	8 856 971	7 148
39	ROLLING RIVER	14 439 750	6 292	14 700 120	6 768
40	BRANDON	40 852 700	5 483	43 511 100	5 727
41	FORT LA BOSSE	11 863 615	7 028	11 838 986	6 956
42	SOURIS VALLEY	7 268 105	6 607	7 752 206	6 971
43	ANTLER RIVER	6 210 623	7 155	6 078 648	7 232
44	TURTLE MOUNTAIN	8 632 560	6 525	9 040 430	6 546
45	KELSEY	11 424 030	6 008	11 342 439	5 694
46	FLIN FLON	10 682 711	6 761	10 336 857	6 761
47	WESTERN	8 277 632	5 808	8 711 243	5 897
48	FRONTIER	52 145 664	9 979	53 580 133	9 845
49	D.S.F.M.	31 616 462	7 295	34 300 015	7 914
50	PRAIRIE SPIRIT	14 098 998	7 548	14 201 640	7 706
2264	CHURCHILL	1 924 539	9 365	1 920 466	9 484
2309	SNOW LAKE	1 928 505	7 183	1 967 570	7 510
2312	LYNN LAKE	1 764 424	7 429	1 676 823	7 605
2355	MYSTERY LAKE	23 469 782	6 824	23 233 022	6 999
2439	SPRAGUE CONSOLIDATED	1 122 428	7 989	1 235 310	9 017
2460	LEAF RAPIDS	2 768 892	9 245	2 869 857	9 258
3000	WPG. TECHNICAL COLLEGE	6 025 641	7 165	4 919 998	7 300
	<b>PROVINCE</b>	<b>1 187 260 376</b>	<b>6 491</b>	<b>1 233 159 535</b>	<b>6 612</b>
2155	PINE FALLS	1 151 238	8 856	1 193 518	7 957
2408	WHITESHELL	2 307 639	8 316	2 360 775	8 825

\* LES TRANSFERTS DU FONDS D'ADMINISTRATION GÉNÉRALE (C.-À-D. LES PAIEMENTS À D'AUTRES DIVISIONS SCOLAIRES, ORGANISMES ET PARTICULIERS) ONT ÉTÉ SUPPRIMÉS AFIN DE FOURNIR DES COÛTS PAR ÉLÈVE PLUS EXACTS. LA FONCTION 400 (ÉDUCATION ET SERVICES COMMUNAUTAIRES) EST SUPPRIMÉE, CAR LES SERVICES PÉDAGOGIQUES FOURNIS SOUS CETTE FONCTION VISENT LA CATÉGORIE DES ÉLÈVES D'ÂGE PRÉSCOLAIRE ET ADULTE, ET NON CELLE DES ÉLÈVES DE LA MATERNELLE AU SECONDAIRE 4 AVEC LAQUELLE ON CALCULE LES COÛTS PAR ÉLÈVE.

# DÉPENSES DU FONDS D'ADMINISTRATION GÉNÉRALE PAR ÉLÈVE - 2000-2001

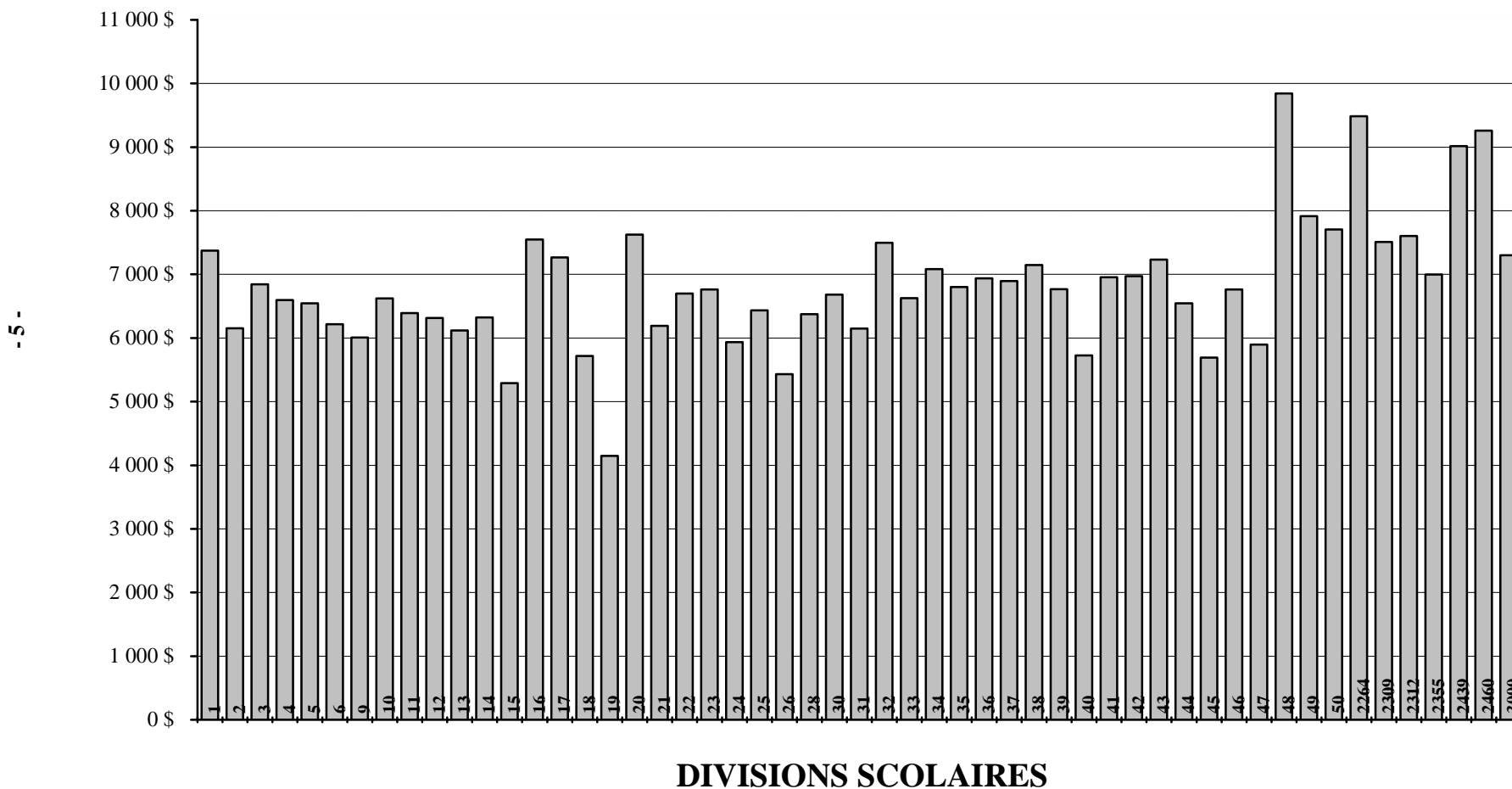

		ENSEIGNEMENT ORDINAIRE						
		ÉCOLES À VOIE UNIQUE *			ÉCOLES À DOUBLE VOIE **			
N°	DIVISION OU DISTRICT	ANGLAIS	FRANÇAIS	IMMERSION FRANÇAISE	ANGLAIS	FRANÇAIS	IMMERSION FRANÇAISE	AUTRES PROGRAMMES BILINGUES
1	WINNIPEG	23 219,5		851,0	2 898,0		1 536,5	302,0
2	ST. JAMES-ASSINIBOIA	6 334,1		664,0	898,9		516,0	
3	ASSINIBOINE SOUTH	3 249,0		155,5	1 560,5		929,0	
4	ST-BONIFACE	3 769,5	475,5	1 395,0				
5	FORT GARRY	5 268,0		792,5	797,0		175,0	
6	ST-VITAL	6 968,0		1 911,5				
9	RIVER EAST	7 356,0			3 240,0		1 128,0	624,5
10	SEVEN OAKS	4 882,5		179,0	2 605,5		671,5	219,5
11	LORD SELKIRK	3 224,0		171,5	915,0		67,0	127,0
12	TRANSCONA-SPRINGFIELD	5 279,4		1 124,0	1 040,0		205,0	143,0
13	AGASSIZ	2 243,7			673,0		228,0	
14	RIVIÈRE SEINE	1 560,0		643,0	779,0		472,0	
15	HANOVER	5 556,0						
16	BOUNDARY	728,5						
17	RIVIÈRE ROUGE	31,5	155,0	324,0				
18	RHINELAND	1 470,0						
19	MORRIS-MACDONALD	4 729,9						
20	WHITE HORSE PLAIN	486,0		126,0	239,0		114,0	
21	INTERLAKE	3 447,5						
22	EVERGREEN	1 713,5						
23	LAKESHORE	1 376,5						
24	PORTAGE-LA-PRAIRIE	3 065,5			280,0		249,5	
25	MIDLAND	1 558,9						
26	GARDEN VALLEY	2 628,0						
28	MOUNTAIN	414,0		65,5	221,0	171,5	66,0	
30	PINE CREEK	1 326,5						
31	BEAUTIFUL PLAINS	1 639,5						
32	TURTLE RIVER	806,0	46,0					
33	DAUPHIN-OCBRE	1 224,5		108,0	255,0		18,0	118,0
34	DUCK MOUNTAIN	757,0						
35	SWAN VALLEY	1 557,5			182,5		106,0	
36	INTERMOUNTAIN	1 038,5						
37	PELLY TRAIL	916,0						
38	BIRDTAIL RIVER	1 239,0						
39	ROLLING RIVER	2 155,0						
40	BRANDON	5 947,5			709,0		447,5	
41	FORT LA BOSSE	1 672,0						
42	SOURIS VALLEY	1 112,0						
43	ANTLER RIVER	840,5						
44	TURTLE MOUNTAIN	1 381,0						
45	KELSEY	1 278,0			494,0		168,0	
46	FLIN FLON	1 138,5			223,5		107,0	
47	WESTERN	938,2			433,0		96,0	
48	FRONTIER	5 378,7						
49	D.S.F.M.		4 254,0					
50	PRAIRIE SPIRIT	1 843,0						
2264	CHURCHILL	202,5						
2309	SNOW LAKE	262,0						
2312	LYNN LAKE	220,5						
2355	MYSTERY LAKE	2 749,3			183,2		205,3	
2439	SPRAGUE CONSOLIDATED	128,0						
2460	LEAF RAPIDS	310,0						
3000	WPG. TECHNICAL COLLEGE	37,5						
	<b>PROVINCE</b>	<b>138 658,2</b>	<b>4 930,5</b>	<b>8 510,5</b>	<b>18 627,1</b>	<b>171,5</b>	<b>7 505,3</b>	<b>1 534,0</b>
2155	PINE FALLS	150,0						
2408	WHITESHELL	267,5						

\* AU MOINS 90 % DES INSCRIPTIONS EN ENSEIGNEMENT ORDINAIRE SONT DANS UN PROGRAMME DE LANGUE.

\*\* AUCUN PROGRAMME DE LANGUE CONSTITUE 90 % OU PLUS DES INSCRIPTIONS EN ENSEIGNEMENT ORDINAIRE.

N°	DIVISION OU DISTRICT	ENSEIGNEMENT ORDINAIRE			TOTAL
		ÉTUDES TECHNOLOGIQUES DU SECONDAIRE *	TOTAL	CLASSES POUR ÉLÈVES EN DIFFICULTÉ	INSCRIPTIONS É.T.P M à S4
1	WINNIPEG	546,0	29 353,0	896,0	30 249,0
2	ST. JAMES-ASSINIBOIA	695,4	9 108,4	131,0	9 239,4
3	ASSINIBOINE SOUTH		5 894,0		5 894,0
4	ST-BONIFACE	130,0	5 770,0	96,0	5 866,0
5	FORT GARRY		7 032,5	43,0	7 075,5
6	ST-VITAL		8 879,5	98,0	8 977,5
9	RIVER EAST	316,0	12 664,5	218,0	12 882,5
10	SEVEN OAKS	140,0	8 698,0	34,0	8 732,0
11	LORD SELKIRK	240,0	4 744,5	13,0	4 757,5
12	TRANSCONA-SPRINGFIELD	108,6	7 900,0	60,0	7 960,0
13	AGASSIZ		3 144,7	8,0	3 152,7
14	RIVIÈRE SEINE		3 454,0		3 454,0
15	HANOVER	243,0	5 799,0	10,0	5 809,0
16	BOUNDARY	40,0	768,5		768,5
17	RIVIÈRE ROUGE	15,0	525,5	6,0	531,5
18	RHINELAND	80,0	1 550,0		1 550,0
19	MORRIS-MACDONALD	16,0	4 745,9		4 745,9
20	WHITE HORSE PLAIN		965,0	6,0	971,0
21	INTERLAKE		3 447,5	13,0	3 460,5
22	EVERGREEN	20,0	1 733,5		1 733,5
23	LAKESHORE	35,0	1 411,5		1 411,5
24	PORTAGE-LA-PRAIRIE	45,0	3 640,0	120,0	3 760,0
25	MIDLAND		1 558,9		1 558,9
26	GARDEN VALLEY	67,5	2 695,5	45,0	2 740,5
28	MOUNTAIN		938,0		938,0
30	PINE CREEK		1 326,5	16,0	1 342,5
31	BEAUTIFUL PLAINS		1 639,5	46,0	1 685,5
32	TURTLE RIVER		852,0		852,0
33	DAUPHIN-OCBRE	117,5	1 841,0	8,0	1 849,0
34	DUCK MOUNTAIN		757,0		757,0
35	SWAN VALLEY	151,0	1 997,0		1 997,0
36	INTERMOUNTAIN		1 038,5		1 038,5
37	PELLY TRAIL	65,0	981,0		981,0
38	BIRDTAIL RIVER		1 239,0		1 239,0
39	ROLLING RIVER	17,0	2 172,0		2 172,0
40	BRANDON	315,0	7 419,0	179,0	7 598,0
41	FORT LA BOSSE	30,0	1 702,0		1 702,0
42	SOURIS VALLEY		1 112,0		1 112,0
43	ANTLER RIVER		840,5		840,5
44	TURTLE MOUNTAIN		1 381,0		1 381,0
45	KELSEY	32,0	1 972,0	20,0	1 992,0
46	FLIN FLON		1 469,0	60,0	1 529,0
47	WESTERN		1 467,2	10,0	1 477,2
48	FRONTIER	37,8	5 416,5	26,0	5 442,5
49	D.S.F.M.	30,0	4 284,0	50,0	4 334,0
50	PRAIRIE SPIRIT		1 843,0		1 843,0
2264	CHURCHILL		202,5		202,5
2309	SNOW LAKE		262,0		262,0
2312	LYNN LAKE		220,5		220,5
2355	MYSTERY LAKE	103,7	3 241,5	78,0	3 319,5
2439	SPRAGUE CONSOLIDATED		128,0	9,0	137,0
2460	LEAF RAPIDS		310,0		310,0
3000	WPG. TECHNICAL COLLEGE	636,5	674,0		674,0
	<b>PROVINCE</b>	<b>4 273,0</b>	<b>184 210,1</b>	<b>2 299,0</b>	<b>186 509,1</b>
2155	PINE FALLS		150,0		150,0
2408	WHITESHELL		267,5		267,5

\* ANCIENNEMENT LA FONCTION 300 - ENSEIGNEMENT PROFESSIONNEL INDUSTRIEL.



INSCRIPTIONS - ÉLÈVES PRÉSENTS, SELON LE SYSTÈME COMPTABLE FRAME, ET ADMISSIBLES  
CHIFFRES RÉELS ET PRÉVISIONS DU BUDGET 2000-2001

N°	DIVISION OU DISTRICT	ÉLÈVES PRÉSENTS *			FRAME **	ADMISSIBLES ***
		CHIFFRES RÉELS			PRÉVISIONS	CHIFFRES RÉELS
		INSCRIPTIONS PM à S4	INSCRIPTIONS PM	INSCRIPTIONS M à S4	INSCRIPTIONS É.T.P - M à S4	INSCRIPTIONS
1	WINNIPEG	33 658	1 969	31 689	30 249,0	29 924,9
2	ST. JAMES-ASSINIBOIA	9 594		9 594	9 239,4	9 139,4
3	ASSINIBOINE SOUTH	6 899		6 899	5 894,0	6 538,8
4	ST-BONIFACE	6 051		6 051	5 866,0	5 796,8
5	FORT GARRY	7 434		7 434	7 075,5	7 036,2
6	ST-VITAL	9 320		9 320	8 977,5	8 960,9
9	RIVER EAST	13 521		13 521	12 882,5	12 861,6
10	SEVEN OAKS	9 036		9 036	8 732,0	8 686,9
11	LORD SELKIRK	4 937		4 937	4 757,5	4 677,0
12	TRANSCONA-SPRINGFIELD	8 683		8 683	7 960,0	8 088,2
13	AGASSIZ	3 618		3 618	3 152,7	3 074,5
14	RIVIÈRE SEINE	3 750		3 750	3 454,0	3 599,6
15	HANOVER	5 934		5 934	5 809,0	5 695,1
16	BOUNDARY	793		793	768,5	740,1
17	RIVIÈRE ROUGE	548		548	531,5	523,0
18	RHINELAND	1 763		1 763	1 550,0	1 542,2
19	MORRIS-MACDONALD	5 773		5 773	4 745,9	4 745,9
20	WHITE HORSE PLAIN	1 023		1 023	971,0	979,6
21	INTERLAKE	3 634		3 634	3 460,5	3 482,2
22	EVERGREEN	1 831		1 831	1 733,5	1 763,9
23	LAKESHORE	1 479		1 479	1 411,5	1 368,9
24	PORTAGE-LA-PRAIRIE	3 884		3 884	3 760,0	3 675,8
25	MIDLAND	1 714		1 714	1 558,9	1 599,8
26	GARDEN VALLEY	2 866		2 866	2 740,5	2 719,0
28	MOUNTAIN	1 000		1 000	938,0	880,4
30	PINE CREEK	1 426		1 426	1 342,5	1 367,9
31	BEAUTIFUL PLAINS	1 767		1 767	1 685,5	1 700,0
32	TURTLE RIVER	903		903	852,0	872,7
33	DAUPHIN-OCBRE	1 958		1 958	1 849,0	1 872,6
34	DUCK MOUNTAIN	776		776	757,0	706,5
35	SWAN VALLEY	2 075		2 075	1 997,0	1 908,7
36	INTERMOUNTAIN	1 166		1 166	1 038,5	1 079,0
37	PELLY TRAIL	1 046		1 046	981,0	948,5
38	BIRDTAIL RIVER	1 329		1 329	1 239,0	1 189,3
39	ROLLING RIVER	2 346		2 346	2 172,0	2 172,2
40	BRANDON	7 873		7 873	7 598,0	7 444,2
41	FORT LA BOSSE	1 788		1 788	1 702,0	1 632,4
42	SOURIS VALLEY	1 214		1 214	1 112,0	1 139,2
43	ANTLER RIVER	893		893	840,5	860,5
44	TURTLE MOUNTAIN	1 466		1 466	1 381,0	1 380,0
45	KELSEY	1 936		1 936	1 992,0	1 832,4
46	FLIN FLON	1 645		1 645	1 529,0	1 405,0
47	WESTERN	1 572		1 572	1 477,2	1 470,2
48	FRONTIER	5 818	383	5 435	5 442,5	2 597,4
49	D.S.F.M.	4 524		4 524	4 334,0	4 343,0
50	PRAIRIE SPIRIT	1 976		1 976	1 843,0	1 881,6
2264	CHURCHILL	214		214	202,5	202,5
2309	SNOW LAKE	271		271	262,0	262,0
2312	LYNN LAKE	234		234	220,5	220,5
2355	MYSTERY LAKE	3 551		3 551	3 319,5	3 316,1
2439	SPRAGUE CONSOLIDATED	153		153	137,0	137,0
2460	LEAF RAPIDS	327		327	310,0	310,0
3000	WPG. TECHNICAL COLLEGE				674,0	
	<b>PROVINCE</b>	<b>198 990</b>	<b>2 352</b>	<b>196 638</b>	<b>186 509,1</b>	<b>182 352,1</b>
2155	PINE FALLS	153		153	150,0	103,5
2408	WHITESHELL	276		276	267,5	256,5

\* ÉLÈVES ÉTUDIANT À L'ÉCOLE, QU'ILS COMPTENT OU NON AUX FINS DES SUBVENTIONS (CHIFFRES RÉELS AU 30 SEPTEMBRE 1999).

\*\* NOMBRE TOTAL D'ÉLÈVES INSCRITS À L'ÉCOLE REDRESSÉ AFIN DE TENIR COMPTE DES ÉQUIVALENTS TEMPS PLEIN (É.T.P.). ÉQUIVALENT TEMPS PLEIN S'ENTEND DU NOMBRE D'ÉLÈVES CALCULÉ SELON LE TEMPS DE PRÉSENCE À L'ÉCOLE - P. EX. UN ÉLÈVE DE MATERNELLE COMPTE POUR 1/2 ÉLÈVE. CE TOTAL EST LE MÊME QUE CELUI INSCRIT À LA PAGE 7 ET EST CALCULÉ EN FONCTION DES CHIFFRES APPROXIMATIFS AU 30 SEPTEMBRE 2000 TELS QU'ILS FIGURENT DANS LES BUDGETS SOUMIS PAR LES DIVISIONS SCOLAIRES.

NOMBRE D'ÉLÈVES PAR ENSEIGNANT SELON LE SYSTÈME COMPTABLE FRAME  
30 SEPTEMBRE 2000

N°	DIVISION OU DISTRICT	ENSEIGNEMENT ORDINAIRE *	AGENT D'ÉDUCATION **
1	WINNIPEG	18,6	14,3
2	ST. JAMES-ASSINIBOIA	19,2	15,7
3	ASSINIBOINE SOUTH	18,8	14,8
4	ST-BONIFACE	19,9	15,1
5	FORT GARRY	19,6	15,3
6	ST-VITAL	19,2	15,7
9	RIVER EAST	19,4	15,7
10	SEVEN OAKS	19,4	15,9
11	LORD SELKIRK	18,8	15,9
12	TRANSCONA-SPRINGFIELD	20,1	15,9
13	AGASSIZ	19,5	15,6
14	RIVIÈRE SEINE	20,1	16,7
15	HANOVER	20,6	17,9
16	BOUNDARY	15,8	13,9
17	RIVIÈRE ROUGE	17,1	13,6
18	RHINELAND	21,2	17,2
19	MORRIS-MACDONALD	27,1	24,4
20	WHITE HORSE PLAIN	16,4	13,6
21	INTERLAKE	19,5	15,8
22	EVERGREEN	19,8	16,6
23	LAKESHORE	18,6	15,4
24	PORTAGE-LA-PRAIRIE	18,9	15,9
25	MIDLAND	18,1	15,9
26	GARDEN VALLEY	19,4	16,7
28	MOUNTAIN	18,0	15,5
30	PINE CREEK	17,7	15,3
31	BEAUTIFUL PLAINS	18,1	15,6
32	TURTLE RIVER	17,1	14,7
33	DAUPHIN-OCBRE	19,6	15,7
34	DUCK MOUNTAIN	17,3	14,6
35	SWAN VALLEY	19,1	16,0
36	INTERMOUNTAIN	17,5	14,7
37	PELLE TRAIL	17,6	15,1
38	BIRDTAIL RIVER	16,8	14,2
39	ROLLING RIVER	16,0	14,0
40	BRANDON	20,1	16,1
41	FORT LA BOSSE	17,6	14,7
42	SOURIS VALLEY	17,4	15,1
43	ANTLER RIVER	16,2	13,7
44	TURTLE MOUNTAIN	17,1	14,9
45	KELSEY	22,2	17,9
46	FLIN FLON	17,3	15,1
47	WESTERN	19,6	16,7
48	FRONTIER	17,1	14,1
49	D.S.F.M.	16,1	13,2
50	PRAIRIE SPIRIT	17,3	14,3
2264	CHURCHILL	15,0	12,4
2309	SNOW LAKE	14,8	13,3
2312	LYNN LAKE	13,0	11,6
2355	MYSTERY LAKE	19,9	15,2
2439	SPRAGUE CONSOLIDATED	15,7	13,8
2460	LEAF RAPIDS	14,1	11,7
3000	WPG. TECHNICAL COLLEGE		18,1
	<b>PROVINCE</b>	<b>19,0</b>	<b>15,4</b>
2155	PINE FALLS	17,1	15,4
2408	WHITESHELL	12,8	10,7

\* SELON LE CODE D'ARTICLE 330 DU PERSONNEL PÉDAGOGIQUE - ENSEIGNANTS ET LES STATISTIQUES SUR LES ÉLÈVES INDIQUÉES DANS LA FONCTION 100. LES ENSEIGNANTS D'ÉDUCATION PHYSIQUE, DE MUSIQUE, D'ANGLAIS LANGUE SECONDE, ETC. SONT INCLUS EN PLUS DES ENSEIGNANTS TRAVAILLANT EN CLASSES ORDINAIRES. LE PERSONNEL SCOLAIRE ADMINISTRATIF EST EXCLU.

\*\* FONDÉ SUR LE TOTAL DU PERSONNEL PÉDAGOGIQUE - ENSEIGNANTS (À L'EXCLUSION DE L'ÉDUCATION COMMUNAUTAIRE), AINSI QUE SUR CEUX DU PERSONNEL SCOLAIRE ADMINISTRATIF - P. EX. LES CHEFS DE DÉPARTEMENT, LES COORDONNATEURS, LES DIRECTEURS ET DIRECTEURS ADJOINTS - ET DES INSCRIPTIONS DE LA MATERNELLE AU SECONDAIRE 4. LES ADMINISTRATEURS DIVISIONNAIRES (FONCTION 500) SONT EXCLUS. BIEN QUE CETTE DÉFINITION SOIT COMPATIBLE AVEC CELLE DE STATISTIQUE CANADA, LE NOMBRE PROVINCIAL D'ÉLÈVES PAR ENSEIGNANT POURRAIT NE PAS CORRESPONDRE EXACTEMENT, CAR LES SOURCES DES DONNÉES SONT DIFFÉRENTES.

**FONDS D'ADMINISTRATION GÉNÉRALE - BUDGET 2000-2001  
DÉPENSES CONSOLIDÉES**

OBJET							
	SALAIRES	AVANTAGES SOCIAUX ET INDEMNITÉS DES EMPLOYÉS	SERVICES	FOURNITURES ET MATÉRIEL	SERVICE DE LA DETTE	TRANSFERTS	TOTAUX
<b>100 ENSEIGNEMENT ORDINAIRE</b>	626 369 768	39 429 151	15 737 057	52 801 971			734 337 947
<b>200 ÉDUCATION DE L'ENFANCE EN DIFFICULTÉ</b>	141 619 307	12 666 774	7 546 604	3 243 098			165 075 782
<b>400 ÉDUCATION ET SERVICES COMMUNAUTAIRES</b>	6 534 792	504 072	594 945	308 381			7 942 190
<b>500 ADMINISTRATION DE LA DIVISION</b>	27 801 477	3 187 137	11 282 597	2 271 912			44 543 123
<b>600 SERVICES PEDAGOGIQUES ET DE SOUTIEN AUX ÉLÈVES</b>	46 018 569	3 570 291	7 463 946	6 410 931			63 463 737
<b>700 TRANSPORT DES ÉLÈVES</b>	22 846 981	2 969 403	13 245 631	9 871 749			48 933 764
<b>800 FONCTIONNEMENT ET ENTRETIEN</b>	64 037 226	9 429 322	58 402 121	12 385 464			144 254 133
<b>900 IMPÔTS</b>					3 337 676	29 213 373 *	32 551 049
<b>TOTAUX</b>	<b>935 228 119</b>	<b>71 756 150</b>	<b>114 272 901</b>	<b>87 293 506</b>	<b>3 337 676</b>	<b>29 213 373</b>	<b>1 241 101 725</b>

\* TRANSFERTS DES FRAIS ET TAXES SUR LES SALAIRES :  
AUTRES AUTORITÉS GOUVERNEMENTALES 20 044 647  
TRANSFERTS INTERFONDS 9 168 726

# FONDS D'ADMINISTRATION GÉNÉRALE 2000-20001

## DÉPENSES PAR OBJET

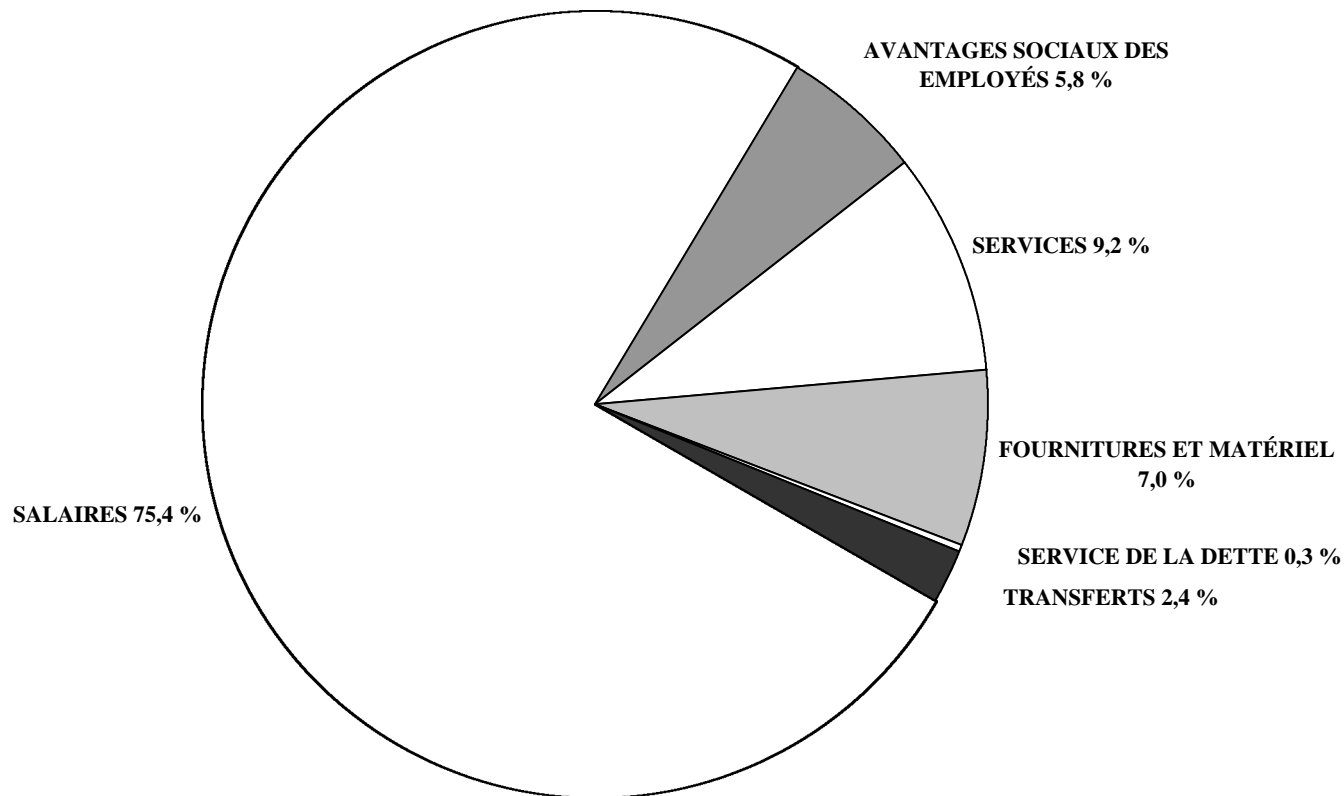

**DÉPENSES CONSOLIDÉES PAR ARTICLE DE DEUXIÈME CATÉGORIE  
EXPRIMÉES EN POURCENTAGE DES DÉPENSES DU FONDS D'ADMINISTRATION GÉNÉRALE**

FONCTION								
	ENSEIGNEMENT ORDINAIRE		ÉDUCATION DE L'ENFANCE EN DIFFICULTÉ		ÉDUCATION ET SERVICES COMMUNAUTAIRES		ADMINISTRATION DE LA DIVISION	
	MONTANT	%	MONTANT	%	MONTANT	%	MONTANT	%
<b>300 SALAIRES</b>	626 369 768	50,5	141 619 307	11,4	6 534 792	0,5	27 801 477	2,2
310 RÉMUNÉRATION DES COMMISSAIRES							3 124 174	0,3
320 CADRES, DIRIGEANTS ET SUPERVISEURS	48 697 163	3,9	4 939 698	0,4	915 870	0,1	12 562 645	1,0
330 ÉDUCATEURS - ENSEIGNANTS	536 079 774	43,2	63 121 326	5,1	4 410 740	0,4		
350 ÉDUCATEURS - AUTRES	14 020 916	1,1	56 068 723	4,5	573 179	0,0		
360 PERSONNEL TECHNIQUE, SPÉCIALISÉ ET DE SOUTIEN	1 999 031	0,2	1 676 128	0,1	273 686	0,0	1 797 068	0,1
370 PERSONNEL DE BUREAU ET AUTRE	22 192 755	1,8	1 742 079	0,1	361 317	0,0	9 470 383	0,8
380 SPÉCIALISTES			14 063 703	1,1				
390 TECHNOLOGIE DE L'INFORMATION	3 380 129	0,3	7 650	0,0			847 207	0,1
<b>400 AVANTAGES SOCIAUX ET INDEMNITÉS DES EMPLOYÉS</b>	39 429 151	3,2	12 666 774	1,0	504 072	0,0	3 187 137	0,3
<b>5-600 SERVICES</b>	15 737 057	1,3	7 546 604	0,6	594 945	0,0	11 282 597	0,9
510 SERVICES PROFESSIONNELS, TECHNIQUES ET SPÉCIALISÉS	1 525 218	0,1	5 897 255	0,5	355 751	0,0	2 235 902	0,2
520 COMMUNICATIONS	3 009 973	0,2	129 691	0,0	46 828	0,0	1 313 160	0,1
530 SERVICES PUBLICS								
540 DÉPLACEMENTS ET SUBSISTANCE	1 256 071	0,1	1 133 579	0,1	23 121	0,0	2 066 142	0,2
550 TRANSPORT DES ÉLÈVES								
560 DROITS DE SCOLARITÉ	517 678	0,0	44 600	0,0				
570 IMPRESSION ET RELIURE	384 867	0,0	24 036	0,0	77 600	0,0	378 787	0,0
580 PRIMES D'ASSURANCE ET D'ÉMISSION D'OBLIGATIONS							526 882	0,0
590 SERVICES D'ENTRETIEN ET DE RÉPARATION	2 609 411	0,2	37 200	0,0	9 175	0,0	280 952	0,0
610 LOCATIONS	1 907 373	0,2	35 607	0,0	18 700	0,0	658 000	0,1
620 TAXES								
630 PUBLICITÉ	103 001	0,0	12 301	0,0	52 970	0,0	585 743	0,0
640 COTISATIONS ET FRAIS	368 940	0,0	33 884	0,0	9 000	0,0	1 649 943	0,1
650 PERFECTIONNEMENT PROFESSIONNEL ET DU PERSONNEL	287 402	0,0	187 646	0,0	1 800	0,0	656 130	0,1
680 TECHNOLOGIE DE L'INFORMATION	3 767 123	0,3	10 805	0,0			930 956	0,1
<b>700 FOURNITURES, MATÉRIEL ET ÉQUIPEMENT</b>	52 801 971	4,3	3 243 098	0,3	308 381	0,0	2 271 912	0,2
710 FOURNITURES	23 143 671	1,9	2 222 171	0,2	197 823	0,0	1 241 165	0,1
740 MATÉRIELS SCOLAIRES ET MÉDIATIQUES	9 709 916	0,8	495 477	0,0	66 563	0,0	180 406	0,0
760 ÉQUIPEMENT DE MOINDRE IMPORTANCE	7 957 474	0,6	308 020	0,0	30 350	0,0	270 672	0,0
770 REDRESSEMENT POUR FINS D'INVENTAIRE	15 513	0,0						
780 TECHNOLOGIE DE L'INFORMATION	11 975 397	1,0	217 430	0,0	13 645	0,0	579 669	0,0
<b>900 TRANSFERTS</b>								
910 SERVICE DE LA DETTE								
960 DIVISIONS SCOLAIRES								
970 AUTRES ORGANISMES DU GOUVERNEMENT								
980 PARTICULIERS ET ORGANISMES PRIVÉS								
990 TRANSFERTS INTERFONDS								
999 COMPTES DÉBITÉS DE NOUVEAU								
<b>PROVINCE</b>	<b>734 337 947</b>	<b>59,2</b>	<b>165 075 782</b>	<b>13,3</b>	<b>7 942 190</b>	<b>0,6</b>	<b>44 543 123</b>	<b>3,6</b>

**DÉPENSES CONSOLIDÉES PAR ARTICLE DE DEUXIÈME CATÉGORIE  
EXPRIMÉES EN POURCENTAGE DES DÉPENSES DU FONDS D'ADMINISTRATION GÉNÉRALE**

FONCTION										
	SERVICES PÉDAGOGIQUES ET DE SOUTIEN AUX ÉLÈVES		TRANSPORT DES ÉLÈVES		FONCTIONNEMENT ET ENTRETIEN		IMPÔTS		TOTAL	
	MONTANT	%	MONTANT	%	MONTANT	%	MONTANT	%	MONTANT	%
<b>300 SALAIRES</b>	46 018 569	3,7	22 846 981	1,8	64 037 226	5,2			935 228 119	75,4
310 RÉMUNÉRATION DES COMMISSAIRES									3 124 174	0,3
320 CADRES, DIRIGEANTS ET SUPERVISEURS	2 919 270	0,2	1 624 984	0,1	3 117 433	0,3			74 777 063	6,0
330 ÉDUCATEURS - ENSEIGNANTS	29 764 923	2,4							633 376 763	51,0
350 ÉDUCATEURS - AUTRES	5 827 287	0,5	120 155	0,0					76 610 260	6,2
360 PERSONNEL TECHNIQUE, SPÉCIALISÉ ET DE SOUTIEN	4 453 141	0,4	20 298 091	1,6	59 884 772	4,8			90 381 917	7,3
370 PERSONNEL DE BUREAU ET AUTRE	2 584 773	0,2	803 751	0,1	973 853	0,1			38 128 911	3,1
380 SPÉCIALISTES									14 063 703	1,1
390 TECHNOLOGIE DE L'INFORMATION	469 175	0,0			61 168	0,0			4 765 329	0,4
<b>400 AVANTAGES SOCIAUX ET INDEMNITÉS DES EMPLOYÉS</b>	3 570 291	0,3	2 969 403	0,2	9 429 322	0,8			71 756 150	5,8
<b>5-600 SERVICES</b>	7 463 946	0,6	13 245 631	1,1	58 402 121	4,7			114 272 901	9,2
510 SERVICES PROFESSIONNELS, TECHNIQUES ET SPÉCIALISÉS	1 574 800	0,1	619 919	0,0	2 071 560	0,2			14 280 405	1,2
520 COMMUNICATIONS	127 329	0,0	166 878	0,0	424 316	0,0			5 218 175	0,4
530 SERVICES PUBLICS					33 422 600	2,7			33 422 600	2,7
540 DÉPLACEMENTS ET SUBSISTANCE	494 777	0,0	626 427	0,1	648 143	0,1			6 248 260	0,5
550 TRANSPORT DES ÉLÈVES			9 286 101	0,7					9 286 101	0,7
560 DROITS DE SCOLARITÉ									562 278	0,0
570 IMPRESSION ET RELIURE	119 309	0,0							984 599	0,1
580 PRIMES D'ASSURANCE ET D'ÉMISSION D'OBLIGATIONS	5 445	0,0	738 621	0,1	3 303 184	0,3			4 574 132	0,4
590 SERVICES D'ENTRETIEN ET DE RÉPARATION	292 698	0,0	1 498 170	0,1	12 710 436	1,0			17 438 042	1,4
610 LOCATIONS	78 000	0,0	167 633	0,0	1 582 389	0,1			4 447 702	0,4
620 TAXES					4 089 249	0,3			4 089 249	0,3
630 PUBLICITÉ	4 730	0,0	16 460	0,0	17 185	0,0			792 390	0,1
640 COTISATIONS ET FRAIS	130 472	0,0	24 772	0,0	17 228	0,0			2 234 239	0,2
650 PERFECTIONNEMENT PROFESSIONNEL ET DU PERSONNEL	4 332 310	0,3	100 100	0,0	96 136	0,0			5 661 524	0,5
680 TECHNOLOGIE DE L'INFORMATION	304 076	0,0	550	0,0	19 695	0,0			5 033 205	0,4
<b>700 FOURNITURES, MATÉRIEL ET ÉQUIPEMENT</b>	6 410 931	0,5	9 871 749	0,8	12 385 464	1,0			87 293 506	7,0
710 FOURNITURES	2 640 314	0,2	9 477 727	0,8	10 780 170	0,9			49 703 041	4,0
740 MATÉRIELS SCOLAIRES ET MÉDIATIQUES	2 995 585	0,2	5 425	0,0	114 891	0,0			13 568 263	1,1
760 ÉQUIPEMENT DE MOINDRE IMPORTANCE	249 528	0,0	375 597	0,0	1 451 203	0,1			10 642 844	0,9
770 REDRESSEMENT POUR FINS D'INVENTAIRE					10 000	0,0			25 513	0,0
780 TECHNOLOGIE DE L'INFORMATION	525 504	0,0	13 000	0,0	29 200	0,0			13 353 845	1,1
<b>900 TRANSFERTS</b>							32 551 049	2,6	32 551 049	2,6
910 SERVICE DE LA DETTE							3 337 676	0,3	3 337 676	0,3
960 DIVISIONS SCOLAIRES										
970 AUTRES ORGANISMES DU GOUVERNEMENT							20 044 647	1,6	20 044 647	1,6
980 PARTICULIERS ET ORGANISMES PRIVÉS										
990 TRANSFERTS INTERFONDS							9 168 726	0,7	9 168 726	0,7
999 COMPTES DÉBITÉS DE NOUVEAU										
<b>PROVINCE</b>	<b>63 463 737</b>	<b>5,1</b>	<b>48 933 764</b>	<b>3,9</b>	<b>144 254 133</b>	<b>11,6</b>	<b>32 551 049</b>	<b>2,6</b>	<b>1 241 101 725</b>	<b>100,0</b>

# FONDS D'ADMINISTRATION GÉNÉRALE 2000-20001

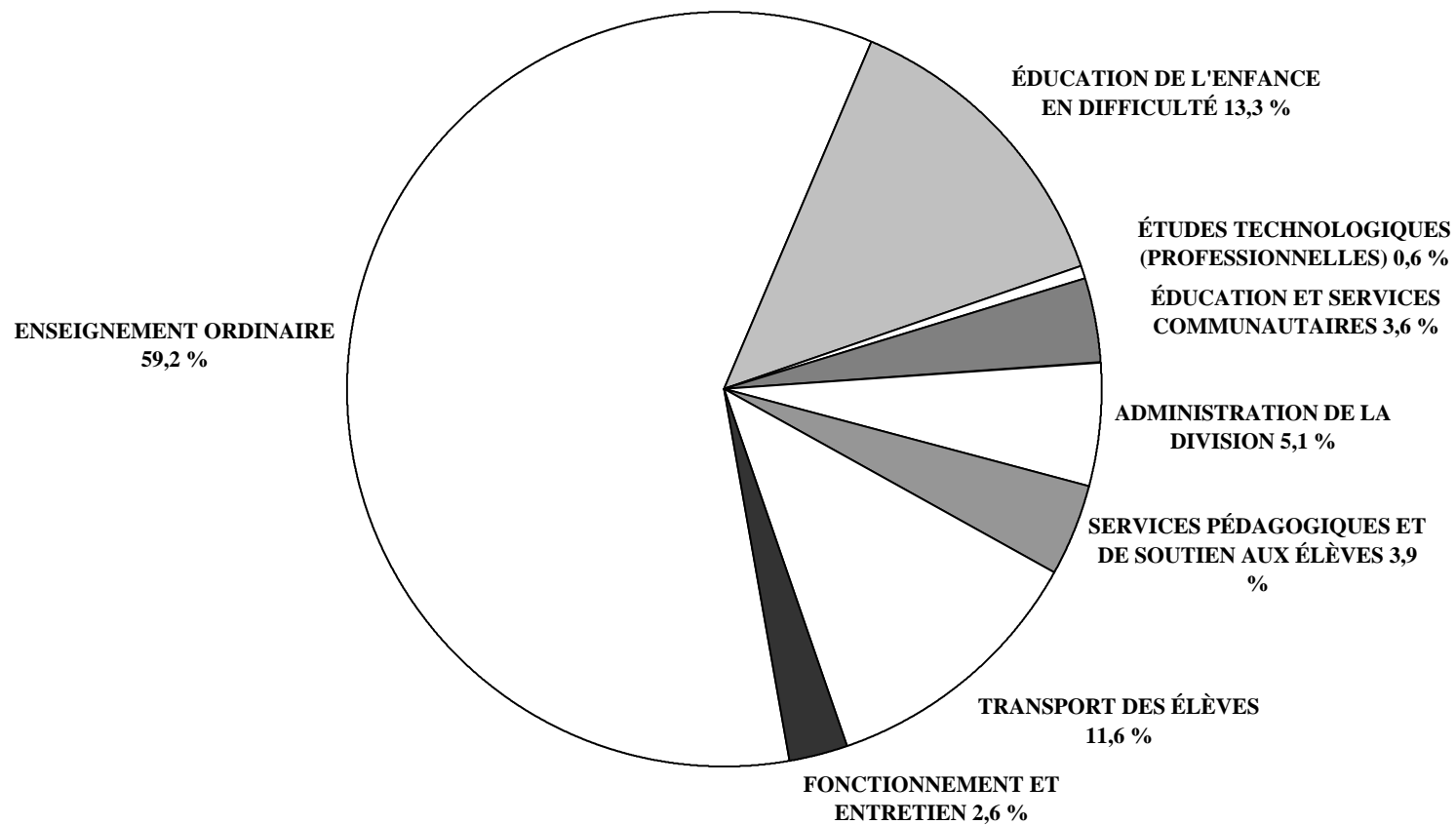

ANALYSE DES DÉPENSES PAR FONCTION  
FONDS D'ADMINISTRATION GÉNÉRALE - BUDGET 2000-2001

N°	DIVISION OU DISTRICT	ENSEIGNEMENT ORDINAIRE			ÉDUCATION DE L'ENFANCE EN DIFFICULTÉ			ÉDUCATION ET SERVICES COMMUNAUTAIRES		
		MONTANT	%	PAR ÉLÈVE	MONTANT	%	PAR ÉLÈVE	MONTANT	%	PAR ÉLÈVE
1	WINNIPEG	121 389 200	53,2	4 135	44 146 700	19,4	1 459	4 927 300	2,2	163
2	ST. JAMES-ASSINIBOIA	37 784 378	66,0	4 148	6 821 950	11,9	738	381 168	0,7	41
3	ASSINIBOINE SOUTH	24 633 359	61,0	4 179	6 028 740	14,9	1 023			
4	ST-BONIFACE	22 817 860	58,8	3 955	5 754 321	14,8	981	90 003	0,2	15
5	FORT GARRY	28 878 378	62,4	4 106	5 933 879	12,8	839			
6	ST-VITAL	35 010 454	62,6	3 943	7 101 194	12,7	791	97 231	0,2	11
9	RIVER EAST	47 640 035	61,3	3 762	10 479 486	13,5	813	368 595	0,5	29
10	SEVEN OAKS	35 797 096	61,9	4 116	6 582 806	11,4	754	53 257	0,1	6
11	LORD SELKIRK	19 549 640	63,7	4 120	3 309 055	10,8	696	283 075	0,9	60
12	TRANSCONA-SPRINGFIELD	31 316 815	62,1	3 964	6 609 322	13,1	830	169 218	0,3	21
13	AGASSIZ	11 830 797	61,3	3 762	2 156 771	11,2	684			
14	RIVIÈRE SEINE	12 907 012	59,1	3 737	2 400 675	11,0	695			
15	HANOVER	19 941 470	64,7	3 439	2 732 276	8,9	470	118 643	0,4	20
16	BOUNDARY	3 434 115	59,2	4 469	514 448	8,9	669			
17	RIVIÈRE ROUGE	2 096 474	54,3	3 989	569 297	14,7	1 071			
18	RHINELAND	5 188 104	58,5	3 347	1 111 752	12,5	717			
19	MORRIS-MACDONALD	14 416 720	73,2	3 038	1 415 400	7,2	298			
20	WHITE HORSE PLAIN	4 553 063	61,2	4 718	783 788	10,5	807	39 834	0,5	41
21	INTERLAKE	12 833 000	59,8	3 722	2 290 000	10,7	662	48 000	0,2	14
22	EVERGREEN	6 614 214	55,9	3 816	1 295 650	11,0	747	213 925	1,8	123
23	LAKESHORE	5 492 971	57,5	3 892	1 059 500	11,1	751			
24	PORTAGE-LA-PRAIRIE	13 695 948	61,4	3 763	2 928 860	13,1	779	1 636	0,0	0
25	MIDLAND	6 151 504	61,3	3 946	978 920	9,8	628			
26	GARDEN VALLEY	9 623 900	64,7	3 570	1 818 800	12,2	664			
28	MOUNTAIN	3 848 823	64,4	4 103	432 351	7,2	461			
30	PINE CREEK	5 256 111	58,6	3 962	841 609	9,4	627			
31	BEAUTIFUL PLAINS	6 188 088	59,7	3 774	1 090 414	10,5	647			
32	TURTLE RIVER	3 388 790	53,0	3 977	637 215	10,0	748			
33	DAUPHIN-OCBRE	6 907 362	56,4	3 752	1 741 593	14,2	942			
34	DUCK MOUNTAIN	3 180 695	59,3	4 202	329 280	6,1	435			
35	SWAN VALLEY	8 012 187	59,0	4 012	1 503 424	11,1	753	4 000	0,0	2
36	INTERMOUNTAIN	4 000 201	55,5	3 852	599 775	8,3	578			
37	PELTY TRAIL	4 036 508	59,7	4 115	579 749	8,6	591			
38	BIRDTAIL RIVER	4 867 214	55,0	3 928	929 692	10,5	750			
39	ROLLING RIVER	9 334 560	63,5	4 298	1 075 700	7,3	495			
40	BRANDON	27 027 400	62,1	3 643	6 107 400	14,0	804	42 900	0,1	6
41	FORT LA BOSSE	6 928 263	57,8	4 071	1 300 144	10,8	764	155 940	1,3	92
42	SOURIS VALLEY	4 592 762	59,2	4 130	866 950	11,2	780			
43	ANTLER RIVER	3 686 165	60,5	4 386	508 500	8,3	605	15 000	0,2	18
44	TURTLE MOUNTAIN	5 277 222	58,4	3 821	1 123 782	12,4	814			
45	KELSEY	6 790 399	59,8	3 443	1 251 875	11,0	628	11 450	0,1	6
46	FLIN FLON	6 256 634	60,5	4 259	1 026 922	9,9	672			
47	WESTERN	5 357 925	61,5	3 652	883 745	10,1	598			
48	FRONTIER	24 517 606	45,2	4 526	7 839 567	14,5	1 440	602 728	1,1	111
49	D.S.F.M.	20 461 322	59,6	4 776	3 679 724	10,7	849	20 000	0,1	5
50	PRAIRIE SPIRIT	7 899 400	55,6	4 286	1 610 800	11,3	874			
2264	CHURCHILL	1 090 814	56,6	5 387	234 533	12,2	1 158	8 229	0,4	41
2309	SNOW LAKE	1 284 710	65,3	4 903	153 865	7,8	587			
2312	LYNN LAKE	1 012 828	60,4	4 593	214 934	12,8	975			
2355	MYSTERY LAKE	14 321 635	61,6	4 418	3 010 985	13,0	907	2 000	0,0	1
2439	SPRAGUE CONSOLIDATED	559 578	45,3	4 372	266 182	21,5	1 943			
2460	LEAF RAPIDS	1 767 415	61,6	5 701	224 300	7,8	724			
3000	WPG. TECHNICAL COLLEGE	2 888 823	55,5	4 286	187 182	3,6	278	288 058	5,5	427
	<b>PROVINCE</b>	<b>734 337 947</b>	<b>59,2</b>	<b>3 986</b>	<b>165 075 782</b>	<b>13,3</b>	<b>885</b>	<b>7 942 190</b>	<b>0,6</b>	<b>43</b>
2155	PINE FALLS	853 397	71,5	5 689	75 772	6,3	505	700	0,1	5
2408	WHITESHELL	1 536 934	65,0	5 746	155 311	6,6	581	3 500	0,1	13



N°	DIVISION OU DISTRICT	ADMINISTRATION DE LA DIVISION			SERVICES PÉDAGOGIQUES ET DE SOUTIEN AUX ÉLÈVES			TRANSPORT DES ÉLÈVES		
		MONTANT	%	PAR ÉLÈVE	MONTANT	%	PAR ÉLÈVE	MONTANT	%	PAR ÉLÈVE
1	WINNIPEG	6 789 400	3,0	224	12 511 800	5,5	414	2 674 800	1,2	88
2	ST. JAMES-ASSINIBOIA	1 895 201	3,3	205	2 770 952	4,8	300	769 800	1,3	83
3	ASSINIBOINE SOUTH	1 649 360	4,1	280	2 534 175	6,3	430	539 410	1,3	92
4	ST-BONIFACE	1 240 990	3,2	212	2 506 071	6,5	427	623 567	1,6	106
5	FORT GARRY	1 959 303	4,2	277	3 456 631	7,5	489	619 048	1,3	87
6	ST-VITAL	1 961 180	3,5	218	3 644 931	6,5	406	797 178	1,4	89
9	RIVER EAST	2 201 275	2,8	171	4 907 706	6,3	381	1 853 810	2,4	144
10	SEVEN OAKS	1 987 396	3,4	228	3 125 364	5,4	358	1 646 813	2,8	189
11	LORD SELKIRK	768 800	2,5	162	1 032 780	3,4	217	1 608 475	5,2	338
12	TRANSCONA-SPRINGFIELD	1 346 796	2,7	169	2 518 616	5,0	316	1 971 091	3,9	248
13	AGASSIZ	575 302	3,0	182	658 169	3,4	209	1 340 535	7,0	425
14	RIVIÈRE SEINE	814 679	3,7	236	708 955	3,2	205	1 633 343	7,5	473
15	HANOVER	835 243	2,7	144	1 033 516	3,4	178	1 679 321	5,4	289
16	BOUNDARY	229 271	4,0	298	187 202	3,2	244	589 417	10,2	767
17	RIVIÈRE ROUGE	194 820	5,0	367	182 755	4,7	344	319 189	8,3	601
18	RHINELAND	344 682	3,9	222	277 371	3,1	179	584 385	6,6	377
19	MORRIS-MACDONALD	672 500	3,4	142	459 400	2,3	97	930 500	4,7	196
20	WHITE HORSE PLAIN	361 230	4,9	372	197 137	2,6	203	519 103	7,0	535
21	INTERLAKE	636 500	3,0	184	989 500	4,6	286	1 531 000	7,1	442
22	EVERGREEN	434 475	3,7	251	516 515	4,4	298	850 150	7,2	490
23	LAKESHORE	317 700	3,3	225	326 832	3,4	232	1 072 850	11,2	760
24	PORTAGE-LA-PRAIRIE	674 520	3,0	179	1 049 442	4,7	279	683 175	3,1	182
25	MIDLAND	392 330	3,9	252	283 518	2,8	182	790 820	7,9	507
26	GARDEN VALLEY	476 800	3,2	174	609 600	4,1	222	587 850	3,9	215
28	MOUNTAIN	297 385	5,0	317	172 067	2,9	183	466 373	7,8	497
30	PINE CREEK	359 253	4,0	268	413 171	4,6	308	794 261	8,9	592
31	BEAUTIFUL PLAINS	401 562	3,9	238	387 326	3,7	230	763 838	7,4	453
32	TURTLE RIVER	346 602	5,4	407	284 285	4,4	334	694 591	10,9	815
33	DAUPHIN-OCBRE	483 543	3,9	262	767 418	6,3	415	601 954	4,9	326
34	DUCK MOUNTAIN	230 020	4,3	304	194 770	3,6	257	542 510	10,1	717
35	SWAN VALLEY	504 507	3,7	253	469 053	3,5	235	1 109 843	8,2	556
36	INTERMOUNTAIN	251 111	3,5	242	357 375	5,0	344	808 474	11,2	779
37	PELLEY TRAIL	284 357	4,2	290	218 698	3,2	223	819 441	12,1	835
38	BIRDTAIL RIVER	402 963	4,5	325	360 566	4,1	291	961 517	10,9	776
39	ROLLING RIVER	604 925	4,1	279	489 285	3,3	225	1 361 150	9,3	627
40	BRANDON	1 412 200	3,2	186	2 444 300	5,6	322	1 102 300	2,5	145
41	FORT LA BOSSE	471 550	3,9	277	382 648	3,2	225	978 660	8,2	575
42	SOURIS VALLEY	322 923	4,2	290	281 581	3,6	253	653 355	8,4	588
43	ANTLER RIVER	282 100	4,6	336	195 650	3,2	233	578 500	9,5	688
44	TURTLE MOUNTAIN	349 104	3,9	253	329 254	3,6	238	704 401	7,8	510
45	KELSEY	525 095	4,6	264	734 830	6,5	369	377 140	3,3	189
46	FLIN FLON	541 102	5,2	354	555 625	5,4	363	166 476	1,6	109
47	WESTERN	348 359	4,0	236	509 814	5,9	345	353 522	4,1	239
48	FRONTIER	3 120 497	5,8	573	2 601 065	4,8	478	4 722 648	8,7	868
49	D.S.F.M.	1 391 010	4,1	321	2 092 692	6,1	483	2 530 191	7,4	584
50	PRAIRIE SPIRIT	593 200	4,2	322	586 500	4,1	318	1 261 900	8,9	685
2264	CHURCHILL	150 459	7,8	743	63 362	3,3	313	65 317	3,4	323
2309	SNOW LAKE	137 000	7,0	523	53 803	2,7	205	35 000	1,8	134
2312	LYNN LAKE	117 011	7,0	531	37 945	2,3	172	12 200	0,7	55
2355	MYSTERY LAKE	922 885	4,0	278	1 330 219	5,7	401	91 626	0,4	28
2439	SPRAGUE CONSOLIDATED	75 350	6,1	550	39 988	3,2	292	133 446	10,8	974
2460	LEAF RAPIDS	203 400	7,1	656	84 642	2,9	273	27 500	1,0	89
3000	WPG. TECHNICAL COLLEGE	653 897	12,6	970	536 868	10,3	797			
	<b>PROVINCE</b>	<b>44 543 123</b>	<b>3,6</b>	<b>239</b>	<b>63 463 737</b>	<b>5,1</b>	<b>340</b>	<b>48 933 764</b>	<b>3,9</b>	<b>262</b>
2155	PINE FALLS	34 513	2,9	230	35 620	3,0	237	52 373	4,4	349
2408	WHITESHELL	169 915	7,2	635	121 255	5,1	453	24 700	1,0	92

ANALYSE DES DÉPENSES PAR FONCTION  
FONDS D'ADMINISTRATION GÉNÉRALE - BUDGET 2000-2001

N°	DIVISION OU DISTRICT	FONCTIONNEMENT ET ENTRETIEN			IMPÔTS		
		MONTANT	%	PAR ÉLÈVE	MONTANT	%	PAR ÉLÈVE
1	WINNIPEG	31 027 200	13,6	1 026	4 508 500	2,0	149
2	ST. JAMES-ASSINIBOIA	6 062 291	10,6	656	756 318	1,3	82
3	ASSINIBOINE SOUTH	4 132 000	10,2	701	835 400	2,1	142
4	ST-BONIFACE	4 667 043	12,0	796	1 086 000	2,8	185
5	FORT GARRY	4 356 167	9,4	616	1 104 423	2,4	156
6	ST-VITAL	6 053 851	10,8	674	1 222 400	2,2	136
9	RIVER EAST	8 457 000	10,9	656	1 847 830	2,4	143
10	SEVEN OAKS	7 180 249	12,4	822	1 502 005	2,6	172
11	LORD SELKIRK	3 186 225	10,4	670	945 969	3,1	199
12	TRANSCONA-SPRINGFIELD	4 732 579	9,4	595	1 761 073	3,5	221
13	AGASSIZ	1 924 524	10,0	610	798 779	4,1	253
14	RIVIÈRE SEINE	2 553 796	11,7	739	820 971	3,8	238
15	HANOVER	3 198 319	10,4	551	1 302 476	4,2	224
16	BOUNDARY	631 039	10,9	821	217 000	3,7	282
17	RIVIÈRE ROUGE	376 396	9,7	708	123 339	3,2	232
18	RHINELAND	1 049 962	11,8	677	306 000	3,5	197
19	MORRIS-MACDONALD	1 290 000	6,6	272	503 000	2,6	106
20	WHITE HORSE PLAIN	656 195	8,8	676	334 380	4,5	344
21	INTERLAKE	2 405 000	11,2	695	742 000	3,5	214
22	EVERGREEN	1 369 750	11,6	790	534 862	4,5	309
23	LAKESHORE	893 821	9,4	633	384 382	4,0	272
24	PORTAGE-LA-PRAIRIE	2 626 797	11,8	699	662 104	3,0	176
25	MIDLAND	1 047 825	10,4	672	386 980	3,9	248
26	GARDEN VALLEY	1 396 200	9,4	509	370 000	2,5	135
28	MOUNTAIN	571 466	9,6	609	189 000	3,2	201
30	PINE CREEK	892 888	10,0	665	414 594	4,6	309
31	BEAUTIFUL PLAINS	1 165 254	11,2	691	366 500	3,5	217
32	TURTLE RIVER	789 888	12,4	927	248 116	3,9	291
33	DAUPHIN-OCBRE	1 423 542	11,6	770	329 570	2,7	178
34	DUCK MOUNTAIN	787 492	14,7	1 040	98 000	1,8	129
35	SWAN VALLEY	1 545 057	11,4	774	436 905	3,2	219
36	INTERMOUNTAIN	919 711	12,8	886	270 580	3,8	261
37	PELLE TRAIL	724 338	10,7	738	100 000	1,5	102
38	BIRDTAIL RIVER	984 741	11,1	795	350 278	4,0	283
39	ROLLING RIVER	1 521 500	10,4	701	313 000	2,1	144
40	BRANDON	4 384 800	10,1	577	1 032 700	2,4	136
41	FORT LA BOSSE	1 249 221	10,4	734	528 500	4,4	311
42	SOURIS VALLEY	743 266	9,6	668	291 369	3,8	262
43	ANTLER RIVER	633 733	10,4	754	194 000	3,2	231
44	TURTLE MOUNTAIN	923 167	10,2	668	333 500	3,7	241
45	KELSEY	1 438 100	12,7	722	225 000	2,0	113
46	FLIN FLON	1 540 098	14,9	1 007	250 000	2,4	164
47	WESTERN	1 012 040	11,6	685	245 838	2,8	166
48	FRONTIER	9 665 723	17,8	1 776	1 113 027	2,1	205
49	D.S.F.M.	3 393 874	9,9	783	751 202	2,2	173
50	PRAIRIE SPIRIT	1 706 100	12,0	926	543 740	3,8	295
2264	CHURCHILL	302 638	15,7	1 495	13 343	0,7	66
2309	SNOW LAKE	281 592	14,3	1 075	21 600	1,1	82
2312	LYNN LAKE	266 005	15,9	1 206	15 900	0,9	72
2355	MYSTERY LAKE	2 941 172	12,7	886	614 500	2,6	185
2439	SPRAGUE CONSOLIDATED	160 766	13,0	1 173			
2460	LEAF RAPIDS	519 300	18,1	1 675	43 300	1,5	140
3000	WPG. TECHNICAL COLLEGE	492 432	9,5	731	160 796	3,1	239
	<b>PROVINCE</b>	<b>144 254 133</b>	<b>11,6</b>	<b>773</b>	<b>32 551 049</b>	<b>2,6</b>	<b>175</b>
2155	PINE FALLS	141 843	11,9	946			
2408	WHITESHELL	332 660	14,1	1 244	20 000	0,8	75

<b>FONCTION 100 : ENSEIGNEMENT ORDINAIRE</b>							
<b>ADMINISTRATION</b>					<b>ÉTUDES TECHNOLOGIQUES DU SECONDAIRE *</b>		
<b>N°</b>	<b>DIVISION OU DISTRICT</b>	<b>MONTANT</b>	<b>%</b>	<b>PAR ÉLÈVE</b>	<b>MONTANT</b>	<b>%</b>	<b>PAR ÉLÈVE</b>
1	WINNIPEG	15 983 900	7,0	545	3 917 700	1,7	7 175
2	ST. JAMES-ASSINIBOIA	2 943 715	5,1	323	2 437 922	4,3	3 506
3	ASSINIBOINE SOUTH	2 811 960	7,0	477			
4	ST-BONIFACE	3 126 770	8,1	542	467 396	1,2	3 595
5	FORT GARRY	3 222 119	7,0	458			
6	ST-VITAL	3 865 462	6,9	435			
9	RIVER EAST	5 304 000	6,8	419	1 842 050	2,4	5 829
10	SEVEN OAKS	4 527 630	7,8	521	434 777	0,8	3 106
11	LORD SELKIRK	2 122 915	6,9	447	1 312 195	4,3	5 467
12	TRANSCONA-SPRINGFIELD	3 414 197	6,8	432	561 116	1,1	5 167
13	AGASSIZ	1 150 951	6,0	366			
14	RIVIÈRE SEINE	1 750 995	8,0	507			
15	HANOVER	1 874 080	6,1	323	1 248 141	4,0	5 136
16	BOUNDARY	283 335	4,9	369	175 206	3,0	4 380
17	RIVIÈRE ROUGE	285 668	7,4	544	102 700	2,7	6 847
18	RHINELAND	593 598	6,7	383	443 116	5,0	5 539
19	MORRIS-MACDONALD	347 500	1,8	73	74 300	0,4	4 644
20	WHITE HORSE PLAIN	504 502	6,8	523			
21	INTERLAKE	1 475 000	6,9	428			
22	EVERGREEN	717 750	6,1	414	75 550	0,6	3 778
23	LAKESHORE	545 750	5,7	387	154 100	1,6	4 403
24	PORTAGE-LA-PRAIRIE	1 550 503	6,9	426	357 118	1,6	7 936
25	MIDLAND	561 375	5,6	360			
26	GARDEN VALLEY	831 300	5,6	308	306 600	2,1	4 542
28	MOUNTAIN	342 677	5,7	365			
30	PINE CREEK	442 419	4,9	334			
31	BEAUTIFUL PLAINS	553 585	5,3	338			
32	TURTLE RIVER	233 056	3,6	274			
33	DAUPHIN-OCHRE	811 626	6,6	441	679 321	5,5	5 781
34	DUCK MOUNTAIN	304 000	5,7	402			
35	SWAN VALLEY	858 828	6,3	430	586 478	4,3	3 884
36	INTERMOUNTAIN	425 438	5,9	410			
37	PELLY TRAIL	357 540	5,3	364	329 020	4,9	5 062
38	BIRDTAIL RIVER	487 327	5,5	393			
39	ROLLING RIVER	897 100	6,1	413	67 750	0,5	3 985
40	BRANDON	2 632 500	6,0	355	1 617 600	3,7	5 135
41	FORT LA BOSSE	741 260	6,2	436	112 230	0,9	3 741
42	SOURIS VALLEY	365 982	4,7	329			
43	ANTLER RIVER	300 300	4,9	357			
44	TURTLE MOUNTAIN	433 022	4,8	314			
45	KELSEY	806 075	7,1	409	105 486	0,9	3 296
46	FLIN FLON	785 581	7,6	535			
47	WESTERN	571 151	6,6	389			
48	FRONTIER	2 557 103	4,7	472	264 679	0,5	7 002
49	D.S.F.M.	2 133 614	6,2	498	122 320	0,4	4 077
50	PRAIRIE SPIRIT	855 400	6,0	464			
2264	CHURCHILL	97 787	5,1	483			
2309	SNOW LAKE	154 280	7,8	589			
2312	LYNN LAKE	127 524	7,6	578			
2355	MYSTERY LAKE	1 542 337	6,6	476	572 675	2,5	5 522
2439	SPRAGUE CONSOLIDATED	43 974	3,6	344			
2460	LEAF RAPIDS	187 915	6,5	606			
3000	WPG. TECHNICAL COLLEGE				2 733 669	52,5	4 295
	<b>PROVINCE</b>	<b>79 844 376</b>	<b>6,4</b>	<b>433</b>	<b>21 101 215</b>	<b>1,7</b>	<b>4 938</b>
2155	PINE FALLS	41 015	3,4	273			
2408	WHITESHELL	166 175	7,0	621			

\* ANCIENNEMENT LA FONCTION 300 - ENSEIGNEMENT PROFESSIONNEL INDUSTRIEL.

<b>FONCTION 100 : ENSEIGNEMENT ORDINAIRE (SUITE)</b>										
<b>ÉCOLES À VOIE UNIQUE *</b>										
		<b>ANGLAIS</b>			<b>FRANÇAIS</b>			<b>IMMERSION FRANÇAISE</b>		
<b>N°</b>	<b>DIVISION OU DISTRICT</b>	<b>MONTANT</b>	<b>%</b>	<b>PAR ÉLÈVE</b>	<b>MONTANT</b>	<b>%</b>	<b>PAR ÉLÈVE</b>	<b>MONTANT</b>	<b>%</b>	<b>PAR ÉLÈVE</b>
1	WINNIPEG	81 442 700	35,7	3 508				2 864 900	1,3	3 367
2	ST. JAMES-ASSINIBOIA	24 992 055	43,7	3 946				2 334 844	4,1	3 516
3	ASSINIBOINE SOUTH	12 012 596	29,8	3 697				589 202	1,5	3 789
4	ST-BONIFACE	12 865 581	33,2	3 413	1 376 878	3,5	2 896	4 981 235	12,8	3 571
5	FORT GARRY	19 686 530	42,5	3 737				2 842 179	6,1	3 586
6	ST-VITAL	25 168 489	45,0	3 612				5 976 503	10,7	3 127
9	RIVER EAST	23 737 955	30,5	3 227						
10	SEVEN OAKS	17 728 519	30,6	3 631				688 290	1,2	3 845
11	LORD SELKIRK	12 001 510	39,1	3 723				540 760	1,8	3 153
12	TRANSCONA-SPRINGFIELD	20 287 322	40,2	3 843				2 935 095	5,8	2 611
13	AGASSIZ	7 938 359	41,2	3 538						
14	RIVIÈRE SEINE	5 193 914	23,8	3 329				1 948 828	8,9	3 031
15	HANOVER	16 819 249	54,5	3 027						
16	BOUNDARY	2 975 574	51,3	4 085						
17	RIVIÈRE ROUGE	135 109	3,5	4 289	513 832	13,3	3 315	1 059 165	27,4	3 269
18	RHINELAND	4 151 391	46,8	2 824						
19	MORRIS-MACDONALD	13 994 920	71,1	2 959						
20	WHITE HORSE PLAIN	1 952 731	26,2	4 018				445 246	6,0	3 534
21	INTERLAKE	11 358 000	52,9	3 295						
22	EVERGREEN	5 820 914	49,2	3 397						
23	LAKESHORE	4 793 121	50,2	3 482						
24	PORTAGE-LA-PRAIRIE	10 017 571	44,9	3 268						
25	MIDLAND	5 590 129	55,7	3 586						
26	GARDEN VALLEY	8 486 000	57,0	3 229						
28	MOUNTAIN	1 683 264	28,2	4 066				276 636	4,6	4 223
30	PINE CREEK	4 813 692	53,7	3 629						
31	BEAUTIFUL PLAINS	5 634 503	54,4	3 437						
32	TURTLE RIVER	2 959 089	46,3	3 671	196 645	3,1	4 275			
33	DAUPHIN-OCBRE	3 930 542	32,1	3 210				331 314	2,7	3 068
34	DUCK MOUNTAIN	2 876 695	53,6	3 800						
35	SWAN VALLEY	5 533 603	40,7	3 553						
36	INTERMOUNTAIN	3 574 763	49,6	3 442						
37	PELLY TRAIL	3 349 948	49,5	3 657						
38	BIRDTAIL RIVER	4 379 887	49,5	3 535						
39	ROLLING RIVER	8 369 710	56,9	3 884						
40	BRANDON	19 392 300	44,5	3 261						
41	FORT LA BOSSE	6 074 773	50,6	3 633						
42	SOURIS VALLEY	4 226 780	54,5	3 801						
43	ANTLER RIVER	3 385 865	55,6	4 028						
44	TURTLE MOUNTAIN	4 844 200	53,6	3 508						
45	KELSEY	3 916 122	34,5	3 064						
46	FLIN FLON	4 376 943	42,3	3 844						
47	WESTERN	3 124 164	35,9	3 330						
48	FRONTIER	21 695 824	40,0	4 034						
49	D.S.F.M.				18 205 388	53,0	4 280			
50	PRAIRIE SPIRIT	7 044 000	49,6	3 822						
2264	CHURCHILL	993 027	51,5	4 904						
2309	SNOW LAKE	1 130 430	57,5	4 315						
2312	LYNN LAKE	885 304	52,8	4 015						
2355	MYSTERY LAKE	10 689 438	46,0	3 888						
2439	SPRAGUE CONSOLIDATED	515 604	41,7	4 028						
2460	LEAF RAPIDS	1 579 500	55,0	5 095						
3000	WPG. TECHNICAL COLLEGE	155 154	3,0	4 137						
	<b>PROVINCE</b>	<b>490 285 363</b>	<b>39,5</b>	<b>3 536</b>	<b>20 292 743</b>	<b>1,6</b>	<b>4 116</b>	<b>27 814 197</b>	<b>2,2</b>	<b>3 268</b>
2155	PINE FALLS	812 382	68,0	5 416						
2408	WHITESHELL	1 370 759	58,0	5 124						

\* AU MOINS 90 % DES INSCRIPTIONS EN ENSEIGNEMENT ORDINAIRE SONT DANS UN PROGRAMME DE LANGUE.

<b>FONCTION 100 : ENSEIGNEMENT ORDINAIRE (SUITE)</b>									
<b>ÉCOLES À DOUBLE VOIE *</b>									
N°	DIVISION OU DISTRICT	MONTANT	%	PAR ÉLÈVE	NOMBRE D'ÉLÈVES E.T.P.	INSCRIPTIONS DES ÉCOLES À DOUBLE VOIE EN %			
						ANGLAIS	FRANÇAIS	IMMERSION FRANÇAISE	PROGRAMMES BILINGUES
1	WINNIPEG	17 180 000	7,5	3 627	4 737	61,2		32,4	6,4
2	ST. JAMES-ASSINIBOIA	5 075 842	8,9	3 587	1 415	63,5		36,5	
3	ASSINIBOINE SOUTH	9 219 601	22,8	3 703	2 490	62,7		37,3	
4	ST-BONIFACE								
5	FORT GARRY	3 127 550	6,8	3 218	972	82,0		18,0	
6	ST-VITAL								
9	RIVER EAST	16 756 030	21,5	3 356	4 993	64,9		22,6	12,5
10	SEVEN OAKS	12 417 880	21,5	3 552	3 497	74,5		19,2	6,3
11	LORD SELKIRK	3 572 260	11,6	3 221	1 109	82,5		6,0	11,5
12	TRANSCONA-SPRINGFIELD	4 119 085	8,2	2 968	1 388	74,9		14,8	10,3
13	AGASSIZ	2 741 487	14,2	3 043	901	74,7		25,3	
14	RIVIÈRE SEINE	4 013 275	18,4	3 208	1 251	62,3		37,7	
15	HANOVER								
16	BOUNDARY								
17	RIVIÈRE ROUGE								
18	RHINELAND								
19	MORRIS-MACDONALD								
20	WHITE HORSE PLAIN	1 650 584	22,2	4 676	353	67,7		32,3	
21	INTERLAKE								
22	EVERGREEN								
23	LAKESHORE								
24	PORTAGE-LA-PRAIRIE	1 770 756	7,9	3 344	530	52,9		47,1	
25	MIDLAND								
26	GARDEN VALLEY								
28	MOUNTAIN	1 546 246	25,9	3 372	459	48,2	37,4	14,4	
30	PINE CREEK								
31	BEAUTIFUL PLAINS								
32	TURTLE RIVER								
33	DAUPHIN-OCBRE	1 154 559	9,4	2 953	391	65,2		4,6	30,2
34	DUCK MOUNTAIN								
35	SWAN VALLEY	1 033 278	7,6	3 582	289	63,3		36,7	
36	INTERMOUNTAIN								
37	PELLY TRAIL								
38	BIRDTAIL RIVER								
39	ROLLING RIVER								
40	BRANDON	3 385 000	7,8	2 927	1 157	61,3		38,7	
41	FORT LA BOSSE								
42	SOURIS VALLEY								
43	ANTLER RIVER								
44	TURTLE MOUNTAIN								
45	KELSEY	1 962 716	17,3	2 965	662	74,6		25,4	
46	FLIN FLON	1 094 110	10,6	3 310	331	67,6		32,4	
47	WESTERN	1 662 610	19,1	3 143	529	81,9		18,1	
48	FRONTIER								
49	D.S.F.M.								
50	PRAIRIE SPIRIT								
2264	CHURCHILL								
2309	SNOW LAKE								
2312	LYNN LAKE								
2355	MYSTERY LAKE	1 517 185	6,5	3 905	389	47,2		52,8	
2439	SPRAGUE CONSOLIDATED								
2460	LEAF RAPIDS								
3000	WPG. TECHNICAL COLLEGE								
	<b>PROVINCE</b>	<b>95 000 054</b>	<b>7,7</b>	<b>3 413</b>	<b>27 838</b>	<b>66,9</b>	<b>0,6</b>	<b>27,0</b>	<b>5,5</b>
2155	PINE FALLS								
2408	WHITESHELL								

\* AUCUN PROGRAMME DE LANGUE CONSTITUE 90 % OU PLUS DES INSCRIPTIONS EN ENSEIGNEMENT ORDINAIRE.

<b>FONCTION 200 : ÉDUCATION DE L'ENFANCE EN DIFFICULTÉ</b>										
		<b>ADMINISTRATION OU COORDINATION</b>			<b>ÉDUCATION DES ÉLÈVES DOUÉS *</b>			<b>SERVICES DE SPÉCIALISTES ET SERVICES CONNEXES</b>		
<b>N°</b>	<b>DIVISION OU DISTRICT</b>	<b>MONTANT</b>	<b>%</b>	<b>PAR ÉLÈVE</b>	<b>MONTANT</b>	<b>%</b>	<b>PAR ÉLÈVE</b>	<b>MONTANT</b>	<b>%</b>	<b>PAR ÉLÈVE</b>
1	WINNIPEG	1 052 300	0,5	35	81 500	0,0	3	6 196 300	2,7	205
2	ST. JAMES-ASSINIBOIA	258 046	0,5	28	259 141	0,5	28	1 209 432	2,1	131
3	ASSINIBOINE SOUTH	224 690	0,6	38	392 890	1,0	67	708 180	1,8	120
4	ST-BONIFACE	201 344	0,5	34	9 720	0,0	2	705 462	1,8	120
5	FORT GARRY	281 066	0,6	40				714 671	1,5	101
6	ST-VITAL	156 600	0,3	17	139 572	0,2	16	1 078 003	1,9	120
9	RIVER EAST	348 661	0,4	27				1 245 100	1,6	97
10	SEVEN OAKS	199 265	0,3	23				986 024	1,7	113
11	LORD SELKIRK	118 015	0,4	25				567 205	1,8	119
12	TRANSCONA-SPRINGFIELD	99 982	0,2	13				719 476	1,4	90
13	AGASSIZ	112 718	0,6	36	135 123	0,7	43	260 838	1,4	83
14	RIVIÈRE SEINE	128 933	0,6	37				279 399	1,3	81
15	HANOVER	168 897	0,5	29	6 000	0,0	1	431 710	1,4	74
16	BOUNDARY	25 358	0,4	33				71 098	1,2	93
17	RIVIÈRE ROUGE	23 325	0,6	44				70 760	1,8	133
18	RHINELAND	114 250	1,3	74	12 000	0,1	8	167 150	1,9	108
19	MORRIS-MACDONALD	76 500	0,4	16				148 000	0,8	31
20	WHITE HORSE PLAIN	86 705	1,2	89				120 116	1,6	124
21	INTERLAKE	90 200	0,4	26				288 700	1,3	83
22	EVERGREEN	104 900	0,9	61				155 400	1,3	90
23	LAKESHORE	75 750	0,8	54				137 500	1,4	97
24	PORTAGE-LA-PRAIRIE	86 664	0,4	23	6 000	0,0	2	316 776	1,4	84
25	MIDLAND	68 170	0,7	44				116 225	1,2	75
26	GARDEN VALLEY	92 600	0,6	34	34 000	0,2	12	186 500	1,3	68
28	MOUNTAIN	71 296	1,2	76				59 613	1,0	64
30	PINE CREEK	85 114	0,9	63				140 166	1,6	104
31	BEAUTIFUL PLAINS	83 959	0,8	50				142 654	1,4	85
32	TURTLE RIVER	51 425	0,8	60				58 802	0,9	69
33	DAUPHIN-OCBRE	111 632	0,9	60	4 200	0,0	2	180 655	1,5	98
34	DUCK MOUNTAIN	70 330	1,3	93				47 750	0,9	63
35	SWAN VALLEY	101 817	0,7	51	6 550	0,0	3	134 482	1,0	67
36	INTERMOUNTAIN	76 514	1,1	74				59 712	0,8	57
37	PELLY TRAIL	53 151	0,8	54				84 772	1,3	86
38	BIRDTAIL RIVER	73 286	0,8	59	2 000	0,0	2	112 457	1,3	91
39	ROLLING RIVER	90 200	0,6	42				135 700	0,9	62
40	BRANDON	152 900	0,4	20	20 000	0,0	3	765 100	1,8	101
41	FORT LA BOSSE	82 878	0,7	49				225 568	1,9	133
42	SOURIS VALLEY	89 044	1,1	80	3 060	0,0	3	80 964	1,0	73
43	ANTLER RIVER	82 100	1,3	98				84 300	1,4	100
44	TURTLE MOUNTAIN	94 955	1,1	69	2 000	0,0	1	123 028	1,4	89
45	KELSEY	67 355	0,6	34	800	0,0	0	136 675	1,2	69
46	FLIN FLON	108 997	1,1	71				120 693	1,2	79
47	WESTERN	60 479	0,7	41				98 973	1,1	67
48	FRONTIER	54 709	0,1	10				1 366 858	2,5	251
49	D.S.F.M.	263 971	0,8	61				481 313	1,4	111
50	PRAIRIE SPIRIT	77 800	0,5	42				159 500	1,1	87
2264	CHURCHILL							50 400	2,6	249
2309	SNOW LAKE							50 400	2,6	192
2312	LYNN LAKE							50 400	3,0	229
2355	MYSTERY LAKE	123 522	0,5	37				348 617	1,5	105
2439	SPRAGUE CONSOLIDATED	25 760	2,1	188				70 859	5,7	517
2460	LEAF RAPIDS							52 500	1,8	169
3000	WPG. TECHNICAL COLLEGE									
	<b>PROVINCE</b>	<b>6 348 133</b>	<b>0,5</b>	<b>34</b>	<b>1 114 556</b>	<b>0,1</b>	<b>6</b>	<b>22 302 936</b>	<b>1,8</b>	<b>120</b>
2155	PINE FALLS							15 000	1,3	100
2408	WHITESHELL	30 499	1,3	114	3 000	0,1	11			

\* NE COMPREND PAS LES ACTIVITÉS D'ENRICHISSEMENT OFFERTES PAR LA DIVISION SCOLAIRE.

<b>FONCTION 200 : ÉDUCATION DE L'ENFANCE EN DIFFICULTÉ (SUITE)</b>										
		<b>CLASSES POUR ÉLÈVES EN DIFFICULTÉ</b>			<b>ÉLÈVES EN DIFFICULTÉ DANS DES CLASSES ORDINAIRES</b>			<b>AUTRES RESSOURCES PÉDAGOGIQUES</b>		
<b>N°</b>	<b>DIVISION OU DISTRICT</b>	<b>MONTANT</b>	<b>%</b>	<b>PAR ÉLÈVE</b>	<b>MONTANT</b>	<b>%</b>	<b>PAR ÉLÈVE</b>	<b>MONTANT</b>	<b>%</b>	<b>PAR ÉLÈVE</b>
1	WINNIPEG	11 892 700	5,2	13 273	12 612 600	5,5	417	12 311 300	5,4	407
2	ST. JAMES-ASSINIBOIA	1 144 918	2,0	8 740	1 700 689	3,0	184	2 249 724	3,9	243
3	ASSINIBOINE SOUTH				3 523 770	8,7	598	1 179 210	2,9	200
4	ST-BONIFACE	1 356 817	3,5	14 134	1 981 650	5,1	338	1 499 328	3,9	256
5	FORT GARRY	843 966	1,8	19 627	2 655 355	5,7	375	1 438 821	3,1	203
6	ST-VITAL	1 268 604	2,3	12 945	2 364 627	4,2	263	2 093 788	3,7	233
9	RIVER EAST	3 581 450	4,6	16 429	2 137 500	2,7	166	3 166 775	4,1	246
10	SEVEN OAKS	1 104 569	1,9	32 487	2 610 068	4,5	299	1 682 880	2,9	193
11	LORD SELKIRK	318 210	1,0	24 478	1 146 870	3,7	241	1 158 755	3,8	244
12	TRANSCONA-SPRINGFIELD	905 913	1,8	15 099	1 805 336	3,6	227	3 078 615	6,1	387
13	AGASSIZ	180 141	0,9	22 518	666 568	3,5	211	801 383	4,2	254
14	RIVIÈRE SEINE				1 393 513	6,4	403	598 830	2,7	173
15	HANOVER	160 306	0,5	16 031	902 813	2,9	155	1 062 550	3,4	183
16	BOUNDARY				282 912	4,9	368	135 080	2,3	176
17	RIVIÈRE ROUGE	120 600	3,1	20 100	319 547	8,3	601	35 065	0,9	66
18	RHINELAND				164 485	1,9	106	653 867	7,4	422
19	MORRIS-MACDONALD				591 000	3,0	125	599 900	3,0	126
20	WHITE HORSE PLAIN	63 922	0,9	10 654	226 304	3,0	233	286 741	3,9	295
21	INTERLAKE	196 200	0,9	15 092	461 000	2,1	133	1 253 900	5,8	362
22	EVERGREEN				462 000	3,9	267	573 350	4,8	331
23	LAKESHORE				499 250	5,2	354	347 000	3,6	246
24	PORTAGE-LA-PRAIRIE	773 715	3,5	6 448	924 259	4,1	246	821 446	3,7	218
25	MIDLAND				371 300	3,7	238	423 225	4,2	271
26	GARDEN VALLEY	502 200	3,4	11 160	602 400	4,0	220	401 100	2,7	146
28	MOUNTAIN				115 382	1,9	123	186 060	3,1	198
30	PINE CREEK	204 918	2,3	12 807	133 367	1,5	99	278 044	3,1	207
31	BEAUTIFUL PLAINS	464 923	4,5	10 107	284 065	2,7	169	114 813	1,1	68
32	TURTLE RIVER				252 127	3,9	296	274 861	4,3	323
33	DAUPHIN-OCBRE	83 874	0,7	10 484	726 331	5,9	393	634 901	5,2	343
34	DUCK MOUNTAIN				23 700	0,4	31	187 500	3,5	248
35	SWAN VALLEY				772 116	5,7	387	488 459	3,6	245
36	INTERMOUNTAIN				271 763	3,8	262	191 786	2,7	185
37	PELLY TRAIL				253 101	3,7	258	188 725	2,8	192
38	BIRDTAIL RIVER				252 377	2,8	204	489 572	5,5	395
39	ROLLING RIVER				538 000	3,7	248	311 800	2,1	144
40	BRANDON	1 582 100	3,6	8 839	1 935 200	4,4	255	1 652 100	3,8	217
41	FORT LA BOSSE				286 688	2,4	168	705 010	5,9	414
42	SOURIS VALLEY				223 845	2,9	201	470 037	6,1	423
43	ANTLER RIVER				166 100	2,7	198	176 000	2,9	209
44	TURTLE MOUNTAIN				471 483	5,2	341	432 316	4,8	313
45	KELSEY	118 990	1,0	5 950	555 995	4,9	279	372 060	3,3	187
46	FLIN FLON	402 352	3,9	6 706	336 493	3,3	220	58 387	0,6	38
47	WESTERN	130 733	1,5	13 073	259 846	3,0	176	333 714	3,8	226
48	FRONTIER	171 923	0,3	6 612	2 898 386	5,3	533	3 347 691	6,2	615
49	D.S.F.M.	435 504	1,3	8 710	1 202 288	3,5	277	1 296 648	3,8	299
50	PRAIRIE SPIRIT				258 000	1,8	140	1 115 500	7,9	605
2264	CHURCHILL				44 701	2,3	221	139 432	7,2	689
2309	SNOW LAKE				93 080	4,7	355	10 385	0,5	40
2312	LYNN LAKE				19 131	1,1	87	145 403	8,7	659
2355	MYSTERY LAKE	559 122	2,4	7 168	1 021 002	4,4	308	958 722	4,1	289
2439	SPRAGUE CONSOLIDATED	57 749	4,7	6 417	103 874	8,4	758	7 940	0,6	58
2460	LEAF RAPIDS				53 500	1,9	173	118 300	4,1	382
3000	WPG. TECHNICAL COLLEGE				187 182	3,6	278			
	<b>PROVINCE</b>	<b>28 626 419</b>	<b>2,3</b>	<b>12 452</b>	<b>54 144 939</b>	<b>4,4</b>	<b>290</b>	<b>52 538 799</b>	<b>4,2</b>	<b>282</b>
2155	PINE FALLS				11 561	1,0	77	49 211	4,1	328
2408	WHITESHELL				91 314	3,9	341	30 498	1,3	114

		<b>FONCTION 400 : ÉDUCATION ET SERVICES COMMUNAUTAIRES</b>							
		<b>FORMATION CONTINUE ET COURS DE SOIR</b>		<b>ANGLAIS LANGUE SECONDE</b>		<b>LOISIRS ET SERVICES COMMUNAUTAIRES</b>		<b>PRÉSCOLAIRE</b>	
<b>N°</b>	<b>DIVISION OU DISTRICT</b>	<b>MONTANT</b>	<b>%</b>	<b>MONTANT</b>	<b>%</b>	<b>MONTANT</b>	<b>%</b>	<b>MONTANT</b>	<b>%</b>
1	WINNIPEG			1 708 800	0,7	165 200	0,1	3 053 300	1,3
2	ST. JAMES-ASSINIBOIA	283 747	0,5			97 421	0,2		
3	ASSINIBOINE SOUTH								
4	ST-BONIFACE	90 003	0,2						
5	FORT GARRY								
6	ST-VITAL	80 931	0,1	11 300	0,0	5 000	0,0		
9	RIVER EAST	368 595	0,5						
10	SEVEN OAKS	53 257	0,1						
11	LORD SELKIRK	180 965	0,6			102 110	0,3		
12	TRANSCONA-SPRINGFIELD	169 218	0,3						
13	AGASSIZ								
14	RIVIÈRE SEINE								
15	HANOVER	53 721	0,2					64 922	0,2
16	BOUNDARY								
17	RIVIÈRE ROUGE								
18	RHINELAND								
19	MORRIS-MACDONALD								
20	WHITE HORSE PLAIN							39 834	0,5
21	INTERLAKE	48 000	0,2						
22	EVERGREEN	213 925	1,8						
23	LAKESHORE								
24	PORTAGE-LA-PRAIRIE	1 636	0,0						
25	MIDLAND								
26	GARDEN VALLEY								
28	MOUNTAIN								
30	PINE CREEK								
31	BEAUTIFUL PLAINS								
32	TURTLE RIVER								
33	DAUPHIN-OCBRE								
34	DUCK MOUNTAIN								
35	SWAN VALLEY	4 000	0,0						
36	INTERMOUNTAIN								
37	PELLY TRAIL								
38	BIRDTAIL RIVER								
39	ROLLING RIVER								
40	BRANDON					42 900	0,1		
41	FORT LA BOSSE	103 340	0,9					52 600	0,4
42	SOURIS VALLEY								
43	ANTLER RIVER							15 000	0,2
44	TURTLE MOUNTAIN								
45	KELSEY					11 450	0,1		
46	FLIN FLON								
47	WESTERN								
48	FRONTIER	20 000	0,0					582 728	1,1
49	D.S.F.M.							20 000	0,1
50	PRAIRIE SPIRIT								
2264	CHURCHILL							8 229	0,4
2309	SNOW LAKE								
2312	LYNN LAKE								
2355	MYSTERY LAKE					2 000	0,0		
2439	SPRAGUE CONSOLIDATED								
2460	LEAF RAPIDS								
3000	WPG. TECHNICAL COLLEGE	288 058	5,5						
	<b>PROVINCE</b>	<b>1 959 396</b>	<b>0,2</b>	<b>1 720 100</b>	<b>0,1</b>	<b>426 081</b>	<b>0,0</b>	<b>3 836 613</b>	<b>0,3</b>
2155	PINE FALLS					700	0,1		
2408	WHITESHELL	3 500	0,1						



<b>FONCTION 500 : ADMINISTRATION DE LA DIVISION</b>										
		<b>COMMISSION SCOLAIRE</b>			<b>GESTION ET ADMINISTRATION SCOLAIRES</b>			<b>SERVICES ADMINISTRATIFS ET DE FONCTIONNEMENT</b>		
<b>N°</b>	<b>DIVISION OU DISTRICT</b>	<b>MONTANT</b>	<b>%</b>	<b>PAR ÉLÈVE</b>	<b>MONTANT</b>	<b>%</b>	<b>PAR ÉLÈVE</b>	<b>MONTANT</b>	<b>%</b>	<b>PAR ÉLÈVE</b>
1	WINNIPEG	569 600	0,2	19	1 084 800	0,5	36	4 234 700	1,9	140
2	ST. JAMES-ASSINIBOIA	299 083	0,5	32	521 384	0,9	56	1 014 434	1,8	110
3	ASSINIBOINE SOUTH	152 370	0,4	26	347 870	0,9	59	797 590	2,0	135
4	ST-BONIFACE	215 342	0,6	37	323 090	0,8	55	673 658	1,7	115
5	FORT GARRY	187 945	0,4	27	674 696	1,5	95	825 402	1,8	117
6	ST-VITAL	187 140	0,3	21	423 745	0,8	47	1 187 050	2,1	132
9	RIVER EAST	219 875	0,3	17	806 900	1,0	63	934 500	1,2	73
10	SEVEN OAKS	204 599	0,4	23	429 509	0,7	49	1 113 845	1,9	128
11	LORD SELKIRK	141 650	0,5	30	207 060	0,7	44	410 865	1,3	86
12	TRANSCONA-SPRINGFIELD	173 531	0,3	22	368 109	0,7	46	777 506	1,5	98
13	AGASSIZ	110 240	0,6	35	168 041	0,9	53	297 021	1,5	94
14	RIVIÈRE SEINE	144 925	0,7	42	263 000	1,2	76	381 854	1,7	111
15	HANOVER	131 946	0,4	23	241 171	0,8	42	451 626	1,5	78
16	BOUNDARY	47 050	0,8	61	51 302	0,9	67	126 919	2,2	165
17	RIVIÈRE ROUGE	51 925	1,3	98	38 850	1,0	73	97 545	2,5	184
18	RHINELAND	84 300	1,0	54	89 906	1,0	58	166 476	1,9	107
19	MORRIS-MACDONALD	88 000	0,4	19	122 000	0,6	26	450 500	2,3	95
20	WHITE HORSE PLAIN	74 965	1,0	77	99 151	1,3	102	187 114	2,5	193
21	INTERLAKE	131 500	0,6	38	229 000	1,1	66	270 200	1,3	78
22	EVERGREEN	104 000	0,9	60	90 950	0,8	52	239 525	2,0	138
23	LAKESHORE	67 725	0,7	48	86 650	0,9	61	163 325	1,7	116
24	PORTAGE-LA-PRAIRIE	99 559	0,4	26	188 229	0,8	50	379 732	1,7	101
25	MIDLAND	89 090	0,9	57	88 650	0,9	57	205 065	2,0	132
26	GARDEN VALLEY	112 100	0,8	41	99 600	0,7	36	231 600	1,6	85
28	MOUNTAIN	74 600	1,2	80	93 442	1,6	100	118 243	2,0	126
30	PINE CREEK	92 086	1,0	69	88 058	1,0	66	167 194	1,9	125
31	BEAUTIFUL PLAINS	92 057	0,9	55	88 488	0,9	52	214 917	2,1	128
32	TURTLE RIVER	104 000	1,6	122	70 674	1,1	83	166 928	2,6	196
33	DAUPHIN-OCBRE	117 169	1,0	63	138 295	1,1	75	216 079	1,8	117
34	DUCK MOUNTAIN	76 820	1,4	101	50 200	0,9	66	97 100	1,8	128
35	SWAN VALLEY	136 150	1,0	68	79 252	0,6	40	274 105	2,0	137
36	INTERMOUNTAIN	81 473	1,1	78	49 318	0,7	47	115 188	1,6	111
37	PELLY TRAIL	73 732	1,1	75	94 883	1,4	97	109 042	1,6	111
38	BIRDTAIL RIVER	112 274	1,3	91	87 111	1,0	70	203 578	2,3	164
39	ROLLING RIVER	130 225	0,9	60	139 000	0,9	64	326 200	2,2	150
40	BRANDON	145 800	0,3	19	487 700	1,1	64	713 500	1,6	94
41	FORT LA BOSSE	143 230	1,2	84	98 410	0,8	58	195 810	1,6	115
42	SOURIS VALLEY	76 830	1,0	69	93 918	1,2	84	141 510	1,8	127
43	ANTLER RIVER	64 500	1,1	77	88 800	1,5	106	115 800	1,9	138
44	TURTLE MOUNTAIN	79 600	0,9	58	69 798	0,8	51	199 706	2,2	145
45	KELSEY	68 700	0,6	34	82 655	0,7	41	373 740	3,3	188
46	FLIN FLON	88 475	0,9	58	145 250	1,4	95	300 079	2,9	196
47	WESTERN	89 102	1,0	60	89 278	1,0	60	162 466	1,9	110
48	FRONTIER	589 337	1,1	108	1 020 409	1,9	187	1 418 424	2,6	261
49	D.S.F.M.	563 076	1,6	130	306 240	0,9	71	497 991	1,5	115
50	PRAIRIE SPIRIT	130 000	0,9	71	264 000	1,9	143	193 200	1,4	105
2264	CHURCHILL	18 460	1,0	91	45 000	2,3	222	86 999	4,5	430
2309	SNOW LAKE	30 600	1,6	117				102 900	5,2	393
2312	LYNN LAKE	34 680	2,1	157				77 831	4,6	353
2355	MYSTERY LAKE	144 015	0,6	43	261 256	1,1	79	517 614	2,2	156
2439	SPRAGUE CONSOLIDATED	27 830	2,3	203	3 500	0,3	26	44 020	3,6	321
2460	LEAF RAPIDS	47 400	1,7	153				156 000	5,4	503
3000	WPG. TECHNICAL COLLEGE	13 825	0,3	21	119 983	2,3	178	368 506	7,1	547
	<b>PROVINCE</b>	<b>7 134 506</b>	<b>0,6</b>	<b>38</b>	<b>11 198 581</b>	<b>0,9</b>	<b>60</b>	<b>23 292 722</b>	<b>1,9</b>	<b>125</b>
2155	PINE FALLS	5 400	0,5	36	1 200	0,1	8	27 913	2,3	186
2408	WHITESHELL	45 460	1,9	170	50 592	2,1	189	73 863	3,1	276

<b>FONCTION 500 : (SUITE)</b>				
<b>GESTION DE L'INFORMATION</b>				
<b>N°</b>	<b>DIVISION OU DISTRICT</b>	<b>MONTANT</b>	<b>%</b>	<b>PAR ÉLÈVE</b>
1	WINNIPEG	900 300	0,4	30
2	ST. JAMES-ASSINIBOIA	60 300	0,1	7
3	ASSINIBOINE SOUTH	351 530	0,9	60
4	ST-BONIFACE	28 900	0,1	5
5	FORT GARRY	271 260	0,6	38
6	ST-VITAL	163 245	0,3	18
9	RIVER EAST	240 000	0,3	19
10	SEVEN OAKS	239 443	0,4	27
11	LORD SELKIRK	9 225	0,0	2
12	TRANSCONA-SPRINGFIELD	27 650	0,1	3
13	AGASSIZ			
14	RIVIÈRE SEINE	24 900	0,1	7
15	HANOVER	10 500	0,0	2
16	BOUNDARY	4 000	0,1	5
17	RIVIÈRE ROUGE	6 500	0,2	12
18	RHINELAND	4 000	0,0	3
19	MORRIS-MACDONALD	12 000	0,1	3
20	WHITE HORSE PLAIN			
21	INTERLAKE	5 800	0,0	2
22	EVERGREEN			
23	LAKESHORE			
24	PORTAGE-LA-PRAIRIE	7 000	0,0	2
25	MIDLAND	9 525	0,1	6
26	GARDEN VALLEY	33 500	0,2	12
28	MOUNTAIN	11 100	0,2	12
30	PINE CREEK	11 915	0,1	9
31	BEAUTIFUL PLAINS	6 100	0,1	4
32	TURTLE RIVER	5 000	0,1	6
33	DAUPHIN-OCBRE	12 000	0,1	6
34	DUCK MOUNTAIN	5 900	0,1	8
35	SWAN VALLEY	15 000	0,1	8
36	INTERMOUNTAIN	5 132	0,1	5
37	PELLY TRAIL	6 700	0,1	7
38	BIRDTAIL RIVER			
39	ROLLING RIVER	9 500	0,1	4
40	BRANDON	65 200	0,1	9
41	FORT LA BOSSE	34 100	0,3	20
42	SOURIS VALLEY	10 665	0,1	10
43	ANTLER RIVER	13 000	0,2	15
44	TURTLE MOUNTAIN			
45	KELSEY			
46	FLIN FLON	7 298	0,1	5
47	WESTERN	7 513	0,1	5
48	FRONTIER	92 327	0,2	17
49	D.S.F.M.	23 703	0,1	5
50	PRAIRIE SPIRIT	6 000	0,0	3
2264	CHURCHILL			
2309	SNOW LAKE	3 500	0,2	13
2312	LYNN LAKE	4 500	0,3	20
2355	MYSTERY LAKE			
2439	SPRAGUE CONSOLIDATED			
2460	LEAF RAPIDS			
3000	WPG. TECHNICAL COLLEGE	151 583	2,9	225
	<b>PROVINCE</b>	<b>2 917 314</b>	<b>0,2</b>	<b>16</b>
2155	PINE FALLS			
2408	WHITESHELL			

<b>FONCTION 600 : SERVICES PÉDAGOGIQUES ET DE SOUTIEN AUX ÉLÈVES</b>										
		<b>PROGRAMMES D'ÉTUDES CONSULTATION ET ÉLABORATION</b>			<b>MÉDIAS PÉDAGOGIQUES</b>			<b>PERFECTIONNEMENT PROF. ET DU PERSONNEL</b>		
<b>N°</b>	<b>DIVISION OU DISTRICT</b>	<b>MONTANT</b>	<b>%</b>	<b>PAR ÉLÈVE</b>	<b>MONTANT</b>	<b>%</b>	<b>PAR ÉLÈVE</b>	<b>MONTANT</b>	<b>%</b>	<b>PAR ÉLÈVE</b>
1	WINNIPEG	1 295 200	0,6	43	3 658 000	1,6	121	1 706 600	0,7	56
2	ST. JAMES-ASSINIBOIA	380 860	0,7	41	732 302	1,3	79	468 146	0,8	51
3	ASSINIBOINE SOUTH	371 120	0,9	63	1 039 910	2,6	176	277 025	0,7	47
4	ST-BONIFACE	127 722	0,3	22	853 281	2,2	145	429 321	1,1	73
5	FORT GARRY	178 878	0,4	25	1 556 108	3,4	220	291 628	0,6	41
6	ST-VITAL	70 010	0,1	8	1 551 253	2,8	173	1 143 916	2,0	127
9	RIVER EAST	696 356	0,9	54	2 424 645	3,1	188	495 105	0,6	38
10	SEVEN OAKS	209 140	0,4	24	1 112 749	1,9	127	396 596	0,7	45
11	LORD SELKIRK	105 365	0,3	22	443 945	1,4	93	130 700	0,4	27
12	TRANSCONA-SPRINGFIELD	410 250	0,8	52	635 691	1,3	80	667 487	1,3	84
13	AGASSIZ				287 027	1,5	91	52 795	0,3	17
14	RIVIÈRE SEINE	53 125	0,2	15	296 553	1,4	86	99 254	0,5	29
15	HANOVER	56 462	0,2	10	407 665	1,3	70	189 806	0,6	33
16	BOUNDARY				86 987	1,5	113	23 790	0,4	31
17	RIVIÈRE ROUGE				56 620	1,5	107	25 685	0,7	48
18	RHINELAND				134 353	1,5	87	39 000	0,4	25
19	MORRIS-MACDONALD				197 900	1,0	42	105 500	0,5	22
20	WHITE HORSE PLAIN				97 999	1,3	101	42 138	0,6	43
21	INTERLAKE	137 650	0,6	40	385 500	1,8	111	106 500	0,5	31
22	EVERGREEN	85 450	0,7	49	155 200	1,3	90	66 065	0,6	38
23	LAKESHORE	48 000	0,5	34	128 900	1,4	91	35 507	0,4	25
24	PORTAGE-LA-PRAIRIE	96 502	0,4	26	398 212	1,8	106	107 490	0,5	29
25	MIDLAND	1 050	0,0	1	135 084	1,3	87	50 382	0,5	32
26	GARDEN VALLEY				269 100	1,8	98	80 100	0,5	29
28	MOUNTAIN				77 188	1,3	82	29 499	0,5	31
30	PINE CREEK				229 824	2,6	171	74 250	0,8	55
31	BEAUTIFUL PLAINS	19 551	0,2	12	136 972	1,3	81	55 500	0,5	33
32	TURTLE RIVER				76 164	1,2	89	28 302	0,4	33
33	DAUPHIN-OCBRE				251 169	2,0	136	58 101	0,5	31
34	DUCK MOUNTAIN				77 850	1,5	103	29 600	0,6	39
35	SWAN VALLEY	45 977	0,3	23	207 949	1,5	104	64 889	0,5	32
36	INTERMOUNTAIN	35 258	0,5	34	108 594	1,5	105	67 055	0,9	65
37	PELLY TRAIL				92 761	1,4	95	28 800	0,4	29
38	BIRDTAIL RIVER	10 450	0,1	8	123 790	1,4	100	110 576	1,2	89
39	ROLLING RIVER	46 985	0,3	22	204 100	1,4	94	67 000	0,5	31
40	BRANDON	121 700	0,3	16	850 500	2,0	112	332 200	0,8	44
41	FORT LA BOSSE	64 646	0,5	38	168 702	1,4	99	72 000	0,6	42
42	SOURIS VALLEY	4 900	0,1	4	122 957	1,6	111	38 072	0,5	34
43	ANTLER RIVER				92 150	1,5	110	37 000	0,6	44
44	TURTLE MOUNTAIN	37 281	0,4	27	117 046	1,3	85	50 750	0,6	37
45	KELSEY	184 595	1,6	93	213 250	1,9	107	78 700	0,7	40
46	FLIN FLON	48 125	0,5	31	157 336	1,5	103	51 445	0,5	34
47	WESTERN	16 187	0,2	11	145 712	1,7	99	52 232	0,6	35
48	FRONTIER	454 112	0,8	83	953 231	1,8	175	263 844	0,5	48
49	D.S.F.M.	577 854	1,7	133	688 698	2,0	159	190 276	0,6	44
50	PRAIRIE SPIRIT	88 000	0,6	48	228 500	1,6	124	67 000	0,5	36
2264	CHURCHILL				40 230	2,1	199	7 376	0,4	36
2309	SNOW LAKE				23 730	1,2	91	12 073	0,6	46
2312	LYNN LAKE				27 145	1,6	123	10 000	0,6	45
2355	MYSTERY LAKE	125 029	0,5	38	647 351	2,8	195	105 774	0,5	32
2439	SPRAGUE CONSOLIDATED				25 012	2,0	183	7 200	0,6	53
2460	LEAF RAPIDS				35 030	1,2	113	11 000	0,4	35
3000	WPG. TECHNICAL COLLEGE	64 951	1,2	96	39 348	0,8	58	94 364	1,8	140
	<b>PROVINCE</b>	<b>6 268 741</b>	<b>0,5</b>	<b>34</b>	<b>23 207 273</b>	<b>1,9</b>	<b>124</b>	<b>9 125 414</b>	<b>0,7</b>	<b>49</b>
2155	PINE FALLS				12 408	1,0	83	6 500	0,5	43
2408	WHITESHELL				19 734	0,8	74	10 200	0,4	38

FONCTION 600 : (SUITE)										
		ORIENTATION ET CONSULTATION			SERVICES DE SANTÉ ET PRÉSENCES			SERVICES D'ALIMENTATION		
N°	DIVISION OU DISTRICT	MONTANT	%	PAR ÉLÈVE	MONTANT	%	PAR ÉLÈVE	MONTANT	%	PAR ÉLÈVE
1	WINNIPEG	4 142 100	1,8	137	76 600	0,0	3	911 100	0,4	30
2	ST. JAMES-ASSINIBOIA	1 054 002	1,8	114				21 565	0,0	2
3	ASSINIBOINE SOUTH	736 120	1,8	125	110 000	0,3	19			
4	ST-BONIFACE	996 679	2,6	170						
5	FORT GARRY	1 008 403	2,2	143						
6	ST-VITAL	819 052	1,5	91						
9	RIVER EAST	1 028 650	1,3	80	38 450	0,0	3	218 500	0,3	17
10	SEVEN OAKS	1 316 576	2,3	151						
11	LORD SELKIRK	336 145	1,1	71						
12	TRANSCONA-SPRINGFIELD	732 843	1,5	92						
13	AGASSIZ	299 347	1,6	95						
14	RIVIÈRE SEINE	227 048	1,0	66						
15	HANOVER	332 169	1,1	57						
16	BOUNDARY	52 160	0,9	68				17 165	0,3	22
17	RIVIÈRE ROUGE	92 950	2,4	175						
18	RHINELAND	90 018	1,0	58						
19	MORRIS-MACDONALD	156 000	0,8	33						
20	WHITE HORSE PLAIN	57 000	0,8	59						
21	INTERLAKE	337 850	1,6	98						
22	EVERGREEN	203 300	1,7	117						
23	LAKESHORE	112 325	1,2	80						
24	PORTAGE-LA-PRAIRIE	362 751	1,6	96	45 731	0,2	12			
25	MIDLAND	84 008	0,8	54	2 194	0,0	1			
26	GARDEN VALLEY	239 400	1,6	87						
28	MOUNTAIN	60 380	1,0	64						
30	PINE CREEK	104 347	1,2	78	500	0,0	0			
31	BEAUTIFUL PLAINS	159 084	1,5	94						
32	TURTLE RIVER	174 319	2,7	205						
33	DAUPHIN-OCBRE	304 185	2,5	165	17 108	0,1	9	115 605	0,9	63
34	DUCK MOUNTAIN	54 320	1,0	72						
35	SWAN VALLEY	145 938	1,1	73						
36	INTERMOUNTAIN	120 768	1,7	116						
37	PELLY TRAIL	89 637	1,3	91						
38	BIRDTAIL RIVER	107 195	1,2	87	2 155	0,0	2			
39	ROLLING RIVER	158 200	1,1	73	1 500	0,0	1			
40	BRANDON	1 084 500	2,5	143	15 600	0,0	2	11 000	0,0	1
41	FORT LA BOSSE	67 900	0,6	40						
42	SOURIS VALLEY	110 552	1,4	99						
43	ANTLER RIVER	55 000	0,9	65						
44	TURTLE MOUNTAIN	115 377	1,3	84						
45	KELSEY	242 430	2,1	122	15 605	0,1	8			
46	FLIN FLON	232 699	2,3	152				19 000	0,2	12
47	WESTERN	190 446	2,2	129				87 257	1,0	59
48	FRONTIER	373 897	0,7	69	61 489	0,1	11	479 742	0,9	88
49	D.S.F.M.	596 364	1,7	138						
50	PRAIRIE SPIRIT	185 000	1,3	100						
2264	CHURCHILL	13 756	0,7	68	2 000	0,1	10			
2309	SNOW LAKE	13 950	0,7	53						
2312	LYNN LAKE									
2355	MYSTERY LAKE	429 474	1,8	129	3 386	0,0	1			
2439	SPRAGUE CONSOLIDATED	7 776	0,6	57						
2460	LEAF RAPIDS	33 012	1,2	106						
3000	WPG. TECHNICAL COLLEGE	333 513	6,4	495						
	<b>PROVINCE</b>	<b>20 380 915</b>	<b>1,6</b>	<b>109</b>	<b>392 318</b>	<b>0,0</b>	<b>2</b>	<b>1 880 934</b>	<b>0,2</b>	<b>10</b>
2155	PINE FALLS	16 712	1,4	111						
2408	WHITESHELL	82 261	3,5	308						

<b>FONCTION 600 : (SUITE)</b>				
<b>AUTRE</b>				
<b>N°</b>	<b>DIVISION OU DISTRICT</b>	<b>MONTANT</b>	<b>%</b>	<b>PAR ÉLÈVE</b>
1	WINNIPEG	722 200	0,3	24
2	ST. JAMES-ASSINIBOIA	114 077	0,2	12
3	ASSINIBOINE SOUTH			
4	ST-BONIFACE	99 068	0,3	17
5	FORT GARRY	421 614	0,9	60
6	ST-VITAL	60 700	0,1	7
9	RIVER EAST	6 000	0,0	0
10	SEVEN OAKS	90 303	0,2	10
11	LORD SELKIRK	16 625	0,1	3
12	TRANSCONA-SPRINGFIELD	72 345	0,1	9
13	AGASSIZ	19 000	0,1	6
14	RIVIÈRE SEINE	32 975	0,2	10
15	HANOVER	47 414	0,2	8
16	BOUNDARY	7 100	0,1	9
17	RIVIÈRE ROUGE	7 500	0,2	14
18	RHINELAND	14 000	0,2	9
19	MORRIS-MACDONALD			
20	WHITE HORSE PLAIN			
21	INTERLAKE	22 000	0,1	6
22	EVERGREEN	6 500	0,1	4
23	LAKESHORE	2 100	0,0	1
24	PORTAGE-LA-PRAIRIE	38 756	0,2	10
25	MIDLAND	10 800	0,1	7
26	GARDEN VALLEY	21 000	0,1	8
28	MOUNTAIN	5 000	0,1	5
30	PINE CREEK	4 250	0,0	3
31	BEAUTIFUL PLAINS	16 219	0,2	10
32	TURTLE RIVER	5 500	0,1	6
33	DAUPHIN-ochre	21 250	0,2	11
34	DUCK MOUNTAIN	33 000	0,6	44
35	SWAN VALLEY	4 300	0,0	2
36	INTERMOUNTAIN	25 700	0,4	25
37	PELLY TRAIL	7 500	0,1	8
38	BIRDTAIL RIVER	6 400	0,1	5
39	ROLLING RIVER	11 500	0,1	5
40	BRANDON	28 800	0,1	4
41	FORT LA BOSSE	9 400	0,1	6
42	SOURIS VALLEY	5 100	0,1	5
43	ANTLER RIVER	11 500	0,2	14
44	TURTLE MOUNTAIN	8 800	0,1	6
45	KELSEY	250	0,0	0
46	FLIN FLON	47 020	0,5	31
47	WESTERN	17 980	0,2	12
48	FRONTIER	14 750	0,0	3
49	D.S.F.M.	39 500	0,1	9
50	PRAIRIE SPIRIT	18 000	0,1	10
2264	CHURCHILL			
2309	SNOW LAKE	4 050	0,2	15
2312	LYNN LAKE	800	0,0	4
2355	MYSTERY LAKE	19 205	0,1	6
2439	SPRAGUE CONSOLIDATED			
2460	LEAF RAPIDS	5 600	0,2	18
3000	WPG. TECHNICAL COLLEGE	4 692	0,1	7
	<b>PROVINCE</b>	<b>2 208 143</b>	<b>0,2</b>	<b>12</b>
2155	PINE FALLS			
2408	WHITESHELL	9 060	0,4	34

<b>FONCTION 700 : TRANSPORT DES ÉLÈVES</b>							
N°	DIVISION OU DISTRICT	ADMINISTRATION		ENSEIGNEMENT ORDINAIRE		INDEMNITÉS DE TRANSPORT	
		MONTANT	%	MONTANT	%	MONTANT	%
1	WINNIPEG	190 900	0,1	2 203 900	1,0		
2	ST. JAMES-ASSINIBOIA	61 243	0,1	693 557	1,2	15 000	0,0
3	ASSINIBOINE SOUTH	44 410	0,1	492 000	1,2	3 000	0,0
4	ST-BONIFACE	132 201	0,3	488 056	1,3		
5	FORT GARRY	77 140	0,2	534 408	1,2	7 500	0,0
6	ST-VITAL	73 278	0,1	661 800	1,2	5 000	0,0
9	RIVER EAST	231 400	0,3	1 610 710	2,1	11 700	0,0
10	SEVEN OAKS	165 295	0,3	1 351 518	2,3		
11	LORD SELKIRK	125 400	0,4	1 413 575	4,6	9 500	0,0
12	TRANSCONA-SPRINGFIELD	215 556	0,4	1 704 545	3,4	30 500	0,1
13	AGASSIZ	37 747	0,2	1 252 788	6,5	15 000	0,1
14	RIVIÈRE SEINE	100 950	0,5	1 505 513	6,9	6 500	0,0
15	HANOVER	76 944	0,2	1 570 477	5,1	7 000	0,0
16	BOUNDARY	30 935	0,5	550 537	9,5		
17	RIVIÈRE ROUGE	34 085	0,9	283 504	7,3		
18	RHINELAND	35 263	0,4	547 122	6,2	2 000	0,0
19	MORRIS-MACDONALD	43 500	0,2	872 200	4,4	6 000	0,0
20	WHITE HORSE PLAIN	35 528	0,5	463 060	6,2	1 735	0,0
21	INTERLAKE	89 000	0,4	1 371 000	6,4	11 000	0,1
22	EVERGREEN	56 700	0,5	769 450	6,5	3 000	0,0
23	LAKESHORE	29 700	0,3	1 040 650	10,9	2 500	0,0
24	PORTAGE-LA-PRAIRIE	43 837	0,2	628 238	2,8	6 500	0,0
25	MIDLAND	32 645	0,3	752 575	7,5	2 000	0,0
26	GARDEN VALLEY	47 900	0,3	485 950	3,3	14 000	0,1
28	MOUNTAIN	35 354	0,6	431 019	7,2		
30	PINE CREEK	42 551	0,5	736 710	8,2		
31	BEAUTIFUL PLAINS	54 288	0,5	652 150	6,3	2 400	0,0
32	TURTLE RIVER	34 120	0,5	635 250	9,9	2 000	0,0
33	DAUPHIN-OCBRE	60 441	0,5	536 252	4,4		
34	DUCK MOUNTAIN	30 000	0,6	508 510	9,5	4 000	0,1
35	SWAN VALLEY	88 049	0,6	998 950	7,4		
36	INTERMOUNTAIN	54 493	0,8	714 481	9,9	7 500	0,1
37	PELLY TRAIL	34 356	0,5	776 582	11,5	1 703	0,0
38	BIRDTAIL RIVER	36 391	0,4	888 852	10,0	1 625	0,0
39	ROLLING RIVER	60 350	0,4	1 261 300	8,6	7 000	0,0
40	BRANDON	71 400	0,2	1 008 300	2,3		
41	FORT LA BOSSE	54 590	0,5	899 070	7,5	1 500	0,0
42	SOURIS VALLEY	23 524	0,3	627 071	8,1	2 760	0,0
43	ANTLER RIVER	32 500	0,5	537 000	8,8	1 500	0,0
44	TURTLE MOUNTAIN	14 591	0,2	674 210	7,5		
45	KELSEY	34 840	0,3	291 700	2,6	7 700	0,1
46	FLIN FLON			129 276	1,3	735	0,0
47	WESTERN	5 881	0,1	315 970	3,6	1 400	0,0
48	FRONTIER	75 012	0,1	2 293 509	4,2	65 650	0,1
49	D.S.F.M.	104 005	0,3	2 176 964	6,3	158 998	0,5
50	PRAIRIE SPIRIT	74 600	0,5	1 163 500	8,2		
2264	CHURCHILL	10 317	0,5	45 000	2,3		
2309	SNOW LAKE			15 600	0,8		
2312	LYNN LAKE						
2355	MYSTERY LAKE			31 064	0,1	6 000	0,0
2439	SPRAGUE CONSOLIDATED	8 480	0,7	132 966	10,8		
2460	LEAF RAPIDS						
3000	WPG. TECHNICAL COLLEGE						
	<b>PROVINCE</b>	<b>3 051 690</b>	<b>0,2</b>	<b>41 728 389</b>	<b>3,4</b>	<b>431 906</b>	<b>0,0</b>
2155	PINE FALLS			50 578	4,2		
2408	WHITESHELL						

<b>FONCTION 700 : (SUITE)</b>					
N°	DIVISION OU DISTRICT	ÉLÈVES EN PENSION OU DORTOIRS		AUTRE	
		MONTANT	%	MONTANT	%
1	WINNIPEG			280 000	0,1
2	ST. JAMES-ASSINIBOIA				
3	ASSINIBOINE SOUTH				
4	ST-BONIFACE			3 310	0,0
5	FORT GARRY				
6	ST-VITAL			57 100	0,1
9	RIVER EAST				
10	SEVEN OAKS			130 000	0,2
11	LORD SELKIRK			60 000	0,2
12	TRANSCONA-SPRINGFIELD			20 490	0,0
13	AGASSIZ			35 000	0,2
14	RIVIÈRE SEINE			20 380	0,1
15	HANOVER			24 900	0,1
16	BOUNDARY			7 945	0,1
17	RIVIÈRE ROUGE			1 600	0,0
18	RHINELAND				
19	MORRIS-MACDONALD			8 800	0,0
20	WHITE HORSE PLAIN	5 174	0,1	13 606	0,2
21	INTERLAKE			60 000	0,3
22	EVERGREEN			21 000	0,2
23	LAKESHORE				
24	PORTAGE-LA-PRAIRIE			4 600	0,0
25	MIDLAND			3 600	0,0
26	GARDEN VALLEY			40 000	0,3
28	MOUNTAIN				
30	PINE CREEK			15 000	0,2
31	BEAUTIFUL PLAINS			55 000	0,5
32	TURTLE RIVER			23 221	0,4
33	DAUPHIN-ochre			5 261	0,0
34	DUCK MOUNTAIN				
35	SWAN VALLEY			22 844	0,2
36	INTERMOUNTAIN			32 000	0,4
37	PELLY TRAIL			6 800	0,1
38	BIRDTAIL RIVER	9 600	0,1	25 049	0,3
39	ROLLING RIVER			32 500	0,2
40	BRANDON			22 600	0,1
41	FORT LA BOSSE			23 500	0,2
42	SOURIS VALLEY				
43	ANTLER RIVER			7 500	0,1
44	TURTLE MOUNTAIN	9 600	0,1	6 000	0,1
45	KELSEY			42 900	0,4
46	FLIN FLON			36 465	0,4
47	WESTERN			30 271	0,3
48	FRONTIER	1 915 012	3,5	373 465	0,7
49	D.S.F.M.			90 224	0,3
50	PRAIRIE SPIRIT	4 800	0,0	19 000	0,1
2264	CHURCHILL			10 000	0,5
2309	SNOW LAKE	4 800	0,2	14 600	0,7
2312	LYNN LAKE			12 200	0,7
2355	MYSTERY LAKE			54 562	0,2
2439	SPRAGUE CONSOLIDATED			(8 000)	(0,6)
2460	LEAF RAPIDS			27 500	1,0
3000	WPG. TECHNICAL COLLEGE				
	<b>PROVINCE</b>	<b>1 948 986</b>	<b>0,2</b>	<b>1 772 793</b>	<b>0,1</b>
2155	PINE FALLS			1 795	0,2
2408	WHITESHELL	2 700	0,1	22 000	0,9

		<b>FONCTION 800 : FONCTIONNEMENT ET ENTRETIEN</b>					
		<b>ADMINISTRATION ET AUTRE</b>		<b>DES BÂTIMENTS SCOLAIRES</b>			
<b>N°</b>	<b>DIVISION OU DISTRICT</b>			<b>ENTRETIEN</b>		<b>REPLACEMENT</b>	
		<b>MONTANT</b>	<b>%</b>	<b>MONTANT</b>	<b>%</b>	<b>MONTANT</b>	<b>%</b>
1	WINNIPEG	1 800 200	0,8	21 069 500	9,2	5 891 000	2,6
2	ST. JAMES-ASSINIBOIA	271 024	0,5	4 483 375	7,8	741 300	1,3
3	ASSINIBOINE SOUTH	213 160	0,5	3 541 275	8,8	200 000	0,5
4	ST-BONIFACE	155 733	0,4	4 177 650	10,8	184 610	0,5
5	FORT GARRY	280 523	0,6	3 252 425	7,0	477 177	1,0
6	ST-VITAL	266 106	0,5	5 366 493	9,6	194 852	0,3
9	RIVER EAST	379 525	0,5	7 534 715	9,7	243 610	0,3
10	SEVEN OAKS	479 974	0,8	5 921 230	10,2	474 000	0,8
11	LORD SELKIRK	121 530	0,4	2 816 325	9,2	112 200	0,4
12	TRANSCONA-SPRINGFIELD	172 808	0,3	4 070 412	8,1	242 650	0,5
13	AGASSIZ	31 773	0,2	1 754 745	9,1	70 863	0,4
14	RIVIÈRE SEINE	83 687	0,4	2 223 873	10,2	146 486	0,7
15	HANOVER	78 094	0,3	2 872 935	9,3	105 000	0,3
16	BOUNDARY	29 304	0,5	546 559	9,4	34 506	0,6
17	RIVIÈRE ROUGE	33 535	0,9	306 000	7,9	22 561	0,6
18	RHINELAND	74 902	0,8	675 720	7,6	259 540	2,9
19	MORRIS-MACDONALD	43 500	0,2	961 000	4,9	255 000	1,3
20	WHITE HORSE PLAIN	25 554	0,3	560 724	7,5	38 326	0,5
21	INTERLAKE	87 000	0,4	1 802 000	8,4	320 000	1,5
22	EVERGREEN	58 200	0,5	1 122 350	9,5	102 000	0,9
23	LAKESHORE	28 250	0,3	752 850	7,9	64 421	0,7
24	PORTAGE-LA-PRAIRIE	134 212	0,6	2 325 873	10,4	127 212	0,6
25	MIDLAND	31 695	0,3	875 720	8,7	89 000	0,9
26	GARDEN VALLEY	43 600	0,3	1 230 400	8,3	80 000	0,5
28	MOUNTAIN	73 988	1,2	418 553	7,0	41 000	0,7
30	PINE CREEK	42 401	0,5	693 587	7,7	112 000	1,2
31	BEAUTIFUL PLAINS	54 416	0,5	870 496	8,4	197 666	1,9
32	TURTLE RIVER	41 380	0,6	647 969	10,1	62 416	1,0
33	DAUPHIN-OCBRE	59 639	0,5	1 223 512	10,0	77 594	0,6
34	DUCK MOUNTAIN	42 350	0,8	673 545	12,6	37 098	0,7
35	SWAN VALLEY	80 934	0,6	1 277 473	9,4	57 309	0,4
36	INTERMOUNTAIN	65 303	0,9	797 462	11,1	35 746	0,5
37	PELLY TRAIL	24 502	0,4	606 136	9,0	78 000	1,2
38	BIRDTAIL RIVER	32 465	0,4	858 077	9,7	49 277	0,6
39	ROLLING RIVER	59 950	0,4	1 341 550	9,1	90 000	0,6
40	BRANDON	127 200	0,3	3 574 900	8,2	449 600	1,0
41	FORT LA BOSSE	61 600	0,5	1 066 391	8,9	45 000	0,4
42	SOURIS VALLEY	23 510	0,3	641 901	8,3	66 940	0,9
43	ANTLER RIVER	30 000	0,5	526 233	8,6	60 000	1,0
44	TURTLE MOUNTAIN	86 736	1,0	612 331	6,8	171 200	1,9
45	KELSEY	96 225	0,8	1 254 864	11,1	47 426	0,4
46	FLIN FLON	69 893	0,7	1 285 511	12,4	60 000	0,6
47	WESTERN	126 966	1,5	728 997	8,4	135 237	1,6
48	FRONTIER	85 906	0,2	7 440 703	13,7	449 300	0,8
49	D.S.F.M.	138 855	0,4	2 800 905	8,2	250 000	0,7
50	PRAIRIE SPIRIT	98 400	0,7	1 374 000	9,7	131 500	0,9
2264	CHURCHILL			291 016	15,1	8 622	0,4
2309	SNOW LAKE			269 715	13,7	6 247	0,3
2312	LYNN LAKE			249 321	14,9	12 684	0,8
2355	MYSTERY LAKE	132 673	0,6	2 514 769	10,8	62 230	0,3
2439	SPRAGUE CONSOLIDATED			148 266	12,0	12 000	1,0
2460	LEAF RAPIDS			346 800	12,1	40 000	1,4
3000	WPG. TECHNICAL COLLEGE			447 423	8,6	27 686	0,5
	<b>PROVINCE</b>	<b>6 579 181</b>	<b>0,5</b>	<b>115 226 555</b>	<b>9,3</b>	<b>13 350 092</b>	<b>1,1</b>
2155	PINE FALLS			116 843	9,8		
2408	WHITESHELL			295 760	12,5		



		<b>FONCTION 800 : (SUITE)</b>			
N°	DIVISION OU DISTRICT	AUTRES BÂTIMENTS		ENTRETIEN DE TERRAIN	
		MONTANT	%	MONTANT	%
1	WINNIPEG	1 529 400	0,7	737 100	0,3
2	ST. JAMES-ASSINIBOIA	368 283	0,6	198 309	0,3
3	ASSINIBOINE SOUTH	107 915	0,3	69 650	0,2
4	ST-BONIFACE	149 050	0,4		
5	FORT GARRY	250 917	0,5	95 125	0,2
6	ST-VITAL	64 000	0,1	162 400	0,3
9	RIVER EAST	151 500	0,2	147 650	0,2
10	SEVEN OAKS	151 588	0,3	153 457	0,3
11	LORD SELKIRK	119 470	0,4	16 700	0,1
12	TRANSCONA-SPRINGFIELD	121 859	0,2	124 850	0,2
13	AGASSIZ	43 143	0,2	24 000	0,1
14	RIVIÈRE SEINE	34 150	0,2	65 600	0,3
15	HANOVER	77 750	0,3	64 540	0,2
16	BOUNDARY	15 670	0,3	5 000	0,1
17	RIVIÈRE ROUGE	9 800	0,3	4 500	0,1
18	RHINELAND	23 800	0,3	16 000	0,2
19	MORRIS-MACDONALD	30 500	0,2		
20	WHITE HORSE PLAIN	23 163	0,3	8 428	0,1
21	INTERLAKE	119 000	0,6	77 000	0,4
22	EVERGREEN	77 200	0,7	10 000	0,1
23	LAKESHORE	37 300	0,4	11 000	0,1
24	PORTAGE-LA-PRAIRIE			39 500	0,2
25	MIDLAND	32 560	0,3	18 850	0,2
26	GARDEN VALLEY	22 200	0,1	20 000	0,1
28	MOUNTAIN	26 650	0,4	11 275	0,2
30	PINE CREEK	23 400	0,3	21 500	0,2
31	BEAUTIFUL PLAINS	31 826	0,3	10 850	0,1
32	TURTLE RIVER	26 123	0,4	12 000	0,2
33	DAUPHIN-OCBRE	39 872	0,3	22 925	0,2
34	DUCK MOUNTAIN	29 999	0,6	4 500	0,1
35	SWAN VALLEY	81 521	0,6	47 820	0,4
36	INTERMOUNTAIN	21 200	0,3		
37	PELLY TRAIL	12 500	0,2	3 200	0,0
38	BIRDTAIL RIVER	25 572	0,3	19 350	0,2
39	ROLLING RIVER	30 000	0,2		
40	BRANDON	163 700	0,4	69 400	0,2
41	FORT LA BOSSE	56 230	0,5	20 000	0,2
42	SOURIS VALLEY	10 915	0,1		
43	ANTLER RIVER	4 000	0,1	13 500	0,2
44	TURTLE MOUNTAIN	45 900	0,5	7 000	0,1
45	KELSEY	39 585	0,3		
46	FLIN FLON	109 194	1,1	15 500	0,1
47	WESTERN	13 300	0,2	7 540	0,1
48	FRONTIER	1 688 114	3,1	1 700	0,0
49	D.S.F.M.	124 114	0,4	80 000	0,2
50	PRAIRIE SPIRIT	57 000	0,4	45 200	0,3
2264	CHURCHILL			3 000	0,2
2309	SNOW LAKE	5 630	0,3		
2312	LYNN LAKE			4 000	0,2
2355	MYSTERY LAKE	125 970	0,5	105 530	0,5
2439	SPRAGUE CONSOLIDATED			500	0,0
2460	LEAF RAPIDS	129 000	4,5	3 500	0,1
3000	WPG. TECHNICAL COLLEGE			17 323	0,3
	<b>PROVINCE</b>	<b>6 481 533</b>	<b>0,5</b>	<b>2 616 772</b>	<b>0,2</b>
2155	PINE FALLS	25 000	2,1		
2408	WHITESHELL	33 000	1,4	3 900	0,2

		<b>FUNCTION 900 : IMPÔTS</b>					
N°	DIVISION OU DISTRICT	SERVICE DE LA DETTE		TAXE DESTINÉE À LA SANTÉ ET À L'ÉDUCATION		TRANSFERTS INTERFONDS *	
		MONTANT	%	MONTANT	%	MONTANT	%
1	WINNIPEG	450 000	0,2	3 851 200	1,7	207 300	0,1
2	ST. JAMES-ASSINIBOIA	70 000	0,1	936 318	1,6	(250 000)	(0,4)
3	ASSINIBOINE SOUTH	30 400	0,1	663 000	1,6	142 000	0,4
4	ST-BONIFACE	100 000	0,3	632 000	1,6	354 000	0,9
5	FORT GARRY	106 000	0,2	789 068	1,7	209 355	0,5
6	ST-VITAL	140 000	0,3	900 000	1,6	182 400	0,3
9	RIVER EAST	20 000	0,0	1 310 000	1,7	517 830	0,7
10	SEVEN OAKS	125 000	0,2	955 000	1,7	422 005	0,7
11	LORD SELKIRK	100 000	0,3	500 000	1,6	345 969	1,1
12	TRANSCONA-SPRINGFIELD	370 542	0,7	823 516	1,6	567 015	1,1
13	AGASSIZ	100 000	0,5	270 000	1,4	428 779	2,2
14	RIVIÈRE SEINE	45 000	0,2	365 000	1,7	410 971	1,9
15	HANOVER	80 000	0,3	473 000	1,5	749 476	2,4
16	BOUNDARY	25 000	0,4	87 000	1,5	105 000	1,8
17	RIVIÈRE ROUGE			55 000	1,4	68 339	1,8
18	RHINELAND	65 000	0,7	126 000	1,4	115 000	1,3
19	MORRIS-MACDONALD	70 000	0,4	268 000	1,4	165 000	0,8
20	WHITE HORSE PLAIN	39 200	0,5	295 180	4,0		
21	INTERLAKE	150 000	0,7	350 000	1,6	242 000	1,1
22	EVERGREEN	70 000	0,6	185 000	1,6	279 862	2,4
23	LAKESHORE	35 000	0,4	140 000	1,5	209 382	2,2
24	PORTAGE-LA-PRAIRIE	30 000	0,1	367 104	1,6	265 000	1,2
25	MIDLAND	25 000	0,2	157 980	1,6	204 000	2,0
26	GARDEN VALLEY	25 000	0,2	245 000	1,6	100 000	0,7
28	MOUNTAIN	12 000	0,2	90 000	1,5	87 000	1,5
30	PINE CREEK	7 500	0,1	140 769	1,6	266 325	3,0
31	BEAUTIFUL PLAINS	15 000	0,1	163 000	1,6	188 500	1,8
32	TURTLE RIVER	1 000	0,0	102 093	1,6	145 023	2,3
33	DAUPHIN-OCBRE	35 000	0,3	194 070	1,6	100 500	0,8
34	DUCK MOUNTAIN			98 000	1,8		
35	SWAN VALLEY	4 000	0,0	210 889	1,6	222 016	1,6
36	INTERMOUNTAIN	12 000	0,2	111 262	1,5	147 318	2,0
37	PELLY TRAIL	3 000	0,0	97 000	1,4		
38	BIRDTAIL RIVER	15 500	0,2	132 656	1,5	202 122	2,3
39	ROLLING RIVER	85 000	0,6	228 000	1,6		
40	BRANDON	88 500	0,2	729 200	1,7	215 000	0,5
41	FORT LA BOSSE	77 000	0,6	191 500	1,6	260 000	2,2
42	SOURIS VALLEY	30 665	0,4	120 500	1,6	140 204	1,8
43	ANTLER RIVER	25 000	0,4	94 000	1,5	75 000	1,2
44	TURTLE MOUNTAIN	35 000	0,4	133 000	1,5	165 500	1,8
45	KELSEY	35 000	0,3	190 000	1,7		
46	FLIN FLON	75 000	0,7	175 000	1,7		
47	WESTERN	23 000	0,3	137 838	1,6	85 000	1,0
48	FRONTIER	50 000	0,1	755 934	1,4	307 093	0,6
49	D.S.F.M.	100 000	0,3	470 000	1,4	181 202	0,5
50	PRAIRIE SPIRIT	50 000	0,4	225 000	1,6	268 740	1,9
2264	CHURCHILL	7 500	0,4	5 843	0,3		
2309	SNOW LAKE	600	0,0	21 000	1,1		
2312	LYNN LAKE	900	0,1	15 000	0,9		
2355	MYSTERY LAKE	193 000	0,8	350 000	1,5	71 500	0,3
2439	SPRAGUE CONSOLIDATED						
2460	LEAF RAPIDS	1 800	0,1	41 500	1,4		
3000	WPG. TECHNICAL COLLEGE	83 569	1,6	77 227	1,5		
	<b>PROVINCE</b>	<b>3 337 676</b>	<b>0,3</b>	<b>20 044 647</b>	<b>1,6</b>	<b>9 168 726</b>	<b>0,7</b>
2155	PINE FALLS						
2408	WHITESHELL			20 000	0,8		

\* TRANSFERTS NETS AU FONDS D'AIDE EN CAPITAL (OU DE CELUI-CI) D'UNE DIVISION OU D'UN DISTRICT SCOLAIRE.

ANALYSE DES DÉPENSES DE TRANSPORT  
FONDS D'ADMINISTRATION GÉNÉRALE - BUDGET 2000-2001

		TRANSPORT ORDINAIRE (PROGRAMME 720)						
N°	DIVISION OU DISTRICT	MONTANT	ÉLÈVES TRANSPORTÉS	PAR ÉLÈVE	TOTAL DES KILOMÈTRES (PARCOURS)	COÛT PAR KM	KILOMÈTRES EN CHARGE	COÛT PAR KM
1	WINNIPEG	2 203 900	1 802	1 223	997 580	2,21	669 720	3,29
2	ST. JAMES-ASSINIBOIA	693 557	2 099	330	371 298	1,87	231 724	2,99
3	ASSINIBOINE SOUTH	492 000	630	781	170 810	2,88	112 100	4,39
4	ST-BONIFACE	488 056	1 300	375	157 600	3,10	100 000	4,88
5	FORT GARRY	534 408	825	648	178 800	2,99	116 400	4,59
6	ST-VITAL	661 800	1 180	561	291 000	2,27	175 294	3,78
9	RIVER EAST	1 610 710	2 900	555	731 250	2,20	408 525	3,94
10	SEVEN OAKS	1 351 518	2 810	481	491 400	2,75	363 675	3,72
11	LORD SELKIRK	1 413 575	3 162	447	966 990	1,46	653 770	2,16
12	TRANSCONA-SPRINGFIELD	1 704 545	2 625	649	1 163 370	1,47	748 790	2,28
13	AGASSIZ	1 252 788	1 942	645	1 385 740	0,90	905 170	1,38
14	RIVIÈRE SEINE	1 505 513	1 932	779	1 227 020	1,23	884 400	1,70
15	HANOVER	1 570 477	3 875	405	1 172 543	1,34	746 146	2,10
16	BOUNDARY	550 537	553	996	632 000	0,87	446 880	1,23
17	RIVIÈRE ROUGE	283 504	398	712	354 920	0,80	251 560	1,13
18	RHINELAND	547 122	780	701	435 880	1,26	304 590	1,80
19	MORRIS-MACDONALD	872 200	1 100	793	745 000	1,17	550 000	1,59
20	WHITE HORSE PLAIN	463 060	605	765	501 490	0,92	250 745	1,85
21	INTERLAKE	1 371 000	1 989	689	1 140 000	1,20	704 520	1,95
22	EVERGREEN	769 450	1 202	640	675 000	1,14	528 200	1,46
23	LAKESHORE	1 040 650	1 018	1 022	1 150 000	0,90	691 106	1,51
24	PORTAGE-LA-PRAIRIE	628 238	1 045	601	729 000	0,86	465 000	1,35
25	MIDLAND	752 575	1 005	749	800 200	0,94	501 600	1,50
26	GARDEN VALLEY	485 950	1 303	373	469 000	1,04	287 000	1,69
28	MOUNTAIN	431 019	518	832	513 950	0,84	328 966	1,31
30	PINE CREEK	736 710	834	883	915 410	0,80	587 100	1,25
31	BEAUTIFUL PLAINS	652 150	900	725	730 000	0,89	500 000	1,30
32	TURTLE RIVER	635 250	587	1 082	784 875	0,81	554 990	1,14
33	DAUPHIN-OCBRE	536 252	700	766	453 840	1,18	386 020	1,39
34	DUCK MOUNTAIN	508 510	525	969	412 000	1,23	352 000	1,44
35	SWAN VALLEY	998 950	1 510	662	910 000	1,10	708 100	1,41
36	INTERMOUNTAIN	714 481	680	1 051	601 750	1,19	536 750	1,33
37	PELLY TRAIL	776 582	590	1 316	665 000	1,17	475 000	1,63
38	BIRDTAIL RIVER	888 852	734	1 211	963 984	0,92	621 642	1,43
39	ROLLING RIVER	1 261 300	1 338	943	1 190 460	1,06	776 300	1,62
40	BRANDON	1 008 300	1 775	568	757 353	1,33	440 370	2,29
41	FORT LA BOSSE	899 070	885	1 016	1 000 000	0,90	745 085	1,21
42	SOURIS VALLEY	627 071	555	1 130	656 957	0,95	486 856	1,29
43	ANTLER RIVER	537 000	499	1 076	650 000	0,83	428 000	1,25
44	TURTLE MOUNTAIN	674 210	679	993	807 690	0,83	505 210	1,33
45	KELSEY	291 700	494	590	199 275	1,46	151 312	1,93
46	FLIN FLON	129 276	S/O		S/O		S/O	
47	WESTERN	315 970	700	451	275 334	1,15	177 830	1,78
48	FRONTIER	2 293 509	2 870	799	950 418	2,41	637 207	3,60
49	D.S.F.M.	2 176 964	2 650	821	1 600 000	1,36	1 040 000	2,09
50	PRAIRIE SPIRIT	1 163 500	1 124	1 035	1 350 900	0,86	868 680	1,34
2264	CHURCHILL	45 000	203	222	6 400	7,03	4 480	10,04
2309	SNOW LAKE	15 600	25	624	9 400	1,66	5 400	2,89
2312	LYNN LAKE							
2355	MYSTERY LAKE	31 064	S/O		S/O		S/O	
2439	SPRAGUE CONSOLIDATED	132 966	131	1 015	150 800	0,88	85 600	1,55
2460	LEAF RAPIDS							
3000	WPG. TECHNICAL COLLEGE							
	<b>PROVINCE</b>	<b>41 728 389</b>	<b>59 586</b>	<b>700</b>	<b>33 493 687</b>	<b>1,25</b>	<b>22 499 813</b>	<b>1,85</b>
2155	PINE FALLS	50 578	108	468	26 460	1,91	25 320	2,00
2408	WHITESHELL							

ANALYSE DES DÉPENSES DE TRANSPORT  
FONDS D'ADMINISTRATION GÉNÉRALE - BUDGET 2000-2001

		ADMINISTRATION, TRANSPORT ORDINAIRE ET AUTRE (PROGRAMMES 710, 720 ET 790)		
N°	DIVISION OU DISTRICT	MONTANT	TOTAL DES KILOMÈTRES (CARNET DE BORD)	COÛT PAR KM
1	WINNIPEG	2 674 800	1 071 329	2,50
2	ST. JAMES-ASSINIBOIA	754 800	395 450	1,91
3	ASSINIBOINE SOUTH	536 410	215 100	2,49
4	ST-BONIFACE	623 567	199 000	3,13
5	FORT GARRY	611 548	242 000	2,53
6	ST-VITAL	792 178	327 000	2,42
9	RIVER EAST	1 842 110	913 500	2,02
10	SEVEN OAKS	1 646 813	769 971	2,14
11	LORD SELKIRK	1 598 975	1 063 685	1,50
12	TRANSCONA-SPRINGFIELD	1 940 591	1 233 000	1,57
13	AGASSIZ	1 325 535	1 393 800	0,95
14	RIVIÈRE SEINE	1 626 843	1 227 020	1,33
15	HANOVER	1 672 321	1 403 725	1,19
16	BOUNDARY	589 417	698 000	0,84
17	RIVIÈRE ROUGE	319 189	358 000	0,89
18	RHINELAND	582 385	450 000	1,29
19	MORRIS-MACDONALD	924 500	750 000	1,23
20	WHITE HORSE PLAIN	512 194	510 000	1,00
21	INTERLAKE	1 520 000	1 110 000	1,37
22	EVERGREEN	847 150	700 000	1,21
23	LAKESHORE	1 070 350	1 250 000	0,86
24	PORTAGE-LA-PRAIRIE	676 675	725 000	0,93
25	MIDLAND	788 820	850 500	0,93
26	GARDEN VALLEY	573 850	481 000	1,19
28	MOUNTAIN	466 373	513 950	0,91
30	PINE CREEK	794 261	964 400	0,82
31	BEAUTIFUL PLAINS	761 438	725 000	1,05
32	TURTLE RIVER	692 591	826 700	0,84
33	DAUPHIN-OCBRE	601 954	481 840	1,25
34	DUCK MOUNTAIN	538 510	430 000	1,25
35	SWAN VALLEY	1 109 843	845 019	1,31
36	INTERMOUNTAIN	800 974	621 750	1,29
37	PELLY TRAIL	817 738	710 000	1,15
38	BIRDTAIL RIVER	950 292	1 000 000	0,95
39	ROLLING RIVER	1 354 150	1 090 260	1,24
40	BRANDON	1 102 300	770 000	1,43
41	FORT LA BOSSE	977 160	970 000	1,01
42	SOURIS VALLEY	650 595	656 957	0,99
43	ANTLER RIVER	577 000	655 000	0,88
44	TURTLE MOUNTAIN	694 801	827 690	0,84
45	KELSEY	369 440	222 093	1,66
46	FLIN FLON	165 741	S/O	
47	WESTERN	352 122	275 334	1,28
48	FRONTIER	2 741 986	1 165 747	2,35
49	D.S.F.M.	2 371 193	S/O	
50	PRAIRIE SPIRIT	1 257 100	1 300 000	0,97
2264	CHURCHILL	65 317	6 400	10,21
2309	SNOW LAKE	30 200	9 800	3,08
2312	LYNN LAKE	12 200	S/O	
2355	MYSTERY LAKE	85 626	S/O	
2439	SPRAGUE CONSOLIDATED	133 446	150 800	0,88
2460	LEAF RAPIDS	27 500	S/O	
3000	WPG. TECHNICAL COLLEGE			
	<b>PROVINCE</b>	<b>46 552 872</b>	<b>33 555 820</b>	<b>1,39</b>
2155	PINE FALLS	52 373	S/O	
2408	WHITESHELL	22 000	S/O	

ANALYSE DES DÉPENSES DE FONCTIONNEMENT ET D'ENTRETIEN POUR ÉDIFICES SCOLAIRES  
FONDS D'ADMINISTRATION GÉNÉRALE - BUDGET 2000-2001

N°	DIVISION OU DISTRICT	ENTRETIEN		RÉPARATION ET REMPLACEMENT	
		MONTANT	COÛT PAR PIED CARRÉ	MONTANT	COÛT PAR PIED CARRÉ
1	WINNIPEG	21 069 500	4,30	5 891 000	1,20
2	ST. JAMES-ASSINIBOIA	4 483 375	3,03	741 300	0,50
3	ASSINIBOINE SOUTH	3 541 275	4,66	200 000	0,26
4	ST-BONIFACE	4 177 650	4,32	184 610	0,19
5	FORT GARRY	3 252 425	3,54	477 177	0,52
6	ST-VITAL	5 366 493	4,37	194 852	0,16
9	RIVER EAST	7 534 715	4,77	243 610	0,15
10	SEVEN OAKS	5 921 230	5,53	474 000	0,44
11	LORD SELKIRK	2 816 325	4,44	112 200	0,18
12	TRANSCONA-SPRINGFIELD	4 070 412	3,46	242 650	0,21
13	AGASSIZ	1 754 745	4,53	70 863	0,18
14	RIVIÈRE SEINE	2 223 873	4,12	146 486	0,27
15	HANOVER	2 872 935	4,04	105 000	0,15
16	BOUNDARY	546 559	3,81	34 506	0,24
17	RIVIÈRE ROUGE	306 000	3,60	22 561	0,27
18	RHINELAND	675 720	3,50	259 540	1,34
19	MORRIS-MACDONALD	961 000	3,50	255 000	0,93
20	WHITE HORSE PLAIN	560 724	3,12	38 326	0,21
21	INTERLAKE	1 802 000	4,13	320 000	0,73
22	EVERGREEN	1 122 350	4,28	102 000	0,39
23	LAKESHORE	752 850	3,43	64 421	0,29
24	PORTAGE-LA-PRAIRIE	2 325 873	3,69	127 212	0,20
25	MIDLAND	875 720	3,93	89 000	0,40
26	GARDEN VALLEY	1 230 400	3,84	80 000	0,25
28	MOUNTAIN	418 553	2,74	41 000	0,27
30	PINE CREEK	693 587	3,26	112 000	0,53
31	BEAUTIFUL PLAINS	870 496	3,60	197 666	0,82
32	TURTLE RIVER	647 969	3,13	62 416	0,30
33	DAUPHIN-OCBRE	1 223 512	2,44	77 594	0,15
34	DUCK MOUNTAIN	673 545	3,45	37 098	0,19
35	SWAN VALLEY	1 277 473	3,80	57 309	0,17
36	INTERMOUNTAIN	797 462	3,19	35 746	0,14
37	PELLE TRAIL	606 136	3,28	78 000	0,42
38	BIRDTAIL RIVER	858 077	3,63	49 277	0,21
39	ROLLING RIVER	1 341 550	4,04	90 000	0,27
40	BRANDON	3 574 900	3,45	449 600	0,43
41	FORT LA BOSSE	1 066 391	3,81	45 000	0,16
42	SOURIS VALLEY	641 901	3,98	66 940	0,42
43	ANTLER RIVER	526 233	3,33	60 000	0,38
44	TURTLE MOUNTAIN	612 331	3,12	171 200	0,87
45	KELSEY	1 254 864	3,71	47 426	0,14
46	FLIN FLON	1 285 511	5,74	60 000	0,27
47	WESTERN	728 997	4,04	135 237	0,75
48	FRONTIER	7 440 703	6,75	449 300	0,41
49	D.S.F.M.	2 800 905	4,51	250 000	0,40
50	PRAIRIE SPIRIT	1 374 000	3,73	131 500	0,36
2264	CHURCHILL	291 016	3,78	8 622	0,11
2309	SNOW LAKE	269 715	4,47	6 247	0,10
2312	LYNN LAKE	249 321	4,20	12 684	0,21
2355	MYSTERY LAKE	2 514 769	5,46	62 230	0,14
2439	SPRAGUE CONSOLIDATED	148 266	5,34	12 000	0,43
2460	LEAF RAPIDS	346 800	4,21	40 000	0,49
3000	WPG. TECHNICAL COLLEGE	447 423	3,56	27 686	0,22
	<b>PROVINCE</b>	<b>115 226 555</b>	<b>4,15</b>	<b>13 350 092</b>	<b>0,48</b>
2155	PINE FALLS	116 843	S/O		
2408	WHITESHELL	295 760	S/O		

ANALYSE DES DÉPENSES PAR OBJET  
FONDS D'ADMINISTRATION GÉNÉRALE - BUDGET 2000-2001

		DÉPENSES DE TECHNOLOGIE DE L'INFORMATION *								
		SALAIRES			SERVICES			ÉQUIPEMENT		
N°	DIVISION OU DISTRICT	MONTANT	%	PAR ÉLÈVE	MONTANT	%	PAR ÉLÈVE	MONTANT	%	PAR ÉLÈVE
1	WINNIPEG	587 000	0,3	19	648 500	0,3	21	1 597 300	0,7	53
2	ST. JAMES-ASSINIBOIA	214 200	0,4	23	99 450	0,2	11	1 105 832	1,9	120
3	ASSINIBOINE SOUTH	209 500	0,5	36	1 220 647	3,0	207	269 350	0,7	46
4	ST-BONIFACE	151 158	0,4	26	193 875	0,5	33	601 697	1,6	103
5	FORT GARRY	199 139	0,4	28	430 257	0,9	61	500 886	1,1	71
6	ST-VITAL	148 705	0,3	17	187 800	0,3	21	593 050	1,1	66
9	RIVER EAST	194 000	0,2	15	247 750	0,3	19	836 500	1,1	65
10	SEVEN OAKS	102 238	0,2	12	494 600	0,9	57	275 289	0,5	32
11	LORD SELKIRK	35 880	0,1	8	67 975	0,2	14	468 645	1,5	99
12	TRANSCONA-SPRINGFIELD	205 343	0,4	26	59 748	0,1	8	126 389	0,3	16
13	AGASSIZ	32 568	0,2	10	106 600	0,6	34	287 066	1,5	91
14	RIVIÈRE SEINE	76 900	0,4	22	22 425	0,1	6	79 551	0,4	23
15	HANOVER	185 728	0,6	32	139 450	0,5	24	538 484	1,7	93
16	BOUNDARY				25 526	0,4	33	23 670	0,4	31
17	RIVIÈRE ROUGE				20 530	0,5	39	17 240	0,4	32
18	RHINELAND	28 905	0,3	19	10 100	0,1	7	80 000	0,9	52
19	MORRIS-MACDONALD							1 850 000	9,4	390
20	WHITE HORSE PLAIN	24 500	0,3	25	84 315	1,1	87	142 289	1,9	147
21	INTERLAKE	39 400	0,2	11	56 220	0,3	16	217 005	1,0	63
22	EVERGREEN	45 000	0,4	26	18 200	0,2	10	110 018	0,9	63
23	LAKESHORE				44 950	0,5	32	125 000	1,3	89
24	PORTAGE-LA-PRAIRIE	125 362	0,6	33	104 600	0,5	28	56 617	0,3	15
25	MIDLAND				29 250	0,3	19	94 800	0,9	61
26	GARDEN VALLEY	96 000	0,6	35	15 000	0,1	5	196 000	1,3	72
28	MOUNTAIN	34 680	0,6	37	4 930	0,1	5	70 244	1,2	75
30	PINE CREEK	79 967	0,9	60	12 405	0,1	9	84 928	0,9	63
31	BEAUTIFUL PLAINS	43 232	0,4	26	18 420	0,2	11	101 679	1,0	60
32	TURTLE RIVER	40 500	0,6	48	47 580	0,7	56	125 384	2,0	147
33	DAUPHIN-OCBRE	126 276	1,0	68	10 600	0,1	6	172 057	1,4	93
34	DUCK MOUNTAIN	32 000	0,6	42	3 000	0,1	4	10 740	0,2	14
35	SWAN VALLEY	141 713	1,0	71	57 632	0,4	29	110 114	0,8	55
36	INTERMOUNTAIN	30 600	0,4	29				151 350	2,1	146
37	PELLY TRAIL	64 768	1,0	66	27 000	0,4	28	78 000	1,2	80
38	BIRDTAIL RIVER	34 887	0,4	28	9 978	0,1	8	22 400	0,3	18
39	ROLLING RIVER	130 600	0,9	60	25 500	0,2	12	150 000	1,0	69
40	BRANDON	140 900	0,3	19	104 400	0,2	14	417 300	1,0	55
41	FORT LA BOSSE	67 720	0,6	40	37 500	0,3	22	49 200	0,4	29
42	SOURIS VALLEY	88 638	1,1	80	40 373	0,5	36	125 978	1,6	113
43	ANTLER RIVER	56 000	0,9	67	18 900	0,3	22	54 000	0,9	64
44	TURTLE MOUNTAIN	26 524	0,3	19	13 000	0,1	9	65 000	0,7	47
45	KELSEY	42 000	0,4	21	24 000	0,2	12	43 750	0,4	22
46	FLIN FLON	59 112	0,6	39	16 920	0,2	11	97 223	0,9	64
47	WESTERN	87 705	1,0	59	7 465	0,1	5	183 009	2,1	124
48	FRONTIER	313 351	0,6	58	69 600	0,1	13	244 025	0,5	45
49	D.S.F.M.	113 781	0,3	26	54 600	0,2	13	344 190	1,0	79
50	PRAIRIE SPIRIT	111 900	0,8	61	18 000	0,1	10	104 500	0,7	57
2264	CHURCHILL	25 657	1,3	127	6 600	0,3	33	4 720	0,2	23
2309	SNOW LAKE	15 700	0,8	60				9 500	0,5	36
2312	LYNN LAKE	17 000	1,0	77	35 300	2,1	160	15 000	0,9	68
2355	MYSTERY LAKE	86 309	0,4	26	9 943	0,0	3	134 071	0,6	40
2439	SPRAGUE CONSOLIDATED				6 920	0,6	51	5 000	0,4	36
2460	LEAF RAPIDS				13 500	0,5	44	31 000	1,1	100
3000	WPG. TECHNICAL COLLEGE	52 283	1,0	78	11 371	0,2	17	143 160	2,7	212
	<b>PROVINCE</b>	<b>4 765 329</b>	<b>0,4</b>	<b>26</b>	<b>5 033 205</b>	<b>0,4</b>	<b>27</b>	<b>13 340 200</b>	<b>1,1</b>	<b>72</b>
2155	PINE FALLS				5 300	0,4	35	22 600	1,9	151
2408	WHITESHELL				21 000	0,9	79	27 325	1,2	102

\* LES DÉPENSES DE TECHNOLOGIE DE L'INFORMATION PEUVENT FIGURER DANS TOUTES LES FONCTIONS SAUF LA FONCTION 400 (EDUCATION ET SERVICES COMMUNAUTAIRES).

ANALYSE DES DÉPENSES PAR OBJET  
FONDS D'ADMINISTRATION GÉNÉRALE - BUDGET 2000-2001

<b>DÉPENSES DE TECHNOLOGIE DE L'INFORMATION *</b>				
<b>TOTAL</b>				
<b>N°</b>	<b>DIVISION OU DISTRICT</b>	<b>MONTANT</b>	<b>%</b>	<b>PAR ÉLÈVE</b>
1	WINNIPEG	2 832 800	1,2	94
2	ST. JAMES-ASSINIBOIA	1 419 482	2,5	154
3	ASSINIBOINE SOUTH	1 699 497	4,2	288
4	ST-BONIFACE	946 730	2,4	161
5	FORT GARRY	1 130 282	2,4	160
6	ST-VITAL	929 555	1,7	104
9	RIVER EAST	1 278 250	1,6	99
10	SEVEN OAKS	872 127	1,5	100
11	LORD SELKIRK	572 500	1,9	120
12	TRANSCONA-SPRINGFIELD	391 480	0,8	49
13	AGASSIZ	426 234	2,2	135
14	RIVIÈRE SEINE	178 876	0,8	52
15	HANOVER	863 662	2,8	149
16	BOUNDARY	49 196	0,8	64
17	RIVIÈRE ROUGE	37 770	1,0	71
18	RHINELAND	119 005	1,3	77
19	MORRIS-MACDONALD	1 850 000	9,4	390
20	WHITE HORSE PLAIN	251 104	3,4	259
21	INTERLAKE	312 625	1,5	90
22	EVERGREEN	173 218	1,5	100
23	LAKESHORE	169 950	1,8	120
24	PORTAGE-LA-PRAIRIE	286 579	1,3	76
25	MIDLAND	124 050	1,2	80
26	GARDEN VALLEY	307 000	2,1	112
28	MOUNTAIN	109 854	1,8	117
30	PINE CREEK	177 300	2,0	132
31	BEAUTIFUL PLAINS	163 331	1,6	97
32	TURTLE RIVER	213 464	3,3	251
33	DAUPHIN-OCBRE	308 933	2,5	167
34	DUCK MOUNTAIN	45 740	0,9	60
35	SWAN VALLEY	309 459	2,3	155
36	INTERMOUNTAIN	181 950	2,5	175
37	PELLY TRAIL	169 768	2,5	173
38	BIRDTAIL RIVER	67 265	0,8	54
39	ROLLING RIVER	306 100	2,1	141
40	BRANDON	662 600	1,5	87
41	FORT LA BOSSE	154 420	1,3	91
42	SOURIS VALLEY	254 989	3,3	229
43	ANTLER RIVER	128 900	2,1	153
44	TURTLE MOUNTAIN	104 524	1,2	76
45	KELSEY	109 750	1,0	55
46	FLIN FLON	173 255	1,7	113
47	WESTERN	278 179	3,2	188
48	FRONTIER	626 976	1,2	115
49	D.S.F.M.	512 571	1,5	118
50	PRAIRIE SPIRIT	234 400	1,7	127
2264	CHURCHILL	36 977	1,9	183
2309	SNOW LAKE	25 200	1,3	96
2312	LYNN LAKE	67 300	4,0	305
2355	MYSTERY LAKE	230 323	1,0	69
2439	SPRAGUE CONSOLIDATED	11 920	1,0	87
2460	LEAF RAPIDS	44 500	1,6	144
3000	WPG. TECHNICAL COLLEGE	206 814	4,0	307
	<b>PROVINCE</b>	<b>23 138 734</b>	<b>1,9</b>	<b>124</b>
2155	PINE FALLS	27 900	2,3	186
2408	WHITESHELL	48 325	2,0	181

\* LES DÉPENSES DE TECHNOLOGIE DE L'INFORMATION PEUVENT FIGURER DANS TOUTES LES FONCTIONS SAUF LA FONCTION 400 (EDUCATION ET SERVICES COMMUNAUTAIRES).

# FONDS D'ADMINISTRATION GÉNÉRALE 2000-2001

## RECETTES PAR SOURCE

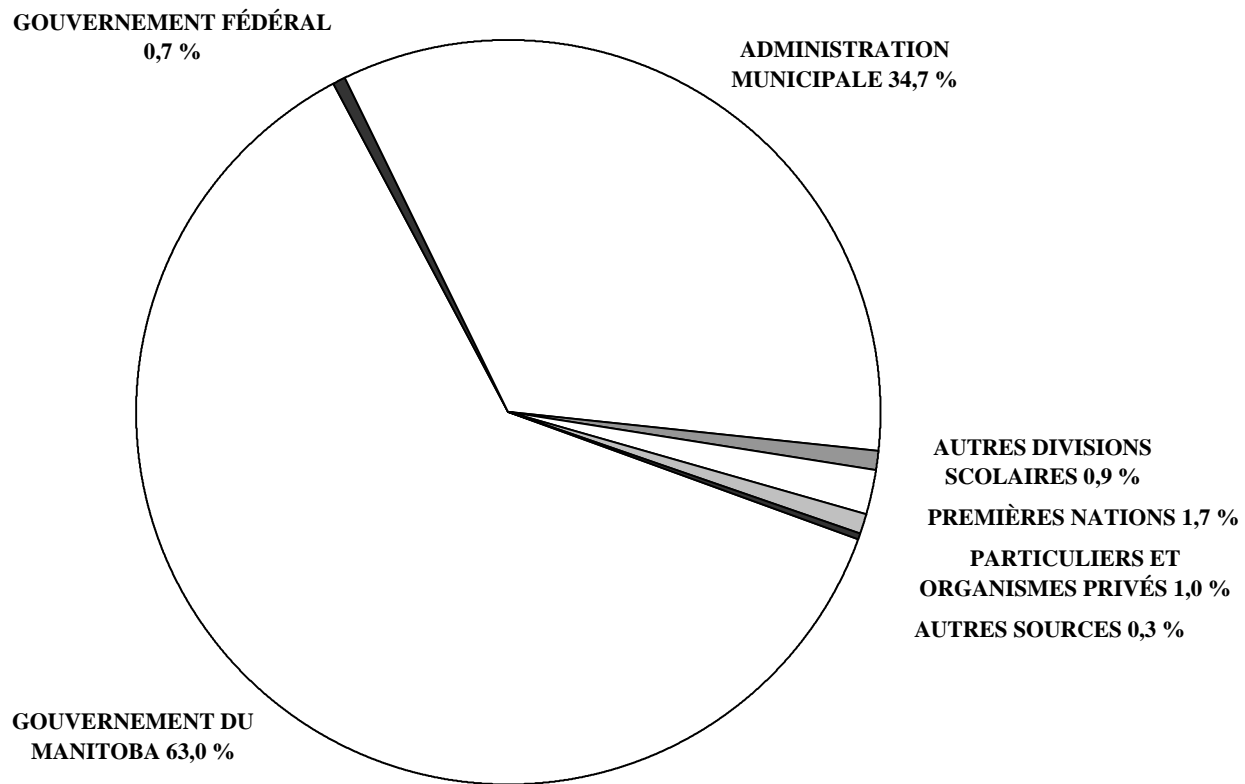



BUDGET 2000-2001

SOMMAIRE DES RECETTES DU FONDS D'ADMINISTRATION GÉNÉRALE

		POURCENTAGE DES RECETTES DU FONDS ADMINISTRATION GÉNÉRALE						
N°	DIVISION OU DISTRICT	GOUVERNEMENTS			AUTRES DIVISIONS SCOLAIRES	PREMIÈRES NATIONS	PARTICULIERS ET ORGANISMES PRIVÉS	AUTRES SOURCES
		PROVINCIAL	FÉDÉRAL	MUNICIPAL				
1	WINNIPEG	56,8	0,0	42,5	0,8	0,5	0,3	0,4
2	ST. JAMES-ASSINIBOIA	57,9	0,0	40,2	1,3	0,2	1,2	1,0
3	ASSINIBOINE SOUTH	55,2	0,1	48,0	0,8		0,4	0,2
4	ST-BONIFACE	59,6	0,1	41,1	0,9	0,0	1,5	0,2
5	FORT GARRY	50,2		47,1	0,8	0,1	1,8	0,2
6	ST-VITAL	63,0	0,0	35,7	0,6		0,4	0,7
9	RIVER EAST	68,4	0,0	32,9	0,5		0,5	0,2
10	SEVEN OAKS	62,2	0,0	38,1	1,0	0,0	0,8	0,1
11	LORD SELKIRK	63,9	0,0	36,1	0,8	1,1	1,2	0,3
12	TRANSCONA-SPRINGFIELD	65,5	0,0	36,7	0,3		0,7	0,3
13	AGASSIZ	65,9	0,4	34,4	1,3	1,0	0,7	0,4
14	RIVIÈRE SEINE	70,8		29,7	0,8		0,1	0,1
15	HANOVER	83,3		23,2	1,0		1,1	0,1
16	BOUNDARY	63,1		34,9	1,7	2,0	0,2	0,3
17	RIVIÈRE ROUGE	56,2	0,4	30,5	2,6			
18	RHINELAND	71,0	0,2	29,8	1,1	0,2	1,2	
19	MORRIS-MACDONALD	117,8		18,2	1,5		0,1	
20	WHITE HORSE PLAIN	59,7		40,2	0,3			0,1
21	INTERLAKE	67,4		33,7	0,1		0,3	0,2
22	EVERGREEN	59,4	0,5	39,7	0,3	0,5	0,8	0,1
23	LAKESHORE	74,5		25,8	0,3	2,6	0,0	0,2
24	PORTAGE-LA-PRAIRIE	67,2	0,1	33,1	0,1	1,0	0,3	0,1
25	MIDLAND	68,0		34,9	0,3		0,1	0,2
26	GARDEN VALLEY	76,8		26,1	0,1			0,4
28	MOUNTAIN	71,3		28,2	0,5	1,2		0,2
30	PINE CREEK	68,3		33,4	0,3		0,1	0,2
31	BEAUTIFUL PLAINS	69,3		33,0	0,4		0,4	0,5
32	TURTLE RIVER	74,1	0,2	26,1	0,6	0,1	0,6	0,3
33	DAUPHIN-OCBRE	68,7	0,1	30,6	0,9	0,7	1,9	0,4
34	DUCK MOUNTAIN	75,8		19,4	0,5	2,8		0,4
35	SWAN VALLEY	69,1	0,1	27,7	0,5	3,2	1,5	1,2
36	INTERMOUNTAIN	66,9		34,0	0,1		0,1	0,7
37	PELTY TRAIL	62,6	0,0	34,4	0,1	4,0	0,1	0,3
38	BIRDTAIL RIVER	59,1	3,9	34,5	0,2	1,1	0,4	0,2
39	ROLLING RIVER	66,5	0,0	30,0	0,6	4,0		0,4
40	BRANDON	66,6	0,0	35,2	0,3	0,8	1,0	0,1
41	FORT LA BOSSE	57,2		37,4	0,2	5,4	0,2	0,2
42	SOURIS VALLEY	65,0		39,5	0,3			0,6
43	ANTLER RIVER	56,1		42,6	0,1			0,4
44	TURTLE MOUNTAIN	67,1		36,6	0,2			0,2
45	KELSEY	74,2		23,6	0,1	0,4		1,3
46	FLIN FLON	57,7	0,3	27,9	1,5		9,7	0,4
47	WESTERN	68,5		32,8	0,3		1,0	0,2
48	FRONTIER	52,7	13,7	2,2	0,1	28,4	4,2	0,0
49	D.S.F.M.	70,8	0,3	30,5	0,6		0,1	0,0
50	PRAIRIE SPIRIT	62,8		36,8	0,2	0,2	0,2	0,2
2264	CHURCHILL	71,6		24,4			4,2	
2309	SNOW LAKE	71,2		28,9				0,7
2312	LYNN LAKE	82,5		6,4				4,8
2355	MYSTERY LAKE	65,3	0,1	32,0	0,3	1,3	0,6	0,2
2439	SPRAGUE CONSOLIDATED	81,4		17,2	3,4	5,5		
2460	LEAF RAPIDS	70,0		30,9	0,4			0,9
3000	WPG. TECHNICAL COLLEGE	14,3			55,7		27,0	1,0
	<b>PROVINCE</b>	<b>63,0</b>	<b>0,7</b>	<b>34,7</b>	<b>0,9</b>	<b>1,7</b>	<b>1,0</b>	<b>0,3</b>
2460	LEAF RAPIDS	17,1			33,8	10,9		2,4
2408	WHITESHELL	18,0		80,5	0,7			1,5

ANALYSE DES RECETTES DU FONDS D'ADMINISTRATION GÉNÉRALE

GOUVERNEMENT PROVINCIAL							
ÉDUCATION ET FORMATION PROFESSIONNELLE							
N°	DIVISION OU DISTRICT	PROGRAMME DE FINANCEMENT DES ÉCOLES *	AUTRE AIDE **	TOTAL	AUTRES	TOTAL	RECETTES DU FONDS D'ADMINISTRATION GÉNÉRALE (%)
					RECETTES PROVINCIALES ***		
1	WINNIPEG	119 730 100	5 825 000	125 555 100	1 846 200	127 401 300	56,8
2	ST. JAMES-ASSINIBOIA	31 007 602	1 116 318	32 123 920	15 000	32 138 920	57,9
3	ASSINIBOINE SOUTH	21 251 551	698 500	21 950 051		21 950 051	55,2
4	ST-BONIFACE	21 281 483	822 000	22 103 483		22 103 483	59,6
5	FORT GARRY	22 598 538	930 330	23 528 868		23 528 868	50,2
6	ST-VITAL	34 553 289	1 046 987	35 600 276	41 300	35 641 576	63,0
9	RIVER EAST	50 104 337	1 390 000	51 494 337		51 494 337	68,4
10	SEVEN OAKS	34 284 483	931 000	35 215 483	1 200	35 216 683	62,2
11	LORD SELKIRK	17 857 179	489 000	18 346 179		18 346 179	63,9
12	TRANSCONA-SPRINGFIELD	30 575 517	885 516	31 461 033		31 461 033	65,5
13	AGASSIZ	11 595 277	720 000	12 315 277		12 315 277	65,9
14	RIVIÈRE SEINE	15 147 568	365 000	15 512 568		15 512 568	70,8
15	HANOVER	22 549 546	507 000	23 056 546	80 500	23 137 046	83,3
16	BOUNDARY	3 493 442	87 000	3 580 442	5 000	3 585 442	63,1
17	RIVIÈRE ROUGE	2 380 177	122 380	2 502 557		2 502 557	56,2
18	RHINELAND	5 953 856	138 824	6 092 680	4 000	6 096 680	71,0
19	MORRIS-MACDONALD	15 536 990	483 400	16 020 390		16 020 390	117,8
20	WHITE HORSE PLAIN	4 362 383	123 780	4 486 163		4 486 163	59,7
21	INTERLAKE	13 949 742	339 700	14 289 442	1 500	14 290 942	67,4
22	EVERGREEN	6 631 491	271 300	6 902 791		6 902 791	59,4
23	LAKESHORE	6 643 893	157 000	6 800 893		6 800 893	74,5
24	PORTAGE-LA-PRAIRIE	14 238 444	409 104	14 647 548		14 647 548	67,2
25	MIDLAND	6 271 820	185 000	6 456 820	3 600	6 460 420	68,0
26	GARDEN VALLEY	10 627 076	245 000	10 872 076	10 000	10 882 076	76,8
28	MOUNTAIN	4 123 609	90 000	4 213 609	5 000	4 218 609	71,3
30	PINE CREEK	5 842 655	139 500	5 982 155		5 982 155	68,3
31	BEAUTIFUL PLAINS	6 661 644	162 000	6 823 644	1 600	6 825 244	69,3
32	TURTLE RIVER	4 549 673	102 093	4 651 766	1 000	4 652 766	74,1
33	DAUPHIN-OCBRE	7 806 618	191 500	7 998 118	21 500	8 019 618	68,7
34	DUCK MOUNTAIN	4 047 890	78 000	4 125 890		4 125 890	75,8
35	SWAN VALLEY	8 684 541	211 500	8 896 041	6 500	8 902 541	69,1
36	INTERMOUNTAIN	4 551 756	111 262	4 663 018		4 663 018	66,9
37	PELLY TRAIL	4 053 421	97 600	4 151 021	2 000	4 153 021	62,6
38	BIRDTAIL RIVER	5 176 624	132 656	5 309 280		5 309 280	59,1
39	ROLLING RIVER	9 377 235	228 000	9 605 235	10 000	9 615 235	66,5
40	BRANDON	26 497 100	799 200	27 296 300		27 296 300	66,6
41	FORT LA BOSSE	6 552 449	242 200	6 794 649		6 794 649	57,2
42	SOURIS VALLEY	4 622 588	120 500	4 743 088	1 800	4 744 888	65,0
43	ANTLER RIVER	3 348 936	94 000	3 442 936	22 000	3 464 936	56,1
44	TURTLE MOUNTAIN	5 689 763	133 640	5 823 403		5 823 403	67,1
45	KELSEY	8 176 983	317 000	8 493 983		8 493 983	74,2
46	FLIN FLON	5 937 026	175 000	6 112 026	11 000	6 123 026	57,7
47	WESTERN	5 602 104	137 838	5 739 942	7 500	5 747 442	68,5
48	FRONTIER	21 120 250	7 675 665	28 795 915	96 100	28 892 015	52,7
49	D.S.F.M.	19 460 602	764 600	20 225 202	25 000	20 250 202	70,8
50	PRAIRIE SPIRIT	8 664 714	225 000	8 889 714	1 000	8 890 714	62,8
2264	CHURCHILL	1 277 016	101 888	1 378 904		1 378 904	71,6
2309	SNOW LAKE	1 361 275	20 500	1 381 775		1 381 775	71,2
2312	LYNN LAKE	1 371 541	15 000	1 386 541		1 386 541	82,5
2355	MYSTERY LAKE	14 874 605	355 000	15 229 605		15 229 605	65,3
2439	SPRAGUE CONSOLIDATED	913 465		913 465		913 465	81,4
2460	LEAF RAPIDS	1 792 292	141 500	1 933 792		1 933 792	70,0
3000	WPG. TECHNICAL COLLEGE	815 700	83 000	898 700		898 700	14,3
	<b>PROVINCE</b>	<b>725 579 859</b>	<b>31 234 781</b>	<b>756 814 640</b>	<b>2 220 300</b>	<b>759 034 940</b>	<b>63,0</b>
2155	PINE FALLS	231 770		231 770		231 770	17,1
2408	WHITESHELL	374 227	38 000	412 227	3 500	415 727	18,0

\* POUR PLUS DE DÉTAILS, REPORTEZ-VOUS À L'ANNEXE.

\*\* COMPREND DIVERS AUTRES TYPES D'AIDE (PROGRAMMES INSTITUTIONNELS, SUBVENTIONS D'AIDE GÉNÉRALE, ETC.).

\*\*\* COMPREND DES RECETTES PROVENANT D'AUTRES MINISTÈRES DU GOUVERNEMENT DU MANITOBA.

ANALYSE DES RECETTES DU FONDS D'ADMINISTRATION GÉNÉRALE

N°	DIVISION OU DISTRICT	GOVERNEMENT FÉDÉRAL		ADMINISTRATION MUNICIPALE		AUTRES DIVISIONS SCOLAIRES		PREMIÈRES NATIONS	
		RECETTES	%	RECETTES	%	RECETTES	%	RECETTES	%
1	WINNIPEG	15 000	0,0	97 529 300	42,5	1 944 000	0,8	1 250 000	0,5
2	ST. JAMES-ASSINIBOIA	16 240	0,0	23 046 741	40,2	750 000	1,3	125 000	0,2
3	ASSINIBOINE SOUTH	54 793	0,1	20 827 651	48,0	350 000	0,8		
4	ST-BONIFACE	19 700	0,1	16 157 422	41,1	349 000	0,9	12 000	0,0
5	FORT GARRY			22 169 561	47,1	380 000	0,8	28 000	0,1
6	ST-VITAL	15 000	0,0	20 348 085	35,7	332 263	0,6		
9	RIVER EAST	12 000	0,0	25 694 000	32,9	400 000	0,5		
10	SEVEN OAKS	3 600	0,0	22 454 203	38,1	598 500	1,0	13 500	0,0
11	LORD SELKIRK	4 400	0,0	10 944 640	36,1	239 700	0,8	324 500	1,1
12	TRANSCONA-SPRINGFIELD	8 000	0,0	18 631 007	36,7	130 000	0,3		
13	AGASSIZ	83 500	0,4	6 857 775	34,4	261 210	1,3	207 945	1,0
14	RIVIÈRE SEINE			6 637 067	29,7	180 000	0,8		
15	HANOVER			7 175 870	23,2	301 000	1,0		
16	BOUNDARY			2 058 150	34,9	103 000	1,7	120 000	2,0
17	RIVIÈRE ROUGE	16 225	0,4	1 147 272	30,5	99 000	2,6		
18	RHINELAND	20 000	0,2	2 685 000	29,8	102 000	1,1	16 000	0,2
19	MORRIS-MACDONALD			3 633 000	18,2	304 200	1,5		
20	WHITE HORSE PLAIN			3 041 577	40,2	25 500	0,3		
21	INTERLAKE			7 338 000	33,7	25 000	0,1		
22	EVERGREEN	60 000	0,5	4 717 250	39,7	30 000	0,3	60 000	0,5
23	LAKESHORE			2 472 163	25,8	30 000	0,3	253 000	2,6
24	PORTAGE-LA-PRAIRIE	15 000	0,1	7 422 934	33,1	30 000	0,1	230 000	1,0
25	MIDLAND			3 491 577	34,9	30 000	0,3		
26	GARDEN VALLEY			3 873 000	26,1	14 000	0,1		
28	MOUNTAIN			1 702 943	28,2	32 500	0,5	72 380	1,2
30	PINE CREEK			3 022 849	33,4	30 750	0,3		
31	BEAUTIFUL PLAINS			3 429 838	33,0	41 000	0,4		
32	TURTLE RIVER	14 412	0,2	1 685 078	26,1	39 609	0,6	7 206	0,1
33	DAUPHIN-OCBRE	17 000	0,1	3 744 207	30,6	112 725	0,9	86 472	0,7
34	DUCK MOUNTAIN			1 041 747	19,4	26 000	0,5	153 000	2,8
35	SWAN VALLEY	19 130	0,1	3 742 817	27,7	71 000	0,5	433 130	3,2
36	INTERMOUNTAIN			2 430 764	34,0	8 000	0,1		
37	PELLE TRAIL	900	0,0	2 334 480	34,4	4 428	0,1	269 920	4,0
38	BIRDTAIL RIVER	346 483	3,9	3 072 882	34,5	19 413	0,2	99 059	1,1
39	ROLLING RIVER	5 000	0,0	4 441 885	30,0	85 000	0,6	590 000	4,0
40	BRANDON	15 100	0,0	15 357 000	35,2	135 000	0,3	358 500	0,8
41	FORT LA BOSSE			4 495 207	37,4	25 400	0,2	653 220	5,4
42	SOURIS VALLEY			3 139 009	39,5	20 000	0,3		
43	ANTLER RIVER			2 590 333	42,6	6 000	0,1		
44	TURTLE MOUNTAIN			3 383 514	36,6	23 000	0,2		
45	KELSEY			2 678 956	23,6	7 000	0,1	40 000	0,4
46	FLIN FLON	29 469	0,3	2 843 511	27,9	157 302	1,5		
47	WESTERN			2 875 160	32,8	27 000	0,3		
48	FRONTIER	7 734 490	13,7	1 238 656	2,2	73 500	0,1	16 019 343	28,4
49	D.S.F.M.	94 000	0,3	9 002 988	30,5	175 000	0,6		
50	PRAIRIE SPIRIT			5 251 840	36,8	22 086	0,2	35 000	0,2
2264	CHURCHILL			469 776	24,4				
2309	SNOW LAKE			568 010	28,9				
2312	LYNN LAKE			100 000	6,4				
2355	MYSTERY LAKE	13 000	0,1	7 429 211	32,0	72 046	0,3	300 000	1,3
2439	SPRAGUE CONSOLIDATED			212 400	17,2	41 750	3,4	67 695	5,5
2460	LEAF RAPIDS			881 549	30,9	10 000	0,4		
3000	WPG. TECHNICAL COLLEGE					3 071 400	55,7		
	<b>PROVINCE</b>	<b>8 632 442</b>	<b>0,7</b>	<b>433 519 855</b>	<b>34,7</b>	<b>11 345 282</b>	<b>0,9</b>	<b>21 824 870</b>	<b>1,7</b>
2155	PINE FALLS					147 798	33,8	47 817	10,9
2408	WHITESHELL			1 927 421	80,5	16 000	0,7		

ANALYSE DES RECETTES DU FONDS D'ADMINISTRATION GÉNÉRALE

N°	DIVISION OU DISTRICT	PARTICULIERS ET ORGANISMES PRIVÉS		AUTRES SOURCES		TOTAL DES RECETTES NON PROVINCIALES		TOTAL DU FONDS D'ADMINISTRATION GÉNÉRALE RECETTES
		RECETTES	%	RECETTES	%	RECETTES	%	
1	WINNIPEG	745 400	0,3	865 000	0,4	102 348 700	44,5	229 750 000
2	ST. JAMES-ASSINIBOIA	685 300	1,2	556 400	1,0	25 179 681	43,9	57 318 601
3	ASSINIBOINE SOUTH	163 000	0,4	72 000	0,2	21 467 444	49,4	43 417 495
4	ST-BONIFACE	592 000	1,5	67 500	0,2	17 197 622	43,8	39 301 105
5	FORT GARRY	827 000	1,8	106 000	0,2	23 510 561	50,0	47 039 429
6	ST-VITAL	204 300	0,4	423 000	0,7	21 322 648	37,4	56 964 224
9	RIVER EAST	375 000	0,5	120 000	0,2	26 601 000	34,1	78 095 337
10	SEVEN OAKS	489 500	0,8	82 000	0,1	23 641 303	40,2	58 857 986
11	LORD SELKIRK	356 000	1,2	84 000	0,3	11 953 240	39,5	30 299 419
12	TRANSCONA-SPRINGFIELD	332 218	0,7	173 218	0,3	19 274 443	38,0	50 735 476
13	AGASSIZ	134 448	0,7	79 723	0,4	7 624 601	38,2	19 939 878
14	RIVIÈRE SEINE	22 500	0,1	24 960	0,1	6 864 527	30,7	22 377 095
15	HANOVER	328 000	1,1	44 500	0,1	7 849 370	25,3	30 986 416
16	BOUNDARY	14 000	0,2	19 400	0,3	2 314 550	39,2	5 899 992
17	RIVIÈRE ROUGE					1 262 497	33,5	3 765 054
18	RHINELAND	104 000	1,2			2 927 000	32,4	9 023 680
19	MORRIS-MACDONALD	26 500	0,1			3 963 700	19,8	19 984 090
20	WHITE HORSE PLAIN			6 000	0,1	3 073 077	40,7	7 559 240
21	INTERLAKE	69 000	0,3	42 058	0,2	7 474 058	34,3	21 765 000
22	EVERGREEN	97 500	0,8	8 000	0,1	4 972 750	41,9	11 875 541
23	LAKESHORE	3 000	0,0	15 000	0,2	2 773 163	29,0	9 574 056
24	PORTAGE-LA-PRAIRIE	67 000	0,3	27 000	0,1	7 791 934	34,7	22 439 482
25	MIDLAND	11 000	0,1	19 200	0,2	3 551 777	35,5	10 012 197
26	GARDEN VALLEY			60 000	0,4	3 947 000	26,6	14 829 076
28	MOUNTAIN			12 000	0,2	1 819 823	30,1	6 038 432
30	PINE CREEK	5 500	0,1	15 000	0,2	3 074 099	33,9	9 056 254
31	BEAUTIFUL PLAINS	43 000	0,4	55 500	0,5	3 569 338	34,3	10 394 582
32	TURTLE RIVER	37 300	0,6	20 000	0,3	1 803 605	27,9	6 456 371
33	DAUPHIN-OCBRE	228 960	1,9	46 000	0,4	4 235 364	34,6	12 254 982
34	DUCK MOUNTAIN			24 000	0,4	1 244 747	23,2	5 370 637
35	SWAN VALLEY	200 201	1,5	162 254	1,2	4 628 532	34,2	13 531 073
36	INTERMOUNTAIN	5 000	0,1	52 000	0,7	2 495 764	34,9	7 158 782
37	PELLY TRAIL	8 700	0,1	18 000	0,3	2 636 428	38,8	6 789 449
38	BIRDTAIL RIVER	36 900	0,4	15 000	0,2	3 589 737	40,3	8 899 017
39	ROLLING RIVER			55 000	0,4	5 176 885	35,0	14 792 120
40	BRANDON	418 800	1,0	52 800	0,1	16 337 200	37,4	43 633 500
41	FORT LA BOSSE	25 500	0,2	27 500	0,2	5 226 827	43,5	12 021 476
42	SOURIS VALLEY			48 462	0,6	3 207 471	40,3	7 952 359
43	ANTLER RIVER			25 000	0,4	2 621 333	43,1	6 086 269
44	TURTLE MOUNTAIN			20 100	0,2	3 426 614	37,0	9 250 017
45	KELSEY			145 600	1,3	2 871 556	25,3	11 365 539
46	FLIN FLON	992 113	9,7	42 385	0,4	4 064 780	39,9	10 187 806
47	WESTERN	87 000	1,0	21 500	0,2	3 010 660	34,4	8 758 102
48	FRONTIER	2 390 530	4,2	25 000	0,0	27 481 519	48,7	56 373 534
49	D.S.F.M.	32 000	0,1	7 000	0,0	9 310 988	31,5	29 561 190
50	PRAIRIE SPIRIT	35 000	0,2	32 000	0,2	5 375 926	37,7	14 266 640
2264	CHURCHILL	80 515	4,2			550 291	28,5	1 929 195
2309	SNOW LAKE			12 800	0,7	580 810	29,6	1 962 585
2312	LYNN LAKE			75 000	4,8	175 000	11,2	1 561 541
2355	MYSTERY LAKE	144 800	0,6	47 200	0,2	8 006 257	34,5	23 235 862
2439	SPRAGUE CONSOLIDATED					321 845	26,1	1 235 310
2460	LEAF RAPIDS			26 000	0,9	917 549	32,2	2 851 341
3000	WPG. TECHNICAL COLLEGE	1 488 524	27,0	53 495	1,0	4 613 419	83,7	5 512 119
	<b>PROVINCE</b>	<b>11 907 009</b>	<b>1,0</b>	<b>4 031 555</b>	<b>0,3</b>	<b>491 261 013</b>	<b>39,3</b>	<b>1 250 295 953</b>
2155	PINE FALLS			10 400	2,4	206 015	47,1	437 785
2408	WHITESHELL			35 124	1,5	1 978 545	82,6	2 394 272

# FONDS DE CAPITAL ET D'EMPRUNT 2000-2001

## FONDS ACQUIS

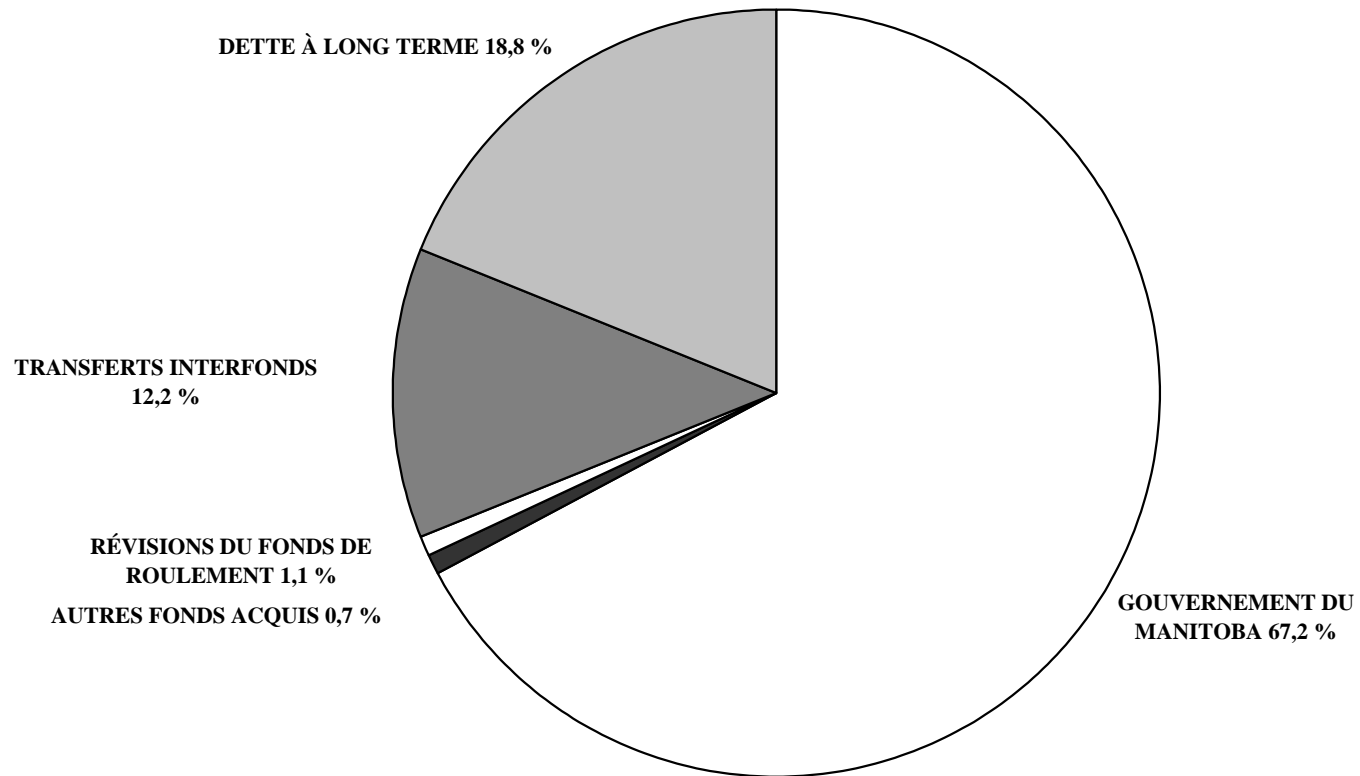

# FONDS DE CAPITAL ET D'EMPRUNT 2000-2001

## FONDS UTILISÉS

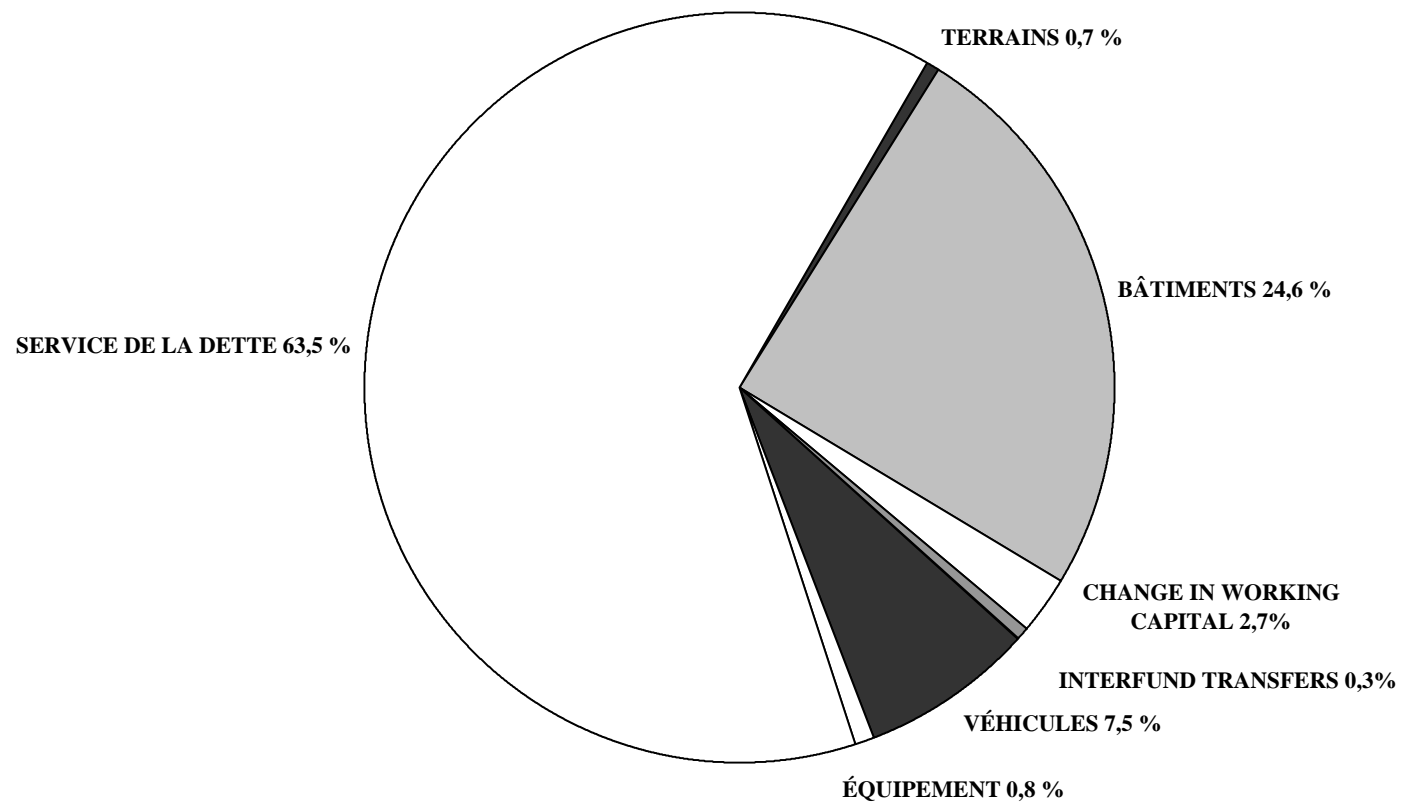

N°	DIVISION OU DISTRICT	FONDS ACQUIS					ÉVOLUTION DU FONDS DE ROULEMENT	TOTAL
		GOUVERNEMENT PROVINCIAL	TRANSFERTS INTERFONDS	DETTE À LONG TERM	AUTRES			
1	WINNIPEG	10 869 790	207 300				11 077 090	
2	ST. JAMES-ASSINIBOIA	727 139			250 000		977 139	
3	ASSINIBOINE SOUTH	1 501 443	142 000			80 000	1 723 443	
4	ST-BONIFACE	330 998	354 000				684 998	
5	FORT GARRY	2 066 741	209 355			57 925	2 334 021	
6	ST-VITAL	3 532 890	182 400				3 715 290	
9	RIVER EAST	4 619 908	517 830	4 400 000			9 537 738	
10	SEVEN OAKS	2 695 116	422 005				3 117 121	
11	LORD SELKIRK	1 064 323	345 969				1 410 292	
12	TRANSCONA-SPRINGFIELD	2 779 638	567 015				3 346 653	
13	AGASSIZ		428 779				428 779	
14	RIVIÈRE SEINE	2 972 828	410 971				3 383 799	
15	HANOVER		749 476		2 000		751 476	
16	BOUNDARY		105 000				105 000	
17	RIVIÈRE ROUGE		68 339				68 339	
18	RHINELAND	380 064	115 000				495 064	
19	MORRIS-MACDONALD		165 000				165 000	
20	WHITE HORSE PLAIN							
21	INTERLAKE	1 689 580	242 000				1 931 580	
22	EVERGREEN	368 079	279 862				647 941	
23	LAKESHORE		209 382				209 382	
24	PORTAGE-LA-PRAIRIE	888 525	265 000				1 153 525	
25	MIDLAND	483 662	204 000				687 662	
26	GARDEN VALLEY	1 570 000	100 000				1 670 000	
28	MOUNTAIN	523 418	87 000				610 418	
30	PINE CREEK	408 170	266 325	70 000	9 000	125 515	879 010	
31	BEAUTIFUL PLAINS	841 492	188 500				1 029 992	
32	TURTLE RIVER	706 453	145 023				851 476	
33	DAUPHIN-OCBRE	633 356	100 500	400 000		57 155	1 191 011	
34	DUCK MOUNTAIN	150 000		320 256			470 256	
35	SWAN VALLEY	392 956	222 016			223 431	838 403	
36	INTERMOUNTAIN	945 147	147 318				1 092 465	
37	PELLE TRAIL	511 973				61 631	573 604	
38	BIRDTAIL RIVER	595 044	202 122				797 166	
39	ROLLING RIVER							
40	BRANDON	2 392 700	215 000	800 000	317 100		3 724 800	
41	FORT LA BOSSE		260 000				260 000	
42	SOURIS VALLEY		140 204				140 204	
43	ANTLER RIVER	185 552	75 000			125 000	385 552	
44	TURTLE MOUNTAIN		165 500				165 500	
45	KELSEY	296 904					296 904	
46	FLIN FLON	188 351				96 473	284 824	
47	WESTERN	689 490	85 000				774 490	
48	FRONTIER	671 884	307 093				978 977	
49	D.S.F.M.	1 834 326	181 202	8 500 000			10 515 528	
50	PRAIRIE SPIRIT		268 740				268 740	
2264	CHURCHILL	39 356					39 356	
2309	SNOW LAKE	86 047					86 047	
2312	LYNN LAKE	19 497					19 497	
2355	MYSTERY LAKE		71 500				71 500	
2439	SPRAGUE CONSOLIDATED	72 582					72 582	
2460	LEAF RAPIDS	337 548					337 548	
3000	WPG. TECHNICAL COLLEGE	729 362					729 362	
	<b>PROVINCE</b>	<b>51 792 332</b>	<b>9 418 726</b>	<b>14 490 256</b>	<b>578 100</b>	<b>827 130</b>	<b>77 106 544</b>	
2155	PINE FALLS							
2408	WHITESHELL							

		FONDS UTILISÉS				
		DÉPENSES EN IMMOBILISATIONS				SERVICE DE LA DETTE
N°	DIVISION OU DISTRICT	TERRAINS	BÂTIMENTS	ÉQUIPEMENT	VÉHICULES	
1	WINNIPEG			207 300		10 869 790
2	ST. JAMES-ASSINIBOIA					727 139
3	ASSINIBOINE SOUTH		82 000		40 000	1 501 443
4	ST-BONIFACE			70 000	284 000	330 998
5	FORT GARRY		145 000		85 100	2 066 741
6	ST-VITAL		182 400			3 532 890
9	RIVER EAST		6 400 000		267 830	2 869 908
10	SEVEN OAKS		75 000		210 000	2 832 121
11	LORD SELKIRK				345 969	1 064 323
12	TRANSCONA-SPRINGFIELD	2 000			239 400	3 105 253
13	AGASSIZ				290 779	138 000
14	RIVIÈRE SEINE		400 000	151 482	200 000	2 572 828
15	HANOVER		53 976		697 500	
16	BOUNDARY		105 000			
17	RIVIÈRE ROUGE				68 339	
18	RHINELAND				115 000	380 064
19	MORRIS-MACDONALD		15 000		150 000	
20	WHITE HORSE PLAIN					
21	INTERLAKE		983 000		242 000	706 580
22	EVERGREEN					479 399
23	LAKESHORE					
24	PORTAGE-LA-PRAIRIE				265 000	888 525
25	MIDLAND				179 000	508 662
26	GARDEN VALLEY					1 570 000
28	MOUNTAIN				87 000	523 418
30	PINE CREEK		70 000		165 000	408 170
31	BEAUTIFUL PLAINS				150 000	841 492
32	TURTLE RIVER				145 023	706 453
33	DAUPHIN-OCBRE		400 000		77 000	633 356
34	DUCK MOUNTAIN		150 000			320 256
35	SWAN VALLEY				222 016	392 956
36	INTERMOUNTAIN		710 000		147 318	235 147
37	PELLY TRAIL					511 973
38	BIRDTAIL RIVER				202 122	595 044
39	ROLLING RIVER					
40	BRANDON		1 078 100		254 000	2 392 700
41	FORT LA BOSSE		60 000			
42	SOURIS VALLEY					
43	ANTLER RIVER				150 000	185 552
44	TURTLE MOUNTAIN				165 500	
45	KELSEY					296 904
46	FLIN FLON					188 351
47	WESTERN				85 000	689 490
48	FRONTIER		25 005		282 088	671 884
49	D.S.F.M.	500 000	8 000 000	181 202		1 834 326
50	PRAIRIE SPIRIT					
2264	CHURCHILL					39 356
2309	SNOW LAKE					86 047
2312	LYNN LAKE					19 497
2355	MYSTERY LAKE					71 500
2439	SPRAGUE CONSOLIDATED					72 582
2460	LEAF RAPIDS					337 548
3000	WPG. TECHNICAL COLLEGE					729 362
	<b>PROVINCE</b>	<b>502 000</b>	<b>18 934 481</b>	<b>609 984</b>	<b>5 811 984</b>	<b>48 928 028</b>
2155	PINE FALLS					
2408	WHITESHELL					



		FONDS UTILISÉS (SUITE)		
N°	DIVISION OU DISTRICT	TRANSFERTS INTERFONDS	ÉVOLUTION DU FONDS DE ROULEMENT	TOTAL
1	WINNIPEG			11 077 090
2	ST. JAMES-ASSINIBOIA	250 000		977 139
3	ASSINIBOINE SOUTH		100 000	1 723 443
4	ST-BONIFACE			684 998
5	FORT GARRY		37 180	2 334 021
6	ST-VITAL			3 715 290
9	RIVER EAST			9 537 738
10	SEVEN OAKS			3 117 121
11	LORD SELKIRK			1 410 292
12	TRANSCONA-SPRINGFIELD			3 346 653
13	AGASSIZ			428 779
14	RIVIÈRE SEINE		59 489	3 383 799
15	HANOVER			751 476
16	BOUNDARY			105 000
17	RIVIÈRE ROUGE			68 339
18	RHINELAND			495 064
19	MORRIS-MACDONALD			165 000
20	WHITE HORSE PLAIN			
21	INTERLAKE			1 931 580
22	EVERGREEN		168 542	647 941
23	LAKESHORE		209 382	209 382
24	PORTAGE-LA-PRAIRIE			1 153 525
25	MIDLAND			687 662
26	GARDEN VALLEY		100 000	1 670 000
28	MOUNTAIN			610 418
30	PINE CREEK		235 840	879 010
31	BEAUTIFUL PLAINS		38 500	1 029 992
32	TURTLE RIVER			851 476
33	DAUPHIN-ochre		80 655	1 191 011
34	DUCK MOUNTAIN			470 256
35	SWAN VALLEY		223 431	838 403
36	INTERMOUNTAIN			1 092 465
37	PELLY TRAIL		61 631	573 604
38	BIRDTAIL RIVER			797 166
39	ROLLING RIVER			
40	BRANDON			3 724 800
41	FORT LA BOSSE		200 000	260 000
42	SOURIS VALLEY		140 204	140 204
43	ANTLER RIVER		50 000	385 552
44	TURTLE MOUNTAIN			165 500
45	KELSEY			296 904
46	FLIN FLON		96 473	284 824
47	WESTERN			774 490
48	FRONTIER			978 977
49	D.S.F.M.			10 515 528
50	PRAIRIE SPIRIT		268 740	268 740
2264	CHURCHILL			39 356
2309	SNOW LAKE			86 047
2312	LYNN LAKE			19 497
2355	MYSTERY LAKE			71 500
2439	SPRAGUE CONSOLIDATED			72 582
2460	LEAF RAPIDS			337 548
3000	WPG. TECHNICAL COLLEGE			729 362
	<b>PROVINCE</b>	<b>250 000</b>	<b>2 070 067</b>	<b>77 106 544</b>
2155	PINE FALLS			
2408	WHITESHELL			

VALEUR FRACTIONNÉE ET TAXE D'AIDE À L'ÉDUCATION  
POUR L'ANNÉE D'IMPOSITION 2000

N°	DIVISION OU DISTRICT	VALEUR FRACTIONNÉE			TAXE D'AIDE À L'ÉDUCATION *		
		BIENS RÉSIDENTIELS URBAINS ET AGRICOLES	AUTRE	TOTAL	BIENS RÉSIDENTIELS URBAINS ET AGRICOLES	AUTRE	TOTAL
1	WINNIPEG	1 942 887 240	1 692 589 390	3 635 476 630	15 387 667	30 568 164	45 955 831
2	ST. JAMES-ASSINIBOIA	838 918 330	539 320 490	1 378 238 820	6 644 233	9 740 128	16 384 361
3	ASSINIBOINE SOUTH	823 396 910	89 979 220	913 376 130	6 521 304	1 625 025	8 146 328
4	ST-BONIFACE	612 270 710	270 674 580	882 945 290	4 849 184	4 888 383	9 737 567
5	FORT GARRY	678 237 000	402 786 570	1 081 023 570	5 371 637	7 274 325	12 645 962
6	ST-VITAL	823 313 700	171 612 600	994 926 300	6 520 645	3 099 324	9 619 968
9	RIVER EAST	1 075 689 330	147 982 400	1 223 671 730	8 519 459	2 672 562	11 192 022
10	SEVEN OAKS	716 530 830	136 191 240	852 722 070	5 674 924	2 459 614	8 134 538
11	LORD SELKIRK	475 390 890	96 664 400	572 055 290	3 765 096	1 745 759	5 510 855
12	TRANSCONA-SPRINGFIELD	541 467 670	259 906 580	801 374 250	4 288 424	4 693 913	8 982 337
13	AGASSIZ	240 952 850	73 703 360	314 656 210	1 908 347	1 331 083	3 239 429
14	RIVIÈRE SEINE	300 311 430	67 456 540	367 767 970	2 378 467	1 218 265	3 596 732
15	HANOVER	275 506 500	121 278 130	396 784 630	2 182 011	2 190 283	4 372 295
16	BOUNDARY	33 122 080	19 184 720	52 306 800	262 327	346 476	608 803
17	RIVIÈRE ROUGE	47 879 930	31 489 980	79 369 910	379 209	568 709	947 918
18	RHINELAND	65 618 050	37 910 580	103 528 630	519 695	684 665	1 204 360
19	MORRIS-MACDONALD	86 800 560	59 636 480	146 437 040	687 460	1 077 035	1 764 495
20	WHITE HORSE PLAIN	68 568 410	34 294 090	102 862 500	543 062	619 351	1 162 413
21	INTERLAKE	214 129 640	77 090 270	291 219 910	1 695 907	1 392 250	3 088 157
22	EVERGREEN	202 500 490	56 496 040	258 996 530	1 603 804	1 020 318	2 624 122
23	LAKESHORE	56 796 370	17 281 660	74 078 030	449 827	312 107	761 934
24	PORTAGE-LA-PRAIRIE	202 959 300	142 133 060	345 092 360	1 607 438	2 566 923	4 174 361
25	MIDLAND	73 063 210	22 269 870	95 333 080	578 661	402 194	980 854
26	GARDEN VALLEY	125 527 110	60 602 250	186 129 360	994 175	1 094 477	2 088 651
28	MOUNTAIN	30 919 930	21 661 530	52 581 460	244 886	391 207	636 093
30	PINE CREEK	44 839 290	44 206 320	89 045 610	355 127	798 366	1 153 493
31	BEAUTIFUL PLAINS	76 085 930	69 555 500	145 641 430	602 601	1 256 172	1 858 773
32	TURTLE RIVER	33 667 110	9 172 270	42 839 380	266 644	165 651	432 295
33	DAUPHIN-OCBRE	107 467 180	43 962 870	151 430 050	851 140	793 969	1 645 109
34	DUCK MOUNTAIN	18 573 780	2 357 050	20 930 830	147 104	42 568	189 673
35	SWAN VALLEY	80 573 070	41 707 650	122 280 720	638 139	753 240	1 391 379
36	INTERMOUNTAIN	51 319 150	19 298 550	70 617 700	406 448	348 532	754 979
37	PELLY TRAIL	41 743 650	21 589 940	63 333 590	330 610	389 914	720 524
38	BIRDTAIL RIVER	39 666 670	61 880 240	101 546 910	314 160	1 117 557	1 431 717
39	ROLLING RIVER	107 416 680	67 215 500	174 632 180	850 740	1 213 912	2 064 652
40	BRANDON	534 826 640	369 509 520	904 336 160	4 235 827	6 673 342	10 909 169
41	FORT LA BOSSE	61 296 120	101 224 380	162 520 500	485 465	1 828 112	2 313 578
42	SOURIS VALLEY	39 741 640	43 554 980	83 296 620	314 754	786 603	1 101 357
43	ANTLER RIVER	32 547 840	28 647 080	61 194 920	257 779	517 366	775 145
44	TURTLE MOUNTAIN	55 851 630	25 782 160	81 633 790	442 345	465 626	907 971
45	KELSEY	72 342 820	51 853 490	124 196 310	572 955	936 474	1 509 429
46	FLIN FLON	51 051 230	19 954 090	71 005 320	404 326	360 371	764 697
47	WESTERN	87 591 620	37 983 910	125 575 530	693 726	685 989	1 379 715
48	FRONTIER	32 536 630	20 268 250	52 804 880	257 690	366 045	623 735
49	D.S.F.M.						
50	PRAIRIE SPIRIT	67 778 310	41 928 020	109 706 330	536 804	757 220	1 294 024
2264	CHURCHILL	4 600 460	8 019 520	12 619 980	36 436	144 833	181 268
2309	SNOW LAKE	8 407 920	2 033 610	10 441 530	66 591	36 727	103 318
2312	LYNN LAKE	1 608 400	1 112 910	2 721 310	12 739	20 099	32 838
2355	MYSTERY LAKE	135 530 970	54 262 350	189 793 320	1 073 405	979 978	2 053 383
2439	SPRAGUE CONSOLIDATED	5 223 640	3 778 740	9 002 380	41 371	68 244	109 615
2460	LEAF RAPIDS	7 417 570	9 594 850	17 012 420	58 747	173 283	232 030
3000	WPG. TECHNICAL COLLEGE						
<b>PROVINCE</b>		<b>12 352 464 420</b>	<b>5 850 649 780</b>	<b>18 203 114 200</b>	<b>97 831 518</b>	<b>105 662 735</b>	<b>203 494 253</b>
D.A.L. DE PINAWA		15 875 170	1 145 180	17 020 350			
À L'EXTÉRIEUR DES DIVISIONS		6 009 650	22 951 250	28 960 900	47 596	414 500	462 096
<b>PROVINCE - TOTAL</b>		<b>12 374 349 240</b>	<b>5 874 746 210</b>	<b>18 249 095 450</b>	<b>97 879 115</b>	<b>106 077 235</b>	<b>203 956 349</b>

\* LES TAUX UNIFORMES EN MILLIÈMES DE DOLLAR SONT DE 7,92 MILLIÈMES POUR LES BIENS RÉSIDENTIELS URBAINS ET AGRICOLES ET DE 18,06 MILLIÈMES POUR LES AUTRES BIENS.

# TAUX EN MILLIÈMES DE DOLLAR DE LA TAXE SPÉCIALE - 2000

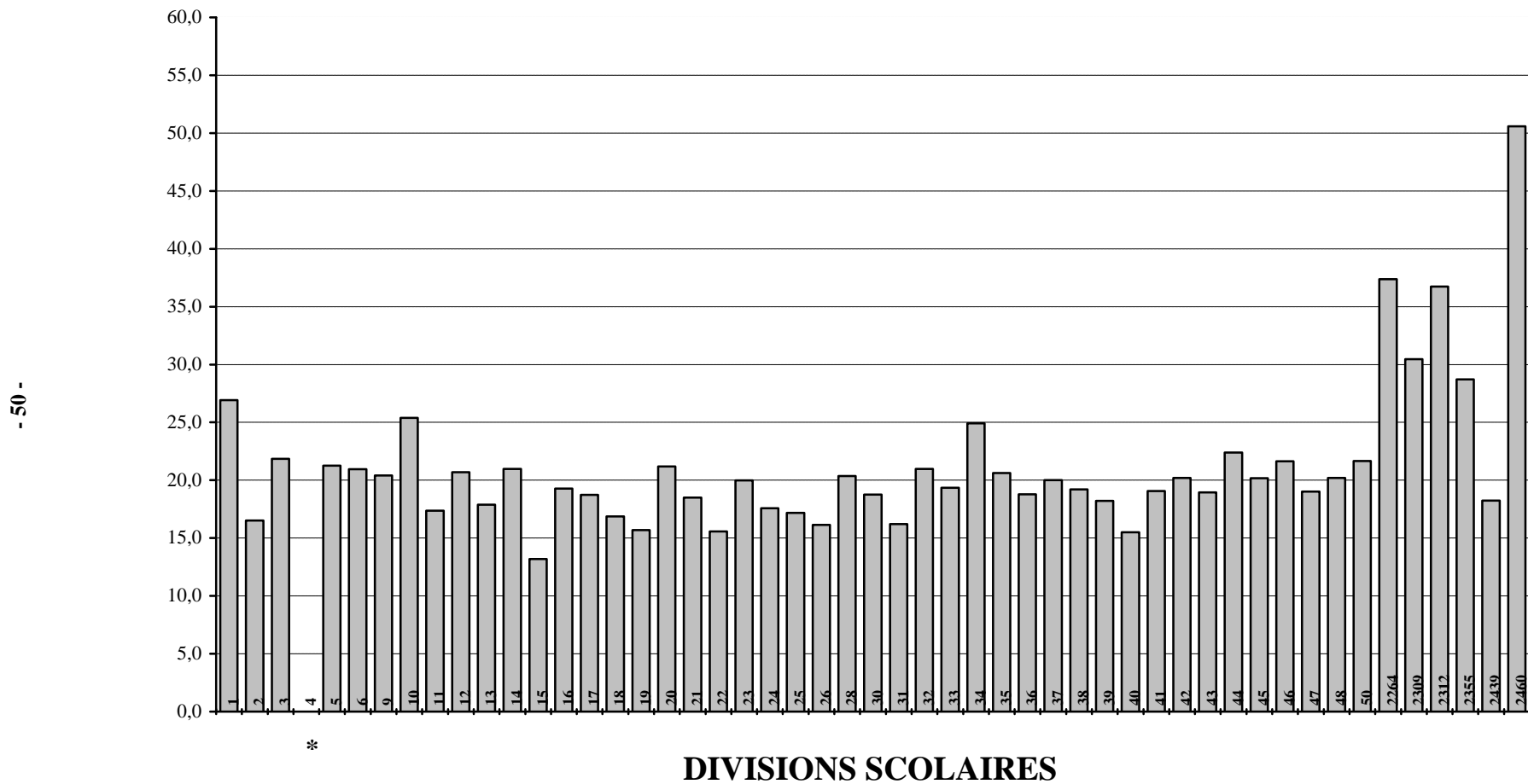

\* Le taux en millièmes de dollar de la Division scolaire de Saint-Boniface no 4 est de 20,9 sur les biens situés à l'intérieur des anciennes limites de celle-ci et de 21,7 sur les biens situés à l'intérieur des anciennes limites de la Division scolaire Norwood no 8 (voir la page 51).

TOTAL DE LA VALEUR FRACTIONNÉE, DE LA TAXE SPÉCIALE ET DU TAUX EN MILLIÈMES DE DOLLAR  
POUR L'ANNÉE D'IMPOSITION 2000

N°	DIVISION OU DISTRICT	VALEUR FRACTIONNÉE				TAXE SPÉCIALE	
		BIENS RÉSIDENTIELS URBAINS ET AGRICOLES	TERRES ET BÂTIMENTS AGRICOLES	AUTRE	TOTAL	MONTANT	TAUX EN MILLIÈMES DE DOLLAR *
1	WINNIPEG	1 942 887 240	1 242 750	1 692 589 390	3 636 719 380	97 942 940	26,9
2	ST. JAMES-ASSINIBOIA	838 918 330	6 199 640	539 320 490	1 384 438 460	22 864 839	16,5
3	ASSINIBOINE SOUTH	823 396 910	4 999 970	89 979 220	918 376 100	20 057 750	21,8
4	ST-BONIFACE	612 270 710	1 971 080	270 674 580	884 916 370	18 728 365	**
5	FORT GARRY	678 237 000	2 735 670	402 786 570	1 083 759 240	23 045 318	21,3
6	ST-VITAL	823 313 700	6 287 370	171 612 600	1 001 213 670	20 984 833	21,0
9	RIVER EAST	1 075 689 330	6 314 500	147 982 400	1 229 986 230	25 110 099	20,4
10	SEVEN OAKS	716 530 830	5 623 650	136 191 240	858 345 720	21 793 966	25,4
11	LORD SELKIRK	475 390 890	31 118 820	96 664 400	603 174 110	10 477 993	17,4
12	TRANSCONA-SPRINGFIELD	541 467 670	40 796 560	259 906 580	842 170 810	17 425 458	20,7
13	AGASSIZ	240 952 850	53 463 000	73 703 360	368 119 210	6 585 677	17,9
14	RIVIÈRE SEINE	300 311 430	48 075 240	67 456 540	415 843 210	8 719 652	21,0
15	HANOVER	275 506 500	75 312 850	121 278 130	472 097 480	6 231 687	13,2
16	BOUNDARY	33 122 080	46 151 580	19 184 720	98 458 380	1 898 164	19,3
17	RIVIÈRE ROUGE	47 879 930	52 518 180	31 489 980	131 888 090	2 470 521	18,7
18	RHINELAND	65 618 050	45 542 220	37 910 580	149 070 850	2 514 000	16,9
19	MORRIS-MACDONALD	86 800 560	83 754 390	59 636 480	230 191 430	3 613 000	15,7
20	WHITE HORSE PLAIN	68 568 410	45 947 040	34 294 090	148 809 540	3 154 152	21,2
21	INTERLAKE	214 129 640	84 532 670	77 090 270	375 752 580	6 953 000	18,5
22	EVERGREEN	202 500 490	34 068 180	56 496 040	293 064 710	4 566 979	15,6
23	LAKESHORE	56 796 370	46 200 060	17 281 660	120 278 090	2 403 392	20,0
24	PORTAGE-LA-PRAIRIE	202 959 300	76 645 170	142 133 060	421 737 530	7 415 344	17,6
25	MIDLAND	73 063 210	102 416 820	22 269 870	197 749 900	3 397 335	17,2
26	GARDEN VALLEY	125 527 110	53 925 480	60 602 250	240 054 840	3 873 000	16,1
28	MOUNTAIN	30 919 930	58 989 180	21 661 530	111 570 640	2 271 376	20,4
30	PINE CREEK	44 839 290	58 761 870	44 206 320	147 807 480	2 772 485	18,8
31	BEAUTIFUL PLAINS	76 085 930	59 999 100	69 555 500	205 640 530	3 334 469	16,2
32	TURTLE RIVER	33 667 110	40 700 750	9 172 270	83 540 130	1 751 891	21,0
33	DAUPHIN-OCBRE	107 467 180	30 979 470	43 962 870	182 409 520	3 527 440	19,3
34	DUCK MOUNTAIN	18 573 780	20 875 320	2 357 050	41 806 150	1 041 747	24,9
35	SWAN VALLEY	80 573 070	53 866 200	41 707 650	176 146 920	3 632 817	20,6
36	INTERMOUNTAIN	51 319 150	58 787 610	19 298 550	129 405 310	2 430 764	18,8
37	PELLY TRAIL	41 743 650	46 534 910	21 589 940	109 868 500	2 197 353	20,0
38	BIRDTAIL RIVER	39 666 670	68 460 270	61 880 240	170 007 180	3 266 363	19,2
39	ROLLING RIVER	107 416 680	66 592 440	67 215 500	241 224 620	4 394 481	18,2
40	BRANDON	534 826 640	24 092 100	369 509 520	928 428 260	14 396 500	15,5
41	FORT LA BOSSE	61 296 120	70 409 580	101 224 380	232 930 080	4 440 579	19,1
42	SOURIS VALLEY	39 741 640	62 802 420	43 554 980	146 099 040	2 951 492	20,2
43	ANTLER RIVER	32 547 840	77 240 340	28 647 080	138 435 260	2 624 333	19,0
44	TURTLE MOUNTAIN	55 851 630	59 599 470	25 782 160	141 233 260	3 163 014	22,4
45	KELSEY	72 342 820	7 333 710	51 853 490	131 530 020	2 653 369	20,2
46	FLIN FLON	51 051 230		19 954 090	71 005 320	2 843 511	21,6
47	WESTERN	87 591 620	21 139 890	37 983 910	146 715 420	2 789 904	19,0
48	FRONTIER	32 536 630	6 331 650	20 268 250	59 136 530	1 194 558	20,2
49	D.S.F.M.						
50	PRAIRIE SPIRIT	67 778 310	130 354 170	41 928 020	240 060 500	5 197 676	21,7
2264	CHURCHILL	4 600 460	4 980	8 019 520	12 624 960	471 795	37,4
2309	SNOW LAKE	8 407 920	1 320	2 033 610	10 442 850	568 010	30,5
2312	LYNN LAKE	1 608 400		1 112 910	2 721 310	100 000	36,7
2355	MYSTERY LAKE	135 530 970		54 262 350	189 793 320	5 449 071	28,7
2439	SPRAGUE CONSOLIDATED	5 223 640	2 619 750	3 778 740	11 622 130	211 992	18,2
2460	LEAF RAPIDS	7 417 570	5 070	9 594 850	17 017 490	861 024	50,6
3000	WPG. TECHNICAL COLLEGE						
<b>PROVINCE</b>		<b>12 352 464 420</b>	<b>1 982 324 460</b>	<b>5 850 649 780</b>	<b>20 185 438 660</b>	<b>422 765 478</b>	<b>20,9</b>
D.A.L. DE PINAWA		15 875 170	221 430	1 145 180	17 241 780		
À L'EXTÉRIEUR DES DIVISIONS		6 009 650	7 638 810	22 951 250	36 599 710		
<b>PROVINCE - TOTAL</b>		<b>12 374 349 240</b>	<b>1 990 184 700</b>	<b>5 874 746 210</b>	<b>20 239 280 150</b>		

\* LES TAUX EN MILLIÈMES DE DOLLAR POUR LA DIVISION SCOLAIRE FLIN FLON N° 46 ET LES DISTRICTS SCOLAIRES SNOW LAKE N° 2309 ET MYSTERY LAKE N° 2355 SONT REDRESSÉS POUR LES RECETTES PROVENANT DES BIENS MINIERES.

\*\* À COMPTER DU 1ER JUILLET 1998, LES DIVISIONS SCOLAIRES DE SAINT-BONIFACE ET NORWOOD ONT FUSIONNÉ POUR DEVENIR UNE SEULE DIVISION; AUX TERMES DE LA LOI SUR LES ÉCOLES PUBLIQUES, LES TAUX DE MILLIÈMES DE DOLLAR NE SERONT PAS HARMONISÉS PENDANT UNE CERTAINE PÉRIODE. EN 2000, L'IMPÔT FONCIER EN MILLIÈMES DE DOLLAR À L'INTÉRIEUR DE L'ANCIENNE DIVISION SCOLAIRE DE SAINT-BONIFACE EST DE 20,9 ET CELUI DE L'ANCIENNE DIVISION SCOLAIRE NORWOOD EST DE 21,7.

# ÉVALUATION EN FONCTION DU NOMBRE D'ÉLÈVES RÉSIDENTS - 2000

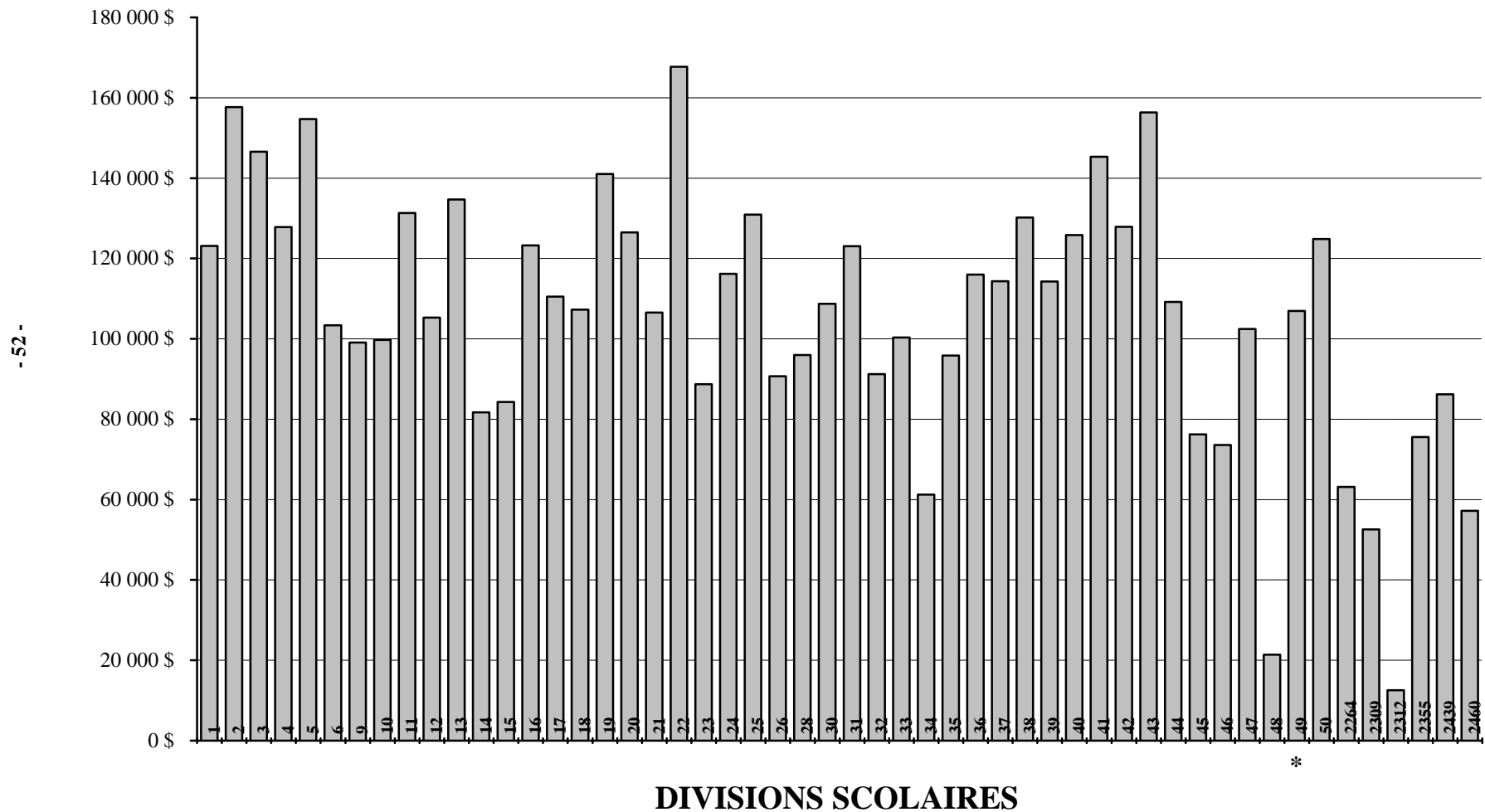

\* Le calcul de l'évaluation en fonction du nombre d'élèves admissibles de la D.S.F.M. n° 49 est fait au prorata en utilisant le nombre d'inscriptions à l'intérieur des limites de celle-ci.

IMPÔTS LOCAUX ET ÉVALUATION EN FONCTION DU NOMBRE D'ÉLÈVES RÉSIDENTS  
POUR L'ANNÉE D'IMPOSITION 2000

N°	DIVISION OU DISTRICT	IMPÔTS LOCAUX ET ÉVALUATION EN FONCTION DU NOMBRE D'ÉLÈVES RÉSIDENTS			ÉVALUATION EN FONCTION DU NOMBRE D'ÉLÈVES RÉSIDENTS *
		TAXE D'AIDE À L'ÉDUCATION	TAXE SPÉCIALE	TOTAL	
1	WINNIPEG	45 955 831	97 942 940	143 898 771	123 142
2	ST. JAMES-ASSINIBOIA	16 384 361	22 864 839	39 249 200	157 681
3	ASSINIBOINE SOUTH	8 146 328	20 057 750	28 204 078	146 558
4	ST-BONIFACE	9 737 567	18 728 365	28 465 932	127 837
5	FORT GARRY	12 645 962	23 045 318	35 691 280	154 731
6	ST-VITAL	9 619 968	20 984 833	30 604 801	103 374
9	RIVER EAST	11 192 022	25 110 099	36 302 121	99 104
10	SEVEN OAKS	8 134 538	21 793 966	29 928 504	99 723
11	LORD SELKIRK	5 510 855	10 477 993	15 988 848	131 324
12	TRANSCONA-SPRINGFIELD	8 982 337	17 425 458	26 407 795	105 261
13	AGASSIZ	3 239 429	6 585 677	9 825 106	134 696
14	RIVIÈRE SEINE	3 596 732	8 719 652	12 316 384	81 689
15	HANOVER	4 372 295	6 231 687	10 603 982	84 312
16	BOUNDARY	608 803	1 898 164	2 506 967	123 273
17	RIVIÈRE ROUGE	947 918	2 470 521	3 418 439	110 478
18	RHINELAND	1 204 360	2 514 000	3 718 360	107 283
19	MORRIS-MACDONALD	1 764 495	3 613 000	5 377 495	141 044
20	WHITE HORSE PLAIN	1 162 413	3 154 152	4 316 565	126 476
21	INTERLAKE	3 088 157	6 953 000	10 041 157	106 560
22	EVERGREEN	2 624 122	4 566 979	7 191 101	167 700
23	LAKESHORE	761 934	2 403 392	3 165 326	88 686
24	PORTAGE-LA-PRAIRIE	4 174 361	7 415 344	11 589 705	116 207
25	MIDLAND	980 854	3 397 335	4 378 189	130 900
26	GARDEN VALLEY	2 088 651	3 873 000	5 961 651	90 706
28	MOUNTAIN	636 093	2 271 376	2 907 469	95 948
30	PINE CREEK	1 153 493	2 772 485	3 925 978	108 700
31	BEAUTIFUL PLAINS	1 858 773	3 334 469	5 193 242	123 028
32	TURTLE RIVER	432 295	1 751 891	2 184 186	91 197
33	DAUPHIN-OCBRE	1 645 109	3 527 440	5 172 549	100 361
34	DUCK MOUNTAIN	189 673	1 041 747	1 231 420	61 210
35	SWAN VALLEY	1 391 379	3 632 817	5 024 196	95 865
36	INTERMOUNTAIN	754 979	2 430 764	3 185 743	116 007
37	PELLY TRAIL	720 524	2 197 353	2 917 877	114 327
38	BIRDTAIL RIVER	1 431 717	3 266 363	4 698 080	130 170
39	ROLLING RIVER	2 064 652	4 394 481	6 459 133	114 265
40	BRANDON	10 909 169	14 396 500	25 305 669	125 861
41	FORT LA BOSSE	2 313 578	4 440 579	6 754 156	145 351
42	SOURIS VALLEY	1 101 357	2 951 492	4 052 849	127 882
43	ANTLER RIVER	775 145	2 624 333	3 399 478	156 380
44	TURTLE MOUNTAIN	907 971	3 163 014	4 070 985	109 189
45	KELSEY	1 509 429	2 653 369	4 162 798	76 236
46	FLIN FLON	764 697	2 843 511	3 608 208	73 577
47	WESTERN	1 379 715	2 789 904	4 169 619	102 463
48	FRONTIER	623 735	1 194 558	1 818 293	21 381
49	D.S.F.M.				106 929
50	PRAIRIE SPIRIT	1 294 024	5 197 676	6 491 700	124 865
2264	CHURCHILL	181 268	471 795	653 063	63 125
2309	SNOW LAKE	103 318	568 010	671 328	52 606
2312	LYNN LAKE	32 838	100 000	132 838	12 570
2355	MYSTERY LAKE	2 053 383	5 449 071	7 502 454	75 541
2439	SPRAGUE CONSOLIDATED	109 615	211 992	321 607	86 218
2460	LEAF RAPIDS	232 030	861 024	1 093 054	57 202
3000	WPG. TECHNICAL COLLEGE				
	<b>PROVINCE</b>	<b>203 494 253</b>	<b>422 765 478</b>	<b>626 259 732</b>	<b>114 351</b>

\* LE CALCUL DE L'ÉVALUATION EN FONCTION DU NOMBRE D'ÉLÈVES RÉSIDENTS EST FAIT EN REDRESSANT LE TOTAL DE LA VALEUR FRACTIONNÉE QUI SERT À DÉTERMINER L'AIDE IMPUTÉE À LA D.S.F.M. L'ÉVALUATION CORRESPOND AUX DONNÉES FOURNIES EN VUE DU CALCUL DE L'AIDE FINANCIÈRE AUX ÉCOLES. L'ÉVALUATION EN FONCTION DU NOMBRE D'ÉLÈVES RÉSIDENTS NE TIENT PAS COMPTE DES BIENS MINIERES NON ÉVALUÉS DE LA DIVISION SCOLAIRE DE FLIN FLON N° 46 ET DES DISTRICTS SCOLAIRES DE SNOW LAKE N° 2309 ET DE MYSTERY LAKE N° 2355. LE CALCUL DE L'ÉVALUATION EN FONCTION DU NOMBRE D'ÉLÈVES RÉSIDENTS DE LA D.S.F.M. N° 49 EST FAIT AU PRORATA EN UTILISANT LE NOMBRE D'INSCRIPTIONS À L'INTÉRIEUR DES LIMITES DE CELLE-CI.

GOUVERNEMENT PROVINCIAL - ÉDUCATION ET FORMATION PROFESSIONNELLE						
PROGRAMME DE FINANCEMENT DES ÉCOLES						
AIDE DE BASE						
N°	DIVISION OU DISTRICT	AIDE POUR LES DÉPENSES COMPTABILISÉES *	MATÉRIEL SCOLAIRE	TECHNOLOGIE DE L'INFORMATION	SERVICES DE BIBLIOTHÈQUE	SERVICES À L'ENFANCE EN DIFFICULTÉ NIVEAU I *
1	WINNIPEG	61 101 986	1 485 995	1 191 296	2 674 649	7 429 950
2	ST. JAMES-ASSINIBOIA	16 553 164	461 970	369 576	831 591	2 242 350
3	ASSINIBOINE SOUTH	12 408 103	321 115	259 392	577 835	1 605 600
4	ST-BONIFACE	11 457 195	292 205	236 264	525 962	1 461 150
5	FORT GARRY	13 059 535	353 575	285 360	636 623	1 768 050
6	ST-VITAL	19 216 768	448 045	360 936	806 264	2 240 100
9	RIVER EAST	28 229 690	643 080	516 964	1 157 724	3 186 000
10	SEVEN OAKS	18 600 815	425 070	342 556	765 171	2 125 350
11	LORD SELKIRK	9 161 215	232 550	188 540	418 515	1 154 250
12	TRANSCONA-SPRINGFIELD	16 957 585	398 000	320 900	716 550	1 938 600
13	AGASSIZ	5 996 052	155 060	126 548	279 168	651 150
14	RIVIÈRE SEINE	7 363 068	171 815	139 952	296 553	859 050
15	HANOVER	13 267 214	290 100	234 580	391 665	1 341 978
16	BOUNDARY	1 618 239	37 330	32 364	66 999	186 750
17	RIVIÈRE ROUGE	992 323	25 425	22 840	45 878	127 350
18	RHINELAND	3 251 445	77 110	64 188	138 783	351 450
19	MORRIS-MACDONALD	10 475 839	237 295	192 336	427 139	478 350
20	WHITE HORSE PLAIN	2 155 719	48 480	41 284	87 444	242 550
21	INTERLAKE	7 349 344	172 710	140 668	311 013	847 350
22	EVERGREEN	3 105 655	86 175	71 440	155 003	431 100
23	LAKESHORE	3 213 345	67 935	56 848	122 081	339 750
24	PORTAGE-LA-PRAIRIE	7 449 972	183 790	149 532	330 987	908 550
25	MIDLAND	3 179 397	77 945	64 856	140 384	370 800
26	GARDEN VALLEY	6 218 674	137 025	112 120	246 758	671 400
28	MOUNTAIN	2 176 415	42 620	36 596	76 686	213 300
30	PINE CREEK	2 872 854	67 125	56 200	120 938	335 700
31	BEAUTIFUL PLAINS	3 448 136	84 175	69 840	151 703	420 750
32	TURTLE RIVER	2 051 728	42 410	36 428	76 173	211 950
33	DAUPHIN-OCBRE	3 922 614	92 450	76 460	166 335	462 150
34	DUCK MOUNTAIN	1 995 860	36 550	31 740	65 865	182 700
35	SWAN VALLEY	4 177 884	95 010	78 508	171 153	467 550
36	INTERMOUNTAIN	2 175 426	51 925	44 040	93 428	259 650
37	PELLY TRAIL	1 922 114	46 350	39 580	83 655	231 750
38	BIRDTAIL RIVER	2 437 224	58 225	49 080	104 768	291 150
39	ROLLING RIVER	4 789 992	108 610	89 388	195 483	537 300
40	BRANDON	14 681 500	373 000	300 900	671 200	1 847 200
41	FORT LA BOSSE	3 081 801	79 895	66 416	143 669	392 850
42	SOURIS VALLEY	2 338 815	55 600	46 980	99 930	278 100
43	ANTLER RIVER	1 523 469	42 025	36 120	75 608	210 150
44	TURTLE MOUNTAIN	2 937 465	69 050	57 740	124 215	322 200
45	KELSEY	4 346 289	91 620	75 796	164 736	434 700
46	FLIN FLON	3 313 254	67 725	56 680	122 018	338 850
47	WESTERN	3 054 365	73 860	61 588	132 858	351 900
48	FRONTIER	8 081 861	130 320	106 756	234 396	651 600
49	D.S.F.M.	9 850 134	216 500	175 700	389 850	1 082 700
50	PRAIRIE SPIRIT	4 143 718	91 350	75 580	164 655	456 750
2264	CHURCHILL	528 721	10 125	10 600	18 338	50 850
2309	SNOW LAKE	735 987	13 100	12 980	23 730	65 700
2312	LYNN LAKE	628 438	11 025	11 320	19 958	55 350
2355	MYSTERY LAKE	7 954 606	160 805	131 144	289 442	791 100
2439	SPRAGUE CONSOLIDATED	338 848	6 400	7 620	11 370	31 950
2460	LEAF RAPIDS	896 281	15 500	14 900	28 050	77 400
3000	WPG. TECHNICAL COLLEGE					
	<b>PROVINCE</b>	<b>382 788 141</b>	<b>9 063 150</b>	<b>7 378 020</b>	<b>16 170 949</b>	<b>44 012 278</b>
2155	PINE FALLS	72 875	5 175	6 640	9 203	26 100
2408	WHITESHELL	145 475	12 825	15 260	23 198	64 350

\* CALCULÉES EN FONCTION DES DÉPENSES COMPTABILISÉES MOINS LE MONTANT DU TAUX UNIFORME EN MILLIÈMES DE DOLLAR ET REDRESSÉES POUR TENIR COMPTE DES SOMMES VERSÉES PAR LES SOCIÉTÉS D'EXPLOITATION MINIÈRE. LES SUBVENTIONS ACCORDÉES AUX DISTRICTS SCOLAIRES AYANT UN FINANCEMENT PARTICULIER DE PINE FALLS ET WHITESHELL SONT CALCULÉES EN FONCTION DU NOMBRE D'ÉLÈVES ADMISSIBLES (REPORTEZ-VOUS À LA PAGE 58 POUR LE MONTANT DU TAUX UNIFORME EN MILLIÈMES DE DOLLAR).

\*\* AIDE ACCORDÉE À LA FONCTION 200, ÉDUCATION DE L'ENFANCE EN DIFFICULTÉ MOINS L'AIDE PAR CATÉGORIE ACCORDÉ À L'ÉDUCATION DE L'ENFANCE EN DIFFICULTÉ.

GOUVERNEMENT PROVINCIAL - ÉDUCATION ET FORMATION PROFESSIONNELLE						
PROGRAMME DE FINANCEMENT DES ÉCOLES (SUITE)						
AIDE DE BASE						
N°	DIVISION OU DISTRICT	INTERVENTION PRÉCOCE EN MATIÈRE DE COMPORTEMENT	DÉPISTAGE PRÉCOCE	ORIENTATION ET CONSULTATION	PERFECTIONNEMENT PROFESSIONNEL	OCCUPATION
1	WINNIPEG	341 400	27 167	1 516 050	849 138	14 107 500
2	ST. JAMES-ASSINIBOIA	100 529	7 911	464 850	263 454	3 729 571
3	ASSINIBOINE SOUTH	65 571	4 042	365 400	183 492	2 227 500
4	ST-BONIFACE	67 881	9 558	307 350	166 974	2 722 500
5	FORT GARRY	80 487	3 500	369 000	202 038	2 475 000
6	ST-VITAL	100 342	6 000	472 950	256 026	3 300 000
9	RIVER EAST	138 996	6 067	675 900	367 218	4 785 000
10	SEVEN OAKS	94 160	3 167	456 300	242 898	3 052 500
11	LORD SELKIRK	50 226	4 433	250 650	136 596	1 650 000
12	TRANSCONA-SPRINGFIELD	88 594	8 333	408 150	227 454	2 805 000
13	AGASSIZ	25 619	3 667	139 500	89 802	1 159 905
14	RIVIÈRE SEINE		4 034	184 500	99 180	1 485 000
15	HANOVER	67 408	4 100	296 100	161 906	1 968 947
16	BOUNDARY	8 525	2 667	40 050	23 790	330 000
17	RIVIÈRE ROUGE	5 599	3 000	28 350	16 224	240 992
18	RHINELAND	16 137	33 850	3 850	44 364	660 000
19	MORRIS-MACDONALD	20 416		104 850	125 604	907 500
20	WHITE HORSE PLAIN	12 476	3 500	48 600	31 884	413 949
21	INTERLAKE	37 543	4 067	182 700	102 060	1 466 862
22	EVERGREEN	18 667	3 000	93 150	51 318	907 500
23	LAKESHORE	14 731	3 221	73 800	43 536	579 868
24	PORTAGE-LA-PRAIRIE	41 382	5 165	184 950	107 574	1 748 571
25	MIDLAND	16 401	3 710	79 200	47 982	661 569
26	GARDEN VALLEY	30 041	3 350	140 850	79 764	825 000
28	MOUNTAIN	9 372	3 390	40 950	28 866	374 130
30	PINE CREEK	15 928	3 277	72 000	41 142	556 749
31	BEAUTIFUL PLAINS	18 194	3 067	90 900	51 432	746 886
32	TURTLE RIVER	9 559	3 483	46 800	28 182	476 826
33	DAUPHIN-OCBRE	19 118	3 550	102 600	53 856	838 194
34	DUCK MOUNTAIN	7 380	3 567	41 400	23 718	498 137
35	SWAN VALLEY	20 878	4 833	104 400	55 860	990 000
36	INTERMOUNTAIN	10 549	3 000	57 600	32 142	573 919
37	PELLY TRAIL	10 714	3 000	49 500	27 786	448 578
38	BIRDTAIL RIVER	12 485	3 200	64 350	37 398	638 901
39	ROLLING RIVER	23 419	4 000	114 750	67 248	961 101
40	BRANDON	79 400	9 400	387 500	213 300	2 644 400
41	FORT LA BOSSE	16 500	3 867	87 300	48 594	909 044
42	SOURIS VALLEY	11 990	3 200	61 200	34 932	452 235
43	ANTLER RIVER	9 262	3 233	44 550	27 114	476 578
44	TURTLE MOUNTAIN	14 080	3 767	72 450	40 506	577 500
45	KELSEY	20 117	3 750	89 100	51 930	825 000
46	FLIN FLON	14 542	3 750	60 300	39 354	577 500
47	WESTERN	16 214	3 000	72 450	42 420	577 500
48	FRONTIER	33 572	16 026	121 050	87 354	3 747 132
49	D.S.F.M.	51 040	8 417	225 450	131 304	2 004 181
50	PRAIRIE SPIRIT	20 724	7 090	97 650	59 412	1 049 869
2264	CHURCHILL	2 464	2 000	9 900	6 564	129 232
2309	SNOW LAKE	2 904	2 000	13 950	8 370	82 500
2312	LYNN LAKE	2 827	2 000	11 250	7 104	176 726
2355	MYSTERY LAKE	37 983	3 833	156 600	91 656	1 072 500
2439	SPRAGUE CONSOLIDATED	1 430	2 000	7 200	4 626	82 564
2460	LEAF RAPIDS	3 311	2 000	17 100	9 744	165 000
3000	WPG. TECHNICAL COLLEGE					
	<b>PROVINCE</b>	<b>1 939 087</b>	<b>275 209</b>	<b>9 207 300</b>	<b>5 272 190</b>	<b>76 863 116</b>
2155	PINE FALLS	891		5 850	3 522	
2408	WHITESHELL	2 519	1 333	14 850	8 004	



		GOUVERNEMENT PROVINCIAL - ÉDUCATION ET FORMATION PROFESSIONNELLE			
		PROGRAMME DE FINANCEMENT DES ÉCOLES (SUITE)			
		AIDE DE BASE	AIDE PAR CATÉGORIE		
N°	DIVISION OU DISTRICT	TOTAL DE L'AIDE DE BASE	ÉDUCATION DE L'ENFANCE EN DIFFICULTÉ *	ÉLÈVES À RISQUE **	ÉTUDES TECHNOLOGIQUES (PROFESSIONNELLES)
1	WINNIPEG	90 725 131	8 838 688	6 153 437	1 101 600
2	ST. JAMES-ASSINIBOIA	25 024 966	3 153 130	298 360	487 125
3	ASSINIBOINE SOUTH	18 018 050	1 390 076	131 274	145 625
4	ST-BONIFACE	17 247 039	1 589 818	156 989	150 775
5	FORT GARRY	19 233 168	1 687 453	189 810	50 000
6	ST-VITAL	27 207 431	2 546 010	326 699	203 650
9	RIVER EAST	39 706 639	3 911 796	414 143	536 095
10	SEVEN OAKS	26 107 987	2 748 671	372 398	272 025
11	LORD SELKIRK	13 246 975	1 346 728	132 658	331 850
12	TRANSCONA-SPRINGFIELD	23 869 166	1 772 170	221 396	300 500
13	AGASSIZ	8 626 471	714 358	74 898	35 975
14	RIVIÈRE SEINE	10 603 152	1 202 553	71 992	80 195
15	HANOVER	18 023 998	1 114 453	116 035	293 000
16	BOUNDARY	2 346 714	217 950	15 000	64 300
17	RIVIÈRE ROUGE	1 507 981	140 675	15 000	22 400
18	RHINELAND	4 641 177	297 675	30 844	84 300
19	MORRIS-MACDONALD	12 969 329	681 508	94 918	148 125
20	WHITE HORSE PLAIN	3 085 886	240 698	21 325	21 075
21	INTERLAKE	10 614 317	790 428	69 210	77 600
22	EVERGREEN	4 923 008	490 195	39 878	44 275
23	LAKESHORE	4 515 115	439 900	57 618	58 825
24	PORTAGE-LA-PRAIRIE	11 110 473	889 265	249 209	123 625
25	MIDLAND	4 642 244	334 620	31 996	57 200
26	GARDEN VALLEY	8 464 982	628 985	55 643	121 900
28	MOUNTAIN	3 002 325	156 070	17 608	20 150
30	PINE CREEK	4 141 913	375 570	27 358	26 900
31	BEAUTIFUL PLAINS	5 085 083	391 583	34 000	26 750
32	TURTLE RIVER	2 983 539	286 563	35 188	38 800
33	DAUPHIN-OCBRE	5 737 327	547 650	40 806	176 000
34	DUCK MOUNTAIN	2 886 917	177 590	69 299	17 725
35	SWAN VALLEY	6 166 076	465 710	69 626	182 100
36	INTERMOUNTAIN	3 301 679	171 570	23 826	16 600
37	PELLY TRAIL	2 863 027	199 530	18 970	36 350
38	BIRDTAIL RIVER	3 696 781	292 275	23 470	16 300
39	ROLLING RIVER	6 891 291	584 223	51 393	37 425
40	BRANDON	21 207 800	2 096 100	285 900	372 800
41	FORT LA BOSSE	4 829 936	329 846	32 648	81 000
42	SOURIS VALLEY	3 382 982	261 613	22 784	19 950
43	ANTLER RIVER	2 448 109	150 980	17 210	
44	TURTLE MOUNTAIN	4 218 973	273 003	27 600	35 800
45	KELSEY	6 103 038	532 553	117 186	70 300
46	FLIN FLON	4 593 973	333 893	31 251	53 475
47	WESTERN	4 386 155	361 913	37 003	25 100
48	FRONTIER	13 210 067	503 290	398 250	33 600
49	D.S.F.M.	14 135 276	730 750	106 917	
50	PRAIRIE SPIRIT	6 166 798	512 350	37 875	30 000
2264	CHURCHILL	768 794	110 355	15 000	2 300
2309	SNOW LAKE	961 221	67 530	15 000	7 450
2312	LYNN LAKE	925 998	84 660	15 000	7 550
2355	MYSTERY LAKE	10 689 669	897 343	247 759	209 225
2439	SPRAGUE CONSOLIDATED	494 008	182 725	15 000	9 475
2460	LEAF RAPIDS	1 229 286	105 640	15 000	6 500
3000	WPG. TECHNICAL COLLEGE				695 400
	<b>PROVINCE</b>	<b>552 969 440</b>	<b>48 350 681</b>	<b>11 189 657</b>	<b>7 067 065</b>
2155	PINE FALLS	130 256	23 565	15 000	
2408	WHITESHELL	287 814	45 000	15 000	1 650

\* COMPREND L'AIDE ACCORDÉE POUR LES COORDONNATEURS, LES SPÉCIALISTES ET LES ÉLÈVES BÉNÉFICIAIRES DEL'AIDE DE NIVEAU II ET III.  
L'AIDE TOTALE POUR L'ÉDUCATION DE L'ENFANCE EN DIFFICULTÉ EST 92 362 959 \$.

\*\* AIDE ACCORDÉE POUR COUVRIR LES DÉPENSES LIÉES AUX ÉLÈVES À RISQUE ET QUI PEUT ÊTRE INSCRITE SOUS LES FONCTIONS 100, 200 ET 600

		<b>GOVERNEMENT PROVINCIAL - ÉDUCATION ET FORMATION PROFESSIONNELLE PROGRAMME DE FINANCEMENT DES ÉCOLES (SUITE)</b>		
		<b>AIDE PAR CATÉGORIE</b>		
<b>N°</b>	<b>DIVISION OU DISTRICT</b>	<b>TRANSPORT *</b>	<b>AUTRE AIDE PAR CATÉGORIE **</b>	<b>AIDE TOTALE PAR CATÉGORIE</b>
1	WINNIPEG	911 673	3 615 001	20 620 399
2	ST. JAMES-ASSINIBOIA	555 805	879 922	5 374 342
3	ASSINIBOINE SOUTH	214 987	684 040	2 566 002
4	ST-BONIFACE	383 514	706 192	2 987 288
5	FORT GARRY	296 368	636 160	2 859 791
6	ST-VITAL	517 776	1 084 595	4 678 730
9	RIVER EAST	1 290 420	1 120 367	7 272 821
10	SEVEN OAKS	814 877	1 157 582	5 365 553
11	LORD SELKIRK	1 634 831	534 235	3 980 302
12	TRANSCONA-SPRINGFIELD	1 504 742	1 047 411	4 846 219
13	AGASSIZ	1 430 375	367 349	2 622 955
14	RIVIÈRE SEINE	1 416 751	750 756	3 522 247
15	HANOVER	1 752 870	474 415	3 750 773
16	BOUNDARY	589 108	105 282	991 640
17	RIVIÈRE ROUGE	337 708	180 288	696 071
18	RHINELAND	516 714	146 393	1 075 926
19	MORRIS-MACDONALD	848 062	553 200	2 325 813
20	WHITE HORSE PLAIN	432 152	309 380	1 024 630
21	INTERLAKE	1 326 853	321 710	2 585 801
22	EVERGREEN	865 880	192 345	1 632 573
23	LAKESHORE	987 015	236 117	1 779 475
24	PORTAGE-LA-PRAIRIE	733 609	489 314	2 485 022
25	MIDLAND	787 774	210 405	1 421 995
26	GARDEN VALLEY	650 953	274 223	1 731 704
28	MOUNTAIN	457 856	205 214	856 898
30	PINE CREEK	765 289	212 749	1 407 866
31	BEAUTIFUL PLAINS	706 104	169 564	1 328 001
32	TURTLE RIVER	706 509	213 195	1 280 255
33	DAUPHIN-OCBRE	558 402	262 177	1 585 035
34	DUCK MOUNTAIN	482 373	126 882	873 869
35	SWAN VALLEY	996 747	271 268	1 985 451
36	INTERMOUNTAIN	657 486	151 762	1 021 244
37	PELLY TRAIL	588 310	114 309	957 469
38	BIRDTAIL RIVER	759 200	173 504	1 264 749
39	ROLLING RIVER	1 131 384	198 601	2 003 026
40	BRANDON	758 300	751 600	4 264 700
41	FORT LA BOSSE	913 705	149 110	1 506 309
42	SOURIS VALLEY	580 667	153 157	1 038 171
43	ANTLER RIVER	551 662	99 285	819 137
44	TURTLE MOUNTAIN	647 428	119 726	1 103 557
45	KELSEY	297 842	504 705	1 522 586
46	FLIN FLON	44 856	368 944	832 419
47	WESTERN	366 430	125 457	915 903
48	FRONTIER	1 177 624	2 631 174	4 743 938
49	D.S.F.M.	1 832 710	1 694 173	4 364 550
50	PRAIRIE SPIRIT	1 108 640	326 193	2 015 058
2264	CHURCHILL	57 860	144 390	329 905
2309	SNOW LAKE	18 718	94 680	203 378
2312	LYNN LAKE	1 103	147 879	256 192
2355	MYSTERY LAKE	50 679	1 023 490	2 428 496
2439	SPRAGUE CONSOLIDATED	121 741	59 248	388 189
2460	LEAF RAPIDS	1 550	176 714	305 404
3000	WPG. TECHNICAL COLLEGE			695 400
	<b>PROVINCE</b>	<b>37 141 992</b>	<b>26 745 832</b>	<b>130 495 227</b>
2155	PINE FALLS	48 832	14 117	101 514
2408	WHITESHELL	1 283	23 480	86 413

\* CE MONTANT COMPREND L'AIDE AUX VÉHICULES D'AUTOBUS SCOLAIRES.

\*\* TOUTE AUTRE AIDE PAR CATÉGORIE QUI NE FIGURE PAS AILLEURS (P. EX. INTERVENTION PRÉCOCE EN MATIÈRE D'ALPHABÉTISATION, PROGRAMME FRANÇAIS ET ANGLAIS LANGUE SECONDE, ETC.).

N°	DIVISION OU DISTRICT	GOUVERNEMENT PROVINCIAL - ÉDUCATION ET FORMATION PROFESSIONNELLE PROGRAMME DE FINANCEMENT DES ÉCOLES (SUITE)			MONTANT DU TAUX UNIFORME EN MILLIÈMES DE DOLLAR ***
		AIDE SUPPLÉMENTAIRE *	AIDE POUR D'AUTRES PROGRAMMES **	TOTAL DU PROGRAMME DE FINANCEMENT DES ÉCOLES	
1	WINNIPEG	7 217 629	1 166 941	119 730 100	26 911 178
2	ST. JAMES-ASSINIBOIA	210 624	397 670	31 007 602	10 218 714
3	ASSINIBOINE SOUTH	472 265	195 234	21 251 551	6 800 757
4	ST-BONIFACE	824 164	222 992	21 281 483	5 526 565
5	FORT GARRY	325 930	179 649	22 598 538	8 013 365
6	ST-VITAL	2 407 976	259 152	34 553 289	6 967 865
9	RIVER EAST	2 712 292	412 585	50 104 337	9 111 055
10	SEVEN OAKS	2 586 853	224 090	34 284 483	6 367 075
11	LORD SELKIRK	441 043	188 859	17 857 179	4 475 552
12	TRANSCONA-SPRINGFIELD	1 608 716	251 416	30 575 517	6 227 038
13	AGASSIZ	241 788	104 063	11 595 277	2 704 260
14	RIVIÈRE SEINE	917 709	104 460	15 147 568	2 375 530
15	HANOVER	580 787	193 988	22 549 546	3 431 399
16	BOUNDARY	115 209	39 879	3 493 442	725 988
17	RIVIÈRE ROUGE	147 764	28 361	2 380 177	556 852
18	RHINELAND	179 161	57 592	5 953 856	1 106 106
19	MORRIS-MACDONALD	168 416	73 432	15 536 990	1 674 531
20	WHITE HORSE PLAIN	202 041	49 826	4 362 383	1 044 106
21	INTERLAKE	636 042	113 582	13 949 742	2 788 084
22	EVERGREEN		75 910	6 631 491	2 174 540
23	LAKESHORE	270 733	78 570	6 643 893	892 463
24	PORTAGE-LA-PRAIRIE	483 105	159 844	14 238 444	3 129 292
25	MIDLAND	139 335	68 246	6 271 820	1 463 905
26	GARDEN VALLEY	359 766	70 624	10 627 076	1 781 207
28	MOUNTAIN	210 298	54 088	4 123 609	628 014
30	PINE CREEK	224 279	68 597	5 842 655	1 096 732
31	BEAUTIFUL PLAINS	176 005	72 555	6 661 644	1 525 853
32	TURTLE RIVER	218 548	67 331	4 549 673	601 936
33	DAUPHIN-OCBRE	331 962	152 294	7 806 618	1 353 479
34	DUCK MOUNTAIN	235 606	51 498	4 047 890	310 202
35	SWAN VALLEY	424 333	108 681	8 684 541	1 307 010
36	INTERMOUNTAIN	174 687	54 146	4 551 756	960 187
37	PELLY TRAIL	182 373	50 552	4 053 421	815 224
38	BIRDTAIL RIVER	150 980	64 114	5 176 624	1 141 204
39	ROLLING RIVER	370 654	112 264	9 377 235	1 789 887
40	BRANDON	732 500	292 100	26 497 100	6 888 938
41	FORT LA BOSSE	126 784	89 420	6 552 449	1 728 341
42	SOURIS VALLEY	154 068	47 367	4 622 588	1 084 055
43	ANTLER RIVER	33 811	47 879	3 348 936	1 027 190
44	TURTLE MOUNTAIN	317 635	49 598	5 689 763	1 047 951
45	KELSEY	485 933	65 426	8 176 983	975 953
46	FLIN FLON	459 072	51 562	5 937 026	705 904
47	WESTERN	260 094	39 952	5 602 104	1 088 628
48	FRONTIER	2 862 293	303 952	21 120 250	438 793
49	D.S.F.M.	808 771	152 005	19 460 602	3 354 234
50	PRAIRIE SPIRIT	361 113	121 745	8 664 714	1 765 498
2264	CHURCHILL	162 853	15 464	1 277 016	93 677
2309	SNOW LAKE	184 129	12 547	1 361 275	102 659
2312	LYNN LAKE	169 567	19 784	1 371 541	20 192
2355	MYSTERY LAKE	1 663 646	92 794	14 874 605	1 801 866
2439	SPRAGUE CONSOLIDATED	16 591	14 677	913 465	86 236
2460	LEAF RAPIDS	241 995	15 607	1 792 292	126 270
3000	WPG. TECHNICAL COLLEGE		120 300	815 700	
	<b>PROVINCE</b>	<b>34 989 928</b>	<b>7 125 264</b>	<b>725 579 859</b>	<b>150 333 540</b>
2155	PINE FALLS			231 770	
2408	WHITESHELL			374 227	

\* L'AIDE SUPPLÉMENTAIRE EST ACCORDÉE POUR LES DÉPENSES NON SUBVENTIONNÉES EN TENANT COMPTE DU PRINCIPE DE PÉRÉQUATION.  
 \*\* COMPREND L'AIDE «D» ACCORDÉE AUX BÂTIMENTS SCOLAIRES, LE PROGRAMME D'AMÉLIORATION DU MILIEU DANS LES ÉCOLES, L'ÉQUIPEMENT POUR L'ENSEIGNEMENT PROFESSIONNEL ET LE PROGRAMME D'AMÉLIORATION DE LA QUALITÉ DE L'AIR.  
 \*\*\* L'ÉVALUATION SCOLAIRE TOTALE EN 2000 MULTIPLIÉE PAR 7,42 MILLIÈMES DE DOLLAR ET REDRESSÉE POUR TENIR COMPTE DES SOMMES VERSÉES PAR LES SOCIÉTÉS D'EXPLOITATION MINIÈRE (UTILISÉES POUR CALCULER L'AIDE ACCORDÉE POUR COUVRIR LES DÉPENSES COMPTABILISÉES).

SOMMAIRE STATISTIQUE  
BUDGET 2000-2001

N°	DIVISION OU DISTRICT	DÉPENSES DE FONCTIONNEMENT PAR ÉLÈVE (1)	RAPPORT ÉLÈVES-ENSEIGNANT (2)	ÉVALUATION EN FONCTION DU NOMBRE D'ÉLÈVES RÉSIDENTS (3)	TAUX EN MILLIÈMES DE DOLLAR (4)
1	WINNIPEG	7 374	14,3	123 142	26,9
2	ST. JAMES-ASSINIBOIA	6 154	15,7	157 681	16,5
3	ASSINIBOINE SOUTH	6 846	14,8	146 558	21,8
4	ST-BONIFACE	6 597	15,1	127 837	
5	FORT GARRY	6 545	15,3	154 731	21,3
6	ST-VITAL	6 215	15,7	103 374	21,0
9	RIVER EAST	6 007	15,7	99 104	20,4
10	SEVEN OAKS	6 622	15,9	99 723	25,4
11	LORD SELKIRK	6 390	15,9	131 324	17,4
12	TRANSCONA-SPRINGFIELD	6 314	15,9	105 261	20,7
13	AGASSIZ	6 117	15,6	134 696	17,9
14	RIVIÈRE SEINE	6 323	16,7	81 689	21,0
15	HANOVER	5 289	17,9	84 312	13,2
16	BOUNDARY	7 550	13,9	123 273	19,3
17	RIVIÈRE ROUGE	7 267	13,6	110 478	18,7
18	RHINELAND	5 718	17,2	107 283	16,9
19	MORRIS-MACDONALD	4 148	24,4	141 044	15,7
20	WHITE HORSE PLAIN	7 626	13,6	126 476	21,2
21	INTERLAKE	6 192	15,8	106 560	18,5
22	EVERGREEN	6 701	16,6	167 700	15,6
23	LAKESHORE	6 764	15,4	88 686	20,0
24	PORTAGE-LA-PRAIRIE	5 936	15,9	116 207	17,6
25	MIDLAND	6 435	15,9	130 900	17,2
26	GARDEN VALLEY	5 431	16,7	90 706	16,1
28	MOUNTAIN	6 373	15,5	95 948	20,4
30	PINE CREEK	6 683	15,3	108 700	18,8
31	BEAUTIFUL PLAINS	6 148	15,6	123 028	16,2
32	TURTLE RIVER	7 499	14,7	91 197	21,0
33	DAUPHIN-ochre	6 628	15,7	100 361	19,3
34	DUCK MOUNTAIN	7 084	14,6	61 210	24,9
35	SWAN VALLEY	6 801	16,0	95 865	20,6
36	INTERMOUNTAIN	6 940	14,7	116 007	18,8
37	PELLY TRAIL	6 894	15,1	114 327	20,0
38	BIRDTAIL RIVER	7 148	14,2	130 170	19,2
39	ROLLING RIVER	6 768	14,0	114 265	18,2
40	BRANDON	5 727	16,1	125 861	15,5
41	FORT LA BOSSE	6 956	14,7	145 351	19,1
42	SOURIS VALLEY	6 971	15,1	127 882	20,2
43	ANTLER RIVER	7 232	13,7	156 380	19,0
44	TURTLE MOUNTAIN	6 546	14,9	109 189	22,4
45	KELSEY	5 694	17,9	76 236	20,2
46	FLIN FLON	6 761	15,1	73 577	21,6
47	WESTERN	5 897	16,7	102 463	19,0
48	FRONTIER	9 845	14,1	21 381	20,2
49	D.S.F.M.	7 914	13,2	106 929	
50	PRAIRIE SPIRIT	7 706	14,3	124 865	21,7
2264	CHURCHILL	9 484	12,4	63 125	37,4
2309	SNOW LAKE	7 510	13,3	52 606	30,5
2312	LYNN LAKE	7 605	11,6	12 570	36,7
2355	MYSTERY LAKE	6 999	15,2	75 541	28,7
2439	SPRAGUE CONSOLIDATED	9 017	13,8	86 218	18,2
2460	LEAF RAPIDS	9 258	11,7	57 202	50,6
	<b>PROVINCE</b>	<b>6 612</b>	<b>15,4</b>	<b>114 351</b>	<b>20,9</b>
2155	PINE FALLS	7 957	15,4		
2408	WHITESHELL	8 825	10,7		

- (1) DE LA PAGE 4 (VOIR LA PAGE 4 POUR PLUS DE RENSEIGNEMENTS).  
(2) DE LA PAGE 9 (VOIR LA PAGE 9 POUR PLUS DE RENSEIGNEMENTS).  
(3) DE LA PAGE 53 (VOIR LA PAGE 53 POUR PLUS DE RENSEIGNEMENTS).  
(4) DE LA PAGE 51 (VOIR LA PAGE 51 POUR PLUS DE RENSEIGNEMENTS).