

**RAPPORT SUR LE SYSTÈME
COMPTABLE FRAME
CHIFFRES RÉELS DE 1997-1998**

Éducation et
Formation professionnelle
Manitoba



Direction des finances des écoles
Édifice Robert-Fletcher
1181, avenue Portage, bureau 511
Winnipeg (Manitoba) CANADA
R3G 0T3
Téléphone : (204) 945-6910

This document is also available in English

TABLE DES MATIÈRES

PRÉAMBULE ET INTRODUCTION	i
DÉFINITIONS	ii
NOTES EXPLICATIVES	iii
STATISTIQUES HISTORIQUES ET CONCILIATION DES DÉPENSES	
Écoles publiques du Manitoba - Inscriptions de 1965 à 1997 (graphique).....	1
Dépenses du fonds d'administration générale de 1986 à 1997-1998 - en dollars courants et constants.....	2
Par division - Conciliation des dépenses.....	3
Dépenses du fonds d'administration générale par élève - 1996-1997 et 1997-1998	4
Par division - Dépenses du fonds d'administration générale par élève - 1997-1998 (graphique)	5
STATISTIQUES SUR LES ÉLÈVES	
Statistiques du système comptable FRAME - Nombre d'élèves au 30 septembre 1997	6
Inscriptions - Élèves présents, selon le système comptable FRAME, et admissibles au 30 septembre 1997.....	8
Nombre d'élèves par enseignant selon le système comptable FRAME au 30 septembre 1997	9
ANALYSE DU FONDS D'ADMINISTRATION GÉNÉRALE	
Dépenses consolidées	10
Dépenses par article (graphique).....	11
Dépenses consolidées par article de deuxième catégorie	12
Dépenses par fonction (graphique).....	14
Par division - Analyse des dépenses par fonction.....	15
Par division - Analyse des dépenses par programme.....	18
Par division - Analyse des dépenses de transport ordinaire	36
Par division - Analyse des dépenses de fonctionnement et d'entretien pour les édifices scolaires.....	38
Par division - Analyse des dépenses en matière de technologie de l'information.....	39
Recettes par source (graphique)	40
Par division - Résumé des recettes du fonds d'administration générale	41
Par division - Analyse des recettes du fonds d'administration générale	42
Par division - Excédent ou (déficit) accumulé à la fin de l'exercice	45
ANALYSE DU FONDS DE CAPITAL ET D'EMPRUNT	
Fonds consolidés acquis et imputés (graphique)	46
Par division - Fonds acquis et imputés.....	48
ÉVALUATION ET TAXES	
Par division - Répartition de l'évaluation et taxe d'aide à l'éducation	51
Par division - Taux en millièmes de dollar (graphique)	52
Par division - Total de la répartition de l'évaluation, de la taxe d'aide et du taux en millièmes de dollar.....	53
Par division - Évaluation en fonction du nombre d'élèves admissibles (graphique).....	54
Par division - Impôts locaux et évaluation en fonction du nombre d'élèves admissibles.....	55
<u>ANNEXE</u>	
Par division - Détail du Programme de financement des écoles	56

PRÉAMBULE

Le système comptable FRAME (Financial Reporting and Accounting in Manitoba Education) fournit aux divisions scolaires une méthode type de comptabilité et de communication de l'information financière. Il est ainsi possible d'avoir une banque de données provinciale que peuvent utiliser les responsables des divisions scolaires, le ministère de l'Éducation et de la Formation professionnelle du Manitoba ou les parties intéressées.

L'analyse contenue dans le présent rapport est fondée sur l'information financière et les statistiques communiquées par les divisions scolaires. Bien que les données aient été quelque peu corrigées à la suite du processus de vérification, la Direction des finances des écoles d'Éducation et Formation professionnelle Manitoba ne peut pas garantir leur totale exactitude.

INTRODUCTION

Le système comptable FRAME utilise des méthodes de comptabilité codée qui permettent d'inscrire les dépenses dans deux fonds principaux : le fonds d'administration générale et le fonds de capital et d'emprunt. Sous le fonds d'administration générale, les dépenses sont sous-divisées en neuf fonctions (d'Enseignement ordinaire à Fonctionnement et entretien). Les dépenses indiquées sous chaque fonction sont analysées par programme ou par article. Nous entendons par * programmes + les différents sous-ensembles de programmes relevant d'une fonction, par exemple anglais sous Enseignement ordinaire. Les articles sont les éléments qui forment un programme, comme les salaires ou les avantages sociaux. Ces méthodes ont également servi à rédiger les résumés inclus dans le présent rapport.

Le lecteur du rapport devrait consulter le manuel du système comptable FRAME s'il a des questions sur les définitions des fonctions, articles et programmes.

DÉFINITIONS

Fonds d'administration générale - composé de neuf fonctions telles qu'elles sont décrites ci-dessous :

Fonction 100 - Enseignement ordinaire - Il s'agit des coûts directement liés aux salles de classe de la maternelle au secondaire 4, (p. ex. le personnel enseignant, les auxiliaires, les manuels scolaires, les fournitures, les services et le matériel tel que l'équipement audio-visuel et les ordinateurs). Les coûts administratifs scolaires qui comprennent ceux liés aux directeurs d'école, aux directeurs adjoints et au secrétariat, y sont également compris.

Fonction 200 - Éducation de l'enfance en difficulté - Il s'agit des coûts expressément liés aux élèves ayant des besoins spéciaux, (p. ex. les élèves doués ou qui souffrent d'un handicap physique, cognitif ou qui éprouvent des difficultés sur le plan affectif ou de comportement). De tels coûts comprendraient ceux liés aux enseignants de l'enfance en difficulté et aux orthopédagogues, aux aides-enseignants de l'enfance en difficulté, aux spécialistes et aux services connexes et appropriés (p. ex. les thérapeutes du travail), aux fournitures, aux manuels scolaires, aux ressources, à l'équipement et aux logiciels. Y sont également compris, les coordonnateurs de l'enseignement à l'enfance en difficulté et le personnel de bureau.

Fonction 300 - Études technologiques (professionnelles) - Il s'agit des coûts liés à l'enseignement et à l'administration des programmes approuvés industriels, d'affaires et de commercialisation et de l'enseignement coopératif. Ces coûts comprennent ceux liés aux enseignants, aux aides-enseignants aux manuels scolaires et aux fournitures et au matériel connexes.

Fonction 400 - Éducation et services communautaires - Il s'agit des coûts liés à la prestation des services (telles l'utilisation des installations par les membres de la collectivité et la location du gymnase) et à l'offre de cours non crédités aux groupes et aux membres de la collectivité. Ces coûts comprennent l'enseignement de la prématernelle.

Fonction 500 - Administration de la division - Il s'agit des coûts liés à l'administration divisionnaire, y compris ceux liés aux commissaires, aux cabinets des directeurs généraux et des secrétaires-trésoriers.

Fonction 600 - Services pédagogiques et de soutien aux élèves - Il s'agit des coûts liés aux services de soutien destinés aux élèves, au personnel enseignant et au processus éducatif tels que la bibliothèque, les domaines du counselling et de l'orientation, du perfectionnement professionnel et à la consultation et l'élaboration des programmes d'études.

Fonction 700 - Transport des élèves - Il s'agit de tous les coûts liés au transport des élèves, y compris le personnel surveillant et de bureau. Ces coûts ne comprennent pas l'achat des autobus scolaires de plus de 20 000 \$ (prix unitaire) puisque ceux-ci figurent au fonds de capital et d'emprunt.

Fonction 800 - Fonctionnement et entretien - Il s'agit de tous les coûts liés à l'entretien et aux réparations mineures des édifices divisionnaires et au terrain, y compris les coûts liés au personnel surveillant et de bureau.

Fonction 900 - Frais, taxes sur les salaires et transferts interfonds - Il s'agit de coûts liés aux intérêts des prêts à court terme, aux frais bancaires, à la taxe d'aide à l'éducation et à la santé et aux transferts entre le fonds d'administration générale et le fonds de capital et d'emprunt.

Remarque : Les coûts liés au fonds de capital et d'emprunt ne sont pas compris dans les fonctions du fonds d'administration générale. Voir la définition du Fonds de capital et d'emprunt.

Fonds de capital et d'emprunt - Il s'agit du terrain, des bâtiments et d'équipement ayant une valeur de 20 000 \$ ou plus et qui seraient considérés comme étant des améliorations.

NOTES EXPLICATIVES

1. LES TAUX EN MILLIÈMES DE DOLLAR RELATIFS À LA TAXE D=AIDE À L=ÉDUCATION POUR 1996 ET 1997 SONT LES SUIVANTS :

Biens agricoles et résidentiels	7,92 millièmes (1996)
Autres biens	18,06 millièmes (1996)
Biens agricoles et résidentiels	7,92 millièmes (1997)
Autres biens	18,06 millièmes (1997)

2. LES INSCRIPTIONS RÉELLES AU 30 SEPTEMBRE 1997 SONT UTILISÉES POUR 1997-1998.

3. DANS L=ANALYSE DES DÉPENSES SELON LES FONCTIONS (PAGES 15-17), NOUS AVONS UTILISÉ LES INSCRIPTIONS SUIVANTES POUR L=ANALYSE PAR ÉLÈVE :

Enseignement ordinaire	Les inscriptions accumulées dans tous les programmes d=enseignement ordinaire
Éducation de l=enfance en difficulté	Les inscriptions accumulées de la maternelle au secondaire 4
Études technologiques (professionnelles)	Les inscriptions accumulées dans tous les programmes d=études technologiques (professionnelles)
Éducation et services communautaires	Les inscriptions accumulées de la maternelle au secondaire 4
Administration de la division	Les inscriptions accumulées de la maternelle au secondaire 4
Services pédagogiques et de soutien aux élèves	Les inscriptions accumulées de la maternelle au secondaire 4
Transport des élèves	Les inscriptions accumulées de la maternelle au secondaire 4
Fonctionnement et entretien	Les inscriptions accumulées de la maternelle au secondaire 4
Frais et taxes sur les salaires	Les inscriptions accumulées de la maternelle au secondaire 4

4. DANS L=ANALYSE DES DÉPENSES SELON LES PROGRAMMES (PAGES 18-35), NOUS AVONS UTILISÉ LES STATISTIQUES SUIVANTES POUR L=ANALYSE PAR ÉLÈVE :

Enseignement ordinaire :

Administration	Les inscriptions accumulées dans tous les programmes d=enseignement ordinaire
----------------	---

Écoles à voie unique

Langue anglaise	Inscriptions en enseignement ordinaire des écoles anglaises
Français	Inscriptions en enseignement ordinaire des écoles françaises

Immersion française

Inscriptions en enseignement ordinaire des écoles d'immersion française

Écoles à double voie

Inscriptions en enseignement ordinaire des écoles offrant plus d'un programme de langue

Éducation de l'enfance en difficulté :

Administration, coordination

Les inscriptions accumulées de la maternelle au secondaire 4

Éducation des élèves doués

Les inscriptions accumulées de la maternelle au secondaire 4

Services de spécialistes et services connexes

Les inscriptions accumulées de la maternelle au secondaire 4

Classes pour élèves en difficulté

Les inscriptions aux classes pour l'enfance en difficulté (Éducation de l'enfance en difficulté)

Enfants en difficulté dans des classes ordinaires

Les inscriptions accumulées de la maternelle au secondaire 4

Autres Ressources Pédagogiques

Les inscriptions accumulées de la maternelle au secondaire 4

Études technologiques (professionnelles) :

Administration, coordination

Les inscriptions accumulées dans tous les programmes d'études technologiques (professionnelles)

Enseignement professionnel industriel

Les inscriptions accumulées dans les programmes professionnels industriels approuvés

Études commerciales

Les inscriptions accumulées dans les programmes d'affaires et de commercialisation approuvés

Enseignement coopératif

Les inscriptions accumulées dans les programmes d'enseignement coopératif (professionnels) approuvés

Administration de la division :

Commission scolaire

Gestion et administration scolaires

Services administratifs et d'exploitation

Traitement de données

Perfectionnement professionnel et du personnel

Les inscriptions accumulées de la maternelle au secondaire 4

Services pédagogiques et de soutien :

Consultation et élaboration de programmes d'études
Médias pédagogiques
Perfectionnement professionnel et du personnel
Orientation et consultation
Services de santé et présences
Services d'alimentation
Autre

Les inscriptions accumulées de la maternelle au
secondaire 4

5. **LES TRANSFERTS ONT ÉTÉ SUPPRIMÉS DANS LES FONCTIONS 100 À 700 AFIN DE FOURNIR UN TOTAL PLUS EXACT ET LES COÛTS PAR ÉLÈVE DANS LES DIVERS PROGRAMMES. CEPENDANT, DANS LA FONCTION 700, LES COMPTES DÉBITÉS DE NOUVEAU ONT ÉTÉ INCLUS AFIN DE REPRÉSENTER CORRECTEMENT LES COÛTS PAR PROGRAMME DANS LA FONCTION TRANSPORT DES ÉLÈVES.**
6. **LES INSCRIPTIONS EN ÉTUDES TECHNOLOGIQUES POUR LES DIVISIONS (BOUNDARY N° 16, DE LA RIVIÈRE ROUGE N° 17, RHINELAND N° 18 ET MORRIS-MACDONALD N° 19) INCLUSES DANS LA RÉGION PROFESSIONNELLE DE LA RIVIÈRE ROUGE COMPRENENT À LA FOIS LES ÉLÈVES DE LA DIVISION D-ORIGINE ET CEUX PROVENANT DES AUTRES DIVISIONS.**
7. **D.S.F.M. SIGNIFIE * Division scolaire franco-manitobaine +.**
8. **S/O SIGNIFIE * SANS OBJET +.**
9. **LES POURCENTAGES PEUVENT NE PAS TOTALISER 100 %, CAR ILS ONT ÉTÉ ARRONDIS.**

ÉCOLES PUBLIQUES DU MANITOBA *

INSCRIPTIONS DE 1965 À 1997 **

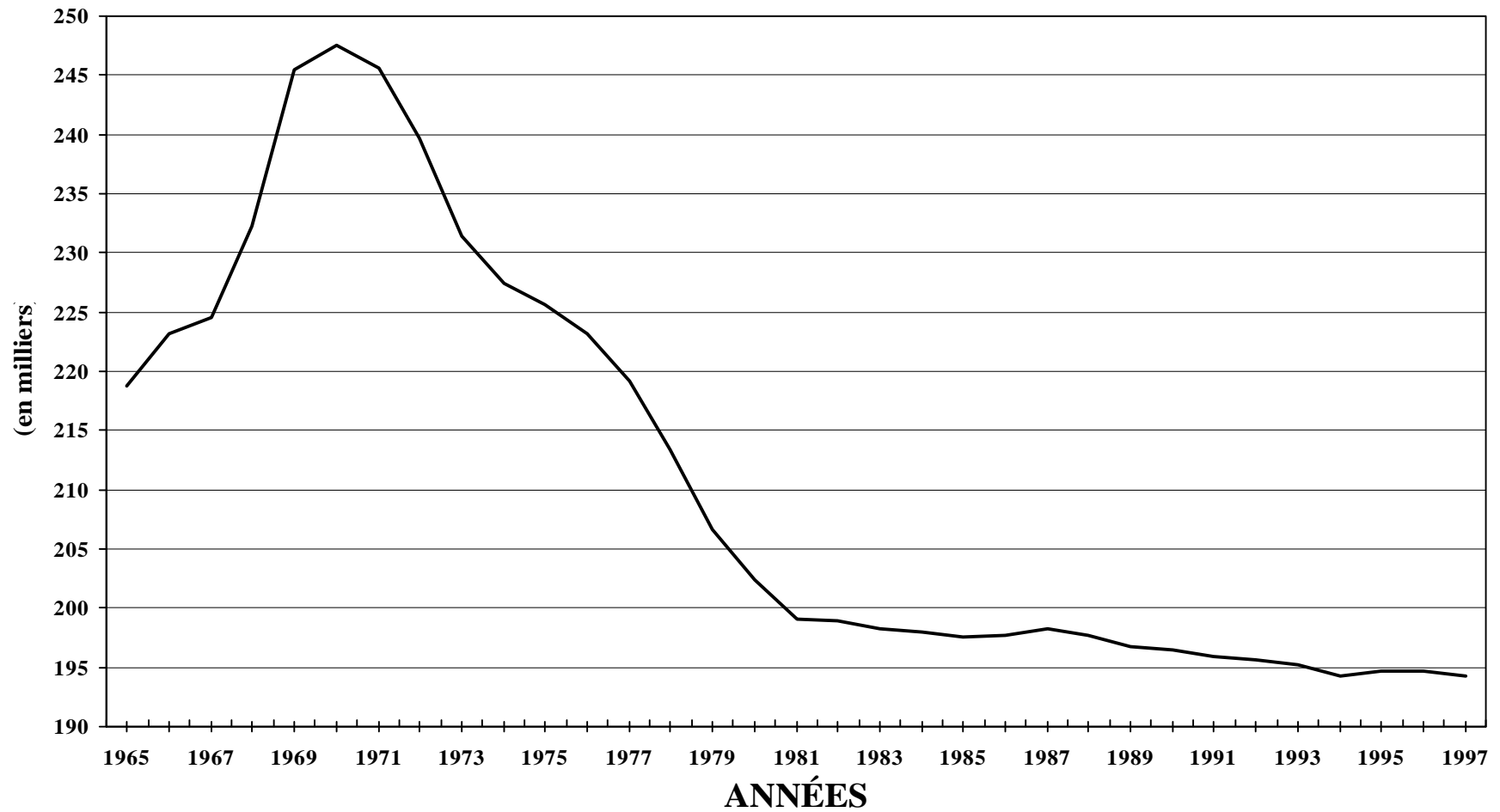

* Inscriptions des élèves présents (PM-S4). Pine Falls et Whiteshell sont exclues.

** Chiffres réels.

DÉPENSES DU FONDS D'ADMINISTRATION GÉNÉRALE * DE 1986 À 1997-1998 EN DOLLARS COURANTS ET CONSTANTS **

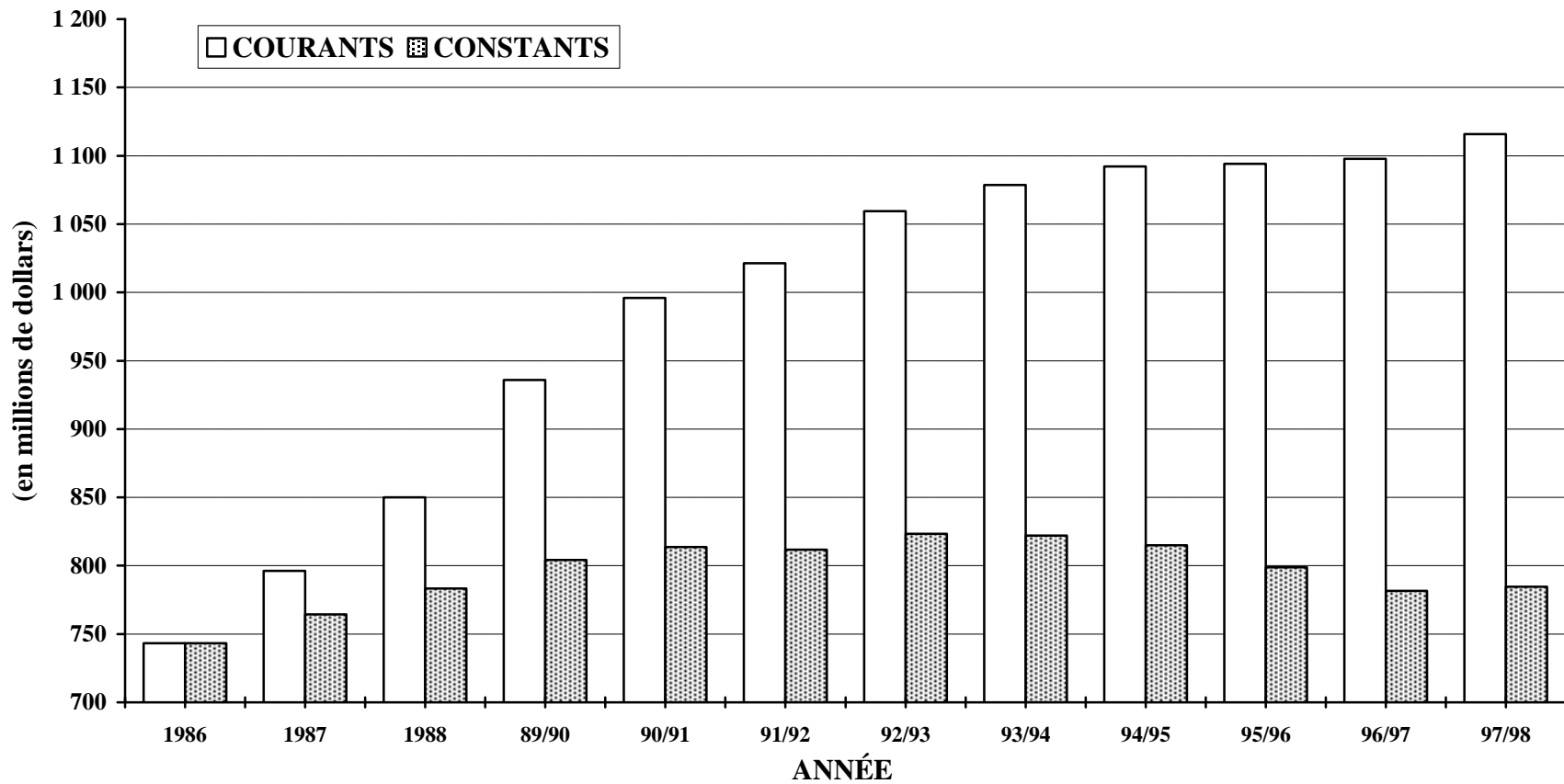

* Pine Falls et Whiteshell sont exclues.

** Dollars constants tenant compte de l'IPE de Winnipeg - tout article (1986=100).

CONCILIATION DES DÉPENSES
CHIFFRES RÉELS DU FONDS D'ADMINISTRATION GÉNÉRALE 1997-1998

N°	DIVISION OU DISTRICT	TOTAL DES DÉPENSES *	MOINS : TRANSFERTS DU FONDS D'AMN. GÉN. PLUS : TRANSFERTS INTERFONDS **	DÉPENSES CONSOLIDÉES ***	MOINS : ÉDUCATION ET SERVICES COMMUNAUTAIRES	TOTAL DES DÉPENSES (COÛTS PAR ÉLÈVES) ****
1	WINNIPEG	211 123 869	498 145	211 622 014	4 844 967	206 777 047
2	ST. JAMES-ASSINIBOIA	52 375 655	(489 220)	51 886 435	422 487	51 463 948
3	ASSINIBOINE SOUTH	37 920 136	(730 541)	37 189 595	63 055	37 126 540
4	ST-BONIFACE	28 143 345	(6 732)	28 136 613	56 728	28 079 885
5	FORT GARRY	42 217 090	(389 418)	41 827 672	9 290	41 818 382
6	ST-VITAL	55 118 203	(2 376 960)	52 741 243	79 315	52 661 928
8	NORWOOD	7 151 686	(73 023)	7 078 663	22 318	7 056 345
9	RIVER EAST	70 921 890	(87 973)	70 833 917	320 302	70 513 615
10	SEVEN OAKS	51 946 593	143 948	52 090 541	60 046	52 030 495
11	LORD SELKIRK	26 977 676	178 378	27 156 054	508 504	26 647 550
12	TRANSCONA-SPRINGFIELD	44 673 088	212 034	44 885 122	148 144	44 736 978
13	AGASSIZ	17 442 274	(45 462)	17 396 812	27 301	17 369 511
14	RIVIÈRE SEINE	21 259 205	(211 639)	21 047 566	123 446	20 924 120
15	HANOVER	25 506 434	143 455	25 649 889	65 398	25 584 491
16	BOUNDARY	5 371 744	(30 495)	5 341 249		5 341 249
17	RIVIÈRE ROUGE	4 065 173	65 714	4 130 887	5 279	4 125 608
18	RHINELAND	8 020 944	(21 499)	7 999 445		7 999 445
19	MORRIS-MACDONALD	10 288 611	(10 211)	10 278 400	11 228	10 267 172
20	WHITE HORSE PLAIN	6 769 217	(84 723)	6 684 494		6 684 494
21	INTERLAKE	19 195 646	17 601	19 213 247	46 280	19 166 967
22	EVERGREEN	11 307 108	142 757	11 449 865	307 017	11 142 848
23	LAKESHORE	8 605 845	127 612	8 733 457		8 733 457
24	PORTAGE-LA-PRAIRIE	20 651 646	242 226	20 893 872	1 190	20 892 682
25	MIDLAND	9 064 472	124 203	9 188 675	80	9 188 595
26	GARDEN VALLEY	13 212 375	62 038	13 274 413		13 274 413
27	PEMBINA VALLEY	5 336 933	84 858	5 421 791		5 421 791
28	MOUNTAIN	5 607 539	41 154	5 648 693	4 879	5 643 814
29	TIGER HILLS	8 345 184	41 478	8 386 662	48	8 386 614
30	PINE CREEK	8 356 758	176 593	8 533 351		8 533 351
31	BEAUTIFUL PLAINS	9 037 628	232 515	9 270 143		9 270 143
32	TURTLE RIVER	6 007 932	242 482	6 250 414		6 250 414
33	DAUPHIN-OCHRE	11 168 153	103 377	11 271 530		11 271 530
34	DUCK MOUNTAIN	5 071 985	107 912	5 179 897		5 179 897
35	SWAN VALLEY	12 362 555	157 171	12 519 726	6 349	12 513 377
36	INTERMOUNTAIN	6 930 863	77 703	7 008 566		7 008 566
37	PELLY TRAIL	6 315 889	(31 600)	6 284 289		6 284 289
38	BIRDTAIL RIVER	8 196 000	220 643	8 416 643		8 416 643
39	ROLLING RIVER	13 602 340	147 932	13 750 272	285	13 749 987
40	BRANDON	38 892 271	70 638	38 962 909	41 153	38 921 756
41	FORT LA BOSSE	11 327 864	166 982	11 494 846		11 494 846
42	SOURIS VALLEY	6 861 606	222 686	7 084 292		7 084 292
43	ANTLER RIVER	6 035 926	225 931	6 261 857		6 261 857
44	TURTLE MOUNTAIN	8 325 933	88 098	8 414 031		8 414 031
45	KELSEY	10 705 052	(7 040)	10 698 012	6 966	10 691 046
46	FLIN FLON	10 267 114	76 397	10 343 511		10 343 511
47	WESTERN	7 658 831	111 643	7 770 474		7 770 474
48	FRONTIER	54 132 973	(1 337 679)	52 795 294	507 239	52 288 055
49	D.S.F.M.	28 616 036	(35 440)	28 580 596	12 050	28 568 546
2264	CHURCHILL	1 843 065	(1 433)	1 841 632	3 551	1 838 081
2309	SNOW LAKE	2 033 007	32 017	2 065 024		2 065 024
2312	LYNN LAKE	1 806 501	(2 470)	1 804 031		1 804 031
2355	MYSTERY LAKE	22 492 489	216 859	22 709 348	614	22 708 734
2439	SPRAGUE CONSOLIDATED	996 244	19 505	1 015 749		1 015 749
2460	LEAF RAPIDS	2 585 364		2 585 364		2 585 364
3000	SOUTH WINNIPEG TECHNICAL	5 039 923	61 793	5 101 716	297 834	4 803 882
	PROVINCE	1 135 289 883	(1 089 080)	1 134 200 803	8 003 343	1 126 197 460
2155	PINE FALLS	1 252 784	(192 475)	1 060 310	551	1 059 759
2408	WHITESHELL	2 394 568	(5 556)	2 389 012	3 056	2 385 956

* DÉPENSES TOTALES INDIQUÉES À L'ANNEXE 1 DES ÉTATS FINANCIERS DE CHAQUE DIVISION.

** LES TRANSFERTS DU FONDS D'ADMINISTRATION GÉNÉRALE SONT DES PAIEMENTS À D'AUTRES DIVISIONS SCOLAIRES, ORGANISMES ET PARTICULIERS. ILS SONT SUPPRIMÉS POUR FOURNIR DES COÛTS PAR ÉLÈVES PLUS EXACTS. LES TRANSFERTS INTERFONDS SONT DES TRANSFERTS NETS AU FONDS DE CAPITAL ET D'EMPRUNT (VOIR PAGE 35).

*** COMME INDIQUÉ AUX PAGES 10 ET 13.

**** COMME INDIQUÉ À LA PAGE 4.

DÉPENSES DU FONDS D'ADMINISTRATION GÉNÉRALE PAR ÉLÈVE

N°	DIVISION OU DISTRICT	CHIFFRES RÉELS 1996 - 1997		CHIFFRES RÉELS 1997 - 1998	
		TOTAL DES DÉPENSES *	PAR ÉLÈVE	TOTAL DES DÉPENSES *	PAR ÉLÈVE
1	WINNIPEG	204 186 138	6 738	206 777 047	6 823
2	ST. JAMES-ASSINIBOIA	52 645 133	5 860	51 463 948	5 754
3	ASSINIBOINE SOUTH	36 868 168	5 836	37 126 540	6 003
4	ST-BONIFACE	27 697 616	5 829	28 079 885	5 922
5	FORT GARRY	40 895 669	6 018	41 818 382	6 086
6	ST-VITAL	51 046 407	5 402	52 661 928	5 738
8	NORWOOD	6 686 761	6 506	7 056 345	6 973
9	RIVER EAST	69 576 478	5 400	70 513 615	5 547
10	SEVEN OAKS	50 205 240	5 586	52 030 495	5 915
11	LORD SELKIRK	25 721 694	5 589	26 647 550	5 698
12	TRANSCONA-SPRINGFIELD	43 894 407	5 566	44 736 978	5 683
13	AGASSIZ	16 428 807	5 754	17 369 511	5 814
14	RIVIÈRE SEINE	20 341 365	5 200	20 924 120	5 526
15	HANOVER	24 757 508	4 461	25 584 491	4 574
16	BOUNDARY	5 249 437	6 700	5 341 249	6 991
17	RIVIÈRE ROUGE	3 954 391	6 297	4 125 608	7 296
18	RHINELAND	7 464 221	5 301	7 999 445	5 436
19	MORRIS-MACDONALD	9 532 267	5 556	10 267 172	5 916
20	WHITE HORSE PLAIN	6 901 391	6 720	6 684 494	6 443
21	INTERLAKE	17 877 494	5 220	19 166 967	5 421
22	EVERGREEN	10 223 943	5 776	11 142 848	6 190
23	LAKESHORE	8 398 104	5 784	8 733 457	6 025
24	PORTAGE-LA-PRAIRIE	20 205 100	5 430	20 892 682	5 611
25	MIDLAND	9 120 245	5 736	9 188 595	5 862
26	GARDEN VALLEY	12 783 534	4 796	13 274 413	5 040
27	PEMBINA VALLEY	5 708 624	6 995	5 421 791	6 816
28	MOUNTAIN	5 685 968	6 300	5 643 814	6 341
29	TIGER HILLS	7 908 384	6 601	8 386 614	7 032
30	PINE CREEK	8 065 846	5 670	8 533 351	5 934
31	BEAUTIFUL PLAINS	9 040 289	5 439	9 270 143	5 507
32	TURTLE RIVER	6 382 397	6 473	6 250 414	6 790
33	DAUPHIN-OCBRE	10 836 940	5 530	11 271 530	5 741
34	DUCK MOUNTAIN	5 049 652	6 066	5 179 897	6 557
35	SWAN VALLEY	12 053 590	6 222	12 513 377	6 427
36	INTERMOUNTAIN	6 860 679	5 814	7 008 566	6 219
37	PELLY TRAIL	6 383 078	6 264	6 284 289	6 119
38	BIRDTAIL RIVER	8 020 927	5 922	8 416 643	6 352
39	ROLLING RIVER	13 097 722	5 819	13 749 987	6 185
40	BRANDON	38 008 803	4 827	38 921 756	5 084
41	FORT LA BOSSE	11 060 726	6 279	11 494 846	6 577
42	SOURIS VALLEY	7 122 833	6 240	7 084 292	6 334
43	ANTLER RIVER	6 032 484	6 721	6 261 857	6 935
44	TURTLE MOUNTAIN	8 059 863	6 243	8 414 031	6 420
45	KELSEY	11 051 888	5 694	10 691 046	5 489
46	FLIN FLON	10 181 439	6 262	10 343 511	6 482
47	WESTERN	7 612 839	5 473	7 770 474	5 728
48	FRONTIER	48 925 057	9 499	52 288 055	9 604
49	D.S.F.M.	28 289 222	6 664	28 568 546	6 731
2264	CHURCHILL	1 698 237	7 826	1 838 081	9 055
2309	SNOW LAKE	2 127 135	7 679	2 065 024	7 133
2312	LYNN LAKE	1 785 446	7 614	1 804 031	7 628
2355	MYSTERY LAKE	22 452 868	6 326	22 708 734	6 404
2439	SPRAGUE CONSOLIDATED	961 560	6 164	1 015 749	6 794
2460	LEAF RAPIDS	2 807 070	7 651	2 585 364	8 221
3000	SOUTH WINNIPEG TECHNICAL	3 412 885	6 093	4 803 882	5 799
	PROVINCE	1 099 345 968	5 952	1 126 197 460	6 115
2155	PINE FALLS	1 057 371	7 473	1 059 759	8 546
2408	WHITESHELL	2 490 281	7 412	2 385 956	7 785

* LES TRANSFERTS DU FONDS D'ADMINISTRATION GÉNÉRALE (C.-À-D. LES PAIEMENTS À D'AUTRES DIVISIONS SCOLAIRES, ORGANISMES ET PARTICULIERS) ONT ÉTÉ SUPPRIMÉS AFIN DE FOURNIR DES COÛTS PAR ÉLÈVE PLUS EXACTS. LA FONCTION 400 (ÉDUCATION ET SERVICES COMMUNAUTAIRES) EST SUPPRIMÉE, CAR LES SERVICES PÉDAGOGIQUES FOURNIS SOUS CETTE FONCTION VISENT LA CATÉGORIE DES ÉLÈVES D'ÂGE PRÉSCOLAIRE ET ADULTE, ET NON CELLE DES ÉLÈVES DE LA MATERNELLE AU SECONDAIRE 4 AVEC LAQUELLE ON CALCULE LES COÛTS PAR ÉLÈVE.

DÉPENSES DU FONDS D'ADMINISTRATION GÉNÉRALE PAR ÉLÈVE 1997-1998

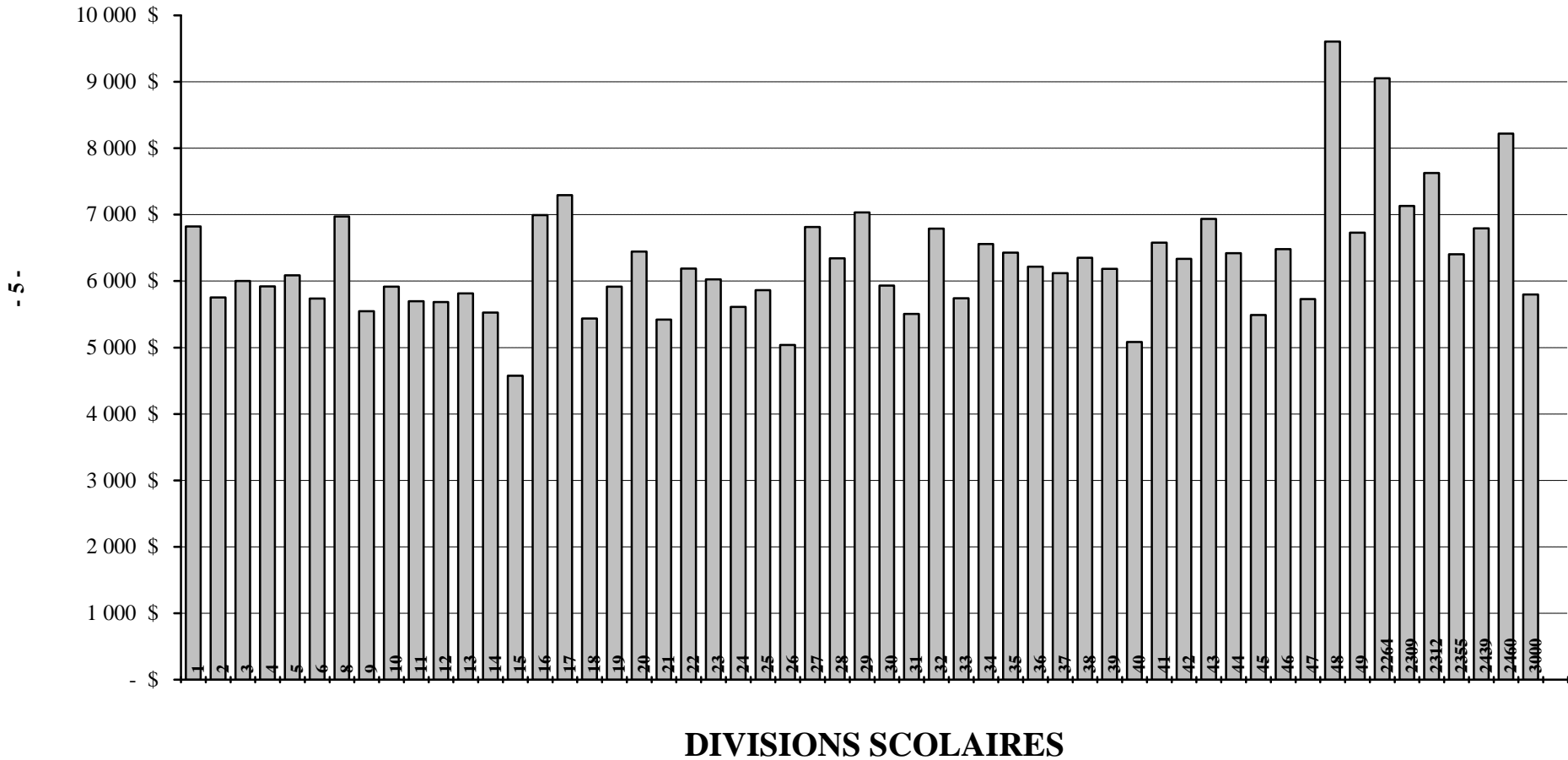

		ENSEIGNEMENT ORDINAIRE							
		ÉCOLES À VOIE UNIQUE *			ÉCOLES À DOUBLE VOIE **				
N°	DIVISION OU DISTRICT	ANGLAIS	FRANÇAIS	IMMERSION FRANÇAISE	ANGLAIS	FRANÇAIS	IMMERSION FRANÇAISE	AUTRES PROGRAMMES BILINGUES	TOTAL
1	WINNIPEG	21 639,8		872,0	3 463,5		1 458,5	298,5	27 732,3
2	ST. JAMES-ASSINIBOIA	6 393,6		635,5	861,3		522,0		8 412,4
3	ASSINIBOINE SOUTH	2 786,0		114,0	2 204,0		1 081,0		6 185,0
4	ST-BONIFACE	3 021,5	351,5	1 209,0					4 582,0
5	FORT GARRY	4 943,0		833,5	736,1		200,0		6 712,6
6	ST-VITAL	7 103,0		1 956,0					9 059,0
8	NORWOOD	691,0		218,0					909,0
9	RIVER EAST	7 051,0			2 998,0		1 385,0	628,5	12 062,5
10	SEVEN OAKS	4 683,9		212,0	2 554,0		801,0	266,0	8 516,9
11	LORD SELKIRK	3 032,4		185,0	905,0		81,0	123,0	4 326,4
12	TRANSCONA-SPRINGFIELD	5 393,5		1 143,0	802,0		207,0	138,5	7 684,0
13	AGASSIZ	1 928,5		62,0	715,0	236,0			2 941,5
14	RIVIÈRE SEINE	1 336,7		518,5	1 040,4		686,2		3 581,8
15	HANOVER	5 184,0							5 184,0
16	BOUNDARY	688,2							688,2
17	RIVIÈRE ROUGE	24,0	288,5	227,0					539,5
18	RHINELAND	1 369,9							1 369,9
19	MORRIS-MACDONALD	1 695,5							1 695,5
20	WHITE HORSE PLAIN	607,5		154,0	159,3		89,0		1 009,8
21	INTERLAKE	3 443,0		56,0					3 499,0
22	EVERGREEN	1 776,0							1 776,0
23	LAKESHORE	1 410,5							1 410,5
24	PORTAGE-LA-PRAIRIE	2 992,8			271,0		267,5		3 531,3
25	MIDLAND	1 515,9							1 515,9
26	GARDEN VALLEY	2 429,8							2 429,8
27	PEMBINA VALLEY	778,9							778,9
28	MOUNTAIN	376,5		102,5	192,0	219,0			890,0
29	TIGER HILLS	1 163,1							1 163,1
30	PINE CREEK	1 340,8							1 340,8
31	BEAUTIFUL PLAINS	1 584,0							1 584,0
32	TURTLE RIVER	486,5	40,5		225,0	126,0			878,0
33	DAUPHIN-CHRE	1 233,9		116,0	217,0		42,0	137,5	1 746,4
34	DUCK MOUNTAIN	790,0							790,0
35	SWAN VALLEY	1 399,8			251,0	111,0			1 761,8
36	INTERMOUNTAIN	1 097,0							1 097,0
37	PELLY TRAIL	953,0							953,0
38	BIRDTAIL RIVER	1 271,6							1 271,6
39	ROLLING RIVER	2 150,0							2 150,0
40	BRANDON	5 901,2			663,5		443,0		7 007,7
41	FORT LA BOSSE	1 678,8							1 678,8
42	SOURIS VALLEY	1 118,5							1 118,5
43	ANTLER RIVER	903,0							903,0
44	TURTLE MOUNTAIN	1 283,1							1 283,1
45	KELSEY	1 263,6			424,5		148,5		1 836,6
46	FLIN FLON	1 052,5			254,0		101,0		1 407,5
47	WESTERN	814,1			388,0	89,0			1 291,1
48	FRONTIER	5 350,5							5 350,5
49	D.S.F.M.		4 171,8						4 171,8
2264	CHURCHILL	203,0							203,0
2309	SNOW LAKE	289,5							289,5
2312	LYNN LAKE	236,5							236,5
2355	MYSTERY LAKE	2 754,8			221,0		200,0		3 175,8
2439	SPRAGUE CONSOLIDATED	125,5							125,5
2460	LEAF RAPIDS	314,5							314,5
3000	SOUTH WINNIPEG TECHNICAL								
	PROVINCE	131 055,2	4 852,3	8 614,0	19 545,6	781,0	7 712,7	1 592,0	174 152,8
2155	PINE FALLS	123,0							123,0
2408	WHITESHELL	306,5							306,5

* AU MOINS 90 % DES INSCRIPTIONS EN ENSEIGNEMENT ORDINAIRE SONT DANS UN PROGRAMME DE LANGUE.

** AUCUN PROGRAMME DE LANGUE CONSTITUE 90 % OU PLUS DES INSCRIPTIONS EN ENSEIGNEMENT ORDINAIRE.

N°	DIVISION OU DISTRICT	CLASSES POUR ÉLÈVES EN DIFFICULTÉ	ÉTUDES TECHNOLOGIQUES (PROFESSIONNELLES)				TOTAL
			ENSEIGNEMENT PROFESSIONNEL ET INDUSTRIEL	ÉTUDES COMMERCIALES	ENSEIGNEMENT COOPÉRATIF	TOTAL	INSCRIPTIONS É.T.P M à S4
1	WINNIPEG	1 906,0	578,3	90,6		668,9	30 307,2
2	ST. JAMES-ASSINIBOIA	70,0	398,5	62,4		460,9	8 943,3
3	ASSINIBOINE SOUTH						6 185,0
4	ST-BONIFACE	63,0	22,7	46,3	28,0	97,0	4 742,0
5	FORT GARRY	30,6		128,3		128,3	6 871,5
6	ST-VITAL	119,0					9 178,0
8	NORWOOD	79,0		24,0		24,0	1 012,0
9	RIVER EAST	164,0	301,0	185,0		486,0	12 712,5
10	SEVEN OAKS	43,7	35,7	112,7	88,0	236,4	8 797,0
11	LORD SELKIRK	17,0	255,0	78,0		333,0	4 676,4
12	TRANSCONA-SPRINGFIELD	98,0	89,5			89,5	7 871,5
13	AGASSIZ			46,0		46,0	2 987,5
14	RIVIÈRE SEINE	16,0		116,4	72,0	188,4	3 786,2
15	HANOVER	22,0	251,0	136,0		387,0	5 593,0
16	BOUNDARY		42,5	33,3		75,8	764,0
17	RIVIÈRE ROUGE	11,0	15,0			15,0	565,5
18	RHINELAND		49,7	52,1		101,8	1 471,7
19	MORRIS-MACDONALD		20,0	20,0		40,0	1 735,5
20	WHITE HORSE PLAIN			27,7		27,7	1 037,5
21	INTERLAKE	7,0		30,0		30,0	3 536,0
22	EVERGREEN				24,0	24,0	1 800,0
23	LAKESHORE		27,0	12,0		39,0	1 449,5
24	PORTAGE-LA-PRAIRIE	94,0	38,1	60,0		98,1	3 723,4
25	MIDLAND	12,0		39,6		39,6	1 567,5
26	GARDEN VALLEY	44,0	66,6	93,6		160,2	2 634,0
27	PEMBINA VALLEY			16,6		16,6	795,5
28	MOUNTAIN						890,0
29	TIGER HILLS			29,5		29,5	1 192,6
30	PINE CREEK	30,2		67,0		67,0	1 438,0
31	BEAUTIFUL PLAINS	43,0		56,2		56,2	1 683,2
32	TURTLE RIVER			42,5		42,5	920,5
33	DAUPHIN-OGHRE	9,0	139,1	69,0		208,1	1 963,5
34	DUCK MOUNTAIN						790,0
35	SWAN VALLEY		142,9	42,3		185,2	1 947,0
36	INTERMOUNTAIN			30,0		30,0	1 127,0
37	PELLY TRAIL		58,0	16,0		74,0	1 027,0
38	BIRDTAIL RIVER			53,4		53,4	1 325,0
39	ROLLING RIVER	12,0	15,0	46,0		61,0	2 223,0
40	BRANDON	146,0	301,4	199,9		501,3	7 655,0
41	FORT LA BOSSE		29,4	39,6		69,0	1 747,8
42	SOURIS VALLEY						1 118,5
43	ANTLER RIVER						903,0
44	TURTLE MOUNTAIN			27,4		27,4	1 310,5
45	KELSEY	21,0	43,0	47,0		90,0	1 947,6
46	FLIN FLON	63,5		57,7	67,0	124,7	1 595,7
47	WESTERN	9,0		56,4		56,4	1 356,5
48	FRONTIER	34,2	39,8	19,7		59,5	5 444,2
49	D.S.F.M.	47,0		17,7	8,0	25,7	4 244,5
2264	CHURCHILL						203,0
2309	SNOW LAKE						289,5
2312	LYNN LAKE						236,5
2355	MYSTERY LAKE	185,0	102,4	82,6		185,0	3 545,8
2439	SPRAGUE CONSOLIDATED	10,0		14,0		14,0	149,5
2460	LEAF RAPIDS						314,5
3000	SOUTH WINNIPEG TECHNICAL		769,4	59,0		828,4	828,4
	PROVINCE	3 406,2	3 831,0	2 483,5	287,0	6 601,5	184 160,5
2155	PINE FALLS	1,0					124,0
2408	WHITESHELL						306,5

INSCRIPTIONS - ÉLÈVES PRÉSENTS, SELON LE SYSTÈME COMPTABLE FRAME, ET ADMISSIBLES
30 SEPTEMBRE 1997

N°	DIVISION OU DISTRICT	ÉLÈVES PRÉSENTS *			FRAME **	ADMISSIBLES ***
		INSCRIPTIONS PM à S4	INSCRIPTIONS PM	INSCRIPTIONS M à S4	INSCRIPTIONS É.T.P - M à S4	INSCRIPTIONS
1	WINNIPEG	33 803	1 995	31 808	30 307,2	30 037,4
2	ST. JAMES-ASSINIBOIA	9 363		9 363	8 943,3	8 952,4
3	ASSINIBOINE SOUTH	6 470		6 470	6 185,0	6 243,3
4	ST-BONIFACE	4 947		4 947	4 742,0	4 700,5
5	FORT GARRY	7 276		7 276	6 871,5	6 942,5
6	ST-VITAL	10 108		10 108	9 178,0	9 568,2
8	NORWOOD	1 048		1 048	1 012,0	951,7
9	RIVER EAST	13 179		13 179	12 712,5	12 696,7
10	SEVEN OAKS	9 110		9 110	8 797,0	8 772,8
11	LORD SELKIRK	4 871		4 871	4 676,4	4 609,6
12	TRANSCONA-SPRINGFIELD	8 170		8 170	7 871,5	7 871,5
13	AGASSIZ	3 266		3 266	2 987,5	2 888,1
14	RIVIÈRE SEINE	3 936		3 936	3 786,2	3 775,7
15	HANOVER	5 805		5 805	5 593,0	5 586,4
16	BOUNDARY	786		786	764,0	724,6
17	RIVIÈRE ROUGE	566		566	565,5	547,5
18	RHINELAND	1 531		1 531	1 471,7	1 450,3
19	MORRIS-MACDONALD	1 801		1 801	1 735,5	1 735,9
20	WHITE HORSE PLAIN	1 084		1 084	1 037,5	1 038,5
21	INTERLAKE	3 664		3 664	3 536,0	3 532,3
22	EVERGREEN	1 874		1 874	1 800,0	1 783,5
23	LAKESHORE	1 498		1 498	1 449,5	1 391,0
24	PORTAGE-LA-PRAIRIE	3 875		3 875	3 723,4	3 662,4
25	MIDLAND	1 620		1 620	1 567,5	1 558,3
26	GARDEN VALLEY	2 753		2 753	2 634,0	2 633,8
27	PEMBINA VALLEY	823		823	795,5	795,5
28	MOUNTAIN	920		920	890,0	875,5
29	TIGER HILLS	1 248		1 248	1 192,6	1 179,0
30	PINE CREEK	1 489		1 489	1 438,0	1 428,1
31	BEAUTIFUL PLAINS	1 731		1 731	1 683,2	1 678,8
32	TURTLE RIVER	958		958	920,5	915,6
33	DAUPHIN-CHRE	2 042		2 042	1 963,5	1 946,5
34	DUCK MOUNTAIN	811		811	790,0	766,0
35	SWAN VALLEY	2 014		2 014	1 947,0	1 889,4
36	INTERMOUNTAIN	1 165		1 165	1 127,0	1 124,0
37	PELLY TRAIL	1 064		1 064	1 027,0	963,0
38	BIRDTAIL RIVER	1 371		1 371	1 325,0	1 222,2
39	ROLLING RIVER	2 310		2 310	2 223,0	2 130,2
40	BRANDON	7 933		7 933	7 655,0	7 557,1
41	FORT LA BOSSE	1 803		1 803	1 747,8	1 655,4
42	SOURIS VALLEY	1 160		1 160	1 118,5	1 117,0
43	ANTLER RIVER	940		940	903,0	905,0
44	TURTLE MOUNTAIN	1 360		1 360	1 310,5	1 310,3
45	KELSEY	2 046		2 046	1 947,6	1 947,6
46	FLIN FLON	1 660		1 660	1 595,7	1 424,2
47	WESTERN	1 407		1 407	1 356,5	1 352,4
48	FRONTIER	6 215	492	5 723	5 444,2	2 755,2
49	D.S.F.M.	4 419		4 419	4 244,5	4 240,2
2264	CHURCHILL	214		214	203,0	202,0
2309	SNOW LAKE	302		302	289,5	288,5
2312	LYNN LAKE	246		246	236,5	236,0
2355	MYSTERY LAKE	3 715		3 715	3 545,8	3 470,9
2439	SPRAGUE CONSOLIDATED	156		156	149,5	148,5
2460	LEAF RAPIDS	325		325	314,5	314,5
3000	SOUTH WINNIPEG TECHNICAL				828,4	
	PROVINCE	194 251	2 487	191 764	184 160,5	179 493,5
2155	PINE FALLS	128		128	124,0	104,0
2408	WHITESHELL	324		324	306,5	306,5

* ÉLÈVES ÉTUDIANT À L'ÉCOLE, QU'ILS COMPTENT OU NON AUX FINS DES SUBVENTIONS.

** NOMBRE TOTAL D'ÉLÈVES INSCRITS À L'ÉCOLE REDRESSÉ AFIN DE TENIR COMPTE DES ÉQUIVALENTS TEMPS PLEIN (É.T.P.). ÉQUIVALENT TEMPS PLEIN S'ENTEND DU NOMBRE D'ÉLÈVES CALCULÉ SELON LE TEMPS DE PRÉSENCE À L'ÉCOLE - P. EX. UN ÉLÈVE DE MATERNELLE COMPTE POUR 1/2 ÉLÈVE (CE TOTAL EST LE MÊME QUE CELUI INSCRIT À LA PAGE 7).

*** ÉLÈVES SUBVENTIONNÉS PAR LA PROVINCE.

NOMBRE D'ÉLÈVES PAR ENSEIGNANT SELON LE SYSTÈME COMPTABLE FRAME
AU 30 SEPTEMBRE 1997

N°	DIVISION OU DISTRICT	ENSEIGNEMENT ORDINAIRE *	AGENT D'ÉDUCATION **
1	WINNIPEG	17,8	14,2
2	ST. JAMES-ASSINIBOIA	19,4	15,7
3	ASSINIBOINE SOUTH	18,5	14,9
4	ST-BONIFACE	19,3	15,2
5	FORT GARRY	19,0	14,8
6	ST-VITAL	19,6	15,6
8	NORWOOD	17,0	14,6
9	RIVER EAST	19,2	15,8
10	SEVEN OAKS	19,5	16,1
11	LORD SELKIRK	19,0	16,1
12	TRANSCONA-SPRINGFIELD	20,6	15,8
13	AGASSIZ	19,5	15,7
14	RIVIÈRE SEINE	19,4	16,3
15	HANOVER	21,0	18,2
16	BOUNDARY	15,9	14,2
17	RIVIÈRE ROUGE	18,1	14,2
18	RHINELAND	20,3	16,7
19	MORRIS-MACDONALD	19,0	15,4
20	WHITE HORSE PLAIN	16,8	14,0
21	INTERLAKE	20,0	16,3
22	EVERGREEN	21,2	17,4
23	LAKESHORE	19,7	16,5
24	PORTAGE-LA-PRAIRIE	19,3	15,9
25	MIDLAND	17,9	15,8
26	GARDEN VALLEY	19,8	17,1
27	PEMBINA VALLEY	17,9	15,1
28	MOUNTAIN	16,0	14,0
29	TIGER HILLS	16,6	13,9
30	PINE CREEK	18,4	15,9
31	BEAUTIFUL PLAINS	18,5	16,3
32	TURTLE RIVER	17,1	14,5
33	DAUPHIN-CHRE	21,8	16,8
34	DUCK MOUNTAIN	18,9	15,6
35	SWAN VALLEY	18,3	15,4
36	INTERMOUNTAIN	18,2	15,5
37	PELLY TRAIL	17,9	14,9
38	BIRDTAIL RIVER	18,0	15,4
39	ROLLING RIVER	17,6	15,1
40	BRANDON	19,7	16,0
41	FORT LA BOSSE	17,5	14,7
42	SOURIS VALLEY	17,3	14,9
43	ANTLER RIVER	15,6	13,5
44	TURTLE MOUNTAIN	17,0	14,7
45	KELSEY	20,6	17,2
46	FLIN FLON	17,6	15,0
47	WESTERN	18,6	15,9
48	FRONTIER	15,5	13,4
49	D.S.F.M.	17,2	13,9
2264	CHURCHILL	15,0	12,2
2309	SNOW LAKE	14,8	13,4
2312	LYNN LAKE	13,9	12,4
2355	MYSTERY LAKE	18,3	14,8
2439	SPRAGUE CONSOLIDATED	15,5	14,2
2460	LEAF RAPIDS	13,8	11,6
3000	SOUTH WINNIPEG TECHNICAL		21,0
	PROVINCE	18,7	15,3
2155	PINE FALLS	12,0	10,8
2408	WHITESHELL	14,3	12,0

* SELON LE CODE D'ARTICLE 330 DU PERSONNEL PÉDAGOGIQUE - ENSEIGNANTS ET LES STATISTIQUES SUR LES ÉLÈVES INDIQUÉES DANS LA FONCTION 100. LES ENSEIGNANTS D'ÉDUCATION PHYSIQUE, DE MUSIQUE, D'ANGLAIS LANGUE SECONDE, ETC. SONT INCLUS EN PLUS DES ENSEIGNANTS TRAVAILLANT EN CLASSES ORDINAIRES. LE PERSONNEL SCOLAIRE ADMINISTRATIF EST EXCLU.

** FONDÉ SUR LE TOTAL DU PERSONNEL PÉDAGOGIQUE - ENSEIGNANTS (À L'EXCLUSION DE L'ÉDUCATION COMMUNAUTAIRE), AINSI QUE SUR CEUX DU PERSONNEL SCOLAIRE ADMINISTRATIF - P. EX. LES CHEFS DE DÉPARTEMENT, LES COORDONNATEURS, LES DIRECTEURS ET DIRECTEURS ADJOINTS - ET DES INSCRIPTIONS DE LA MATERNELLE AU SECONDAIRE 4. LES ADMINISTRATEURS DIVISIONNAIRES (FONCTION 500) SONT EXCLUS. BIEN QUE CETTE DÉFINITION SOIT COMPATIBLE AVEC CELLE DE STATISTIQUE CANADA, LE NOMBRE PROVINCIAL D'ÉLÈVES PAR ENSEIGNANT POURRAIT NE PAS CORRESPONDRE EXACTEMENT, CAR LES SOURCES DES DONNÉES SONT DIFFÉRENTES.

**CHIFFRES RÉELS DU FONDS D'ADMINISTRATION GÉNÉRALE 1997-1998
DÉPENSES CONSOLIDÉES**

OBJET							
	SALAIRES	AVANTAGES SOCIAUX ET INDEMNITÉS DES EMPLOYÉS	SERVICES	FOURNITURES ET MATÉRIEL	SERVICE DE LA DETTE	TRANSFERTS	TOTAUX
100 ENSEIGNEMENT ORDINAIRE	551 767 803	34 804 822	12 558 783	42 694 327			641 825 735
200 ÉDUCATION DE L'ENFANCE EN DIFFICULTÉ	126 292 653	10 665 708	6 846 804	2 333 436			146 138 601
300 ÉTUDES TECHNOLOGIQUES (PROFESSIONNELLES)	20 450 928	1 222 187	461 728	4 130 241			26 265 084
400 ÉDUCATION ET SERVICES COMMUNAUTAIRES	6 434 518	454 526	715 046	399 253			8 003 343
500 ADMINISTRATION DE LA DIVISION	25 190 720	2 706 392	9 970 672	2 656 016			40 523 801
600 SERVICES PEDAGOGIQUES ET DE SOUTIEN AUX ÉLÈVES	45 092 800	3 366 098	5 750 981	6 568 801			60 778 680
700 TRANSPORT DES ÉLÈVES	21 781 245	2 816 279	11 268 418	9 324 410			45 190 352
800 FONCTIONNEMENT ET ENTRETIEN	59 056 095	8 610 700	51 220 356	14 945 920			133 833 072
900 IMPÔTS					2 021 551	29 620 584 *	31 642 134
TOTAUX	856 066 762	64 646 713	98 792 787	83 052 406	2 021 551	29 620 584	1 134 200 803

* TRANSFERTS DES FRAIS ET TAXES SUR LES SALAIRES :
AUTRES AUTORITÉS GOUVERNEMENTALES
TRANSFERTS INTERFONDS

19 262 271
10 358 313

FONDS D'ADMINISTRATION GÉNÉRALE 1997-1998

DÉPENSES PAR ARTICLE

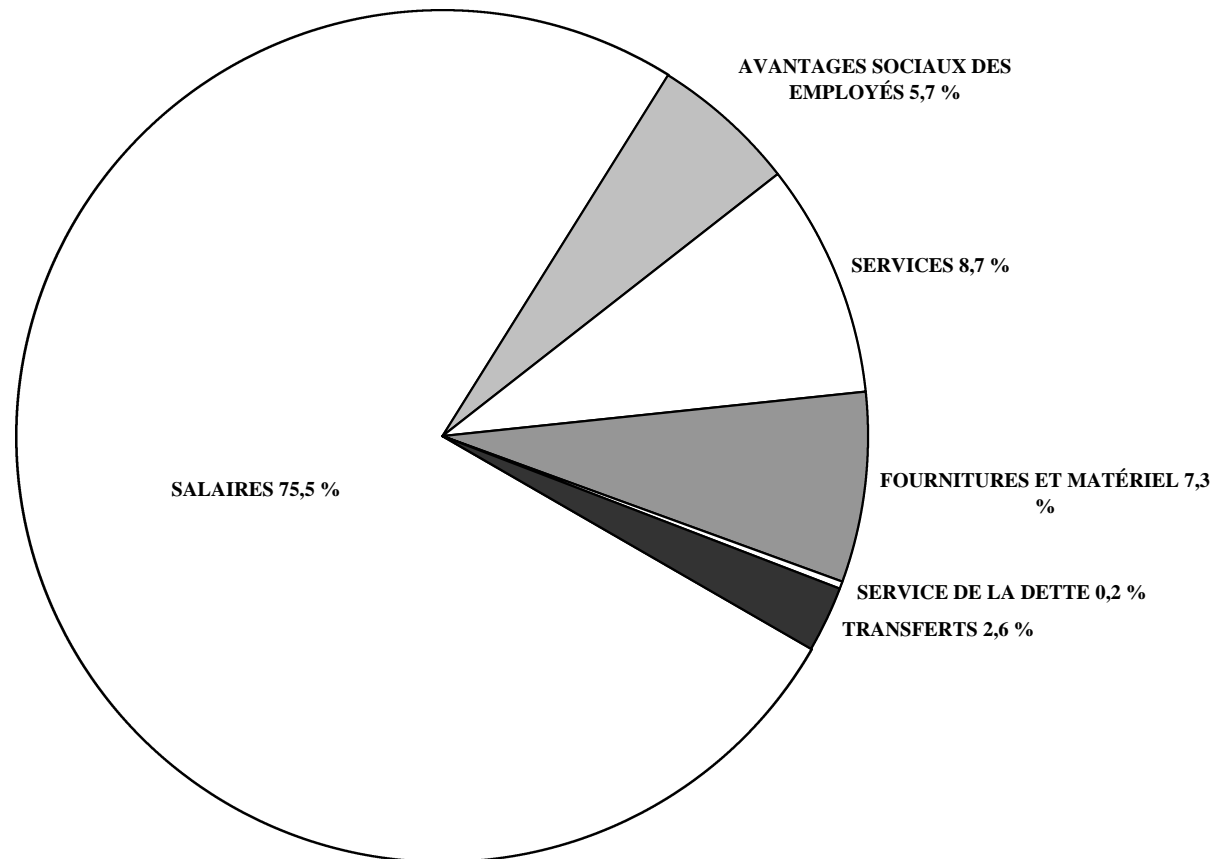

**DÉPENSES CONSOLIDÉES PAR ARTICLE DE DEUXIÈME CATÉGORIE
EXPRIMÉES EN POURCENTAGE DES DÉPENSES DU FONDS D'ADMINISTRATION GÉNÉRALE**

FONCTION										
	ENSEIGNEMENT ORDINAIRE		ÉDUCATION DE L'ENFANCE EN DIFFICULTÉ		ÉTUDES TECHNOLOGIQUES (PROFESSIONNELLES)		ÉDUCATION ET SERVICES COMMUNAUTAIRES		ADMINISTRATION DE LA DIVISION	
	MONTANT	%	MONTANT	%	MONTANT	%	MONTANT	%	MONTANT	%
300 SALAIRES	551 767 803	48,6	126 292 653	11,1	20 450 928	1,8	6 434 518	0,6	25 190 720	2,2
310 RÉMUNÉRATION DES COMMISSAIRES									2 921 348	
320 CADRES, DIRIGEANTS ET SUPERVISEURS	44 604 113	3,9	5 200 744	0,5	679 538	0,1	397 893	0,0	11 778 198	1,0
330 ÉDUCATEURS - ENSEIGNANTS	473 465 696	41,7	56 083 264	4,9	18 782 447	1,7	4 112 995	0,4		
350 ÉDUCATEURS - AUTRES	11 190 011	1,0	49 779 582	4,4	371 968	0,0	966 727	0,1		
360 PERSONNEL TECHNIQUE, SPÉCIALISÉ ET DE SOUTIEN	2 078 071	0,2	1 361 947	0,1	239 598	0,0	665 499	0,1	1 836 373	0,2
370 PERSONNEL DE BUREAU ET AUTRE	20 429 912	1,8	1 675 342	0,1	377 377	0,0	291 404	0,0	8 654 802	0,8
380 SPÉCIALISTES			12 191 774	1,1						
400 AVANTAGES SOCIAUX ET INDEMNITÉS DES EMPLOYÉS	34 804 822	3,1	10 665 708	0,9	1 222 187	0,1	454 526	0,0	2 706 392	0,2
5-600 SERVICES	12 558 783	1,1	6 846 804	0,6	461 728	0,0	715 046	0,1	9 970 672	0,9
510 SERVICES PROFESSIONNELS, TECHNIQUES ET SPÉCIALISÉS	1 380 460	0,1	5 480 400	0,5	121 778	0,0	401 093	0,0	2 462 512	0,2
520 COMMUNICATIONS	3 468 692	0,3	143 808	0,0	35 803	0,0	51 938	0,0	1 313 445	0,1
530 SERVICES PUBLICS										
540 DÉPLACEMENTS ET SUBSISTANCE	1 057 608	0,1	935 723	0,1	64 077	0,0	47 590	0,0	2 323 645	0,2
550 TRANSPORT DES ÉLÈVES										
560 DROITS DE SCOLARITÉ	360 916	0,0	2 703	0,0						
570 IMPRESSION ET RELIURE	325 330	0,0	12 146	0,0	7 142	0,0	66 853	0,0	240 320	0,0
580 PRIMES D'ASSURANCE ET D'ÉMISSION D'OBLIGATIONS									423 716	0,0
590 SERVICES D'ENTRETIEN ET DE RÉPARATION	2 455 420	0,2	172 197	0,0	144 302	0,0	40 142	0,0	314 423	0,0
610 LOCATIONS	1 829 096	0,2	50 100	0,0	33 615	0,0	42 116	0,0	462 763	0,0
620 TAXES										
630 PUBLICITÉ	75 203	0,0	(784)	(0,0)	4 873	0,0	53 637	0,0	542 013	0,0
640 COTISATIONS ET FRAIS	287 271	0,0	34 447	0,0	3 876	0,0	10 293	0,0	1 557 310	0,1
680 TECHNOLOGIE DE L'INFORMATION	1 318 787	0,1	16 064	0,0	46 262	0,0	1 384	0,0	330 526	0,0
700 FOURNITURES, MATÉRIEL ET ÉQUIPEMENT	42 694 327	3,8	2 333 436	0,2	4 130 241	0,4	399 253	0,0	2 656 016	0,2
710 FOURNITURES	14 734 505	1,3	1 450 245	0,1	2 289 091	0,2	194 581	0,0	1 110 964	0,1
740 MANUELS SCOLAIRES	7 157 013	0,6	100 282	0,0	156 005	0,0	70 575	0,0		
750 MATÉRIEL SCOLAIRE	1 433 350	0,1	250 479	0,0	62 593	0,0	19 031	0,0	103 108	0,0
760 ÉQUIPEMENT DE MOINDRE IMPORTANCE	5 543 647	0,5	166 946	0,0	750 664	0,1	26 311	0,0	254 689	0,0
770 RÉDRESSEMENT POUR FINS D'INVENTAIRE	23 877	0,0	23 153	0,0	127	0,0	464	0,0	22 419	0,0
780 TECHNOLOGIE DE L'INFORMATION	13 801 934	1,2	342 331	0,0	871 761	0,1	88 291	0,0	1 164 837	0,1
900 TRANSFERTS										
910 SERVICE DE LA DETTE										
960 DIVISIONS SCOLAIRES										
970 AUTRES ORGANISMES DU GOUVERNEMENT										
980 PARTICULIERS ET ORGANISMES PRIVÉS										
990 TRANSFERTS INTERFONDS										
999 COMPTES DÉBITÉS DE NOUVEAU										
PROVINCE	641 825 735	56,6	146 138 601	12,9	26 265 084	2,3	8 003 343	0,7	40 523 801	3,6

**DÉPENSES CONSOLIDÉES PAR ARTICLE DE DEUXIÈME CATÉGORIE
EXPRIMÉES EN POURCENTAGE DES DÉPENSES DU FONDS D'ADMINISTRATION GÉNÉRALE**

FONCTION										
	SERVICES PÉDAGOGIQUES ET DE SOUTIEN AUX ÉLÈVES		TRANSPORT DES ÉLÈVES		FONCTIONNEMENT ET ENTRETIEN		IMPÔTS		TOTAL	
	MONTANT	%	MONTANT	%	MONTANT	%	MONTANT	%	MONTANT	%
300 SALAIRES	45 092 800	4,0	21 781 245	1,9	59 056 095	5,2			856 066 762	75,5
310 RÉMUNÉRATION DES COMMISSAIRES									2 921 348	0,3
320 CADRES, DIRIGEANTS ET SUPERVISEURS	2 702 209	0,2	1 549 143	0,1	2 975 339	0,3			69 887 177	6,2
330 ÉDUCATEURS - ENSEIGNANTS	28 770 747	2,5							581 215 149	51,2
350 ÉDUCATEURS - AUTRES	5 910 341	0,5	99 604	0,0					68 318 233	6,0
360 PERSONNEL TECHNIQUE, SPÉCIALISÉ ET DE SOUTIEN	4 995 261	0,4	19 375 730	1,7	55 138 661	4,9			85 691 140	7,6
370 PERSONNEL DE BUREAU ET AUTRE	2 714 243	0,2	756 768	0,1	942 096	0,1			35 841 942	3,2
380 SPÉCIALISTES									12 191 774	1,1
400 AVANTAGES SOCIAUX ET INDEMNITÉS DES EMPLOYÉS	3 366 098	0,3	2 816 279	0,2	8 610 700	0,8			64 646 713	5,7
5-600 SERVICES	5 750 981	0,5	11 268 418	1,0	51 220 356	4,5			98 792 787	8,7
510 SERVICES PROFESSIONNELS, TECHNIQUES ET SPÉCIALISÉS	1 709 643	0,2	484 821	0,0	1 497 549	0,1			13 538 256	1,2
520 COMMUNICATIONS	140 449	0,0	175 095	0,0	394 277	0,0			5 723 507	0,5
530 SERVICES PUBLICS					29 141 849	2,6			29 141 849	2,6
540 DÉPLACEMENTS ET SUBSISTANCE	2 844 783	0,3	506 536	0,0	621 047	0,1			8 401 008	0,7
550 TRANSPORT DES ÉLÈVES			7 737 081	0,7					7 737 081	0,7
560 DROITS DE SCOLARITÉ									363 619	0,0
570 IMPRESSION ET RELIURE	94 990	0,0							746 781	0,1
580 PRIMES D'ASSURANCE ET D'ÉMISSION D'OBLIGATIONS			639 569	0,1	3 143 299	0,3			4 206 584	0,4
590 SERVICES D'ENTRETIEN ET DE RÉPARATION	356 885	0,0	1 600 357	0,1	11 159 531	1,0			16 243 256	1,4
610 LOCATIONS	92 565	0,0	88 828	0,0	1 444 673	0,1			4 043 755	0,4
620 TAXES					3 782 821	0,3			3 782 821	0,3
630 PUBLICITÉ	3 961	0,0	10 325	0,0	7 398	0,0			696 626	0,1
640 COTISATIONS ET FRAIS	315 097	0,0	25 315	0,0	18 794	0,0			2 252 403	0,2
680 TECHNOLOGIE DE L'INFORMATION	192 608	0,0	490	0,0	9 117	0,0			1 915 238	0,2
700 FOURNITURES, MATÉRIEL ET ÉQUIPEMENT	6 568 801	0,6	9 324 410	0,8	14 945 920	1,3			83 052 406	7,3
710 FOURNITURES	2 538 659	0,2	8 969 314	0,8	12 469 628	1,1			43 756 987	3,9
740 MANUELS SCOLAIRES									7 483 875	0,7
750 MATÉRIEL SCOLAIRE	2 833 397	0,2	16 419	0,0	70 099	0,0			4 788 476	0,4
760 ÉQUIPEMENT DE MOINDRE IMPORTANCE	256 739	0,0	294 061	0,0	2 063 967	0,2			9 357 023	0,8
770 RÉDRESSÉMENT POUR FINS D'INVENTAIRE			176	0,0	270 434	0,0			340 650	0,0
780 TECHNOLOGIE DE L'INFORMATION	940 007	0,1	44 441	0,0	71 793	0,0			17 325 394	1,5
900 TRANSFERTS							31 642 134	2,8	31 642 134	2,8
910 SERVICE DE LA DETTE							2 021 551	0,2	2 021 551	0,2
960 DIVISIONS SCOLAIRES										
970 AUTRES ORGANISMES DU GOUVERNEMENT							19 262 271	1,7	19 262 271	1,7
980 PARTICULIERS ET ORGANISMES PRIVÉS										
990 TRANSFERTS INTERFONDS							10 358 313	0,9	10 358 313	0,9
999 COMPTES DÉBITÉS DE NOUVEAU										
PROVINCE	60 778 680	5,4	45 190 352	4,0	133 833 072	11,8	31 642 134	2,8	1 134 200 803	100,0

FONDS D'ADMINISTRATION GÉNÉRALE 1997-1998

DÉPENSES PAR FONCTION

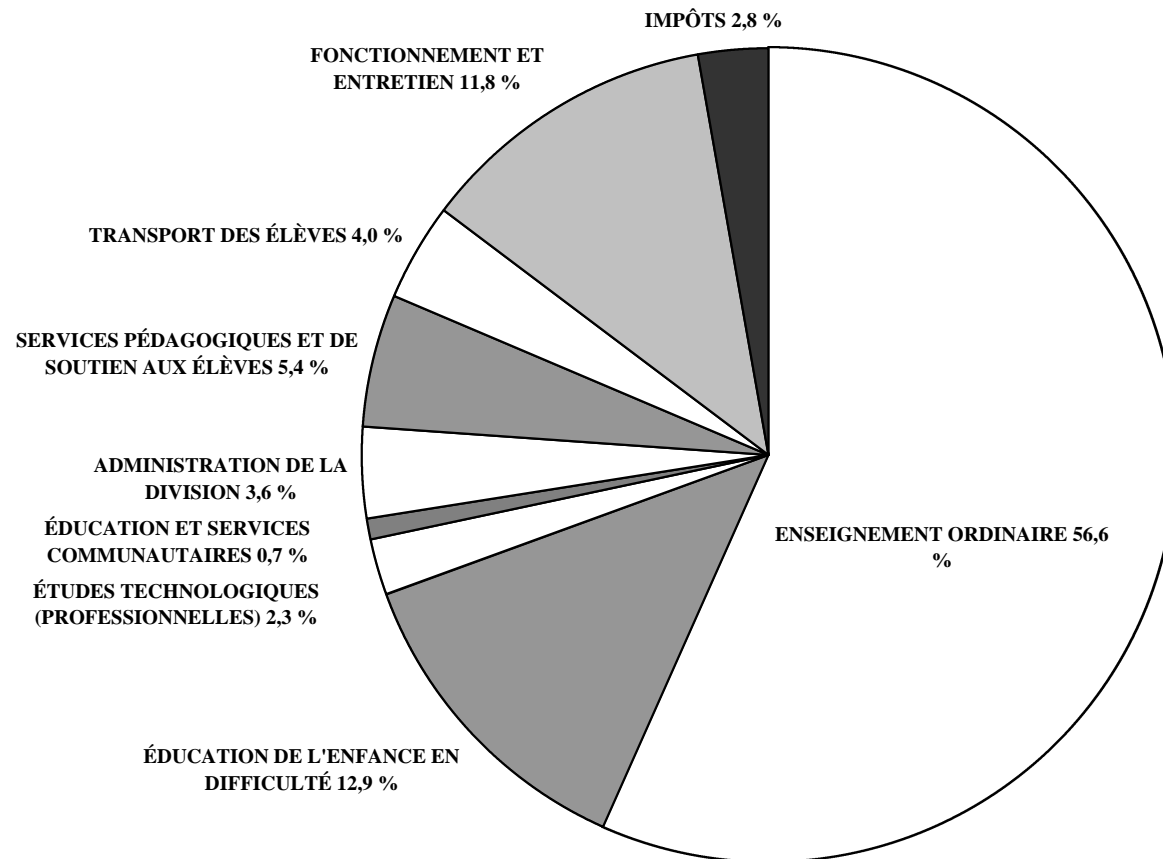

N°	DIVISION OU DISTRICT	ENSEIGNEMENT ORDINAIRE			ÉDUCATION DE L'ENFANCE EN DIFFICULTÉ			ÉTUDES TECHNOLOGIQUES (PROFESSIONNELLES)		
		MONTANT	%	PAR ÉLÈVE	MONTANT	%	PAR ÉLÈVE	MONTANT	%	PER PUPIL
1	WINNIPEG	110 823 728	52,4	3 996	37 629 823	17,8	1 242	3 707 452	1,8	5 543
2	ST. JAMES-ASSINIBOIA	31 541 639	60,8	3 749	6 172 922	11,9	690	1 798 992	3,5	3 903
3	ASSINIBOINE SOUTH	22 592 547	60,7	3 653	5 693 799	15,3	921			
4	ST-BONIFACE	17 260 547	61,3	3 767	2 978 340	10,6	628	468 315	1,7	4 828
5	FORT GARRY	25 303 490	60,5	3 770	5 144 969	12,3	749	399 509	1,0	3 114
6	ST-VITAL	31 627 628	60,0	3 491	8 274 254	15,7	902			
8	NORWOOD	3 695 169	52,2	4 065	1 007 605	14,2	996	88 687	1,3	3 695
9	RIVER EAST	42 027 767	59,3	3 484	9 856 556	13,9	775	1 945 205	2,7	4 002
10	SEVEN OAKS	31 068 012	59,6	3 648	6 363 464	12,2	723	715 902	1,4	3 028
11	LORD SELKIRK	15 542 579	57,2	3 592	2 611 704	9,6	558	1 431 669	5,3	4 299
12	TRANSCONA-SPRINGFIELD	25 961 515	57,8	3 379	6 887 967	15,3	875	520 082	1,2	5 811
13	AGASSIZ	10 812 143	62,2	3 676	1 659 126	9,5	555	156 456	0,9	3 401
14	RIVIÈRE SEINE	12 542 978	59,6	3 502	1 807 581	8,6	477	499 509	2,4	2 651
15	HANOVER	15 383 953	60,0	2 968	2 223 551	8,7	398	1 500 744	5,9	3 878
16	BOUNDARY	2 803 007	52,5	4 073	498 325	9,3	652	304 974	5,7	4 023
17	RIVIÈRE ROUGE	1 884 342	45,6	3 493	516 883	12,5	914	96 195	2,3	6 413
18	RHINELAND	4 473 789	55,9	3 266	816 055	10,2	554	459 358	5,7	4 512
19	MORRIS-MACDONALD	5 526 358	53,8	3 259	1 465 046	14,3	844	142 767	1,4	3 569
20	WHITE HORSE PLAIN	4 118 368	61,6	4 078	654 217	9,8	631	93 791	1,4	3 386
21	INTERLAKE	11 510 977	59,9	3 290	1 844 421	9,6	522	84 628	0,4	2 821
22	EVERGREEN	6 297 441	55,0	3 546	1 167 229	10,2	648	108 441	0,9	4 518
23	LAKESHORE	4 848 241	55,5	3 437	887 504	10,2	612	126 553	1,4	3 245
24	PORTAGE-LA-PRAIRIE	12 445 702	59,6	3 524	2 624 202	12,6	705	385 554	1,8	3 930
25	MIDLAND	5 567 514	60,6	3 673	857 513	9,3	547	106 373	1,2	2 686
26	GARDEN VALLEY	7 997 045	60,2	3 291	1 636 988	12,3	621	447 248	3,4	2 792
27	PEMBINA VALLEY	2 923 566	53,9	3 753	562 890	10,4	708	34 131	0,6	2 056
28	MOUNTAIN	3 590 754	63,6	4 035	409 243	7,2	460			
29	TIGER HILLS	5 075 731	60,5	4 364	838 395	10,0	703	99 433	1,2	3 371
30	PINE CREEK	4 691 146	55,0	3 499	942 969	11,1	656	186 741	2,2	2 787
31	BEAUTIFUL PLAINS	5 390 143	58,1	3 403	893 648	9,6	531	132 367	1,4	2 355
32	TURTLE RIVER	3 135 244	50,2	3 571	562 681	9,0	611	184 997	3,0	4 353
33	DAUPHIN-OCBRE	5 245 935	46,5	3 004	1 441 038	12,8	734	1 087 360	9,6	5 225
34	DUCK MOUNTAIN	2 879 840	55,6	3 645	439 794	8,5	557			
35	SWAN VALLEY	6 679 377	53,4	3 791	1 276 923	10,2	656	745 863	6,0	4 027
36	INTERMOUNTAIN	3 774 400	53,9	3 441	581 471	8,3	516	64 526	0,9	2 151
37	PELLY TRAIL	3 604 343	57,4	3 782	430 343	6,8	419	300 505	4,8	4 061
38	BIRDTAIL RIVER	4 467 627	53,1	3 513	874 415	10,4	660	156 909	1,9	2 938
39	ROLLING RIVER	8 468 581	61,6	3 939	983 172	7,2	442	189 041	1,4	3 099
40	BRANDON	22 595 284	58,0	3 224	5 023 035	12,9	656	2 132 511	5,5	4 254
41	FORT LA BOSSE	6 578 690	57,2	3 919	1 227 479	10,7	702	254 373	2,2	3 687
42	SOURIS VALLEY	4 156 124	58,7	3 716	733 535	10,4	656			
43	ANTLER RIVER	3 735 647	59,7	4 137	481 747	7,7	533			
44	TURTLE MOUNTAIN	4 772 474	56,7	3 719	984 646	11,7	751	158 380	1,9	5 780
45	KELSEY	6 180 113	57,8	3 365	1 215 754	11,4	624	242 439	2,3	2 694
46	FLIN FLON	5 717 973	55,3	4 063	1 229 870	11,9	771	453 359	4,4	3 636
47	WESTERN	4 507 307	58,0	3 491	851 616	11,0	628	136 302	1,8	2 417
48	FRONTIER	24 369 597	46,2	4 555	5 820 083	11,0	1 069	209 964	0,4	3 529
49	D.S.F.M.	17 215 834	60,2	4 127	2 734 857	9,6	644	151 006	0,5	5 876
2264	CHURCHILL	1 015 950	55,2	5 005	178 294	9,7	878			
2309	SNOW LAKE	1 302 171	63,1	4 498	177 904	8,6	615			
2312	LYNN LAKE	1 193 537	66,2	5 047	185 136	10,3	783			
2355	MYSTERY LAKE	12 788 233	56,3	4 027	3 235 065	14,2	912	826 026	3,6	4 465
2439	SPRAGUE CONSOLIDATED	456 747	45,0	3 639	190 144	18,7	1 272	44 582	4,4	3 184
2460	LEAF RAPIDS	1 656 888	64,1	5 268	173 709	6,7	552			
3000	SOUTH WINNIPEG TECHNICAL				178 702	3,5	216	2 885 865	56,6	3 484
	PROVINCE	641 825 735	56,6	3 685	146 138 601	12,9	794	26 265 084	2,3	3 979
2155	PINE FALLS	797 994	75,3	6 488	70 486	6,6	568			
2408	WHITESHELL	1 540 020	64,5	5 025	187 718	7,9	612			

N°	DIVISION OU DISTRICT	ÉDUCATION ET SERVICES COMMUNAUTAIRES			ADMINISTRATION DE LA DIVISION			SERVICES PÉDAGOGIQUES ET DE SOUTIEN AUX ÉLÈVES		
		MONTANT	%	PAR ÉLÈVE	MONTANT	%	PAR ÉLÈVE	MONTANT	%	PAR ÉLÈVE
1	WINNIPEG	4 844 967	2,3	160	6 237 866	2,9	206	12 613 713	6,0	416
2	ST. JAMES-ASSINIBOIA	422 487	0,8	47	1 868 358	3,6	209	2 785 124	5,4	311
3	ASSINIBOINE SOUTH	63 055	0,2	10	1 253 725	3,4	203	2 458 076	6,6	397
4	ST-BONIFACE	56 728	0,2	12	961 406	3,4	203	1 952 082	6,9	412
5	FORT GARRY	9 290	0,0	1	1 733 977	4,1	252	3 526 728	8,4	513
6	ST-VITAL	79 315	0,2	9	1 519 530	2,9	166	3 254 499	6,2	355
8	NORWOOD	22 318	0,3	22	314 637	4,4	311	384 733	5,4	380
9	RIVER EAST	320 302	0,5	25	1 762 076	2,5	139	4 563 361	6,4	359
10	SEVEN OAKS	60 046	0,1	7	1 686 880	3,2	192	2 839 733	5,5	323
11	LORD SELKIRK	508 504	1,9	109	705 827	2,6	151	1 139 884	4,2	244
12	TRANSCONA-SPRINGFIELD	148 144	0,3	19	1 314 198	2,9	167	2 479 409	5,5	315
13	AGASSIZ	27 301	0,2	9	459 718	2,6	154	694 087	4,0	232
14	RIVIÈRE SEINE	123 446	0,6	33	736 421	3,5	195	981 411	4,7	259
15	HANOVER	65 398	0,3	12	744 803	2,9	133	794 527	3,1	142
16	BOUNDARY				223 374	4,2	292	195 090	3,7	255
17	RIVIÈRE ROUGE	5 279	0,1	9	232 259	5,6	411	192 302	4,7	340
18	RHINELAND				307 693	3,8	209	270 139	3,4	184
19	MORRIS-MACDONALD	11 228	0,1	6	364 554	3,5	210	354 449	3,4	204
20	WHITE HORSE PLAIN				369 766	5,5	356	236 151	3,5	228
21	INTERLAKE	46 280	0,2	13	614 385	3,2	174	963 239	5,0	272
22	EVERGREEN	307 017	2,7	171	399 912	3,5	222	456 444	4,0	254
23	LAKESHORE				309 110	3,5	213	300 640	3,4	207
24	PORTAGE-LA-PRAIRIE	1 190	0,0	0	551 752	2,6	148	990 803	4,7	266
25	MIDLAND	80	0,0	0	373 338	4,1	238	256 706	2,8	164
26	GARDEN VALLEY				402 859	3,0	153	560 686	4,2	213
27	PEMBINA VALLEY				232 931	4,3	293	193 037	3,6	243
28	MOUNTAIN	4 879	0,1	5	277 440	4,9	312	164 428	2,9	185
29	TIGER HILLS	48	0,0	0	326 076	3,9	273	201 834	2,4	169
30	PINE CREEK				324 832	3,8	226	351 617	4,1	245
31	BEAUTIFUL PLAINS				377 281	4,1	224	292 545	3,2	174
32	TURTLE RIVER				302 523	4,8	329	290 970	4,7	316
33	DAUPHIN-ochre				500 007	4,4	255	806 903	7,2	411
34	DUCK MOUNTAIN				224 351	4,3	284	188 431	3,6	239
35	SWAN VALLEY	6 349	0,1	3	458 442	3,7	235	420 705	3,4	216
36	INTERMOUNTAIN				244 593	3,5	217	364 842	5,2	324
37	PELLY TRAIL				293 986	4,7	286	191 486	3,0	186
38	BIRDTAIL RIVER				415 556	4,9	314	262 784	3,1	198
39	ROLLING RIVER	285	0,0	0	554 715	4,0	250	519 244	3,8	234
40	BRANDON	41 153	0,1	5	1 326 089	3,4	173	2 125 227	5,5	278
41	FORT LA BOSSE				422 089	3,7	241	303 017	2,6	173
42	SOURIS VALLEY				305 035	4,3	273	230 314	3,3	206
43	ANTLER RIVER				287 245	4,6	318	185 358	3,0	205
44	TURTLE MOUNTAIN				318 803	3,8	243	372 420	4,4	284
45	KELSEY	6 966	0,1	4	474 442	4,4	244	686 889	6,4	353
46	FLIN FLON				533 615	5,2	334	540 067	5,2	338
47	WESTERN				325 559	4,2	240	415 635	5,3	306
48	FRONTIER	507 239	1,0	93	3 225 209	6,1	592	2 607 059	4,9	479
49	D.S.F.M.	12 050	0,0	3	1 212 030	4,2	286	1 837 559	6,4	433
2264	CHURCHILL	3 551	0,2	17	152 360	8,3	751	79 749	4,3	393
2309	SNOW LAKE				116 490	5,6	402	56 487	2,7	195
2312	LYNN LAKE				115 450	6,4	488	26 398	1,5	112
2355	MYSTERY LAKE	614	0,0	0	943 047	4,2	266	1 293 197	5,7	365
2439	SPRAGUE CONSOLIDATED				59 926	5,9	401	34 124	3,4	228
2460	LEAF RAPIDS				177 477	6,9	564	69 543	2,7	221
3000	SOUTH WINNIPEG TECHNICAL	297 834	5,8	360	547 778	10,7	661	422 795	8,3	510
	PROVINCE	8 003 343	0,7	43	40 523 801	3,6	220	60 778 680	5,4	330
2155	PINE FALLS	551	0,1	4	34 997	3,3	282	30 199	2,8	244
2408	WHITESHELL	3 056	0,1	10	147 066	6,2	480	127 853	5,4	417

N°	DIVISION OU DISTRICT	TRANSPORT DES ÉLÈVES			FONCTIONNEMENT ET ENTRETIEN			IMPÔTS		
		MONTANT	%	PAR ÉLÈVE	MONTANT	%	PAR ÉLÈVE	MONTANT	%	PAR ÉLÈVE
1	WINNIPEG	2 378 801	1,1	78	27 721 085	13,1	915	5 664 579	2,7	187
2	ST. JAMES-ASSINIBOIA	710 292	1,4	79	5 652 099	10,9	632	934 522	1,8	104
3	ASSINIBOINE SOUTH	468 698	1,3	76	3 927 940	10,6	635	731 755	2,0	118
4	ST-BONIFACE	418 917	1,5	88	3 329 588	11,8	702	710 690	2,5	150
5	FORT GARRY	594 244	1,4	86	4 068 270	9,7	592	1 047 195	2,5	152
6	ST-VITAL	773 852	1,5	84	5 989 651	11,4	653	1 222 514	2,3	133
8	NORWOOD	132 017	1,9	130	1 015 990	14,4	1 004	417 507	5,9	413
9	RIVER EAST	1 745 061	2,5	137	6 994 736	9,9	550	1 618 853	2,3	127
10	SEVEN OAKS	1 625 541	3,1	185	6 035 939	11,6	686	1 695 024	3,3	193
11	LORD SELKIRK	1 457 629	5,4	312	2 941 751	10,8	629	816 507	3,0	175
12	TRANSCONA-SPRINGFIELD	1 864 455	4,2	237	4 390 748	9,8	558	1 318 604	2,9	168
13	AGASSIZ	1 294 934	7,4	433	1 761 151	10,1	590	531 896	3,1	178
14	RIVIÈRE SEINE	1 593 937	7,6	421	2 164 294	10,3	572	597 989	2,8	158
15	HANOVER	1 476 207	5,8	264	2 692 963	10,5	481	767 743	3,0	137
16	BOUNDARY	522 096	9,8	683	614 153	11,5	804	180 230	3,4	236
17	RIVIÈRE ROUGE	522 767	12,7	924	372 626	9,0	659	308 234	7,5	545
18	RHINELAND	583 663	7,3	397	837 076	10,5	569	251 672	3,1	171
19	MORRIS-MACDONALD	779 342	7,6	449	1 298 013	12,6	748	336 643	3,3	194
20	WHITE HORSE PLAIN	412 285	6,2	397	639 561	9,6	616	160 355	2,4	155
21	INTERLAKE	1 423 449	7,4	403	2 190 004	11,4	619	535 864	2,8	152
22	EVERGREEN	837 990	7,3	466	1 492 573	13,0	829	382 818	3,3	213
23	LAKESHORE	976 568	11,2	674	943 950	10,8	651	340 891	3,9	235
24	PORTAGE-LA-PRAIRIE	662 433	3,2	178	2 603 485	12,5	699	628 751	3,0	169
25	MIDLAND	770 549	8,4	492	936 676	10,2	598	319 926	3,5	204
26	GARDEN VALLEY	560 908	4,2	213	1 294 180	9,7	491	374 499	2,8	142
27	PEMBINA VALLEY	548 454	10,1	689	722 512	13,3	908	204 270	3,8	257
28	MOUNTAIN	460 639	8,2	518	557 099	9,9	626	184 211	3,3	207
29	TIGER HILLS	588 839	7,0	494	1 000 805	11,9	839	255 501	3,0	214
30	PINE CREEK	846 086	9,9	588	832 072	9,8	579	357 888	4,2	249
31	BEAUTIFUL PLAINS	673 130	7,3	400	1 073 254	11,6	638	437 775	4,7	260
32	TURTLE RIVER	699 317	11,2	760	730 392	11,7	793	344 290	5,5	374
33	DAUPHIN-OUCHRE	584 548	5,2	298	1 296 580	11,5	660	309 159	2,7	157
34	DUCK MOUNTAIN	538 234	10,4	681	706 046	13,6	894	203 201	3,9	257
35	SWAN VALLEY	1 108 286	8,9	569	1 462 029	11,7	751	361 752	2,9	186
36	INTERMOUNTAIN	845 836	12,1	751	872 103	12,4	774	260 795	3,7	231
37	PELLY TRAIL	721 036	11,5	702	641 409	10,2	625	101 181	1,6	99
38	BIRDTAIL RIVER	906 600	10,8	684	933 302	11,1	704	399 450	4,7	301
39	ROLLING RIVER	1 063 842	7,7	479	1 486 510	10,8	669	484 882	3,5	218
40	BRANDON	996 443	2,6	130	3 847 284	9,9	503	875 883	2,2	114
41	FORT LA BOSSE	932 804	8,1	534	1 345 625	11,7	770	430 769	3,7	246
42	SOURIS VALLEY	595 210	8,4	532	672 217	9,5	601	391 857	5,5	350
43	ANTLER RIVER	590 113	9,4	654	621 139	9,9	688	360 608	5,8	399
44	TURTLE MOUNTAIN	672 084	8,0	513	853 795	10,1	652	281 429	3,3	215
45	KELSEY	346 545	3,2	178	1 310 131	12,2	673	234 733	2,2	121
46	FLIN FLON	181 131	1,8	114	1 407 066	13,6	882	280 430	2,7	176
47	WESTERN	327 989	4,2	242	919 871	11,8	678	286 195	3,7	211
48	FRONTIER	4 362 779	8,3	801	10 706 629	20,3	1 967	986 735	1,9	181
49	D.S.F.M.	1 708 229	6,0	402	3 036 980	10,6	716	672 051	2,4	158
2264	CHURCHILL	65 644	3,6	323	316 425	17,2	1 559	29 659	1,6	146
2309	SNOW LAKE	42 562	2,1	147	303 246	14,7	1 047	66 164	3,2	229
2312	LYNN LAKE	5 509	0,3	23	271 661	15,1	1 149	6 340	0,4	27
2355	MYSTERY LAKE	84 946	0,4	24	2 816 496	12,4	794	721 724	3,2	204
2439	SPRAGUE CONSOLIDATED	90 472	8,9	605	117 608	11,6	787	22 146	2,2	148
2460	LEAF RAPIDS	16 410	0,6	52	447 354	17,3	1 422	43 983	1,7	140
3000	SOUTH WINNIPEG TECHNICAL				616 930	12,1	745	151 812	3,0	183
	PROVINCE	45 190 352	4,0	245	133 833 072	11,8	727	31 642 134	2,8	172
2155	PINE FALLS	8 447	0,8	68	117 637	11,1	949			
2408	WHITESHELL	17 894	0,7	58	350 233	14,7	1 143	15 172	0,6	50

FONCTION 100 : ENSEIGNEMENT ORDINAIRE										
ADMINISTRATION					ÉCOLES À VOIE UNIQUE *					
N°	DIVISION OU DISTRICT				ANGLAIS			FRANÇAIS		
		MONTANT	%	PAR ÉLÈVE	MONTANT	%	PAR ÉLÈVE	MONTANT	%	PAR ÉLÈVE
1	WINNIPEG	12 255 854	5,8	442	79 562 804	37,6	3 677			
2	ST. JAMES-ASSINIBOIA	3 071 244	5,9	365	22 161 070	42,7	3 466			
3	ASSINIBOINE SOUTH	2 560 689	6,9	414	9 288 655	25,0	3 334			
4	ST-BONIFACE	2 208 576	7,8	482	10 061 235	35,8	3 330	999 039	3,6	2 842
5	FORT GARRY	2 952 837	7,1	440	16 670 564	39,9	3 373			
6	ST-VITAL	3 464 854	6,6	382	22 714 386	43,1	3 198			
8	NORWOOD	478 737	6,8	527	2 414 437	34,1	3 494			
9	RIVER EAST	4 912 397	6,9	407	22 133 144	31,2	3 139			
10	SEVEN OAKS	4 014 328	7,7	471	15 666 338	30,1	3 345			
11	LORD SELKIRK	1 903 817	7,0	440	10 115 908	37,3	3 336			
12	TRANSCONA-SPRINGFIELD	3 247 131	7,2	423	15 619 193	34,8	2 896			
13	AGASSIZ	1 117 044	6,4	380	6 606 407	38,0	3 426			
14	RIVIÈRE SEINE	1 771 443	8,4	495	4 211 037	20,0	3 150			
15	HANOVER	1 654 744	6,5	319	13 729 209	53,5	2 648			
16	BOUNDARY	257 854	4,8	375	2 545 153	47,7	3 698			
17	RIVIÈRE ROUGE	280 086	6,8	519	82 742	2,0	3 448	859 796	20,8	2 980
18	RHINELAND	501 815	6,3	366	3 971 974	49,7	2 899			
19	MORRIS-MACDONALD	377 106	3,7	222	5 149 252	50,1	3 037			
20	WHITE HORSE PLAIN	413 133	6,2	409	2 375 269	35,5	3 910			
21	INTERLAKE	1 371 192	7,1	392	9 993 690	52,0	2 903			
22	EVERGREEN	660 303	5,8	372	5 637 138	49,2	3 174			
23	LAKESHORE	488 055	5,6	346	4 360 186	49,9	3 091			
24	PORTAGE-LA-PRAIRIE	1 424 175	6,8	403	9 378 298	44,9	3 134			
25	MIDLAND	515 405	5,6	340	5 052 109	55,0	3 333			
26	GARDEN VALLEY	766 718	5,8	316	7 230 327	54,5	2 976			
27	PEMBINA VALLEY	255 479	4,7	328	2 668 087	49,2	3 425			
28	MOUNTAIN	269 308	4,8	303	1 548 858	27,4	4 114			
29	TIGER HILLS	427 748	5,1	368	4 647 983	55,4	3 996			
30	PINE CREEK	427 951	5,0	319	4 263 195	50,0	3 180			
31	BEAUTIFUL PLAINS	520 493	5,6	329	4 869 650	52,5	3 074			
32	TURTLE RIVER	207 620	3,3	236	1 914 646	30,6	3 936	182 300	2,9	4 501
33	DAUPHIN-OCBRE	632 018	5,6	362	3 139 907	27,9	2 545			
34	DUCK MOUNTAIN	275 025	5,3	348	2 604 815	50,3	3 297			
35	SWAN VALLEY	743 853	5,9	422	4 765 025	38,1	3 404			
36	INTERMOUNTAIN	414 603	5,9	378	3 359 797	47,9	3 063			
37	PELLY TRAIL	351 474	5,6	369	3 252 869	51,8	3 413			
38	BIRDTAIL RIVER	461 450	5,5	363	4 006 177	47,6	3 151			
39	ROLLING RIVER	812 024	5,9	378	7 656 557	55,7	3 561			
40	BRANDON	2 343 455	6,0	334	17 162 963	44,0	2 908			
41	FORT LA BOSSE	673 769	5,9	401	5 904 921	51,4	3 517			
42	SOURIS VALLEY	325 199	4,6	291	3 830 925	54,1	3 425			
43	ANTLER RIVER	297 323	4,7	329	3 438 324	54,9	3 808			
44	TURTLE MOUNTAIN	426 972	5,1	333	4 345 502	51,6	3 387			
45	KELSEY	718 084	6,7	391	3 603 749	33,7	2 852			
46	FLIN FLON	684 002	6,6	486	3 890 250	37,6	3 696			
47	WESTERN	502 330	6,5	389	2 611 767	33,6	3 208			
48	FRONTIER	2 446 675	4,6	457	21 922 922	41,5	4 097			
49	D.S.F.M.	2 131 250	7,5	511				15 084 584	52,8	3 616
2264	CHURCHILL	154 910	8,4	763	861 040	46,8	4 242			
2309	SNOW LAKE	108 578	5,3	375	1 193 593	57,8	4 123			
2312	LYNN LAKE	134 086	7,4	567	1 059 451	58,7	4 480			
2355	MYSTERY LAKE	1 471 097	6,5	463	9 839 507	43,3	3 572			
2439	SPRAGUE CONSOLIDATED	41 374	4,1	330	415 373	40,9	3 310			
2460	LEAF RAPIDS	169 404	6,6	539	1 487 484	57,5	4 730			
3000	SOUTH WINNIPEG TECHNICAL									
	PROVINCE	71 097 091	6,3	408	436 995 862	38,5	3 334	17 125 719	1,5	3 529
2155	PINE FALLS	57 617	5,4	468	740 377	69,8	6 019			
2408	WHITESHELL	159 582	6,7	521	1 380 438	57,8	4 504			

* AU MOINS 90 % DES INSCRIPTIONS EN ENSEIGNEMENT ORDINAIRE SONT DANS UN PROGRAMME DE LANGUE.

FONCTION 100 : ENSEIGNEMENT ORDINAIRE (SUITE)				
ÉCOLES À VOIE UNIQUE *				
IMMERSION FRANÇAISE				
N°	DIVISION OU DISTRICT	MONTANT	%	PAR ÉLÈVE
1	WINNIPEG	3 016 766	1,4	3 460
2	ST. JAMES-ASSINIBOIA	2 247 252	4,3	3 536
3	ASSINIBOINE SOUTH	363 610	1,0	3 190
4	ST-BONIFACE	3 991 697	14,2	3 302
5	FORT GARRY	2 770 744	6,6	3 324
6	ST-VITAL	5 448 388	10,3	2 785
8	NORWOOD	801 995	11,3	3 679
9	RIVER EAST			
10	SEVEN OAKS	571 741	1,1	2 697
11	LORD SELKIRK	486 683	1,8	2 631
12	TRANSCONA-SPRINGFIELD	3 455 378	7,7	3 023
13	AGASSIZ	189 366	1,1	3 054
14	RIVIÈRE SEINE	1 518 536	7,2	2 929
15	HANOVER			
16	BOUNDARY			
17	RIVIÈRE ROUGE	661 718	16,0	2 915
18	RHINELAND			
19	MORRIS-MACDONALD			
20	WHITE HORSE PLAIN	419 403	6,3	2 723
21	INTERLAKE	146 095	0,8	2 609
22	EVERGREEN			
23	LAKESHORE			
24	PORTAGE-LA-PRAIRIE			
25	MIDLAND			
26	GARDEN VALLEY			
27	PEMBINA VALLEY			
28	MOUNTAIN	358 739	6,4	3 500
29	TIGER HILLS			
30	PINE CREEK			
31	BEAUTIFUL PLAINS			
32	TURTLE RIVER			
33	DAUPHIN-OCBRE	350 279	3,1	3 020
34	DUCK MOUNTAIN			
35	SWAN VALLEY			
36	INTERMOUNTAIN			
37	PELLY TRAIL			
38	BIRDTAIL RIVER			
39	ROLLING RIVER			
40	BRANDON			
41	FORT LA BOSSE			
42	SOURIS VALLEY			
43	ANTLER RIVER			
44	TURTLE MOUNTAIN			
45	KELSEY			
46	FLIN FLON			
47	WESTERN			
48	FRONTIER			
49	D.S.F.M.			
2264	CHURCHILL			
2309	SNOW LAKE			
2312	LYNN LAKE			
2355	MYSTERY LAKE			
2439	SPRAGUE CONSOLIDATED			
2460	LEAF RAPIDS			
3000	SOUTH WINNIPEG TECHNICAL			
	PROVINCE	26 798 390	2,4	3 111
2155	PINE FALLS			
2408	WHITESHELL			

* AU MOINS 90 % DES INSCRIPTIONS EN ENSEIGNEMENT ORDINAIRE SONT DANS UN PROGRAMME DE LANGUE.

		FONCTION 100 : ENSEIGNEMENT ORDINAIRE (SUITE)							
		ÉCOLES À DOUBLE VOIE **							
N°	DIVISION OU DISTRICT	MONTANT	%	PAR ÉLÈVE	NOMBRE D'ÉLÈVES E.T.P.	INSCRIPTIONS DES ÉCOLES À DOUBLE VOIE EN %			
						ANGLAIS	FRANÇAIS	IMMERSION FRANÇAISE	PROGRAMMES BILINGUES
1	WINNIPEG	15 988 304	7,6	3 063	5 220,5	66,3		27,9	5,7
2	ST. JAMES-ASSINIBOIA	4 062 073	7,8	2 936	1 383,3	62,3		37,7	
3	ASSINIBOINE SOUTH	10 379 593	27,9	3 160	3 285,0	67,1		32,9	
4	ST-BONIFACE								
5	FORT GARRY	2 909 345	7,0	3 108	936,1	78,6		21,4	
6	ST-VITAL								
8	NORWOOD								
9	RIVER EAST	14 982 226	21,2	2 990	5 011,5	59,8		27,6	12,5
10	SEVEN OAKS	10 815 605	20,8	2 987	3 621,0	70,5		22,1	7,3
11	LORD SELKIRK	3 036 171	11,2	2 738	1 109,0	81,6		7,3	11,1
12	TRANSCONA-SPRINGFIELD	3 639 813	8,1	3 172	1 147,5	69,9		18,0	12,1
13	AGASSIZ	2 899 327	16,7	3 049	951,0	75,2	24,8		
14	RIVIÈRE SEINE	5 041 962	24,0	2 920	1 726,6	60,3		39,7	
15	HANOVER								
16	BOUNDARY								
17	RIVIÈRE ROUGE								
18	RHINELAND								
19	MORRIS-MACDONALD								
20	WHITE HORSE PLAIN	910 562	13,6	3 667	248,3	64,2		35,8	
21	INTERLAKE								
22	EVERGREEN								
23	LAKESHORE								
24	PORTAGE-LA-PRAIRIE	1 643 229	7,9	3 051	538,5	50,3		49,7	
25	MIDLAND								
26	GARDEN VALLEY								
27	PEMBINA VALLEY								
28	MOUNTAIN	1 413 849	25,0	3 440	411,0	46,7	53,3		
29	TIGER HILLS								
30	PINE CREEK								
31	BEAUTIFUL PLAINS								
32	TURTLE RIVER	830 678	13,3	2 367	351,0	64,1	35,9		
33	DAUPHIN-OUCHRE	1 123 731	10,0	2 834	396,5	54,7		10,6	34,7
34	DUCK MOUNTAIN								
35	SWAN VALLEY	1 170 499	9,3	3 233	362,0	69,3	30,7		
36	INTERMOUNTAIN								
37	PELLY TRAIL								
38	BIRDTAIL RIVER								
39	ROLLING RIVER								
40	BRANDON	3 088 866	7,9	2 792	1 106,5	60,0		40,0	
41	FORT LA BOSSE								
42	SOURIS VALLEY								
43	ANTLER RIVER								
44	TURTLE MOUNTAIN								
45	KELSEY	1 858 280	17,4	3 243	573,0	74,1		25,9	
46	FLIN FLON	1 143 721	11,1	3 222	355,0	71,5		28,5	
47	WESTERN	1 393 210	17,9	2 921	477,0	81,3	18,7		
48	FRONTIER								
49	D.S.F.M.								
2264	CHURCHILL								
2309	SNOW LAKE								
2312	LYNN LAKE								
2355	MYSTERY LAKE	1 477 629	6,5	3 510	421,0	52,5		47,5	
2439	SPRAGUE CONSOLIDATED								
2460	LEAF RAPIDS								
3000	SOUTH WINNIPEG TECHNICAL								
	PROVINCE	89 808 673	7,9	3 031	29 631,3	66,0	2,6	26,0	5,4
2155	PINE FALLS								
2408	WHITESHELL								

* AUCUN PROGRAMME DE LANGUE CONSTITUE 90 % OU PLUS DES INSCRIPTIONS EN ENSEIGNEMENT ORDINAIRE.

FONCTION 200 : ÉDUCATION DE L'ENFANCE EN DIFFICULTÉ										
		ADMINISTRATION OU COORDINATION			ÉDUCATION DES ÉLÈVES DOUÉS *			SERVICES DE SPÉCIALISTES ET SERVICES CONNEXES		
N°	DIVISION OU DISTRICT	MONTANT	%	PAR ÉLÈVE	MONTANT	%	PAR ÉLÈVE	MONTANT	%	PAR ÉLÈVE
1	WINNIPEG	800 536	0,4	26	189 692	0,1	6	6 175 485	2,9	204
2	ST. JAMES-ASSINIBOIA	311 957	0,6	35	223 758	0,4	25	1 008 064	1,9	113
3	ASSINIBOINE SOUTH	256 033	0,7	41	401 291	1,1	65	663 624	1,8	107
4	ST-BONIFACE	168 993	0,6	36				453 710	1,6	96
5	FORT GARRY	322 438	0,8	47				841 763	2,0	123
6	ST-VITAL	272 503	0,5	30	183 492	0,3	20	979 983	1,9	107
8	NORWOOD	15 021	0,2	15				196 896	2,8	195
9	RIVER EAST	283 288	0,4	22				1 187 007	1,7	93
10	SEVEN OAKS	165 744	0,3	19				924 793	1,8	105
11	LORD SELKIRK	108 994	0,4	23				477 613	1,8	102
12	TRANSCONA-SPRINGFIELD	187 655	0,4	24				671 936	1,5	85
13	AGASSIZ	86 013	0,5	29	79 037	0,5	26	165 863	1,0	56
14	RIVIÈRE SEINE	115 544	0,5	31	990	0,0	0	282 415	1,3	75
15	HANOVER	132 374	0,5	24	5 658	0,0	1	357 452	1,4	64
16	BOUNDARY	20 938	0,4	27				101 059	1,9	132
17	RIVIÈRE ROUGE	25 198	0,6	45				61 382	1,5	109
18	RHINELAND	75 430	0,9	51	2 998	0,0	2	109 113	1,4	74
19	MORRIS-MACDONALD	67 352	0,7	39				123 912	1,2	71
20	WHITE HORSE PLAIN	72 332	1,1	70				62 242	0,9	60
21	INTERLAKE	78 653	0,4	22				270 908	1,4	77
22	EVERGREEN	88 271	0,8	49				125 460	1,1	70
23	LAKESHORE	68 905	0,8	48				129 863	1,5	90
24	PORTAGE-LA-PRAIRIE	82 726	0,4	22	2 060	0,0	1	292 911	1,4	79
25	MIDLAND	63 958	0,7	41				110 121	1,2	70
26	GARDEN VALLEY	112 776	0,8	43	61 299	0,5	23	154 722	1,2	59
27	PEMBINA VALLEY	79 762	1,5	100				67 016	1,2	84
28	MOUNTAIN	66 702	1,2	75				50 351	0,9	57
29	TIGER HILLS	49 284	0,6	41				95 897	1,1	80
30	PINE CREEK	73 743	0,9	51				126 467	1,5	88
31	BEAUTIFUL PLAINS	75 793	0,8	45				123 776	1,3	74
32	TURTLE RIVER	78 099	1,2	85				47 569	0,8	52
33	DAUPHIN-OCBRE	95 259	0,8	49	4 032	0,0	2	147 243	1,3	75
34	DUCK MOUNTAIN	72 246	1,4	91				37 533	0,7	48
35	SWAN VALLEY	96 415	0,8	50				148 863	1,2	76
36	INTERMOUNTAIN	75 299	1,1	67				37 239	0,5	33
37	PELLY TRAIL	48 051	0,8	47				62 536	1,0	61
38	BIRDTAIL RIVER	51 463	0,6	39	330	0,0	0	117 000	1,4	88
39	ROLLING RIVER	67 995	0,5	31				109 329	0,8	49
40	BRANDON	151 442	0,4	20				741 022	1,9	97
41	FORT LA BOSSE	76 451	0,7	44				197 715	1,7	113
42	SOURIS VALLEY	89 248	1,3	80	2 769	0,0	2	108 000	1,5	97
43	ANTLER RIVER	78 205	1,2	87				90 748	1,4	100
44	TURTLE MOUNTAIN	79 023	0,9	60	1 789	0,0	1	115 396	1,4	88
45	KELSEY	33 233	0,3	17				113 372	1,1	58
46	FLIN FLON	128 884	1,2	81	1 230	0,0	1	103 421	1,0	65
47	WESTERN	56 348	0,7	42				67 926	0,9	50
48	FRONTIER	142 564	0,3	26	51 853	0,1	10	1 082 512	2,1	199
49	D.S.F.M.	176 477	0,6	42				313 672	1,1	74
2264	CHURCHILL	11 773	0,6	58				30 749	1,7	151
2309	SNOW LAKE							46 382	2,2	160
2312	LYNN LAKE							13 003	0,7	55
2355	MYSTERY LAKE	115 424	0,5	33				214 376	0,9	60
2439	SPRAGUE CONSOLIDATED	10 745	1,1	72				52 804	5,2	353
2460	LEAF RAPIDS							36 317	1,4	115
3000	SOUTH WINNIPEG TECHNICAL									
	PROVINCE	6 063 560	0,5	33	1 212 278	0,1	7	20 426 531	1,8	111
2155	PINE FALLS				23	0,0	0	7 064	0,7	57
2408	WHITESHELL	29 976	1,3	98	3 070	0,1	10	24 554	1,0	80

* NE COMPREND PAS LES ACTIVITÉS D'ENRICHISSEMENT OFFERTES PAR LA DIVISION SCOLAIRE.

FONCTION 200 : ÉDUCATION DE L'ENFANCE EN DIFFICULTÉ (SUITE)										
		CLASSES POUR ÉLÈVES EN DIFFICULTÉ			ÉLÈVES EN DIFFICULTÉ DANS DES CLASSES ORDINAIRES			AUTRES RESSOURCES PÉDAGOGIQUES		
N°	DIVISION OU DISTRICT	MONTANT	%	PAR ÉLÈVE	MONTANT	%	PAR ÉLÈVE	MONTANT	%	PAR ÉLÈVE
1	WINNIPEG	11 303 259	5,3	5 930	7 839 906	3,7	259	11 320 945	5,3	374
2	ST. JAMES-ASSINIBOIA	977 600	1,9	13 966	1 156 081	2,2	129	2 495 462	4,8	279
3	ASSINIBOINE SOUTH				3 175 333	8,5	513	1 197 518	3,2	194
4	ST-BONIFACE	496 887	1,8	7 887	1 185 072	4,2	250	673 678	2,4	142
5	FORT GARRY	899 718	2,2	29 403	1 783 670	4,3	260	1 297 380	3,1	189
6	ST-VITAL	2 414 727	4,6	20 292	2 227 310	4,2	243	2 196 239	4,2	239
8	NORWOOD	389 318	5,5	4 928	255 517	3,6	252	150 853	2,1	149
9	RIVER EAST	3 410 808	4,8	20 798	2 106 927	3,0	166	2 868 526	4,0	226
10	SEVEN OAKS	1 065 639	2,0	24 385	2 687 736	5,2	306	1 519 552	2,9	173
11	LORD SELKIRK	281 663	1,0	16 568	737 189	2,7	158	1 006 245	3,7	215
12	TRANSCONA-SPRINGFIELD	1 625 950	3,6	16 591	1 509 017	3,4	192	2 893 409	6,4	368
13	AGASSIZ				788 255	4,5	264	539 957	3,1	181
14	RIVIÈRE SEINE	108 258	0,5	6 766	754 172	3,6	199	546 202	2,6	144
15	HANOVER	284 347	1,1	12 925	851 472	3,3	152	592 248	2,3	106
16	BOUNDARY				295 359	5,5	387	80 969	1,5	106
17	RIVIÈRE ROUGE	157 452	3,8	14 314	135 048	3,3	239	137 803	3,3	244
18	RHINELAND				191 288	2,4	130	437 226	5,5	297
19	MORRIS-MACDONALD				416 059	4,0	240	857 723	8,3	494
20	WHITE HORSE PLAIN				272 779	4,1	263	246 864	3,7	238
21	INTERLAKE	71 923	0,4	10 275	498 467	2,6	141	924 470	4,8	261
22	EVERGREEN				523 659	4,6	291	429 839	3,8	239
23	LAKESHORE				377 599	4,3	261	311 137	3,6	215
24	PORTAGE-LA-PRAIRIE	813 042	3,9	8 649	721 522	3,5	194	711 941	3,4	191
25	MIDLAND	55 428	0,6	4 619	287 147	3,1	183	340 859	3,7	217
26	GARDEN VALLEY	438 812	3,3	9 973	522 339	3,9	198	347 040	2,6	132
27	PEMBINA VALLEY				92 968	1,7	117	323 144	6,0	406
28	MOUNTAIN				117 557	2,1	132	174 633	3,1	196
29	TIGER HILLS				315 305	3,8	264	377 909	4,5	317
30	PINE CREEK	230 723	2,7	7 640	240 959	2,8	168	271 077	3,2	189
31	BEAUTIFUL PLAINS	324 271	3,5	7 541	226 038	2,4	134	143 770	1,6	85
32	TURTLE RIVER				125 825	2,0	137	311 188	5,0	338
33	DAUPHIN-OCBRE	37 632	0,3	4 181	593 805	5,3	302	563 067	5,0	287
34	DUCK MOUNTAIN				119 848	2,3	152	210 167	4,1	266
35	SWAN VALLEY				633 369	5,1	325	398 276	3,2	205
36	INTERMOUNTAIN				298 781	4,3	265	170 152	2,4	151
37	PELLY TRAIL				154 426	2,5	150	165 330	2,6	161
38	BIRDTAIL RIVER				293 053	3,5	221	412 569	4,9	311
39	ROLLING RIVER	141 225	1,0	11 769	406 692	3,0	183	257 931	1,9	116
40	BRANDON	1 228 699	3,2	8 416	1 405 828	3,6	184	1 496 044	3,8	195
41	FORT LA BOSSE				294 650	2,6	169	658 663	5,7	377
42	SOURIS VALLEY				208 566	2,9	186	324 952	4,6	291
43	ANTLER RIVER				146 267	2,3	162	166 527	2,7	184
44	TURTLE MOUNTAIN				469 710	5,6	358	318 728	3,8	243
45	KELSEY	211 326	2,0	10 063	400 904	3,7	206	456 919	4,3	235
46	FLIN FLON	494 512	4,8	7 788	382 425	3,7	240	119 398	1,2	75
47	WESTERN	82 022	1,1	9 114	327 284	4,2	241	318 036	4,1	234
48	FRONTIER	159 067	0,3	4 651	2 439 291	4,6	448	1 944 796	3,7	357
49	D.S.F.M.	334 121	1,2	7 109	837 569	2,9	197	1 073 018	3,8	253
2264	CHURCHILL				127 923	6,9	630	7 849	0,4	39
2309	SNOW LAKE				25 026	1,2	86	106 496	5,2	368
2312	LYNN LAKE				9 242	0,5	39	162 891	9,0	689
2355	MYSTERY LAKE	917 123	4,0	4 957	1 025 572	4,5	289	962 570	4,2	271
2439	SPRAGUE CONSOLIDATED	45 920	4,5	4 592	64 585	6,4	432	16 089	1,6	108
2460	LEAF RAPIDS				29 450	1,1	94	107 942	4,2	343
3000	SOUTH WINNIPEG TECHNICAL				178 702	3,5	216			
	PROVINCE	29 001 472	2,6	8 514	43 290 543	3,8	235	46 144 217	4,1	251
2155	PINE FALLS	15 815	1,5	15 815	8 771	0,8	71	38 813	3,7	313
2408	WHITESHELL				95 151	4,0	310	34 967	1,5	114

		FONCTION 300 : (SUITE)		
		ENSEIGNEMENT COOPÉRATIF		
N°	DIVISION OU DISTRICT	MONTANT	%	PAR ÉLÈVE
1	WINNIPEG			
2	ST. JAMES-ASSINIBOIA			
3	ASSINIBOINE SOUTH			
4	ST-BONIFACE	65 542	0,2	2 341
5	FORT GARRY			
6	ST-VITAL			
8	NORWOOD			
9	RIVER EAST			
10	SEVEN OAKS	264 854	0,5	3 010
11	LORD SELKIRK			
12	TRANSCONA-SPRINGFIELD			
13	AGASSIZ			
14	RIVIÈRE SEINE	179 339	0,9	2 491
15	HANOVER			
16	BOUNDARY			
17	RIVIÈRE ROUGE			
18	RHINELAND			
19	MORRIS-MACDONALD			
20	WHITE HORSE PLAIN			
21	INTERLAKE			
22	EVERGREEN	108 441	0,9	4 518
23	LAKESHORE			
24	PORTAGE-LA-PRAIRIE			
25	MIDLAND			
26	GARDEN VALLEY			
27	PEMBINA VALLEY			
28	MOUNTAIN			
29	TIGER HILLS			
30	PINE CREEK			
31	BEAUTIFUL PLAINS			
32	TURTLE RIVER			
33	DAUPHIN-CHRE			
34	DUCK MOUNTAIN			
35	SWAN VALLEY			
36	INTERMOUNTAIN			
37	PELLY TRAIL			
38	BIRDTAIL RIVER			
39	ROLLING RIVER			
40	BRANDON			
41	FORT LA BOSSE			
42	SOURIS VALLEY			
43	ANTLER RIVER			
44	TURTLE MOUNTAIN			
45	KELSEY			
46	FLIN FLON	259 729	2,5	3 877
47	WESTERN			
48	FRONTIER			
49	D.S.F.M.	44 523	0,2	5 565
2264	CHURCHILL			
2309	SNOW LAKE			
2312	LYNN LAKE			
2355	MYSTERY LAKE			
2439	SPRAGUE CONSOLIDATED			
2460	LEAF RAPIDS			
3000	SOUTH WINNIPEG TECHNICAL			
	PROVINCE	922 428	0,1	3 214
2155	PINE FALLS			
2408	WHITESHELL			

FONCTION 400 : ÉDUCATION ET SERVICES COMMUNAUTAIRES									
N°	DIVISION OU DISTRICT	FORMATION CONTINUE ET COURS DE SOIR		ANGLAIS LANGUE SECONDE		LOISIRS ET SERVICES COMMUNAUTAIRES		PRÉSCOLAIRE	
		MONTANT	%	MONTANT	%	MONTANT	%	MONTANT	%
1	WINNIPEG	42 215	0,0	1 846 591	0,9	200 755	0,1	2 755 406	1,3
2	ST. JAMES-ASSINIBOIA	308 028	0,6			114 459	0,2		
3	ASSINIBOINE SOUTH					63 055	0,2		
4	ST-BONIFACE	56 728	0,2						
5	FORT GARRY	9 290	0,0						
6	ST-VITAL	69 495	0,1					9 820	0,0
8	NORWOOD	22 318	0,3						
9	RIVER EAST	320 302	0,5						
10	SEVEN OAKS	60 046	0,1						
11	LORD SELKIRK	418 284	1,5			90 220	0,3		
12	TRANSCONA-SPRINGFIELD	148 144	0,3						
13	AGASSIZ	27 301	0,2						
14	RIVIÈRE SEINE					123 446	0,6		
15	HANOVER	65 398	0,3						
16	BOUNDARY								
17	RIVIÈRE ROUGE	5 279	0,1						
18	RHINELAND								
19	MORRIS-MACDONALD	11 228	0,1						
20	WHITE HORSE PLAIN								
21	INTERLAKE	46 280	0,2						
22	EVERGREEN	307 017	2,7						
23	LAKESHORE								
24	PORTAGE-LA-PRAIRIE					1 190	0,0		
25	MIDLAND					80	0,0		
26	GARDEN VALLEY								
27	PEMBINA VALLEY								
28	MOUNTAIN	4 879	0,1						
29	TIGER HILLS	48	0,0						
30	PINE CREEK								
31	BEAUTIFUL PLAINS								
32	TURTLE RIVER								
33	DAUPHIN-OCBRE								
34	DUCK MOUNTAIN								
35	SWAN VALLEY	6 349	0,1						
36	INTERMOUNTAIN								
37	PELLY TRAIL								
38	BIRDTAIL RIVER								
39	ROLLING RIVER	285	0,0						
40	BRANDON					41 153	0,1		
41	FORT LA BOSSE								
42	SOURIS VALLEY								
43	ANTLER RIVER								
44	TURTLE MOUNTAIN								
45	KELSEY					6 966	0,1		
46	FLIN FLON								
47	WESTERN								
48	FRONTIER	16 664	0,0					490 575	0,9
49	D.S.F.M.							12 050	0,0
2264	CHURCHILL							3 551	0,2
2309	SNOW LAKE								
2312	LYNN LAKE								
2355	MYSTERY LAKE					614	0,0		
2439	SPRAGUE CONSOLIDATED								
2460	LEAF RAPIDS								
3000	SOUTH WINNIPEG TECHNICAL	297 834	5,8						
	PROVINCE	2 243 412	0,2	1 846 591	0,2	641 938	0,1	3 271 402	0,3
2155	PINE FALLS					551	0,1		
2408	WHITESHELL	3 056	0,1						

FONCTION 500 : ADMINISTRATION DE LA DIVISION										
		COMMISSION SCOLAIRE			GESTION ET ADMINISTRATION SCOLAIRES			SERVICES ADMINISTRATIFS ET DE FONCTIONNEMENT		
N°	DIVISION OU DISTRICT	MONTANT	%	PAR ÉLÈVE	MONTANT	%	PAR ÉLÈVE	MONTANT	%	PAR ÉLÈVE
1	WINNIPEG	571 988	0,3	19	1 057 069	0,5	35	3 660 345	1,7	121
2	ST. JAMES-ASSINIBOIA	263 712	0,5	29	510 721	1,0	57	1 047 306	2,0	117
3	ASSINIBOINE SOUTH	145 746	0,4	24	239 647	0,6	39	696 415	1,9	113
4	ST-BONIFACE	140 970	0,5	30	286 207	1,0	60	486 381	1,7	103
5	FORT GARRY	201 511	0,5	29	590 030	1,4	86	707 735	1,7	103
6	ST-VITAL	164 862	0,3	18	315 295	0,6	34	929 884	1,8	101
8	NORWOOD	88 633	1,3	88	75 319	1,1	74	139 096	2,0	137
9	RIVER EAST	187 262	0,3	15	567 499	0,8	45	818 202	1,2	64
10	SEVEN OAKS	148 476	0,3	17	447 467	0,9	51	975 348	1,9	111
11	LORD SELKIRK	116 432	0,4	25	182 547	0,7	39	399 892	1,5	86
12	TRANSCONA-SPRINGFIELD	151 922	0,3	19	381 848	0,9	49	720 475	1,6	92
13	AGASSIZ	97 802	0,6	33	136 034	0,8	46	222 568	1,3	74
14	RIVIÈRE SEINE	106 995	0,5	28	229 250	1,1	61	370 073	1,8	98
15	HANOVER	111 780	0,4	20	236 165	0,9	42	382 836	1,5	68
16	BOUNDARY	46 630	0,9	61	44 131	0,8	58	127 295	2,4	167
17	RIVIÈRE ROUGE	78 507	1,9	139	58 193	1,4	103	93 565	2,3	165
18	RHINELAND	94 277	1,2	64	77 294	1,0	53	132 763	1,7	90
19	MORRIS-MACDONALD	67 799	0,7	39	86 660	0,8	50	203 658	2,0	117
20	WHITE HORSE PLAIN	72 876	1,1	70	93 672	1,4	90	196 208	2,9	189
21	INTERLAKE	123 194	0,6	35	204 192	1,1	58	278 548	1,4	79
22	EVERGREEN	106 566	0,9	59	85 101	0,7	47	205 549	1,8	114
23	LAKESHORE	65 864	0,8	45	80 402	0,9	55	160 534	1,8	111
24	PORTAGE-LA-PRAIRIE	87 205	0,4	23	177 755	0,9	48	277 068	1,3	74
25	MIDLAND	85 410	0,9	54	82 791	0,9	53	193 131	2,1	123
26	GARDEN VALLEY	96 498	0,7	37	86 209	0,6	33	201 143	1,5	76
27	PEMBINA VALLEY	56 480	1,0	71	106 145	2,0	133	65 807	1,2	83
28	MOUNTAIN	76 173	1,3	86	85 660	1,5	96	100 075	1,8	112
29	TIGER HILLS	84 610	1,0	71	105 748	1,3	89	130 647	1,6	110
30	PINE CREEK	85 327	1,0	59	81 094	1,0	56	148 434	1,7	103
31	BEAUTIFUL PLAINS	84 671	0,9	50	87 295	0,9	52	193 613	2,1	115
32	TURTLE RIVER	79 047	1,3	86	72 860	1,2	79	142 890	2,3	155
33	DAUPHIN-OCBRE	98 691	0,9	50	159 565	1,4	81	221 165	2,0	113
34	DUCK MOUNTAIN	66 617	1,3	84	38 671	0,7	49	119 063	2,3	151
35	SWAN VALLEY	107 068	0,9	55	74 941	0,6	38	265 506	2,1	136
36	INTERMOUNTAIN	84 065	1,2	75	52 858	0,8	47	102 895	1,5	91
37	PELLY TRAIL	76 613	1,2	75	81 757	1,3	80	129 302	2,1	126
38	BIRDTAIL RIVER	105 344	1,3	80	81 596	1,0	62	224 514	2,7	169
39	ROLLING RIVER	118 189	0,9	53	124 778	0,9	56	311 748	2,3	140
40	BRANDON	126 023	0,3	16	443 452	1,1	58	667 412	1,7	87
41	FORT LA BOSSE	118 105	1,0	68	102 714	0,9	59	153 467	1,3	88
42	SOURIS VALLEY	61 245	0,9	55	87 033	1,2	78	148 158	2,1	132
43	ANTLER RIVER	73 173	1,2	81	85 090	1,4	94	113 029	1,8	125
44	TURTLE MOUNTAIN	75 151	0,9	57	54 509	0,6	42	188 457	2,2	144
45	KELSEY	62 711	0,6	32	101 087	0,9	52	307 212	2,9	158
46	FLIN FLON	82 564	0,8	52	114 823	1,1	72	284 272	2,7	178
47	WESTERN	83 235	1,1	61	91 579	1,2	68	143 195	1,8	106
48	FRONTIER	544 879	1,0	100	1 102 193	2,1	202	1 383 722	2,6	254
49	D.S.F.M.	373 949	1,3	88	238 153	0,8	56	491 133	1,7	116
2264	CHURCHILL	15 948	0,9	79	16 288	0,9	80	89 016	4,8	439
2309	SNOW LAKE	25 663	1,2	89				87 128	4,2	301
2312	LYNN LAKE	27 216	1,5	115				83 093	4,6	351
2355	MYSTERY LAKE	118 080	0,5	33	295 623	1,3	83	522 175	2,3	147
2439	SPRAGUE CONSOLIDATED	22 200	2,2	148				36 820	3,6	246
2460	LEAF RAPIDS	38 399	1,5	122				139 078	5,4	442
3000	SOUTH WINNIPEG TECHNICAL	7 923	0,2	10	106 326	2,1	128	321 395	6,3	388
	PROVINCE	6 402 276	0,6	35	10 323 336	0,9	56	20 940 439	1,8	114
2155	PINE FALLS	14 565	1,4	117	1 817	0,2	15	18 376	1,7	148
2408	WHITESHELL	32 658	1,4	107	43 720	1,8	143	60 812	2,5	198

FONCTION 500 : (SUITE)							
		GESTION DE L'INFORMATION			PERFECTIONNEMENT PRDESSIONNEL ET DU PERSONNEL		
N°	DIVISION OU DISTRICT	MONTANT	%	PAR ÉLÈVE	MONTANT	%	PAR ÉLÈVE
1	WINNIPEG	878 529	0,4	29	69 935	0,0	2
2	ST. JAMES-ASSINIBOIA	14 175	0,0	2	32 444	0,1	4
3	ASSINIBOINE SOUTH	164 773	0,4	27	7 144	0,0	1
4	ST-BONIFACE	30 044	0,1	6	17 804	0,1	4
5	FORT GARRY	224 562	0,5	33	10 139	0,0	1
6	ST-VITAL	86 778	0,2	9	22 711	0,0	2
8	NORWOOD	5 805	0,1	6	5 784	0,1	6
9	RIVER EAST	173 682	0,2	14	15 431	0,0	1
10	SEVEN OAKS	95 567	0,2	11	20 022	0,0	2
11	LORD SELKIRK	6 956	0,0	1			
12	TRANSCONA-SPRINGFIELD	26 624	0,1	3	33 329	0,1	4
13	AGASSIZ	1 871	0,0	1	1 442	0,0	0
14	RIVIÈRE SEINE	6 827	0,0	2	23 276	0,1	6
15	HANOVER	7 788	0,0	1	6 234	0,0	1
16	BOUNDARY	5 318	0,1	7			
17	RIVIÈRE ROUGE	1 994	0,0	4			
18	RHINELAND				3 359	0,0	2
19	MORRIS-MACDONALD	5 380	0,1	3	1 057	0,0	1
20	WHITE HORSE PLAIN	3 979	0,1	4	3 031	0,0	3
21	INTERLAKE	5 017	0,0	1	3 434	0,0	1
22	EVERGREEN				2 696	0,0	1
23	LAKESHORE	1 664	0,0	1	646	0,0	0
24	PORTAGE-LA-PRAIRIE	8 241	0,0	2	1 483	0,0	0
25	MIDLAND	8 823	0,1	6	3 183	0,0	2
26	GARDEN VALLEY	14 209	0,1	5	4 800	0,0	2
27	PEMBINA VALLEY				4 499	0,1	6
28	MOUNTAIN	14 343	0,3	16	1 189	0,0	1
29	TIGER HILLS	4 696	0,1	4	375	0,0	0
30	PINE CREEK	6 026	0,1	4	3 951	0,0	3
31	BEAUTIFUL PLAINS	5 116	0,1	3	6 586	0,1	4
32	TURTLE RIVER	4 028	0,1	4	3 698	0,1	4
33	DAUPHIN-OCBRE	10 714	0,1	5	9 872	0,1	5
34	DUCK MOUNTAIN						
35	SWAN VALLEY	8 449	0,1	4	2 478	0,0	1
36	INTERMOUNTAIN	4 775	0,1	4			
37	PELTY TRAIL	3 155	0,1	3	3 160	0,1	3
38	BIRDTAIL RIVER				4 102	0,0	3
39	ROLLING RIVER						
40	BRANDON	77 055	0,2	10	12 147	0,0	2
41	FORT LA BOSSE	42 421	0,4	24	5 382	0,0	3
42	SOURIS VALLEY	3 200	0,0	3	5 399	0,1	5
43	ANTLER RIVER	14 193	0,2	16	1 760	0,0	2
44	TURTLE MOUNTAIN				686	0,0	1
45	KELSEY				3 432	0,0	2
46	FLIN FLON	45 605	0,4	29	6 351	0,1	4
47	WESTERN	2 900	0,0	2	4 650	0,1	3
48	FRONTIER	178 288	0,3	33	16 127	0,0	3
49	D.S.F.M.	93 280	0,3	22	15 515	0,1	4
2264	CHURCHILL	29 419	1,6	145	1 689	0,1	8
2309	SNOW LAKE	2 952	0,1	10	747	0,0	3
2312	LYNN LAKE	3 233	0,2	14	1 908	0,1	8
2355	MYSTERY LAKE				7 169	0,0	2
2439	SPRAGUE CONSOLIDATED				906	0,1	6
2460	LEAF RAPIDS						
3000	SOUTH WINNIPEG TECHNICAL	112 134	2,2	135			
	PROVINCE	2 444 588	0,2	13	413 162	0,0	2
2155	PINE FALLS	240	0,0	2			
2408	WHITESHELL	7 723	0,3	25	2 153	0,1	7

FONCTION 600 : SERVICES PÉDAGOGIQUES ET DE SOUTIEN AUX ÉLÈVES										
		PROGRAMMES D'ÉTUDES CONSULTATION ET ÉLABORATION			MÉDIAS PÉDAGOGIQUES			PERFECTIONNEMENT PROF. ET DU PERSONNEL		
N°	DIVISION OU DISTRICT	MONTANT	%	PAR ÉLÈVE	MONTANT	%	PAR ÉLÈVE	MONTANT	%	PAR ÉLÈVE
1	WINNIPEG	1 668 692	0,8	55	3 830 960	1,8	126	901 739	0,4	30
2	ST. JAMES-ASSINIBOIA	606 552	1,2	68	781 331	1,5	87	177 508	0,3	20
3	ASSINIBOINE SOUTH	220 778	0,6	36	1 173 462	3,2	190	245 952	0,7	40
4	ST-BONIFACE	116 179	0,4	25	675 786	2,4	143	381 548	1,4	80
5	FORT GARRY	244 354	0,6	36	1 394 492	3,3	203	525 744	1,3	77
6	ST-VITAL	65 056	0,1	7	1 682 385	3,2	183	592 213	1,1	65
8	NORWOOD				170 914	2,4	169	25 586	0,4	25
9	RIVER EAST	479 452	0,7	38	2 385 135	3,4	188	476 033	0,7	37
10	SEVEN OAKS	180 267	0,3	20	983 316	1,9	112	327 062	0,6	37
11	LORD SELKIRK	124 824	0,5	27	402 588	1,5	86	117 546	0,4	25
12	TRANSCONA-SPRINGFIELD	480 008	1,1	61	779 764	1,7	99	407 174	0,9	52
13	AGASSIZ	1 547	0,0	1	350 803	2,0	117	114 449	0,7	38
14	RIVIÈRE SEINE	40 250	0,2	11	303 003	1,4	80	111 639	0,5	29
15	HANOVER	45 147	0,2	8	399 384	1,6	71	75 881	0,3	14
16	BOUNDARY				85 281	1,6	112	20 963	0,4	27
17	RIVIÈRE ROUGE				51 365	1,2	91	20 980	0,5	37
18	RHINELAND				142 495	1,8	97	36 340	0,5	25
19	MORRIS-MACDONALD				149 962	1,5	86	45 232	0,4	26
20	WHITE HORSE PLAIN				99 067	1,5	95	35 319	0,5	34
21	INTERLAKE	132 874	0,7	38	309 661	1,6	88	93 469	0,5	26
22	EVERGREEN	87 262	0,8	48	144 940	1,3	81	58 282	0,5	32
23	LAKESHORE	13 980	0,2	10	144 371	1,7	100	47 725	0,5	33
24	PORTAGE-LA-PRAIRIE	61 357	0,3	16	410 903	2,0	110	84 413	0,4	23
25	MIDLAND				126 396	1,4	81	41 139	0,4	26
26	GARDEN VALLEY				242 563	1,8	92	59 722	0,4	23
27	PEMBINA VALLEY	23 968	0,4	30	84 069	1,6	106	21 416	0,4	27
28	MOUNTAIN				80 769	1,4	91	27 461	0,5	31
29	TIGER HILLS				104 263	1,2	87	25 066	0,3	21
30	PINE CREEK				180 930	2,1	126	53 340	0,6	37
31	BEAUTIFUL PLAINS				138 314	1,5	82	46 369	0,5	28
32	TURTLE RIVER	19 256	0,3	21	82 717	1,3	90	26 451	0,4	29
33	DAUPHIN-CHRE	121 918	1,1	62	212 079	1,9	108	58 535	0,5	30
34	DUCK MOUNTAIN				66 353	1,3	84	25 957	0,5	33
35	SWAN VALLEY	44 337	0,4	23	205 623	1,6	106	61 530	0,5	32
36	INTERMOUNTAIN	38 012	0,5	34	103 613	1,5	92	69 848	1,0	62
37	PELLY TRAIL				104 502	1,7	102	21 910	0,3	21
38	BIRDTAIL RIVER	7 758	0,1	6	109 583	1,3	83	30 818	0,4	23
39	ROLLING RIVER	106 133	0,8	48	198 328	1,4	89	50 028	0,4	23
40	BRANDON	104 349	0,3	14	744 394	1,9	97	241 625	0,6	32
41	FORT LA BOSSE	26 305	0,2	15	141 087	1,2	81	33 881	0,3	19
42	SOURIS VALLEY	3 431	0,0	3	100 889	1,4	90	34 754	0,5	31
43	ANTLER RIVER				84 960	1,4	94	24 538	0,4	27
44	TURTLE MOUNTAIN	64 666	0,8	49	146 018	1,7	111	36 414	0,4	28
45	KELSEY	205 618	1,9	106	189 634	1,8	97	50 392	0,5	26
46	FLIN FLON	37 291	0,4	23	174 672	1,7	109	80 253	0,8	50
47	WESTERN	15 045	0,2	11	138 814	1,8	102	41 767	0,5	31
48	FRONTIER	416 172	0,8	76	919 044	1,7	169	398 337	0,8	73
49	D.S.F.M.	386 727	1,4	91	581 953	2,0	137	181 852	0,6	43
2264	CHURCHILL				39 140	2,1	193	6 778	0,4	33
2309	SNOW LAKE				42 238	2,0	146	10 535	0,5	36
2312	LYNN LAKE				20 241	1,1	86	6 157	0,3	26
2355	MYSTERY LAKE	2 744	0,0	1	783 154	3,4	221	64 146	0,3	18
2439	SPRAGUE CONSOLIDATED				19 778	1,9	132	8 324	0,8	56
2460	LEAF RAPIDS				25 032	1,0	80	9 494	0,4	30
3000	SOUTH WINNIPEG TECHNICAL	82 220	1,6	99	24 340	0,5	29	58 467	1,1	71
	PROVINCE	6 274 530	0,6	34	23 066 859	2,0	125	6 830 101	0,6	37
2155	PINE FALLS				15 631	1,5	126	3 114	0,3	25
2408	WHITESHELL				34 256	1,4	112	9 994	0,4	33

FONCTION 600 : (SUITE)										
		ORIENTATION ET CONSULTATION			SERVICES DE SANTÉ ET PRÉSENCES			SERVICES D'ALIMENTATION		
N°	DIVISION OU DISTRICT	MONTANT	%	PAR ÉLÈVE	MONTANT	%	PAR ÉLÈVE	MONTANT	%	PAR ÉLÈVE
1	WINNIPEG	4 383 809	2,1	145	307 739	0,1	10	1 070 081	0,5	35
2	ST. JAMES-ASSINIBOIA	1 124 455	2,2	126				17 452	0,0	2
3	ASSINIBOINE SOUTH	715 241	1,9	116						
4	ST-BONIFACE	696 056	2,5	147						
5	FORT GARRY	1 013 997	2,4	148						
6	ST-VITAL	866 579	1,6	94				5 597	0,0	1
8	NORWOOD	175 546	2,5	173	1 730	0,0	2			
9	RIVER EAST	933 744	1,3	73	37 615	0,1	3	237 326	0,3	19
10	SEVEN OAKS	1 286 633	2,5	146						
11	LORD SELKIRK	345 684	1,3	74				139 141	0,5	30
12	TRANSCONA-SPRINGFIELD	716 439	1,6	91				2 760	0,0	0
13	AGASSIZ	211 236	1,2	71						
14	RIVIÈRE SEINE	496 645	2,4	131						
15	HANOVER	240 413	0,9	43						
16	BOUNDARY	53 450	1,0	70				29 875	0,6	39
17	RIVIÈRE ROUGE	117 515	2,8	208						
18	RHINELAND	68 121	0,9	46						
19	MORRIS-MACDONALD	159 255	1,5	92						
20	WHITE HORSE PLAIN	101 765	1,5	98						
21	INTERLAKE	388 908	2,0	110						
22	EVERGREEN	163 821	1,4	91						
23	LAKESHORE	87 162	1,0	60						
24	PORTAGE-LA-PRAIRIE	349 319	1,7	94	43 473	0,2	12			
25	MIDLAND	79 634	0,9	51	723	0,0	0			
26	GARDEN VALLEY	236 205	1,8	90						
27	PEMBINA VALLEY	53 028	1,0	67						
28	MOUNTAIN	56 198	1,0	63						
29	TIGER HILLS	64 036	0,8	54						
30	PINE CREEK	106 872	1,3	74	213	0,0	0			
31	BEAUTIFUL PLAINS	92 161	1,0	55						
32	TURTLE RIVER	121 307	1,9	132	31 860	0,5	35	4 043	0,1	4
33	DAUPHIN-OCBRE	264 343	2,3	135	15 155	0,1	8	120 925	1,1	62
34	DUCK MOUNTAIN	63 154	1,2	80						
35	SWAN VALLEY	101 775	0,8	52						
36	INTERMOUNTAIN	121 701	1,7	108						
37	PELLY TRAIL	57 847	0,9	56						
38	BIRDTAIL RIVER	98 154	1,2	74	6 267	0,1	5			
39	ROLLING RIVER	141 602	1,0	64	1 110	0,0	0			
40	BRANDON	976 549	2,5	128	13 995	0,0	2	11 000	0,0	1
41	FORT LA BOSSE	90 911	0,8	52	1 710	0,0	1			
42	SOURIS VALLEY	73 908	1,0	66						
43	ANTLER RIVER	65 658	1,0	73						
44	TURTLE MOUNTAIN	117 592	1,4	90						
45	KELSEY	226 416	2,1	116	14 306	0,1	7			
46	FLIN FLON	187 768	1,8	118				18 811	0,2	12
47	WESTERN	134 720	1,7	99				79 338	1,0	58
48	FRONTIER	328 011	0,6	60	63 317	0,1	12	453 125	0,9	83
49	D.S.F.M.	667 403	2,3	157						
2264	CHURCHILL	33 831	1,8	167						
2309	SNOW LAKE									
2312	LYNN LAKE									
2355	MYSTERY LAKE	430 143	1,9	121	1 911	0,0	1			
2439	SPRAGUE CONSOLIDATED	6 022	0,6	40						
2460	LEAF RAPIDS	30 575	1,2	97						
3000	SOUTH WINNIPEG TECHNICAL	257 768	5,1	311						
	PROVINCE	19 981 085	1,8	108	541 124	0,0	3	2 189 474	0,2	12
2155	PINE FALLS	11 453	1,1	92						
2408	WHITESHELL	76 574	3,2	250						

FONCTION 600 : (SUITE)				
AUTRE				
N°	DIVISION OU DISTRICT	MONTANT	%	PAR ÉLÈVE
1	WINNIPEG	450 693	0,2	15
2	ST. JAMES-ASSINIBOIA	77 826	0,1	9
3	ASSINIBOINE SOUTH	102 643	0,3	17
4	ST-BONIFACE	82 513	0,3	17
5	FORT GARRY	348 141	0,8	51
6	ST-VITAL	42 669	0,1	5
8	NORWOOD	10 957	0,2	11
9	RIVER EAST	14 056	0,0	1
10	SEVEN OAKS	62 455	0,1	7
11	LORD SELKIRK	10 101	0,0	2
12	TRANSCONA-SPRINGFIELD	93 264	0,2	12
13	AGASSIZ	16 052	0,1	5
14	RIVIÈRE SEINE	29 874	0,1	8
15	HANOVER	33 702	0,1	6
16	BOUNDARY	5 521	0,1	7
17	RIVIÈRE ROUGE	2 442	0,1	4
18	RHINELAND	23 183	0,3	16
19	MORRIS-MACDONALD			
20	WHITE HORSE PLAIN			
21	INTERLAKE	38 327	0,2	11
22	EVERGREEN	2 139	0,0	1
23	LAKESHORE	7 402	0,1	5
24	PORTAGE-LA-PRAIRIE	41 338	0,2	11
25	MIDLAND	8 814	0,1	6
26	GARDEN VALLEY	22 196	0,2	8
27	PEMBINA VALLEY	10 556	0,2	13
28	MOUNTAIN			
29	TIGER HILLS	8 469	0,1	7
30	PINE CREEK	10 262	0,1	7
31	BEAUTIFUL PLAINS	15 701	0,2	9
32	TURTLE RIVER	5 336	0,1	6
33	DAUPHIN-CHRE	13 948	0,1	7
34	DUCK MOUNTAIN	32 967	0,6	42
35	SWAN VALLEY	7 440	0,1	4
36	INTERMOUNTAIN	31 668	0,5	28
37	PELLY TRAIL	7 227	0,1	7
38	BIRDTAIL RIVER	10 204	0,1	8
39	ROLLING RIVER	22 043	0,2	10
40	BRANDON	33 315	0,1	4
41	FORT LA BOSSE	9 123	0,1	5
42	SOURIS VALLEY	17 331	0,2	15
43	ANTLER RIVER	10 202	0,2	11
44	TURTLE MOUNTAIN	7 730	0,1	6
45	KELSEY	523	0,0	0
46	FLIN FLON	41 272	0,4	26
47	WESTERN	5 951	0,1	4
48	FRONTIER	29 054	0,1	5
49	D.S.F.M.	19 624	0,1	5
2264	CHURCHILL			
2309	SNOW LAKE	3 714	0,2	13
2312	LYNN LAKE			
2355	MYSTERY LAKE	11 099	0,0	3
2439	SPRAGUE CONSOLIDATED			
2460	LEAF RAPIDS	4 442	0,2	14
3000	SOUTH WINNIPEG TECHNICAL			
	PROVINCE	1 895 509	0,2	10
2155	PINE FALLS			
2408	WHITESHELL	7 029	0,3	23

		FONCTION 700 : TRANSPORT DES ÉLÈVES					
N°	DIVISION OU DISTRICT	ADMINISTRATION		ENSEIGNEMENT ORDINAIRE		INDEMNITÉS DE TRANSPORT	
		MONTANT	%	MONTANT	%	MONTANT	%
1	WINNIPEG	175 413	0,1	2 051 625	1,0		
2	ST. JAMES-ASSINIBOIA	54 838	0,1	643 786	1,2	11 668	0,0
3	ASSINIBOINE SOUTH	43 756	0,1	419 427	1,1	4 065	0,0
4	ST-BONIFACE	97 311	0,3	302 598	1,1		
5	FORT GARRY	93 572	0,2	392 214	0,9	8 368	0,0
6	ST-VITAL	67 479	0,1	636 839	1,2	3 284	0,0
8	NORWOOD	28 139	0,4	77 555	1,1	21 519	0,3
9	RIVER EAST	202 253	0,3	1 531 517	2,2	6 190	0,0
10	SEVEN OAKS	151 102	0,3	1 374 242	2,6		
11	LORD SELKIRK	111 745	0,4	1 269 569	4,7	7 132	0,0
12	TRANSCONA-SPRINGFIELD	206 702	0,5	1 583 044	3,5	18 665	0,0
13	AGASSIZ	55 555	0,3	1 224 135	7,0	15 244	0,1
14	RIVIÈRE SEINE	105 966	0,5	1 438 277	6,8	7 030	0,0
15	HANOVER	63 972	0,2	1 380 741	5,4	5 534	0,0
16	BOUNDARY	28 623	0,5	480 615	9,0	3 174	0,1
17	RIVIÈRE ROUGE	40 869	1,0	475 175	11,5	5 425	0,1
18	RHINELAND	30 533	0,4	547 694	6,8	1 031	0,0
19	MORRIS-MACDONALD	27 084	0,3	718 313	7,0	15 236	0,1
20	WHITE HORSE PLAIN	25 480	0,4	356 860	5,3		
21	INTERLAKE	82 792	0,4	1 294 278	6,7	9 562	0,0
22	EVERGREEN	69 114	0,6	733 295	6,4	719	0,0
23	LAKESHORE	30 488	0,3	945 769	10,8	311	0,0
24	PORTAGE-LA-PRAIRIE	40 474	0,2	619 987	3,0	1 022	0,0
25	MIDLAND	33 313	0,4	720 749	7,8	2 305	0,0
26	GARDEN VALLEY	75 024	0,6	476 532	3,6	10 924	0,1
27	PEMBINA VALLEY	41 981	0,8	500 473	9,2		
28	MOUNTAIN	43 729	0,8	416 910	7,4		
29	TIGER HILLS	13 181	0,2	566 768	6,8		
30	PINE CREEK	23 659	0,3	812 068	9,5		
31	BEAUTIFUL PLAINS	46 829	0,5	574 989	6,2	3 289	0,0
32	TURTLE RIVER	38 143	0,6	639 570	10,2	420	0,0
33	DAUPHIN-OCBRE	48 898	0,4	534 923	4,7		
34	DUCK MOUNTAIN	22 329	0,4	500 907	9,7	14 998	0,3
35	SWAN VALLEY	74 914	0,6	1 015 577	8,1	904	0,0
36	INTERMOUNTAIN	47 489	0,7	735 582	10,5	7 951	0,1
37	PELLY TRAIL	34 918	0,6	684 898	10,9	(48)	(0,0)
38	BIRDTAIL RIVER	37 729	0,4	834 103	9,9	897	0,0
39	ROLLING RIVER	54 534	0,4	961 223	7,0	12 176	0,1
40	BRANDON	65 613	0,2	884 043	2,3		
41	FORT LA BOSSE	47 704	0,4	860 448	7,5		
42	SOURIS VALLEY	21 761	0,3	569 309	8,0	2 267	0,0
43	ANTLER RIVER	29 599	0,5	552 248	8,8	1 035	0,0
44	TURTLE MOUNTAIN	12 087	0,1	644 351	7,7		
45	KELSEY	61 713	0,6	247 290	2,3	5 704	0,1
46	FLIN FLON			141 026	1,4	195	0,0
47	WESTERN	5 084	0,1	292 043	3,8	945	0,0
48	FRONTIER	71 760	0,1	2 258 359	4,3	45 915	0,1
49	D.S.F.M.	80 865	0,3	1 398 875	4,9	144 719	0,5
2264	CHURCHILL	11 773	0,6	42 187	2,3		
2309	SNOW LAKE			26 420	1,3		
2312	LYNN LAKE						
2355	MYSTERY LAKE			30 522	0,1	7 475	0,0
2439	SPRAGUE CONSOLIDATED			84 155	8,3		
2460	LEAF RAPIDS						
3000	SOUTH WINNIPEG TECHNICAL						
	PROVINCE	2 877 889	0,3	38 504 103	3,4	407 250	0,0
2155	PINE FALLS						
2408	WHITESHELL			2 973	0,1		

		FONCTION 700 : (SUITE)			
N°	DIVISION OU DISTRICT	ÉLÈVES EN PENSION OU DORTOIRS		AUTRE	
		MONTANT	%	MONTANT	%
1	WINNIPEG			151 763	0,1
2	ST. JAMES-ASSINIBOIA				
3	ASSINIBOINE SOUTH			1 450	0,0
4	ST-BONIFACE			19 008	0,1
5	FORT GARRY			100 090	0,2
6	ST-VITAL			66 250	0,1
8	NORWOOD			4 804	0,1
9	RIVER EAST			5 101	0,0
10	SEVEN OAKS			100 197	0,2
11	LORD SELKIRK			69 183	0,3
12	TRANSCONA-SPRINGFIELD			56 044	0,1
13	AGASSIZ				
14	RIVIÈRE SEINE			42 664	0,2
15	HANOVER			25 960	0,1
16	BOUNDARY			9 684	0,2
17	RIVIÈRE ROUGE			1 298	0,0
18	RHINELAND			4 405	0,1
19	MORRIS-MACDONALD			18 709	0,2
20	WHITE HORSE PLAIN	17 660	0,3	12 285	0,2
21	INTERLAKE			36 817	0,2
22	EVERGREEN			34 862	0,3
23	LAKESHORE				
24	PORTAGE-LA-PRAIRIE			950	0,0
25	MIDLAND			14 182	0,2
26	GARDEN VALLEY			(1 572)	(0,0)
27	PEMBINA VALLEY			6 000	0,1
28	MOUNTAIN				
29	TIGER HILLS			8 890	0,1
30	PINE CREEK			10 359	0,1
31	BEAUTIFUL PLAINS			48 023	0,5
32	TURTLE RIVER			21 184	0,3
33	DAUPHIN-OCHRE			727	0,0
34	DUCK MOUNTAIN				
35	SWAN VALLEY			16 891	0,1
36	INTERMOUNTAIN			54 814	0,8
37	PELLY TRAIL			1 268	0,0
38	BIRDTAIL RIVER	2 400	0,0	31 471	0,4
39	ROLLING RIVER	1 440	0,0	34 469	0,3
40	BRANDON			46 787	0,1
41	FORT LA BOSSE			24 652	0,2
42	SOURIS VALLEY			1 873	0,0
43	ANTLER RIVER	5 280	0,1	1 951	0,0
44	TURTLE MOUNTAIN	8 000	0,1	7 646	0,1
45	KELSEY			31 838	0,3
46	FLIN FLON			39 910	0,4
47	WESTERN			29 917	0,4
48	FRONTIER	1 713 325	3,2	273 420	0,5
49	D.S.F.M.			83 770	0,3
2264	CHURCHILL			11 684	0,6
2309	SNOW LAKE			16 142	0,8
2312	LYNN LAKE			5 509	0,3
2355	MYSTERY LAKE			46 949	0,2
2439	SPRAGUE CONSOLIDATED			6 317	0,6
2460	LEAF RAPIDS			16 410	0,6
3000	SOUTH WINNIPEG TECHNICAL				
	PROVINCE	1 748 105	0,2	1 653 005	0,1
2155	PINE FALLS			8 447	0,8
2408	WHITESHELL	2 080	0,1	12 841	0,5

		FONCTION 800 : FONCTIONNEMENT ET ENTRETIEN					
		ADMINISTRATION ET AUTRE		DES BÂTIMENTS SCOLAIRES			
N°	DIVISION OU DISTRICT			ENTRETIEN		REPLACEMENT	
		MONTANT	%	MONTANT	%	MONTANT	%
1	WINNIPEG	1 986 642	0,9	17 355 513	8,2	6 526 545	3,1
2	ST. JAMES-ASSINIBOIA	267 252	0,5	4 078 072	7,9	748 227	1,4
3	ASSINIBOINE SOUTH	213 904	0,6	3 382 527	9,1	184 512	0,5
4	ST-BONIFACE	131 385	0,5	2 938 300	10,4	117 721	0,4
5	FORT GARRY	234 804	0,6	3 193 411	7,6	320 374	0,8
6	ST-VITAL	247 232	0,5	5 214 500	9,9	160 101	0,3
8	NORWOOD	81 705	1,2	838 014	11,8	53 276	0,8
9	RIVER EAST	367 055	0,5	6 173 279	8,7	228 811	0,3
10	SEVEN OAKS	385 197	0,7	5 230 243	10,0	182 209	0,3
11	LORD SELKIRK	109 534	0,4	2 584 856	9,5	133 056	0,5
12	TRANSCONA-SPRINGFIELD	151 473	0,3	3 918 138	8,7	152 167	0,3
13	AGASSIZ	59 800	0,3	1 527 216	8,8	112 054	0,6
14	RIVIÈRE SEINE	73 109	0,3	1 891 534	9,0	142 398	0,7
15	HANOVER	63 306	0,2	2 425 597	9,5	105 228	0,4
16	BOUNDARY	25 979	0,5	534 929	10,0	33 736	0,6
17	RIVIÈRE ROUGE	42 275	1,0	272 339	6,6	44 906	1,1
18	RHINELAND	61 596	0,8	607 012	7,6	48 079	0,6
19	MORRIS-MACDONALD	27 084	0,3	945 665	9,2	291 362	2,8
20	WHITE HORSE PLAIN	25 076	0,4	491 024	7,3	54 672	0,8
21	INTERLAKE	73 399	0,4	1 618 205	8,4	342 620	1,8
22	EVERGREEN	45 863	0,4	1 146 738	10,0	251 929	2,2
23	LAKESHORE	35 726	0,4	792 631	9,1	87 659	1,0
24	PORTAGE-LA-PRAIRIE	132 580	0,6	2 271 513	10,9	104 532	0,5
25	MIDLAND	27 285	0,3	772 674	8,4	96 014	1,0
26	GARDEN VALLEY	57 850	0,4	1 152 980	8,7	51 192	0,4
27	PEMBINA VALLEY	42 608	0,8	482 148	8,9	147 017	2,7
28	MOUNTAIN	78 197	1,4	402 268	7,1	37 364	0,7
29	TIGER HILLS	53 211	0,6	731 760	8,7	179 343	2,1
30	PINE CREEK	49 767	0,6	658 140	7,7	88 397	1,0
31	BEAUTIFUL PLAINS	49 173	0,5	837 233	9,0	142 349	1,5
32	TURTLE RIVER	33 244	0,5	558 151	8,9	99 793	1,6
33	DAUPHIN-OCBRE	48 327	0,4	1 084 981	9,6	100 775	0,9
34	DUCK MOUNTAIN	33 564	0,6	597 518	11,5	51 358	1,0
35	SWAN VALLEY	78 845	0,6	1 150 173	9,2	120 872	1,0
36	INTERMOUNTAIN	55 859	0,8	760 473	10,9	38 809	0,6
37	PELLY TRAIL	32 410	0,5	531 136	8,5	69 413	1,1
38	BIRDTAIL RIVER	39 321	0,5	801 969	9,5	42 479	0,5
39	ROLLING RIVER	55 376	0,4	1 301 805	9,5	100 872	0,7
40	BRANDON	122 361	0,3	3 280 038	8,4	223 764	0,6
41	FORT LA BOSSE	59 643	0,5	1 026 713	8,9	189 866	1,7
42	SOURIS VALLEY	13 088	0,2	556 219	7,9	88 161	1,2
43	ANTLER RIVER	28 129	0,4	505 470	8,1	72 175	1,2
44	TURTLE MOUNTAIN	84 446	1,0	565 035	6,7	117 061	1,4
45	KELSEY	88 687	0,8	1 155 374	10,8	35 407	0,3
46	FLIN FLON	64 347	0,6	1 104 820	10,7	125 878	1,2
47	WESTERN	69 056	0,9	697 753	9,0	134 967	1,7
48	FRONTIER	66 116	0,1	7 689 365	14,6	1 344 137	2,5
49	D.S.F.M.	112 460	0,4	2 320 308	8,1	378 410	1,3
2264	CHURCHILL			271 013	14,7	42 294	2,3
2309	SNOW LAKE			289 470	14,0	8 486	0,4
2312	LYNN LAKE			244 948	13,6	15 482	0,9
2355	MYSTERY LAKE	121 723	0,5	2 428 723	10,7	58 688	0,3
2439	SPRAGUE CONSOLIDATED			102 290	10,1	12 699	1,3
2460	LEAF RAPIDS			292 325	11,3	8 629	0,3
3000	SOUTH WINNIPEG TECHNICAL			555 748	10,9	22 252	0,4
	PROVINCE	6 407 069	0,6	104 340 277	9,2	14 670 578	1,3
2155	PINE FALLS			91 301	8,6	18 879	1,8
2408	WHITESHELL	60 905	2,5	265 200	11,1	532	0,0

		FONCTION 800 : (SUITE)			
N°	DIVISION OU DISTRICT	AUTRES BÂTIMENTS		ENTRETIEN DE TERRAIN	
		MONTANT	%	MONTANT	%
1	WINNIPEG	1 406 944	0,7	445 441	0,2
2	ST. JAMES-ASSINIBOIA	349 052	0,7	209 496	0,4
3	ASSINIBOINE SOUTH	91 305	0,2	55 692	0,1
4	ST-BONIFACE	142 182	0,5		
5	FORT GARRY	238 656	0,6	81 025	0,2
6	ST-VITAL	45 200	0,1	322 618	0,6
8	NORWOOD	10 973	0,2	32 022	0,5
9	RIVER EAST	113 155	0,2	112 436	0,2
10	SEVEN OAKS	142 690	0,3	95 600	0,2
11	LORD SELKIRK	105 577	0,4	8 728	0,0
12	TRANSCONA-SPRINGFIELD	90 980	0,2	77 990	0,2
13	AGASSIZ	46 111	0,3	15 970	0,1
14	RIVIÈRE SEINE	30 143	0,1	27 110	0,1
15	HANOVER	58 804	0,2	40 028	0,2
16	BOUNDARY	14 358	0,3	5 151	0,1
17	RIVIÈRE ROUGE	10 576	0,3	2 530	0,1
18	RHINELAND	110 753	1,4	9 636	0,1
19	MORRIS-MACDONALD	33 902	0,3		
20	WHITE HORSE PLAIN	59 915	0,9	8 874	0,1
21	INTERLAKE	92 579	0,5	63 201	0,3
22	EVERGREEN	40 758	0,4	7 285	0,1
23	LAKESHORE	27 333	0,3	601	0,0
24	PORTAGE-LA-PRAIRIE	55 591	0,3	39 269	0,2
25	MIDLAND	24 448	0,3	16 255	0,2
26	GARDEN VALLEY	14 842	0,1	17 316	0,1
27	PEMBINA VALLEY	27 666	0,5	23 073	0,4
28	MOUNTAIN	28 983	0,5	10 287	0,2
29	TIGER HILLS	17 459	0,2	19 032	0,2
30	PINE CREEK	23 622	0,3	12 146	0,1
31	BEAUTIFUL PLAINS	34 965	0,4	9 534	0,1
32	TURTLE RIVER	19 324	0,3	19 880	0,3
33	DAUPHIN-OCBRE	46 153	0,4	16 344	0,1
34	DUCK MOUNTAIN	21 755	0,4	1 851	0,0
35	SWAN VALLEY	72 345	0,6	39 794	0,3
36	INTERMOUNTAIN	16 962	0,2		
37	PELLY TRAIL	6 667	0,1	1 783	0,0
38	BIRDTAIL RIVER	18 448	0,2	31 085	0,4
39	ROLLING RIVER	28 457	0,2		
40	BRANDON	144 470	0,4	76 651	0,2
41	FORT LA BOSSE	43 200	0,4	26 203	0,2
42	SOURIS VALLEY	14 749	0,2		
43	ANTLER RIVER	4 416	0,1	10 949	0,2
44	TURTLE MOUNTAIN	79 262	0,9	7 991	0,1
45	KELSEY	30 331	0,3	332	0,0
46	FLIN FLON	58 445	0,6	53 576	0,5
47	WESTERN	9 227	0,1	8 868	0,1
48	FRONTIER	1 582 105	3,0	24 906	0,0
49	D.S.F.M.	104 891	0,4	120 911	0,4
2264	CHURCHILL			3 118	0,2
2309	SNOW LAKE	5 290	0,3		
2312	LYNN LAKE			11 231	0,6
2355	MYSTERY LAKE	129 870	0,6	77 492	0,3
2439	SPRAGUE CONSOLIDATED			2 618	0,3
2460	LEAF RAPIDS	146 011	5,6	389	0,0
3000	SOUTH WINNIPEG TECHNICAL			38 930	0,8
	PROVINCE	6 071 900	0,5	2 343 248	0,2
2155	PINE FALLS			7 457	0,7
2408	WHITESHELL	19 093	0,8	4 503	0,2

FUNCTION 900 : IMPÔTS							
N°	DIVISION OU DISTRICT	SERVICE DE LA DETTE		TAXE DESTINÉE À LA SANTÉ ET À L'ÉDUCATION		TRANSFERTS INTERFONDS *	
		MONTANT	%	MONTANT	%	MONTANT	%
1	WINNIPEG	389 820	0,2	3 751 614	1,8	1 523 145	0,7
2	ST. JAMES-ASSINIBOIA	53 783	0,1	900 513	1,7	(19 774)	(0,0)
3	ASSINIBOINE SOUTH	23 072	0,1	657 859	1,8	50 824	0,1
4	ST-BONIFACE	44 899	0,2	495 908	1,8	169 883	0,6
5	FORT GARRY	80 279	0,2	738 340	1,8	228 576	0,5
6	ST-VITAL	76 155	0,1	892 912	1,7	253 447	0,5
8	NORWOOD	30 374	0,4	117 056	1,7	270 077	3,8
9	RIVER EAST			1 252 991	1,8	365 862	0,5
10	SEVEN OAKS	47 264	0,1	896 482	1,7	751 278	1,4
11	LORD SELKIRK	102 831	0,4	473 277	1,7	240 399	0,9
12	TRANSCONA-SPRINGFIELD	82 487	0,2	807 595	1,8	428 522	1,0
13	AGASSIZ	49 976	0,3	275 823	1,6	206 097	1,2
14	RIVIÈRE SEINE	25 999	0,1	359 746	1,7	212 244	1,0
15	HANOVER	50 730	0,2	442 480	1,7	274 533	1,1
16	BOUNDARY	16 168	0,3	86 157	1,6	77 905	1,5
17	RIVIÈRE ROUGE	11 716	0,3	58 485	1,4	238 033	5,8
18	RHINELAND	39 727	0,5	126 378	1,6	85 567	1,1
19	MORRIS-MACDONALD	48 732	0,5	165 751	1,6	122 160	1,2
20	WHITE HORSE PLAIN	44 157	0,7	114 870	1,7	1 328	0,0
21	INTERLAKE	40 315	0,2	314 670	1,6	180 879	0,9
22	EVERGREEN	35 149	0,3	179 659	1,6	168 010	1,5
23	LAKESHORE	34 534	0,4	150 813	1,7	155 544	1,8
24	PORTAGE-LA-PRAIRIE	4 202	0,0	353 839	1,7	270 710	1,3
25	MIDLAND	16 818	0,2	150 276	1,6	152 832	1,7
26	GARDEN VALLEY	16 324	0,1	232 349	1,8	125 826	0,9
27	PEMBINA VALLEY	12 125	0,2	83 144	1,5	109 001	2,0
28	MOUNTAIN	6 444	0,1	95 991	1,7	81 776	1,4
29	TIGER HILLS	18 250	0,2	132 681	1,6	104 570	1,2
30	PINE CREEK	4 506	0,1	139 810	1,6	213 572	2,5
31	BEAUTIFUL PLAINS	7 969	0,1	153 265	1,7	276 541	3,0
32	TURTLE RIVER	921	0,0	94 480	1,5	248 889	4,0
33	DAUPHIN-CHRE	8 902	0,1	185 297	1,6	114 960	1,0
34	DUCK MOUNTAIN	15 645	0,3	79 644	1,5	107 912	2,1
35	SWAN VALLEY	1 913	0,0	201 872	1,6	157 967	1,3
36	INTERMOUNTAIN	7 260	0,1	111 749	1,6	141 786	2,0
37	PELLY TRAIL	6 694	0,1	94 487	1,5		
38	BIRDTAIL RIVER	9 782	0,1	131 123	1,6	258 545	3,1
39	ROLLING RIVER	49 515	0,4	227 013	1,7	208 354	1,5
40	BRANDON	59 411	0,2	702 921	1,8	113 551	0,3
41	FORT LA BOSSE	60 092	0,5	185 294	1,6	185 383	1,6
42	SOURIS VALLEY	24 614	0,3	115 879	1,6	251 364	3,5
43	ANTLER RIVER	7 471	0,1	98 659	1,6	254 478	4,1
44	TURTLE MOUNTAIN	21 076	0,3	138 290	1,6	122 063	1,5
45	KELSEY	47 256	0,4	187 308	1,8	169	0,0
46	FLIN FLON	33 904	0,3	170 129	1,6	76 397	0,7
47	WESTERN	12 405	0,2	129 920	1,7	143 870	1,9
48	FRONTIER	40 489	0,1	758 214	1,4	188 032	0,4
49	D.S.F.M.	65 800	0,2	479 394	1,7	126 857	0,4
2264	CHURCHILL	16 065	0,9	13 594	0,7		
2309	SNOW LAKE	363	0,0	29 884	1,4	35 917	1,7
2312	LYNN LAKE	904	0,1	5 436	0,3		
2355	MYSTERY LAKE	103 692	0,5	397 878	1,8	220 154	1,0
2439	SPRAGUE CONSOLIDATED	1 641	0,2			20 505	2,0
2460	LEAF RAPIDS	2 233	0,1	41 750	1,6		
3000	SOUTH WINNIPEG TECHNICAL	8 697	0,2	81 322	1,6	61 793	1,2
	PROVINCE	2 021 551	0,2	19 262 271	1,7	10 358 313	0,9
2155	PINE FALLS						
2408	WHITESHELL	123	0,0	15 049	0,6		

* TRANSFERTS NETS AU FONDS D'AIDE EN CAPITAL (OU DE CELUI-CI) D'UNE DIVISION OU D'UN DISTRICT SCOLAIRE.

ANALYSE DES DÉPENSES DE TRANSPORT
CHIFFRES RÉELS DU FONDS D'ADMINISTRATION GÉNÉRALE 1997-1998

		TRANSPORT ORDINAIRE (PROGRAMME 720)						
N°	DIVISION OU DISTRICT	MONTANT	ÉLÈVES	PAR ÉLÈVE	TOTAL DES KILOMÈTRES (PARCOURS)	COÛT PAR KM	KILOMÈTRES EN CHARGE	COÛT PAR KM
1	WINNIPEG	2 051 625	1 703	1 205	979 321	2,09	580 852	3,53
2	ST. JAMES-ASSINIBOIA	643 786	2 085	309	344 064	1,87	269 568	2,39
3	ASSINIBOINE SOUTH	419 427	675	621	170 714	2,46	106 051	3,95
4	ST-BONIFACE	302 598	858	353	123 045	2,46	76 635	3,95
5	FORT GARRY	392 214	873	449	134 758	2,91	87 766	4,47
6	ST-VITAL	636 839	1 133	562	327 709	1,94	181 170	3,52
8	NORWOOD	77 555	171	454	22 481	3,45	19 351	4,01
9	RIVER EAST	1 531 517	2 917	525	774 540	1,98	401 015	3,82
10	SEVEN OAKS	1 374 242	2 919	471	493 824	2,78	364 224	3,77
11	LORD SELKIRK	1 269 569	3 092	411	941 046	1,35	644 771	1,97
12	TRANSCONA-SPRINGFIELD	1 583 044	2 812	563	1 166 932	1,36	780 241	2,03
13	AGASSIZ	1 224 135	1 996	613	1 259 502	0,97	835 822	1,46
14	RIVIÈRE SEINE	1 438 277	2 015	714	1 321 498	1,09	905 226	1,59
15	HANOVER	1 380 741	3 640	379	1 089 156	1,27	737 922	1,87
16	BOUNDARY	480 615	565	851	572 666	0,84	379 064	1,27
17	RIVIÈRE ROUGE	475 175	848	560	591 379	0,80	411 845	1,15
18	RHINELAND	547 694	744	736	406 984	1,35	303 782	1,80
19	MORRIS-MACDONALD	718 313	1 066	674	752 540	0,95	543 081	1,32
20	WHITE HORSE PLAIN	356 860	657	543	438 242	0,81	261 734	1,36
21	INTERLAKE	1 294 278	2 058	629	1 129 930	1,15	709 118	1,83
22	EVERGREEN	733 295	1 264	580	649 026	1,13	487 469	1,50
23	LAKESHORE	945 769	1 033	916	1 192 057	0,79	710 279	1,33
24	PORTAGE-LA-PRAIRIE	619 987	1 049	591	652 698	0,95	419 729	1,48
25	MIDLAND	720 749	1 011	713	797 089	0,90	525 382	1,37
26	GARDEN VALLEY	476 532	1 223	390	370 818	1,29	246 834	1,93
27	PEMBINA VALLEY	500 473	562	891	636 500	0,79	428 640	1,17
28	MOUNTAIN	416 910	526	793	494 950	0,84	319 162	1,31
29	TIGER HILLS	566 768	667	850	693 500	0,82	480 700	1,18
30	PINE CREEK	812 068	956	849	1 007 793	0,81	637 282	1,27
31	BEAUTIFUL PLAINS	574 989	904	636	728 474	0,79	488 960	1,18
32	TURTLE RIVER	639 570	633	1 010	790 258	0,81	543 152	1,18
33	DAUPHIN-OCBRE	534 923	713	751	414 599	1,29	382 091	1,40
34	DUCK MOUNTAIN	500 907	557	899	440 000	1,14	376 800	1,33
35	SWAN VALLEY	1 015 577	1 414	718	908 374	1,12	719 272	1,41
36	INTERMOUNTAIN	735 582	786	936	697 249	1,05	638 059	1,15
37	PELLY TRAIL	684 898	603	1 136	742 938	0,92	494 494	1,39
38	BIRDTAIL RIVER	834 103	755	1 105	952 333	0,88	631 714	1,32
39	ROLLING RIVER	961 223	1 313	732	1 192 514	0,81	774 370	1,24
40	BRANDON	884 043	1 704	519	713 678	1,24	426 816	2,07
41	FORT LA BOSSE	860 448	937	918	1 071 139	0,80	769 986	1,12
42	SOURIS VALLEY	569 309	610	933	805 134	0,71	495 552	1,15
43	ANTLER RIVER	552 248	554	997	670 766	0,82	463 350	1,19
44	TURTLE MOUNTAIN	644 351	734	878	789 032	0,82	515 242	1,25
45	KELSEY	247 290	558	443	250 516	0,99	153 908	1,61
46	FLIN FLON	141 026	81	1 741	S/O		S/O	
47	WESTERN	292 043	629	464	263 213	1,11	165 902	1,76
48	FRONTIER	2 258 359	2 839	795	941 008	2,40	622 781	3,63
49	D.S.F.M.	1 398 875	2 228	628	1 088 614	1,29	683 787	2,05
2264	CHURCHILL	42 187	203	208	S/O		S/O	
2309	SNOW LAKE	26 420	5	5 284	14003		8 683	3,04
2312	LYNN LAKE							
2355	MYSTERY LAKE	30 522	S/O		S/O		S/O	
2439	SPRAGUE CONSOLIDATED	84 155	151	557	90 240	0,93	54 528	1,54
2460	LEAF RAPIDS							
3000	SOUTH WINNIPEG TECHNICAL							
	PROVINCE	38 504 103	60 029	641	33 084 841	1,16	22 264 163	1,73
2155	PINE FALLS							
2408	WHITESHELL	2 973	S/O		S/O		S/O	

ANALYSE DES DÉPENSES DE TRANSPORT (SUITE)
CHIFFRES RÉELS DU FONDS D'ADMINISTRATION GÉNÉRALE 1997-1998

		ADMINISTRATION, TRANSPORT ORDINAIRE ET AUTRE (PROGRAMMES 710, 720 ET 790)		
N°	DIVISION OU DISTRICT	MONTANT	TOTAL DES KILOMÈTRES (CARNET DE BORD)	COÛT PAR KM
1	WINNIPEG	2 378 801	979 321	2,43
2	ST. JAMES-ASSINIBOIA	698 624	435 648	1,60
3	ASSINIBOINE SOUTH	464 633	196 578	2,36
4	ST-BONIFACE	418 917	147 718	2,84
5	FORT GARRY	585 876	234 476	2,50
6	ST-VITAL	770 568	402 722	1,91
8	NORWOOD	110 498	31 109	3,55
9	RIVER EAST	1 738 871	774 540	2,25
10	SEVEN OAKS	1 625 541	672 216	2,42
11	LORD SELKIRK	1 450 497	1 018 226	1,42
12	TRANSCONA-SPRINGFIELD	1 845 790	1 244 332	1,48
13	AGASSIZ	1 279 690	1 267 300	1,01
14	RIVIÈRE SEINE	1 586 907	1 181 572	1,34
15	HANOVER	1 470 673	1 286 887	1,14
16	BOUNDARY	518 922	584 306	0,89
17	RIVIÈRE ROUGE	517 342	575 961	0,90
18	RHINELAND	582 632	435 880	1,34
19	MORRIS-MACDONALD	764 106	778 997	0,98
20	WHITE HORSE PLAIN	394 625	460 642	0,86
21	INTERLAKE	1 413 887	1 107 653	1,28
22	EVERGREEN	837 271	747 424	1,12
23	LAKESHORE	976 257	1 266 900	0,77
24	PORTAGE-LA-PRAIRIE	661 411	657 289	1,01
25	MIDLAND	768 244	1 032 122	0,74
26	GARDEN VALLEY	549 984	403 925	1,36
27	PEMBINA VALLEY	548 454	597 696	0,92
28	MOUNTAIN	460 639	483 090	0,95
29	TIGER HILLS	588 839	823 200	0,72
30	PINE CREEK	846 086	1 016 138	0,83
31	BEAUTIFUL PLAINS	669 841	714 342	0,94
32	TURTLE RIVER	698 897	842 689	0,83
33	DAUPHIN-CHRE	584 548	441 638	1,32
34	DUCK MOUNTAIN	523 236	411 656	1,27
35	SWAN VALLEY	1 107 382	881 356	1,26
36	INTERMOUNTAIN	837 885	745 569	1,12
37	PELLY TRAIL	721 084	742 938	0,97
38	BIRDTAIL RIVER	903 303	935 083	0,97
39	ROLLING RIVER	1 050 226	1 135 400	0,92
40	BRANDON	996 443	761 561	1,31
41	FORT LA BOSSE	932 804	1 002 827	0,93
42	SOURIS VALLEY	592 943	710 246	0,83
43	ANTLER RIVER	583 798	664 604	0,88
44	TURTLE MOUNTAIN	664 084	766 507	0,87
45	KELSEY	340 841	263 021	1,30
46	FLIN FLON	180 936	S/O	
47	WESTERN	327 044	263 213	1,24
48	FRONTIER	2 603 539	1 165 747	2,23
49	D.S.F.M.	1 563 510	S/O	
2264	CHURCHILL	65 644	S/O	
2309	SNOW LAKE	42 562	14 003	3,04
2312	LYNN LAKE	5 509	S/O	
2355	MYSTERY LAKE	77 471	S/O	
2439	SPRAGUE CONSOLIDATED	90 472	90 240	1,00
2460	LEAF RAPIDS	16 410	S/O	
3000	SOUTH WINNIPEG TECHNICAL			
	PROVINCE	43 034 997	33 396 508	1,29
2155	PINE FALLS	8 447	S/O	
2408	WHITESHELL	15 814	S/O	

ANALYSE DES DÉPENSES DE FONCTIONNEMENT ET D'ENTRETIEN POUR ÉDIFICES SCOLAIRES
CHIFFRES RÉELS DU FONDS D'ADMINISTRATION GÉNÉRALE 1997-1998

N°	DIVISION OU DISTRICT	ENTRETIEN		RÉPARATION ET REMPLACEMENT	
		MONTANT	COÛT PAR PIED CARRÉ	MONTANT	COÛT PAR PIED CARRÉ
1	WINNIPEG	17 355 513	3,56	6 526 545	1,34
2	ST. JAMES-ASSINIBOIA	4 078 072	2,73	748 227	0,50
3	ASSINIBOINE SOUTH	3 382 527	4,46	184 512	0,24
4	ST-BONIFACE	2 938 300	3,69	117 721	0,15
5	FORT GARRY	3 193 411	3,70	320 374	0,37
6	ST-VITAL	5 214 500	4,14	160 101	0,13
8	NORWOOD	838 014	4,36	53 276	0,28
9	RIVER EAST	6 173 279	3,99	228 811	0,15
10	SEVEN OAKS	5 230 243	4,90	182 209	0,17
11	LORD SELKIRK	2 584 856	4,14	133 056	0,21
12	TRANSCONA-SPRINGFIELD	3 918 138	3,35	152 167	0,13
13	AGASSIZ	1 527 216	4,23	112 054	0,31
14	RIVIÈRE SEINE	1 891 534	3,89	142 398	0,29
15	HANOVER	2 425 597	3,51	105 228	0,15
16	BOUNDARY	534 929	3,81	33 736	0,24
17	RIVIÈRE ROUGE	272 339	2,63	44 906	0,43
18	RHINELAND	607 012	3,14	48 079	0,25
19	MORRIS-MACDONALD	945 665	3,61	291 362	1,11
20	WHITE HORSE PLAIN	491 024	2,77	54 672	0,31
21	INTERLAKE	1 618 205	3,92	342 620	0,83
22	EVERGREEN	1 146 738	4,66	251 929	1,02
23	LAKESHORE	792 631	3,61	87 659	0,40
24	PORTAGE-LA-PRAIRIE	2 271 513	4,01	104 532	0,18
25	MIDLAND	772 674	3,42	96 014	0,42
26	GARDEN VALLEY	1 152 980	3,63	51 192	0,16
27	PEMBINA VALLEY	482 148	3,82	147 017	1,16
28	MOUNTAIN	402 268	2,56	37 364	0,24
29	TIGER HILLS	731 760	3,02	179 343	0,74
30	PINE CREEK	658 140	3,14	88 397	0,42
31	BEAUTIFUL PLAINS	837 233	3,52	142 349	0,60
32	TURTLE RIVER	558 151	2,42	99 793	0,43
33	DAUPHIN-OCBRE	1 084 981	2,16	100 775	0,20
34	DUCK MOUNTAIN	597 518	3,06	51 358	0,26
35	SWAN VALLEY	1 150 173	3,42	120 872	0,36
36	INTERMOUNTAIN	760 473	3,04	38 809	0,16
37	PELLY TRAIL	531 136	2,88	69 413	0,38
38	BIRDTAIL RIVER	801 969	3,40	42 479	0,18
39	ROLLING RIVER	1 301 805	4,06	100 872	0,31
40	BRANDON	3 280 038	3,17	223 764	0,22
41	FORT LA BOSSE	1 026 713	3,69	189 866	0,68
42	SOURIS VALLEY	556 219	3,45	88 161	0,55
43	ANTLER RIVER	505 470	3,22	72 175	0,46
44	TURTLE MOUNTAIN	565 035	2,94	117 061	0,61
45	KELSEY	1 155 374	3,41	35 407	0,10
46	FLIN FLON	1 104 820	4,97	125 878	0,57
47	WESTERN	697 753	3,86	134 967	0,75
48	FRONTIER	7 689 365	6,73	1 344 137	1,18
49	D.S.F.M.	2 320 308	3,83	378 410	0,62
2264	CHURCHILL	271 013	3,52	42 294	0,55
2309	SNOW LAKE	289 470	4,80	8 486	0,14
2312	LYNN LAKE	244 948	4,13	15 482	0,26
2355	MYSTERY LAKE	2 428 723	5,27	58 688	0,13
2439	SPRAGUE CONSOLIDATED	102 290	3,69	12 699	0,46
2460	LEAF RAPIDS	292 325	3,44	8 629	0,10
3000	SOUTH WINNIPEG TECHNICAL	555 748	6,35	22 252	0,25
	PROVINCE	104 340 277	3,80	14 670 578	0,53
2155	PINE FALLS	91 301	N/A	18 879	N/A
2408	WHITESHELL	265 200	N/A	532	N/A

ANALYSE DES DÉPENSES PAR OBJET
CHIFFRES RÉELS DU FONDS D'ADMINISTRATION GÉNÉRALE 1997-1998

OBJETS 680 ET 780 : DÉPENSES DE TECHNOLOGIE DE L'INFORMATION										
TECHNOLOGIE DE L'INFORMATION *										
SERVICES **										
ÉQUIPEMENT										
TOTAL										
N°	DIVISION OU DISTRICT	MONTANT	%	PAR ÉLÈVE	MONTANT	%	PAR ÉLÈVE	MONTANT	%	PAR ÉLÈVE
1	WINNIPEG	402 498	0,2	13	2 507 248	1,2	83	2 909 746	1,4	96
2	ST. JAMES-ASSINIBOIA	63 448	0,1	7	1 619 166	3,1	181	1 682 614	3,2	188
3	ASSINIBOINE SOUTH	49 013	0,1	8	533 527	1,4	86	582 540	1,6	94
4	ST-BONIFACE	57 604	0,2	12	651 799	2,3	137	709 403	2,5	150
5	FORT GARRY	108 240	0,3	16	818 808	2,0	119	927 048	2,2	135
6	ST-VITAL	34 067	0,1	4	788 847	1,5	86	822 914	1,6	90
8	NORWOOD	6 042	0,1	6	52 736	0,7	52	58 778	0,8	58
9	RIVER EAST	63 456	0,1	5	1 137 869	1,6	90	1 201 325	1,7	94
10	SEVEN OAKS	70 714	0,1	8	466 394	0,9	53	537 108	1,0	61
11	LORD SELKIRK	48 018	0,2	10	378 596	1,4	81	426 614	1,6	91
12	TRANSCONA-SPRINGFIELD	6 785	0,0	1	241 418	0,5	31	248 203	0,6	32
13	AGASSIZ	55 408	0,3	19	426 085	2,4	143	481 493	2,8	161
14	RIVIÈRE SEINE	32 060	0,2	8	109 131	0,5	29	141 191	0,7	37
15	HANOVER	93 401	0,4	17	496 440	1,9	89	589 841	2,3	105
16	BOUNDARY	3 753	0,1	5	59 056	1,1	77	62 809	1,2	82
17	RIVIÈRE ROUGE	9 040	0,2	16	10 521	0,3	19	19 560	0,5	35
18	RHINELAND	3 076	0,0	2	66 225	0,8	45	69 301	0,9	47
19	MORRIS-MACDONALD	6 267	0,1	4	89 106	0,9	51	95 373	0,9	55
20	WHITE HORSE PLAIN	17 798	0,3	17	10 192	0,2	10	27 990	0,4	27
21	INTERLAKE	77 552	0,4	22	299 585	1,6	85	377 137	2,0	107
22	EVERGREEN	36 213	0,3	20	329 171	2,9	183	365 384	3,2	203
23	LAKESHORE	46 298	0,5	32	97 105	1,1	67	143 403	1,6	99
24	PORTAGE-LA-PRAIRIE	52 351	0,3	14	258 437	1,2	69	310 788	1,5	83
25	MIDLAND	25 805	0,3	16	127 139	1,4	81	152 944	1,7	98
26	GARDEN VALLEY	21 481	0,2	8	240 628	1,8	91	262 109	2,0	100
27	PEMBINA VALLEY	34 324	0,6	43	62 304	1,1	78	96 628	1,8	121
28	MOUNTAIN	2 205	0,0	2	120 841	2,1	136	123 046	2,2	138
29	TIGER HILLS	7 548	0,1	6	263 400	3,1	221	270 948	3,2	227
30	PINE CREEK	6 443	0,1	4	117 110	1,4	81	123 553	1,4	86
31	BEAUTIFUL PLAINS	6 633	0,1	4	128 839	1,4	77	135 472	1,5	80
32	TURTLE RIVER	31 068	0,5	34	134 085	2,1	146	165 153	2,6	179
33	DAUPHIN-OCBRE	41 853	0,4	21	255 594	2,3	130	297 447	2,6	151
34	DUCK MOUNTAIN	4 628	0,1	6	32 131	0,6	41	36 759	0,7	47
35	SWAN VALLEY	8 830	0,1	5	362 325	2,9	186	371 155	3,0	191
36	INTERMOUNTAIN	19 528	0,3	17	99 102	1,4	88	118 630	1,7	105
37	PELLY TRAIL	43 491	0,7	42	97 952	1,6	95	141 443	2,3	138
38	BIRDTAIL RIVER	17 185	0,2	13	95 638	1,1	72	112 823	1,3	85
39	ROLLING RIVER	18 032	0,1	8	140 943	1,0	63	158 975	1,2	72
40	BRANDON	54 538	0,1	7	338 776	0,9	44	393 314	1,0	51
41	FORT LA BOSSE	9 401	0,1	5	406 627	3,5	233	416 028	3,6	238
42	SOURIS VALLEY	14 338	0,2	13	17 885	0,3	16	32 223	0,5	29
43	ANTLER RIVER	6 870	0,1	8	125 806	2,0	139	132 676	2,1	147
44	TURTLE MOUNTAIN	8 127	0,1	6	107 082	1,3	82	115 209	1,4	88
45	KELSEY	2 649	0,0	1	86 438	0,8	44	89 087	0,8	46
46	FLIN FLON	5 470	0,1	3	159 984	1,5	100	165 454	1,6	104
47	WESTERN	2 055	0,0	2	62 276	0,8	46	64 331	0,8	47
48	FRONTIER	51 879	0,1	10	1 177 514	2,2	216	1 229 393	2,3	226
49	D.S.F.M.	48 579	0,2	11	356 568	1,2	84	405 147	1,4	95
2264	CHURCHILL	277	0,0	1	13 470	0,7	66	13 747	0,7	68
2309	SNOW LAKE	0	0,0	0	28 340	1,4	98	28 340	1,4	98
2312	LYNN LAKE	31 053	1,7	131	71 633	4,0	303	102 686	5,7	434
2355	MYSTERY LAKE	22 893	0,1	6	320 523	1,4	90	343 416	1,5	97
2439	SPRAGUE CONSOLIDATED	893	0,1	6	7 040	0,7	47	7 933	0,8	53
2460	LEAF RAPIDS	10 473	0,4	33	55 383	2,1	176	65 856	2,5	209
3000	SOUTH WINNIPEG TECHNICAL	12 203	0,2	15	176 265	3,5	213	188 468	3,7	228
	PROVINCE	1 913 854	0,2	10	17 237 103	1,5	94	19 150 957	1,7	104
2155	PINE FALLS	1 854	0,2	15	7 080	0,7	57	8 933	0,8	72
2408	WHITESHELL	0	0,0	0	79 340	3,3	259	79 340	3,3	259

* LES DÉPENSES DE TECHNOLOGIE DE L'INFORMATION PEUVENT FIGURER DANS TOUTES LES FONCTIONS SAUF LA FONCTION 400 (ÉDUCATION ET SERVICES COMMUNAUTAIRES).

** LES SALAIRES DU PERSONNEL DE LA TECHNOLOGIE DE L'INFORMATION EMPLOYÉ PAR LA DIVISION SCOLAIRE NE FIGURENT PAS DANS CES SERVICES. LES SALAIRES FIGURERONT DANS UN POSTE DISTINCT DANS LE RAPPORT DE 1998-1999.

FONDS D'ADMINISTRATION GÉNÉRALE 1997-1998

RECETTES PAR SOURCE

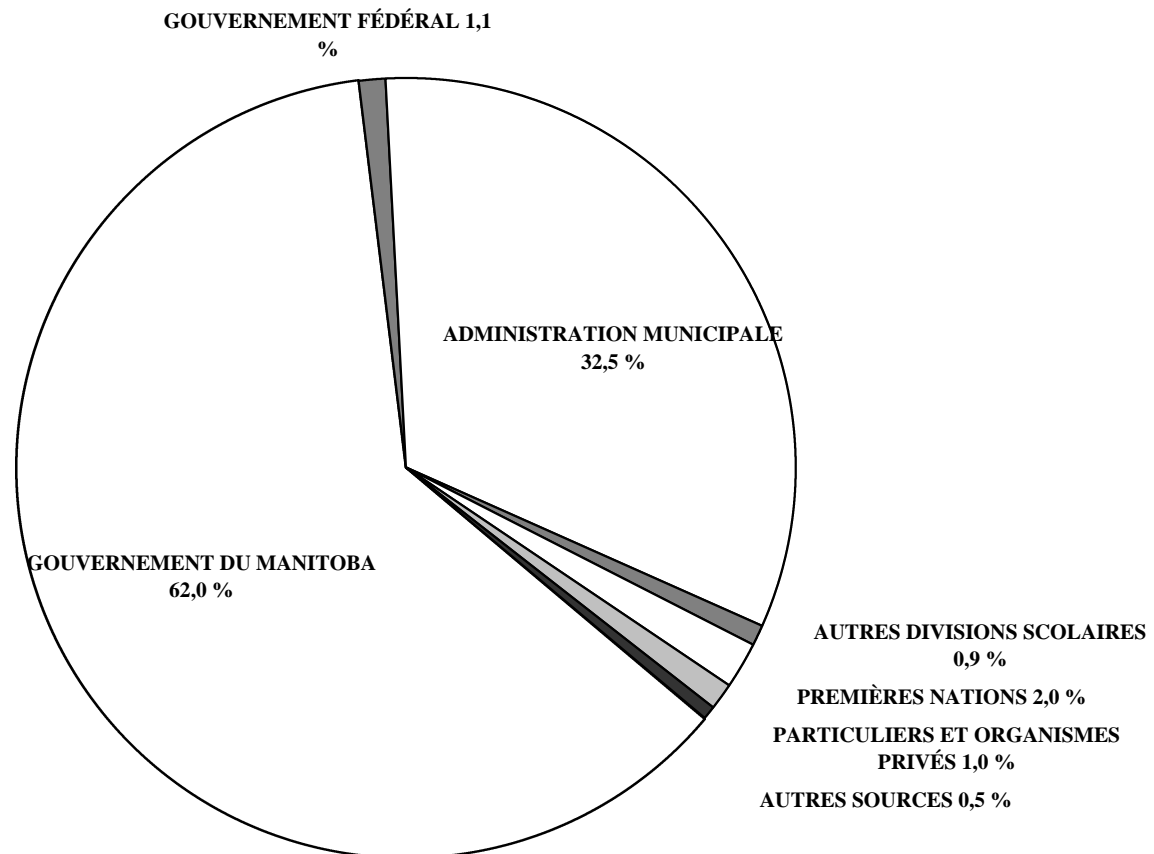

CHIFFRES RÉELS 1997-1998

SOMMAIRE DES RECETTES DU FONDS D'ADMINISTRATION GÉNÉRALE

		POURCENTAGE DES RECETTES DU FONDS ADMINISTRATION GÉNÉRALE						
N°	DIVISION OU DISTRICT	GOUVERNEMENTS			AUTRES DIVISIONS SCOLAIRES	PREMIÈRES NATIONS	PARTICULIERS ET ORGANISMES PRIVÉS	AUTRES SOURCES
		PROVINCIAL	FÉDÉRAL	MUNICIPAL				
1	WINNIPEG	54,1	0,3	43,5	0,7	0,5	0,4	0,3
2	ST. JAMES-ASSINIBOIA	55,7	0,4	41,2	0,7	0,2	1,0	0,9
3	ASSINIBOINE SOUTH	53,6	0,3	44,9	0,5	0,0	0,4	0,3
4	ST-BONIFACE	58,2	0,2	38,3	1,2		1,3	0,8
5	FORT GARRY	50,5		47,2	0,7	0,1	1,2	0,3
6	ST-VITAL	68,1	0,2	29,7	0,7		0,5	0,9
8	NORWOOD	44,9	1,1	46,3	2,2	0,1	4,6	0,8
9	RIVER EAST	67,6	0,2	30,8	0,6	0,0	0,6	0,2
10	SEVEN OAKS	63,1	0,1	35,3	0,6	0,0	0,8	0,2
11	LORD SELKIRK	62,5	0,8	32,5	0,9	1,4	1,3	0,5
12	TRANSCONA-SPRINGFIELD	66,3	0,1	32,4	0,1		0,7	0,4
13	AGASSIZ	63,7	1,1	31,0	1,8	1,2	1,0	0,2
14	RIVIÈRE SEINE	72,3	0,4	25,5	0,4	0,1	0,3	1,1
15	HANOVER	78,8	0,3	18,4	1,1		1,2	0,2
16	BOUNDARY	64,8		28,7	1,7	3,2	1,0	0,5
17	RIVIÈRE ROUGE	64,9	0,4	30,3	3,5		0,1	0,7
18	RHINELAND	71,0	1,6	23,0	2,3	0,3	1,3	0,5
19	MORRIS-MACDONALD	67,4	(0,2)	30,1	2,5		0,2	0,0
20	WHITE HORSE PLAIN	66,7	0,1	32,6	0,1			0,5
21	INTERLAKE	69,5	0,0	29,6	0,1		0,4	0,3
22	EVERGREEN	60,3	3,2	34,2	0,2	0,9	0,3	0,9
23	LAKESHORE	75,6	1,0	18,3	0,4	3,2	0,4	1,1
24	PORTAGE-LA-PRAIRIE	69,7	0,1	28,3	0,1	1,3	0,3	0,3
25	MIDLAND	66,8	0,8	31,4	0,3		0,3	0,4
26	GARDEN VALLEY	76,0	0,7	22,2	0,3		0,1	0,8
27	PEMBINA VALLEY	65,6		33,5	0,3		0,4	0,3
28	MOUNTAIN	67,9	0,2	29,0	0,6	1,7	0,1	0,5
29	TIGER HILLS	66,3		31,3	0,8	0,7	0,3	0,6
30	PINE CREEK	72,4	0,0	26,3	0,4	0,4	0,1	0,3
31	BEAUTIFUL PLAINS	70,6		27,6	0,4		0,5	0,8
32	TURTLE RIVER	76,5	0,3	20,7	0,4	0,3	1,0	0,7
33	DAUPHIN-OCBRE	70,0	0,2	25,0	0,8	1,2	2,2	0,6
34	DUCK MOUNTAIN	75,6	0,1	19,6	1,4	3,0		0,3
35	SWAN VALLEY	68,2	0,1	26,4	0,7	2,3	1,4	0,9
36	INTERMOUNTAIN	68,6	0,5	30,0	0,2		0,1	0,6
37	PELLY TRAIL	61,2	0,6	32,8		4,8	0,2	0,5
38	BIRDTAIL RIVER	64,7	7,2	25,6	0,2	0,5	1,1	0,7
39	ROLLING RIVER	65,2	0,0	29,2	0,4	4,2	0,1	0,9
40	BRANDON	69,2	0,1	28,2	0,3	0,9	1,2	0,1
41	FORT LA BOSSE	57,2	0,0	35,7	0,2	5,6	0,2	1,0
42	SOURIS VALLEY	65,2	0,5	32,3			1,1	0,9
43	ANTLER RIVER	58,0	0,4	41,0	0,1		0,0	0,5
44	TURTLE MOUNTAIN	64,8	0,0	34,7	0,2			0,3
45	KELSEY	75,9	0,1	21,2	0,1	0,7	1,3	0,5
46	FLIN FLON	61,0	0,2	25,8	1,6	1,1	9,4	0,9
47	WESTERN	67,5	0,2	30,2	0,3		1,1	0,7
48	FRONTIER	50,1	12,6	1,6	0,0	30,0	5,4	0,3
49	D.S.F.M.	63,8	8,8	26,4	0,6		(0,0)	0,4
2264	CHURCHILL	69,9		25,0			0,8	4,3
2309	SNOW LAKE	71,3	0,0	26,9				1,7
2312	LYNN LAKE	87,0		5,9	0,4			6,7
2355	MYSTERY LAKE	66,5	0,1	29,8	0,5	1,6	0,0	1,4
2439	SPRAGUE CONSOLIDATED	80,9		19,7		(0,7)		0,2
2460	LEAF RAPIDS	66,2		32,2	0,3			1,2
3000	SOUTH WINNIPEG TECHNICAL	23,6			57,3		18,6	0,5
	PROVINCE	62,0	1,1	32,5	0,9	2,0	1,0	0,5
2155	PINE FALLS	12,1			5,6	2,7	78,9	0,7
2408	WHITESHELL	17,1		80,8	0,8		1,1	0,3

ANALYSE DES RECETTES DU FONDS D'ADMINISTRATION GÉNÉRALE

GOUVERNEMENT PROVINCIAL							
ÉDUCATION ET FORMATION PROFESSIONNELLE							
N°	DIVISION OU DISTRICT	PROGRAMME DE FINANCEMENT DES ÉCOLES *	AUTRE AIDE **	TOTAL	AUTRES RECETTES PROVINCIALES ***	TOTAL	RECETTES DU FONDS D'ADMINISTRATION GÉNÉRALE (%)
1	WINNIPEG	107 840 160	7 455 435	115 295 595	1 140 898	116 436 493	54,1
2	ST. JAMES-ASSINIBOIA	28 271 597	1 182 708	29 454 305	9 058	29 463 363	55,7
3	ASSINIBOINE SOUTH	19 502 162	745 815	20 247 977		20 247 977	53,6
4	ST-BONIFACE	15 764 301	715 567	16 479 868		16 479 868	58,2
5	FORT GARRY	20 178 197	964 151	21 142 348		21 142 348	50,5
6	ST-VITAL	34 243 113	2 860 067	37 103 180	124 839	37 228 019	68,1
8	NORWOOD	2 958 721	302 189	3 260 910		3 260 910	44,9
9	RIVER EAST	46 375 383	1 412 022	47 787 405	38 884	47 826 289	67,6
10	SEVEN OAKS	31 936 457	1 112 993	33 049 450	2 477	33 051 927	63,1
11	LORD SELKIRK	16 921 220	599 099	17 520 319	50 773	17 571 092	62,5
12	TRANSCONA-SPRINGFIELD	28 853 292	878 224	29 731 516		29 731 516	66,3
13	AGASSIZ	10 977 153	281 868	11 259 021	16 800	11 275 821	63,7
14	RIVIÈRE SEINE	14 811 558	409 500	15 221 058	129 461	15 350 519	72,3
15	HANOVER	19 798 082	469 538	20 267 620	102 990	20 370 610	78,8
16	BOUNDARY	3 387 783	116 806	3 504 589	7 554	3 512 143	64,8
17	RIVIÈRE ROUGE	2 508 129	173 544	2 681 673	78	2 681 751	64,9
18	RHINELAND	5 558 790	133 623	5 692 413	13 896	5 706 309	71,0
19	MORRIS-MACDONALD	6 929 723	194 326	7 124 049	33 400	7 157 449	67,4
20	WHITE HORSE PLAIN	4 497 281	196 937	4 694 218		4 694 218	66,7
21	INTERLAKE	13 185 849	343 351	13 529 200	1 280	13 530 480	69,5
22	EVERGREEN	6 561 717	193 566	6 755 283	58 120	6 813 403	60,3
23	LAKESHORE	6 341 993	167 688	6 509 681	10 557	6 520 238	75,6
24	PORTAGE-LA-PRAIRIE	13 708 991	411 925	14 120 916	494	14 121 410	69,7
25	MIDLAND	6 050 668	198 599	6 249 267	1 505	6 250 772	66,8
26	GARDEN VALLEY	9 761 878	245 437	10 007 315	13 892	10 021 207	76,0
27	PEMBINA VALLEY	3 625 830	96 467	3 722 297	397	3 722 694	65,6
28	MOUNTAIN	3 791 943	96 526	3 888 469	2 749	3 891 218	67,9
29	TIGER HILLS	5 375 506	256 455	5 631 961	29 307	5 661 268	66,3
30	PINE CREEK	5 967 221	162 676	6 129 897	10 892	6 140 789	72,4
31	BEAUTIFUL PLAINS	6 362 314	161 188	6 523 502	1 469	6 524 971	70,6
32	TURTLE RIVER	4 669 913	94 016	4 763 929	4 211	4 768 140	76,5
33	DAUPHIN-OCBRE	7 669 658	207 931	7 877 589	560	7 878 149	70,0
34	DUCK MOUNTAIN	3 841 128	106 462	3 947 590		3 947 590	75,6
35	SWAN VALLEY	8 421 646	239 784	8 661 430	7 438	8 668 868	68,2
36	INTERMOUNTAIN	4 567 083	130 190	4 697 273	7 485	4 704 758	68,6
37	PELLY TRAIL	3 915 473	105 909	4 021 382	4 878	4 026 260	61,2
38	BIRDTAIL RIVER	5 390 925	147 119	5 538 044	982	5 539 026	64,7
39	ROLLING RIVER	8 545 886	246 287	8 792 173	4 638	8 796 811	65,2
40	BRANDON	26 074 455	802 108	26 876 563	2 598	26 879 161	69,2
41	FORT LA BOSSE	6 494 083	229 111	6 723 194		6 723 194	57,2
42	SOURIS VALLEY	4 511 122	147 949	4 659 071		4 659 071	65,2
43	ANTLER RIVER	3 503 843	101 015	3 604 858	12 962	3 617 820	58,0
44	TURTLE MOUNTAIN	5 328 390	141 082	5 469 472		5 469 472	64,8
45	KELSEY	8 112 292	348 947	8 461 239	1 575	8 462 814	75,9
46	FLIN FLON	5 989 629	279 911	6 269 540		6 269 540	61,0
47	WESTERN	4 976 040	139 655	5 115 695	2 724	5 118 419	67,5
48	FRONTIER	19 470 909	7 656 473	27 127 382	26 100	27 153 482	50,1
49	D.S.F.M.	17 594 026	816 562	18 410 588	23 755	18 434 343	63,8
2264	CHURCHILL	1 005 613	145 608	1 151 221		1 151 221	69,9
2309	SNOW LAKE	1 415 198	35 712	1 450 910		1 450 910	71,3
2312	LYNN LAKE	1 403 627	52 748	1 456 375	10 986	1 467 361	87,0
2355	MYSTERY LAKE	14 989 976	434 329	15 424 305	16 428	15 440 733	66,5
2439	SPRAGUE CONSOLIDATED	836 844	3 400	840 244		840 244	80,9
2460	LEAF RAPIDS	1 563 351	162 465	1 725 816		1 725 816	66,2
3000	SOUTH WINNIPEG TECHNICAL	808 647	66 676	875 323	366 770	1 242 093	23,6
	PROVINCE	673 146 769	35 379 739	708 526 508	2 295 860	710 822 368	62,0
2155	PINE FALLS	151 365		151 365		151 365	12,1
2408	WHITESHELL	348 363	57 593	405 956	1 280	407 236	17,1

* POUR PLUS DE DÉTAILS, REPORTEZ-VOUS À L'ANNEXE.

** COMPREND DIVERS AUTRES TYPES D'AIDE (PROGRAMMES INSTITUTIONNELS, SUBVENTIONS D'AIDE GÉNÉRALE, ETC.).

*** COMPREND DES RECETTES PROVENANT D'AUTRES MINISTÈRES DU GOUVERNEMENT DU MANITOBA.

ANALYSE DES RECETTES DU FONDS D'ADMINISTRATION GÉNÉRALE

N°	DIVISION OU DISTRICT	GOVERNEMENT FÉDÉRAL		ADMINISTRATION MUNICIPALE		AUTRES DIVISIONS SCOLAIRES		PREMIÈRES NATIONS	
		RECETTES	%	RECETTES	%	RECETTES	%	RECETTES	%
1	WINNIPEG	724 694	0,3	93 620 050	43,5	1 578 238	0,7	1 172 754	0,5
2	ST. JAMES-ASSINIBOIA	190 597	0,4	21 778 134	41,2	392 884	0,7	92 558	0,2
3	ASSINIBOINE SOUTH	118 595	0,3	16 948 151	44,9	172 665	0,5	2 808	0,0
4	ST-BONIFACE	59 445	0,2	10 859 254	38,3	340 859	1,2		
5	FORT GARRY			19 762 384	47,2	272 234	0,7	45 186	0,1
6	ST-VITAL	87 623	0,2	16 211 999	29,7	372 136	0,7		
8	NORWOOD	79 774	1,1	3 366 939	46,3	161 069	2,2	7 540	0,1
9	RIVER EAST	135 465	0,2	21 800 017	30,8	417 301	0,6	16 040	0,0
10	SEVEN OAKS	66 381	0,1	18 497 905	35,3	298 008	0,6	13 496	0,0
11	LORD SELKIRK	218 816	0,8	9 144 727	32,5	257 705	0,9	382 620	1,4
12	TRANSCONA-SPRINGFIELD	40 873	0,1	14 535 779	32,4	54 719	0,1		
13	AGASSIZ	186 577	1,1	5 491 036	31,0	314 116	1,8	219 386	1,2
14	RIVIÈRE SEINE	87 350	0,4	5 401 230	25,5	82 472	0,4	11 411	0,1
15	HANOVER	73 770	0,3	4 759 421	18,4	280 187	1,1		
16	BOUNDARY			1 556 321	28,7	93 372	1,7	174 600	3,2
17	RIVIÈRE ROUGE	14 896	0,4	1 254 009	30,3	144 938	3,5		
18	RHINELAND	127 876	1,6	1 847 037	23,0	182 090	2,3	24 756	0,3
19	MORRIS-MACDONALD	(16 242)	(0,2)	3 197 200	30,1	261 193	2,5		
20	WHITE HORSE PLAIN	5 600	0,1	2 289 424	32,6	9 852	0,1		
21	INTERLAKE	8 351	0,0	5 773 000	29,6	22 700	0,1		
22	EVERGREEN	355 998	3,2	3 864 349	34,2	28 199	0,2	102 035	0,9
23	LAKESHORE	90 455	1,0	1 575 735	18,3	32 506	0,4	277 589	3,2
24	PORTAGE-LA-PRAIRIE	20 331	0,1	5 736 817	28,3	12 619	0,1	257 928	1,3
25	MIDLAND	72 941	0,8	2 941 771	31,4	32 587	0,3		
26	GARDEN VALLEY	94 889	0,7	2 920 000	22,2	34 450	0,3		
27	PEMBINA VALLEY			1 900 884	33,5	14 982	0,3		
28	MOUNTAIN	12 537	0,2	1 663 970	29,0	34 788	0,6	95 924	1,7
29	TIGER HILLS			2 672 454	31,3	65 982	0,8	61 937	0,7
30	PINE CREEK	720	0,0	2 233 872	26,3	36 135	0,4	33 000	0,4
31	BEAUTIFUL PLAINS			2 553 972	27,6	36 263	0,4		
32	TURTLE RIVER	20 584	0,3	1 290 088	20,7	27 266	0,4	19 908	0,3
33	DAUPHIN-OCBRE	25 101	0,2	2 812 799	25,0	90 030	0,8	135 940	1,2
34	DUCK MOUNTAIN	2 734	0,1	1 024 933	19,6	71 688	1,4	154 082	3,0
35	SWAN VALLEY	9 089	0,1	3 351 751	26,4	91 015	0,7	286 062	2,3
36	INTERMOUNTAIN	36 212	0,5	2 053 202	30,0	12 170	0,2		
37	PELLY TRAIL	37 213	0,6	2 154 981	32,8			314 704	4,8
38	BIRDTAIL RIVER	614 838	7,2	2 191 622	25,6	20 310	0,2	45 277	0,5
39	ROLLING RIVER	6 144	0,0	3 937 374	29,2	56 996	0,4	561 424	4,2
40	BRANDON	34 159	0,1	10 939 500	28,2	109 723	0,3	368 322	0,9
41	FORT LA BOSSE	1 479	0,0	4 187 552	35,7	21 115	0,2	660 977	5,6
42	SOURIS VALLEY	34 413	0,5	2 313 000	32,3				
43	ANTLER RIVER	25 000	0,4	2 557 764	41,0	8 539	0,1		
44	TURTLE MOUNTAIN	1 722	0,0	2 925 979	34,7	20 887	0,2		
45	KELSEY	16 186	0,1	2 360 120	21,2	15 339	0,1	82 922	0,7
46	FLIN FLON	24 184	0,2	2 655 006	25,8	162 646	1,6	111 402	1,1
47	WESTERN	13 073	0,2	2 290 187	30,2	20 024	0,3		
48	FRONTIER	6 827 322	12,6	841 919	1,6	11 132	0,0	16 272 564	30,0
49	D.S.F.M.	2 544 164	8,8	7 638 495	26,4	166 544	0,6		
2264	CHURCHILL			410 800	25,0				
2309	SNOW LAKE	735	0,0	548 010	26,9				
2312	LYNN LAKE			100 000	5,9	6 551	0,4		
2355	MYSTERY LAKE	30 127	0,1	6 923 181	29,8	113 810	0,5	368 260	1,6
2439	SPRAGUE CONSOLIDATED			204 523	19,7			(7 752)	(0,7)
2460	LEAF RAPIDS			839 669	32,2	9 118	0,3		
3000	SOUTH WINNIPEG TECHNICAL					3 008 829	57,3		
	PROVINCE	13 162 791	1,1	372 710 296	32,5	10 080 981	0,9	22 365 660	2,0
2155	PINE FALLS					70 642	5,6	34 339	2,7
2408	WHITESHELL			1 924 798	80,8	17 974	0,8		

ANALYSE DES RECETTES DU FONDS D'ADMINISTRATION GÉNÉRALE

N°	DIVISION OU DISTRICT	PARTICULIERS ET ORGANISMES PRIVÉS		AUTRES SOURCES		TOTAL DES RECETTES NON PROVINCIALES		TOTAL DU FONDS D'ADMINISTRATION GÉNÉRALE
		RECETTES	%	RECETTES	%	RECETTES	%	RECETTES
1	WINNIPEG	846 753	0,4	717 133	0,3	98 659 622	45,9	215 096 115
2	ST. JAMES-ASSINIBOIA	513 294	1,0	487 642	0,9	23 455 109	44,3	52 918 472
3	ASSINIBOINE SOUTH	163 449	0,4	130 199	0,3	17 535 867	46,4	37 783 844
4	ST-BONIFACE	377 931	1,3	216 796	0,8	11 854 285	41,8	28 334 153
5	FORT GARRY	513 533	1,2	105 368	0,3	20 698 705	49,5	41 841 053
6	ST-VITAL	263 712	0,5	469 402	0,9	17 404 872	31,9	54 632 891
8	NORWOOD	336 189	4,6	58 246	0,8	4 009 757	55,1	7 270 667
9	RIVER EAST	448 992	0,6	155 867	0,2	22 973 682	32,4	70 799 971
10	SEVEN OAKS	407 737	0,8	84 495	0,2	19 368 022	36,9	52 419 949
11	LORD SELKIRK	379 235	1,3	140 770	0,5	10 523 873	37,5	28 094 965
12	TRANSCONA-SPRINGFIELD	295 654	0,7	161 023	0,4	15 088 048	33,7	44 819 564
13	AGASSIZ	174 171	1,0	28 832	0,2	6 414 118	36,3	17 689 939
14	RIVIÈRE SEINE	60 961	0,3	223 704	1,1	5 867 128	27,7	21 217 647
15	HANOVER	310 535	1,2	60 517	0,2	5 484 430	21,2	25 855 040
16	BOUNDARY	55 346	1,0	29 223	0,5	1 908 862	35,2	5 421 005
17	RIVIÈRE ROUGE	5 875	0,1	30 416	0,7	1 450 134	35,1	4 131 885
18	RHINELAND	107 303	1,3	42 928	0,5	2 331 990	29,0	8 038 299
19	MORRIS-MACDONALD	21 466	0,2	199	0,0	3 463 816	32,6	10 621 265
20	WHITE HORSE PLAIN			33 709	0,5	2 338 585	33,3	7 032 803
21	INTERLAKE	86 740	0,4	50 526	0,3	5 941 317	30,5	19 471 797
22	EVERGREEN	28 849	0,3	99 414	0,9	4 478 844	39,7	11 292 247
23	LAKESHORE	32 250	0,4	90 641	1,1	2 099 176	24,4	8 619 414
24	PORTAGE-LA-PRAIRIE	62 621	0,3	62 140	0,3	6 152 456	30,3	20 273 866
25	MIDLAND	26 657	0,3	35 902	0,4	3 109 858	33,2	9 360 630
26	GARDEN VALLEY	6 700	0,1	104 530	0,8	3 160 569	24,0	13 181 776
27	PEMBINA VALLEY	25 297	0,4	14 360	0,3	1 955 523	34,4	5 678 217
28	MOUNTAIN	7 629	0,1	26 517	0,5	1 841 365	32,1	5 732 583
29	TIGER HILLS	23 061	0,3	55 503	0,6	2 878 937	33,7	8 540 205
30	PINE CREEK	10 519	0,1	29 009	0,3	2 343 255	27,6	8 484 044
31	BEAUTIFUL PLAINS	48 686	0,5	76 991	0,8	2 715 912	29,4	9 240 883
32	TURTLE RIVER	64 471	1,0	43 357	0,7	1 465 674	23,5	6 233 814
33	DAUPHIN-CHRE	249 044	2,2	62 582	0,6	3 375 496	30,0	11 253 645
34	DUCK MOUNTAIN			17 460	0,3	1 270 897	24,4	5 218 487
35	SWAN VALLEY	182 327	1,4	119 208	0,9	4 039 452	31,8	12 708 320
36	INTERMOUNTAIN	5 500	0,1	41 415	0,6	2 148 499	31,4	6 853 257
37	PELLY TRAIL	12 942	0,2	31 161	0,5	2 551 001	38,8	6 577 261
38	BIRDTAIL RIVER	89 991	1,1	60 442	0,7	3 022 480	35,3	8 561 506
39	ROLLING RIVER	19 020	0,1	116 218	0,9	4 697 176	34,8	13 493 987
40	BRANDON	475 011	1,2	49 934	0,1	11 976 649	30,8	38 855 810
41	FORT LA BOSSE	26 797	0,2	123 158	1,0	5 021 078	42,8	11 744 272
42	SOURIS VALLEY	78 101	1,1	65 746	0,9	2 491 260	34,8	7 150 331
43	ANTLER RIVER	160	0,0	32 351	0,5	2 623 814	42,0	6 241 634
44	TURTLE MOUNTAIN			23 471	0,3	2 972 059	35,2	8 441 531
45	KELSEY	147 542	1,3	57 941	0,5	2 680 050	24,1	11 142 864
46	FLIN FLON	963 968	9,4	88 970	0,9	4 006 176	39,0	10 275 716
47	WESTERN	79 679	1,1	56 344	0,7	2 459 307	32,5	7 577 726
48	FRONTIER	2 902 516	5,4	180 145	0,3	27 035 598	49,9	54 189 080
49	D.S.F.M.	(5 800)	(0,0)	129 729	0,4	10 473 132	36,2	28 907 475
2264	CHURCHILL	13 310	0,8	70 480	4,3	494 590	30,1	1 645 811
2309	SNOW LAKE			35 083	1,7	583 828	28,7	2 034 738
2312	LYNN LAKE			113 134	6,7	219 685	13,0	1 687 046
2355	MYSTERY LAKE	9 688	0,0	317 226	1,4	7 762 292	33,5	23 203 025
2439	SPRAGUE CONSOLIDATED			1 780	0,2	198 552	19,1	1 038 796
2460	LEAF RAPIDS			31 262	1,2	880 049	33,8	2 605 865
3000	SOUTH WINNIPEG TECHNICAL	976 032	18,6	26 980	0,5	4 011 841	76,4	5 253 934
	PROVINCE	11 931 444	1,0	5 717 580	0,5	435 968 752	38,0	1 146 791 120
2155	PINE FALLS	988 265	78,9	8 174	0,7	1 101 419	87,9	1 252 784
2408	WHITESHELL	25 505	1,1	7 509	0,3	1 975 786	82,9	2 383 022

FONDS D'ADMINISTRATION GÉNÉRALE

EXCÉDENT OU (DÉFICIT) POUR L'EXERCICE SE TERMINANT LE 30 JUIN 1998

N°	DIVISION OU DISTRICT	EXCÉDENT OU (DÉFICIT) ACCUMULÉ À LA FIN DE L'EXERCICE *	POURCENTAGE DES DÉPENSES DE FONCTIONNEMENT DE 1997-1998 **
1	WINNIPEG	2 467 764	1,2
2	ST. JAMES-ASSINIBOIA	4 817 077	9,2
3	ASSINIBOINE SOUTH	10 514	0,0
4	ST-BONIFACE	213 471	0,8
5	FORT GARRY	(42 556)	(0,1)
6	ST-VITAL	2 679 578	4,9
8	NORWOOD	(573 959)	(8,0)
9	RIVER EAST	902 133	1,3
10	SEVEN OAKS	867 866	1,7
11	LORD SELKIRK	2 041 252	7,6
12	TRANSCONA-SPRINGFIELD	1 003 175	2,2
13	AGASSIZ	624 036	3,6
14	RIVIÈRE SEINE	819 099	3,9
15	HANOVER	802 369	3,1
16	BOUNDARY	124 877	2,3
17	RIVIÈRE ROUGE	282 789	7,0
18	RHINELAND	(93 388)	(1,2)
19	MORRIS-MACDONALD	322 914	3,1
20	WHITE HORSE PLAIN	41 910	0,6
21	INTERLAKE	425 179	2,2
22	EVERGREEN	377 448	3,3
23	LAKESHORE	(109 860)	(1,3)
24	PORTAGE-LA-PRAIRIE	1 490 579	7,2
25	MIDLAND	618 293	6,8
26	GARDEN VALLEY	420 081	3,2
27	PEMBINA VALLEY	420 721	7,9
28	MOUNTAIN	519 698	9,3
29	TIGER HILLS	643 008	7,7
30	PINE CREEK	452 887	5,4
31	BEAUTIFUL PLAINS	726 987	8,0
32	TURTLE RIVER	733 885	12,2
33	DAUPHIN-OCBRE	703 121	6,3
34	DUCK MOUNTAIN	205 404	4,0
35	SWAN VALLEY	1 196 093	9,7
36	INTERMOUNTAIN	523 397	7,6
37	PELLY TRAIL	971 129	15,4
38	BIRDTAIL RIVER	1 022 863	12,5
39	ROLLING RIVER	469 869	3,5
40	BRANDON	1 284 003	3,3
41	FORT LA BOSSE	507 514	4,5
42	SOURIS VALLEY	199 117	2,9
43	ANTLER RIVER	964 809	16,0
44	TURTLE MOUNTAIN	419 564	5,0
45	KELSEY	(26 963)	(0,3)
46	FLIN FLON	585 493	5,7
47	WESTERN	197 471	2,6
48	FRONTIER	2 718 247	5,0
49	D.S.F.M.	499 561	1,7
2264	CHURCHILL	9 212	0,5
2309	SNOW LAKE	522 902	25,7
2312	LYNN LAKE	1 140 412	63,1
2355	MYSTERY LAKE	522 445	2,3
2439	SPRAGUE CONSOLIDATED	184 654	18,5
2460	LEAF RAPIDS	531 831	20,6
3000	SOUTH WINNIPEG TECHNICAL		
	PROVINCE	39 381 975	3,5
2155	PINE FALLS	0	0,0
2408	WHITESHELL	174 679	7,3

* LES DIVISIONS OU DISTRICTS SCOLAIRES ONT PU METTRE DE CÔTÉ LEUR SURPLUS EN PARTIE OU EN TOTALITÉ, POUR DES RAISONS PARTICULIÈRES. SI VOUS DÉSIREZ DE PLUS AMPLES RENSEIGNEMENTS, VEUILLEZ CONSULTER LES ÉTATS FINANCIERS DES DIVISIONS SCOLAIRES.

** LES DÉPENSES DE FONCTIONNEMENT INCLUENT LES TRANSFERTS À D'AUTRES DIVISIONS SCOLAIRES, ORGANISMES ET PARTICULAIRES, MAIS NON LES TRANSFERTS NETS AU FONDS DE CAPITAL ET D'EMPRUNT. CES MONTANTS SONT INDIQUÉS COMME DÉPENSES TOTALES À LA PAGE 3.

FONDS DE CAPITAL ET D'EMPRUNT 1997-1998

FONDS ACQUIS

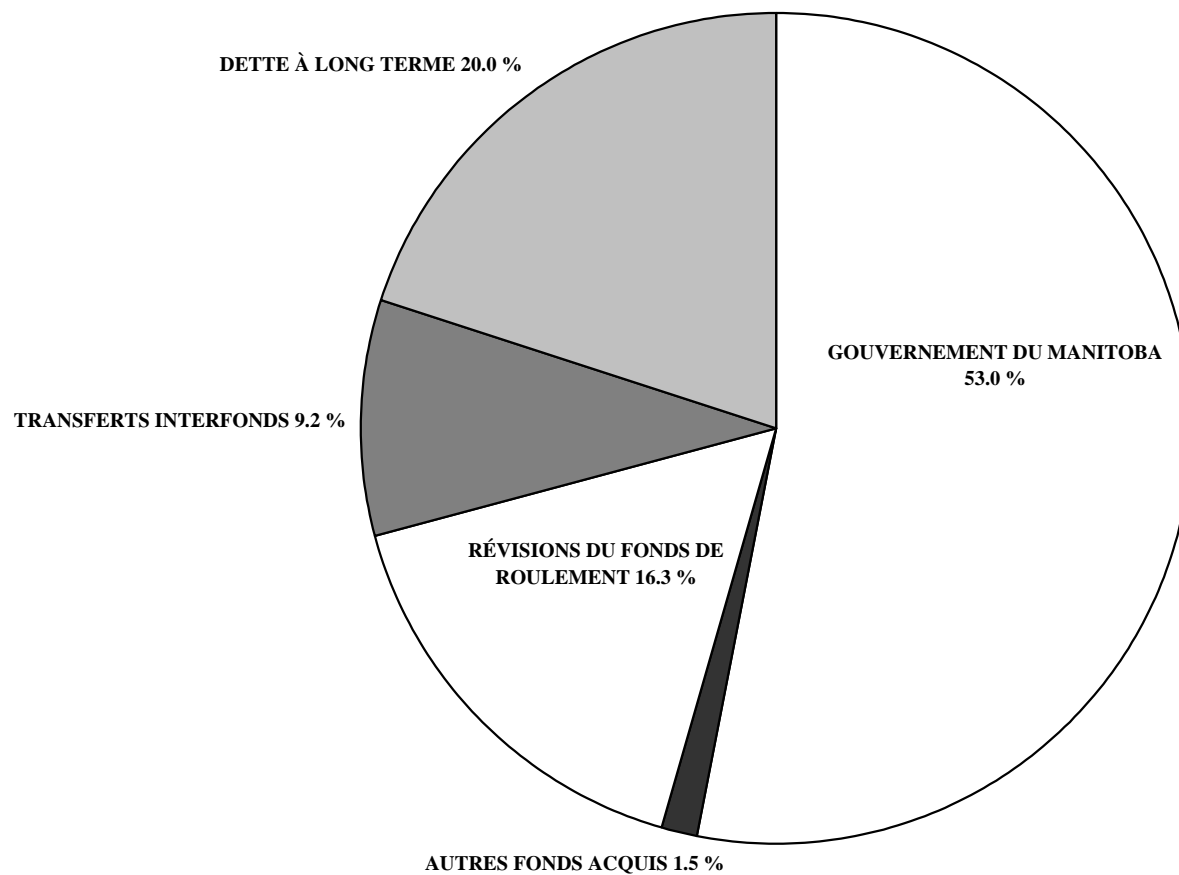

FONDS DE CAPITAL ET D'EMPRUNT 1997-1998

FONDS UTILISÉS

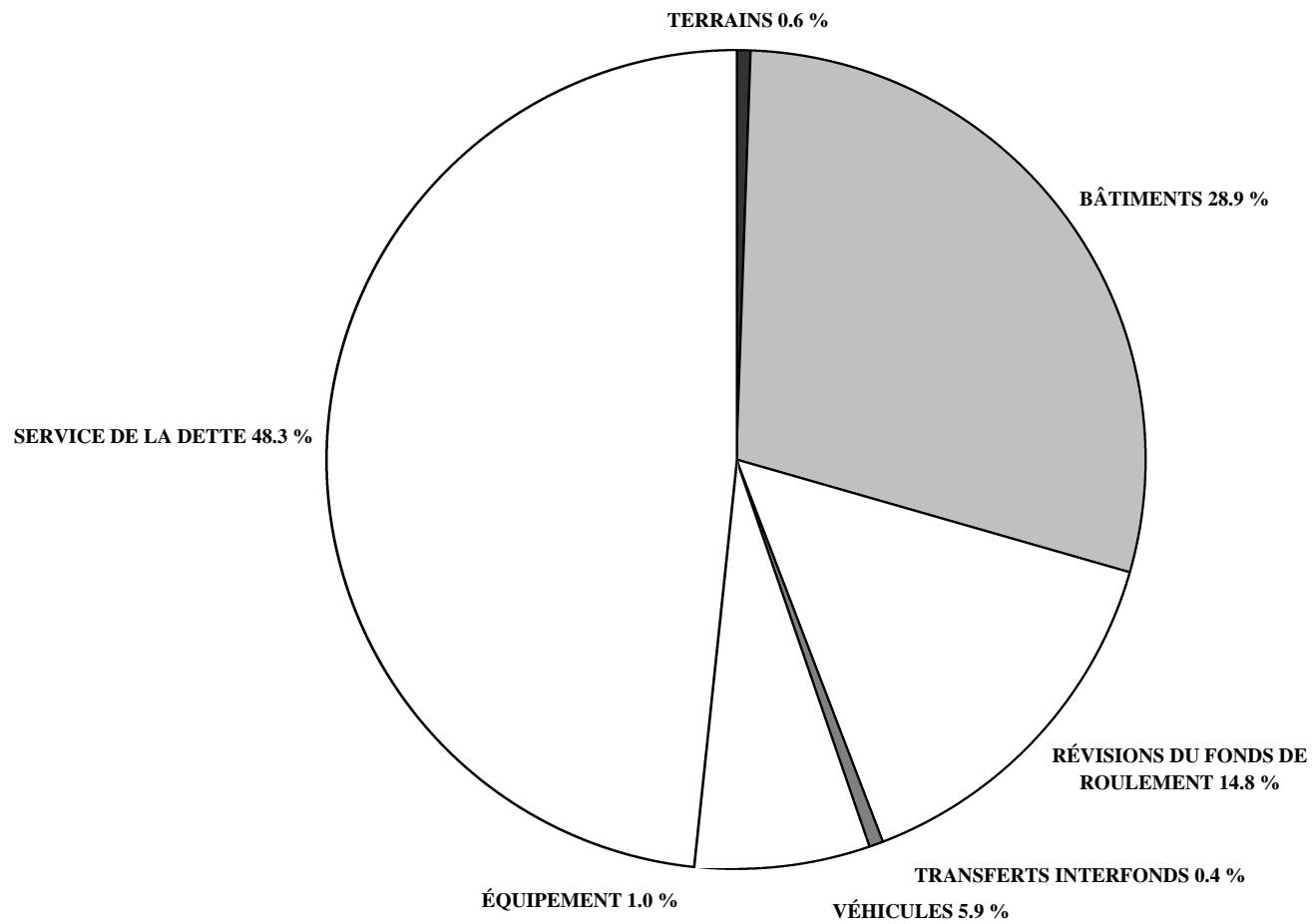

N°	DIVISION OU DISTRICT	FONDS ACQUIS				ÉVOLUTION DU FONDS DE ROULEMENT	TOTAL
		GOVERNEMENT PROVINCIAL	TRANSFERTS INTERFONDS	DETTE À LONG TERM	AUTRES		
1	WINNIPEG	12 638 117	1 523 145	2 613 000	145 137	5 017 860	21 937 259
2	ST. JAMES-ASSINIBOIA	759 944	153 120	379 000	738 484	902 912	2 933 460
3	ASSINIBOINE SOUTH	1 787 761	50 824			87 062	1 925 647
4	ST-BONIFACE	660 335	296 418	211 000	(99 000)	182 528	1 251 281
5	FORT GARRY	1 909 453	230 676	3 315 000	20 192	2 190 688	7 666 009
6	ST-VITAL	4 051 948	253 447	777 000	61	211 246	5 293 702
8	NORWOOD	85 886	270 077	135 000			490 963
9	RIVER EAST	2 672 144	365 862	889 000		1 621 786	5 548 792
10	SEVEN OAKS	3 731 904	761 548	571 000	12 313	27 500	5 104 265
11	LORD SELKIRK	1 583 865	240 399	522 000	6 055	80 214	2 432 533
12	TRANSCONA-SPRINGFIELD	3 106 159	428 522	459 478		2 848 564	6 842 723
13	AGASSIZ	772 316	206 097	311 000	2 340	283 768	1 575 521
14	RIVIÈRE SEINE	1 567 984	212 244	2 684 000	1 400	681 202	5 146 830
15	HANOVER	2 320 389	274 533	490 000	6 373	105 177	3 196 472
16	BOUNDARY	71 442	77 905	155 000	2 198	172 806	479 351
17	RIVIÈRE ROUGE	229 178	238 033	385 000		5 300	857 511
18	RHINELAND	403 788	85 567		22 998	35 952	548 305
19	MORRIS-MACDONALD	1 188 051	122 160		373 303	981 509	2 665 023
20	WHITE HORSE PLAIN	556 470	1 328	212 000			769 798
21	INTERLAKE	542 758	180 879	922 000	1 745	204 904	1 852 286
22	EVERGREEN	525 488	168 010	588 694	17 102	56 021	1 355 315
23	LAKESHORE	348 107	155 544	478 000	44 832	100 892	1 127 375
24	PORTAGE-LA-PRAIRIE	928 229	270 710		5 687	55 691	1 260 317
25	MIDLAND	322 165	152 832	468 000	58 262	184 484	1 185 743
26	GARDEN VALLEY	1 871 727	125 826	182 000	38 344	27 548	2 245 445
27	PEMBINA VALLEY	346 192	109 001	94 000		11 208	560 401
28	MOUNTAIN	490 462	81 776		31 765	26 171	630 174
29	TIGER HILLS	292 319	104 570	398 000	89 981	46 974	931 844
30	PINE CREEK	667 137	213 572	177 000	11 799	84 941	1 154 449
31	BEAUTIFUL PLAINS	663 901	276 541	1 146 000	1 200	59 041	2 146 683
32	TURTLE RIVER	990 390	254 152	388 000	1 839	25 353	1 659 734
33	DAUPHIN-CHRE	617 720	211 458	96 000	4 012		929 190
34	DUCK MOUNTAIN	305 103	107 912	189 000	1 683	61 251	664 949
35	SWAN VALLEY	429 486	160 789	173 000	782	234 827	998 884
36	INTERMOUNTAIN	246 138	145 044	94 000	118	6 324	491 624
37	PELLY TRAIL	507 218			1 247	59 178	567 643
38	BIRDTAIL RIVER	618 918	262 479	227 000	142	249 434	1 357 973
39	ROLLING RIVER	801 164	210 273	277 000	98	124 131	1 412 666
40	BRANDON	3 052 427	113 551	259 000	30 657	203 997	3 659 632
41	FORT LA BOSSE	935 989	185 383	151 000		93 786	1 366 158
42	SOURIS VALLEY	153 728	251 364	181 000	93 644	195 113	874 848
43	ANTLER RIVER	254 802	335 264	68 000	3 913	341	662 320
44	TURTLE MOUNTAIN	337 256	122 063	79 000	4 931	47 369	590 619
45	KELSEY	275 011	169	156 000	3 690		434 870
46	FLIN FLON	527 499	76 397		6 280	299 223	909 399
47	WESTERN	834 529	143 870		1 178	4 642	984 219
48	FRONTIER	632 567	188 032	427 423	127 554	687 153	2 062 729
49	D.S.F.M.	1 711 035	126 857	1 904 000		342 815	4 084 707
2264	CHURCHILL	76 125			1 582	42 173	119 880
2309	SNOW LAKE	325 012	35 917	34 284		50 756	445 969
2312	LYNN LAKE	35 667					35 667
2355	MYSTERY LAKE	692 573	220 154	310 000	(3 452)	187 664	1 406 939
2439	SPRAGUE CONSOLIDATED	69 147	20 505		1 621	50 040	141 313
2460	LEAF RAPIDS	337 549					337 549
3000	SOUTH WINNIPEG TECHNICAL	686 474	61 793				748 267
	PROVINCE	62 549 146	10 864 592	23 575 879	1 814 090	19 259 519	118 063 225
2155	PINE FALLS						
2408	WHITESHELL				1 977	4 547	6 524

		FONDS UTILISÉS					
		DÉPENSES EN IMMOBILISATIONS				SERVICE DE LA DETTE	
N°	DIVISION OU DISTRICT	TERRAINS	BÂTIMENTS	ÉQUIPEMENT	VÉHICULES		
1	WINNIPEG	339 148	4 955 426	64 063	754 163	10 233 421	
2	ST. JAMES-ASSINIBOIA		716 309		153 808	721 508	
3	ASSINIBOINE SOUTH		62 341		84 081	1 667 181	
4	ST-BONIFACE	1	195 119	76 774	24 524	645 800	
5	FORT GARRY	4 345	4 361 170			1 855 501	
6	ST-VITAL	42 072	529 026	9 720	272 523	3 758 032	
8	NORWOOD		135 208	270 077		85 378	
9	RIVER EAST		2 291 268		344 890	2 313 958	
10	SEVEN OAKS		717 748	3 735	363 236	3 650 051	
11	LORD SELKIRK		759 370		179 476	1 298 473	
12	TRANSCONA-SPRINGFIELD	50 316	3 094 972	7 500	96 280	3 061 118	
13	AGASSIZ		268 607		172 912	770 069	
14	RIVIÈRE SEINE	111 775	3 178 824	22 912	137 570	1 514 752	
15	HANOVER		506 454		258 710	2 186 968	
16	BOUNDARY		191 701			32 308	
17	RIVIÈRE ROUGE		368 991		238 033	234 478	
18	RHINELAND		56 951		87 566	403 788	
19	MORRIS-MACDONALD		930 363		122 160	754 492	
20	WHITE HORSE PLAIN		213 328			556 470	
21	INTERLAKE		928 294		180 879	541 439	
22	EVERGREEN		305 768		490 928	361 886	
23	LAKESHORE		453 239		170 644	376 738	
24	PORTAGE-LA-PRAIRIE	38 851	194		232 738	927 349	
25	MIDLAND		687 946		91 688	321 810	
26	GARDEN VALLEY		402 434	50 823	69 042	1 649 647	
27	PEMBINA VALLEY		109 119		123 370	288 587	
28	MOUNTAIN		88 204		61 581	390 869	
29	TIGER HILLS		398 000		114 338	292 319	
30	PINE CREEK		503 186		67 108	353 270	
31	BEAUTIFUL PLAINS		1 105 005		174 006	653 971	
32	TURTLE RIVER		316 178		115 000	984 348	
33	DAUPHIN-OCBRE		96 498		88 766	617 222	
34	DUCK MOUNTAIN		23 357		57 912	287 319	
35	SWAN VALLEY		212 581	2 695	117 826	375 841	
36	INTERMOUNTAIN	26 222			117 743	245 531	
37	PELLE TRAIL		4 133			507 218	
38	BIRDTAIL RIVER		488 245	15 762	230 534	566 396	
39	ROLLING RIVER		382 890	12 964	182 109	750 161	
40	BRANDON	4 000	306 814			3 050 641	
41	FORT LA BOSSE		202 335		100 735	929 768	
42	SOURIS VALLEY		188 834	280 931	344 999	60 084	
43	ANTLER RIVER		68 277	76 624	115 824	195 809	
44	TURTLE MOUNTAIN		108 819		127 524	297 422	
45	KELSEY		127 195			275 011	
46	FLIN FLON		198 458	52 460		561 738	
47	WESTERN		445		127 924	851 208	
48	FRONTIER		247 616	250 006	164 826	630 319	
49	D.S.F.M.	86 146	1 902 994	36 319		1 708 162	
2264	CHURCHILL					39 356	
2309	SNOW LAKE		57 942		25 141	312 130	
2312	LYNN LAKE					35 667	
2355	MYSTERY LAKE		643 250			763 689	
2439	SPRAGUE CONSOLIDATED					69 147	
2460	LEAF RAPIDS					337 549	
3000	SOUTH WINNIPEG TECHNICAL		61 793			686 474	
	PROVINCE	702 876	34 153 219	1 233 365	6 983 117	57 039 841	
2155	PINE FALLS						
2408	WHITESHELL						

		FONDS UTILISÉS (SUITE)		
N°	DIVISION OU DISTRICT	TRANSFERTS INTERFONDS	ÉVOLUTION DU FONDS DE ROULEMENT	TOTAL
1	WINNIPEG		5 591 038	21 937 259
2	ST. JAMES-ASSINIBOIA	172 894	1 168 941	2 933 460
3	ASSINIBOINE SOUTH		112 044	1 925 647
4	ST-BONIFACE	126 535	182 528	1 251 281
5	FORT GARRY	2 100	1 442 893	7 666 009
6	ST-VITAL		682 329	5 293 702
8	NORWOOD		300	490 963
9	RIVER EAST		598 676	5 548 792
10	SEVEN OAKS	10 270	359 225	5 104 265
11	LORD SELKIRK		195 214	2 432 533
12	TRANSCONA-SPRINGFIELD		532 537	6 842 723
13	AGASSIZ		363 933	1 575 521
14	RIVIÈRE SEINE		180 997	5 146 830
15	HANOVER		244 340	3 196 472
16	BOUNDARY		255 342	479 351
17	RIVIÈRE ROUGE		16 009	857 511
18	RHINELAND			548 305
19	MORRIS-MACDONALD		858 008	2 665 023
20	WHITE HORSE PLAIN			769 798
21	INTERLAKE		201 674	1 852 286
22	EVERGREEN		196 733	1 355 315
23	LAKESHORE		126 754	1 127 375
24	PORTAGE-LA-PRAIRIE		61 185	1 260 317
25	MIDLAND		84 299	1 185 743
26	GARDEN VALLEY		73 499	2 245 445
27	PEMBINA VALLEY		39 325	560 401
28	MOUNTAIN		89 520	630 174
29	TIGER HILLS		127 187	931 844
30	PINE CREEK		230 885	1 154 449
31	BEAUTIFUL PLAINS		213 701	2 146 683
32	TURTLE RIVER	5 263	238 945	1 659 734
33	DAUPHIN-OCBRE	96 498	30 206	929 190
34	DUCK MOUNTAIN		296 361	664 949
35	SWAN VALLEY	2 822	287 119	998 884
36	INTERMOUNTAIN	3 258	98 870	491 624
37	PELLY TRAIL		56 292	567 643
38	BIRDTAIL RIVER	3 934	53 102	1 357 973
39	ROLLING RIVER	1 919	82 623	1 412 666
40	BRANDON		298 177	3 659 632
41	FORT LA BOSSE		133 320	1 366 158
42	SOURIS VALLEY			874 848
43	ANTLER RIVER	80 786	125 000	662 320
44	TURTLE MOUNTAIN		56 854	590 619
45	KELSEY		32 664	434 870
46	FLIN FLON		96 743	909 399
47	WESTERN		4 642	984 219
48	FRONTIER		769 962	2 062 729
49	D.S.F.M.		351 086	4 084 707
2264	CHURCHILL		80 524	119 880
2309	SNOW LAKE		50 756	445 969
2312	LYNN LAKE			35 667
2355	MYSTERY LAKE			1 406 939
2439	SPRAGUE CONSOLIDATED		72 166	141 313
2460	LEAF RAPIDS			337 549
3000	SOUTH WINNIPEG TECHNICAL			748 267
	PROVINCE	506 279	17 444 528	118 063 225
2155	PINE FALLS			
2408	WHITESHELL		6 524	6 524

VALEUR FRACTIONNÉE ET TAXE D'AIDE À L'ÉDUCATION
POUR L'ANNÉE D'IMPOSITION 1997

N°	DIVISION OU DISTRICT	VALEUR FRACTIONNÉE			TAXE D'AIDE À L'ÉDUCATION *		
		BIENS RÉSIDENTIELS URBAINS ET AGRICILES	AUTRE	TOTAL	BIENS RÉSIDENTIELS URBAINS ET AGRICILES	AUTRE	TOTAL
1	WINNIPEG	2 022 732 490	1 916 433 140	3 939 165 630	16 020 041	34 610 783	50 630 824
2	ST. JAMES-ASSINIBOIA	829 422 900	591 390 750	1 420 813 650	6 569 029	10 680 517	17 249 546
3	ASSINIBOINE SOUTH	781 836 460	88 722 220	870 558 680	6 192 145	1 602 323	7 794 468
4	ST-BONIFACE	462 156 670	206 046 810	668 203 480	3 660 281	3 721 205	7 381 486
5	FORT GARRY	654 280 360	407 912 180	1 062 192 540	5 181 900	7 366 894	12 548 794
6	ST-VITAL	789 254 870	145 149 970	934 404 840	6 250 899	2 621 408	8 872 307
8	NORWOOD	121 597 600	65 144 270	186 741 870	963 053	1 176 506	2 139 559
9	RIVER EAST	1 031 658 120	138 333 830	1 169 991 950	8 170 732	2 498 309	10 669 041
10	SEVEN OAKS	696 380 210	136 881 260	833 261 470	5 515 331	2 472 076	7 987 407
11	LORD SELKIRK	431 565 320	95 483 290	527 048 610	3 417 997	1 724 428	5 142 426
12	TRANSCONA-SPRINGFIELD	504 417 160	230 021 200	734 438 360	3 994 984	4 154 183	8 149 167
13	AGASSIZ	215 982 400	69 589 680	285 572 080	1 710 581	1 256 790	2 967 370
14	RIVIÈRE SEINE	267 087 120	57 687 660	324 774 780	2 115 330	1 041 839	3 157 169
15	HANOVER	229 936 030	100 802 650	330 738 680	1 821 093	1 820 496	3 641 589
16	BOUNDARY	29 451 830	17 561 780	47 013 610	233 258	317 166	550 424
17	RIVIÈRE ROUGE	45 865 740	23 784 950	69 650 690	363 257	429 556	792 813
18	RHINELAND	52 583 920	30 608 810	83 192 730	416 465	552 795	969 260
19	MORRIS-MACDONALD	72 709 810	51 233 390	123 943 200	575 862	925 275	1 501 137
20	WHITE HORSE PLAIN	61 395 910	22 777 290	84 173 200	486 256	411 358	897 613
21	INTERLAKE	184 071 500	68 146 460	252 217 960	1 457 846	1 230 725	2 688 571
22	EVERGREEN	180 689 610	50 734 890	231 424 500	1 431 062	916 272	2 347 334
23	LAKESHORE	52 081 840	15 108 460	67 190 300	412 488	272 859	685 347
24	PORTAGE-LA-PRAIRIE	184 768 090	127 920 430	312 688 520	1 463 363	2 310 243	3 773 606
25	MIDLAND	59 996 700	17 605 200	77 601 900	475 174	317 950	793 124
26	GARDEN VALLEY	100 144 140	50 280 520	150 424 660	793 142	908 066	1 701 208
27	PEMBINA VALLEY	24 213 820	13 234 620	37 448 440	191 773	239 017	430 791
28	MOUNTAIN	26 754 330	18 376 240	45 130 570	211 894	331 875	543 769
29	TIGER HILLS	37 295 650	22 250 950	59 546 600	295 382	401 852	697 234
30	PINE CREEK	39 867 920	37 106 230	76 974 150	315 754	670 139	985 892
31	BEAUTIFUL PLAINS	64 329 270	59 304 360	123 633 630	509 488	1 071 037	1 580 525
32	TURTLE RIVER	30 879 900	9 611 820	40 491 720	244 569	173 589	418 158
33	DAUPHIN-CHRE	101 705 500	43 431 240	145 136 740	805 508	784 368	1 589 876
34	DUCK MOUNTAIN	19 313 820	2 803 060	22 116 880	152 965	50 623	203 589
35	SWAN VALLEY	70 942 840	38 738 150	109 680 990	561 867	699 611	1 261 478
36	INTERMOUNTAIN	47 312 890	17 969 850	65 282 740	374 718	324 535	699 254
37	PELLY TRAIL	38 500 580	19 825 320	58 325 900	304 925	358 045	662 970
38	BIRDTAIL RIVER	36 711 040	52 677 500	89 388 540	290 751	951 356	1 242 107
39	ROLLING RIVER	95 091 260	61 656 980	156 748 240	753 123	1 113 525	1 866 648
40	BRANDON	468 851 450	321 429 740	790 281 190	3 713 303	5 805 021	9 518 325
41	FORT LA BOSSE	55 739 420	88 091 780	143 831 200	441 456	1 590 938	2 032 394
42	SOURIS VALLEY	34 094 240	35 217 880	69 312 120	270 026	636 035	906 061
43	ANTLER RIVER	31 012 750	28 493 140	59 505 890	245 621	514 586	760 207
44	TURTLE MOUNTAIN	47 579 440	18 421 400	66 000 840	376 829	332 690	709 520
45	KELSEY	77 030 280	52 064 720	129 095 000	610 080	940 289	1 550 369
46	FLIN FLON	54 885 120	20 715 580	75 600 700	434 690	374 123	808 814
47	WESTERN	72 795 640	31 178 350	103 973 990	576 541	563 081	1 139 622
48	FRONTIER	28 463 010	14 030 980	42 493 990	225 427	253 399	478 827
49	D.S.F.M.						
2264	CHURCHILL	6 526 160	10 015 640	16 541 800	51 687	180 882	232 570
2309	SNOW LAKE	4 300 850	1 454 630	5 755 480	34 063	26 271	60 333
2312	LYNN LAKE	1 133 260	908 520	2 041 780	8 975	16 408	25 383
2355	MYSTERY LAKE	128 836 530	52 557 110	181 393 640	1 020 385	949 181	1 969 567
2439	SPRAGUE CONSOLIDATED	4 945 670	3 525 080	8 470 750	39 170	63 663	102 833
2460	LEAF RAPIDS	6 587 370	8 842 090	15 429 460	52 172	159 688	211 860
3000	SOUTH WINNIPEG TECHNICAL						
	PROVINCE	11 717 766 810	5 809 294 050	17 527 060 860	92 804 713	104 915 851	197 720 564
	D.A.L. DE PINAWA	19 247 300	1 210 100	20 457 400			
	À L'EXTÉRIEUR DES DIVISIONS	4 935 410	20 398 650	25 334 060	39 088	368 400	407 488
	PROVINCE - TOTAL	11 741 949 520	5 830 902 800	17 572 852 320	92 843 802	105 284 250	198 128 052

* LES TAUX UNIFORMES EN MILLIÈMES DE DOLLAR SONT DE 7,92 MILLIÈMES POUR LES BIENS RÉSIDENTIELS URBAINS ET AGRICILES ET DE 18,06 MILLIÈMES POUR LES AUTRES BIENS.

TAUX EN MILLIÈMES DE DOLLAR

- 52 -

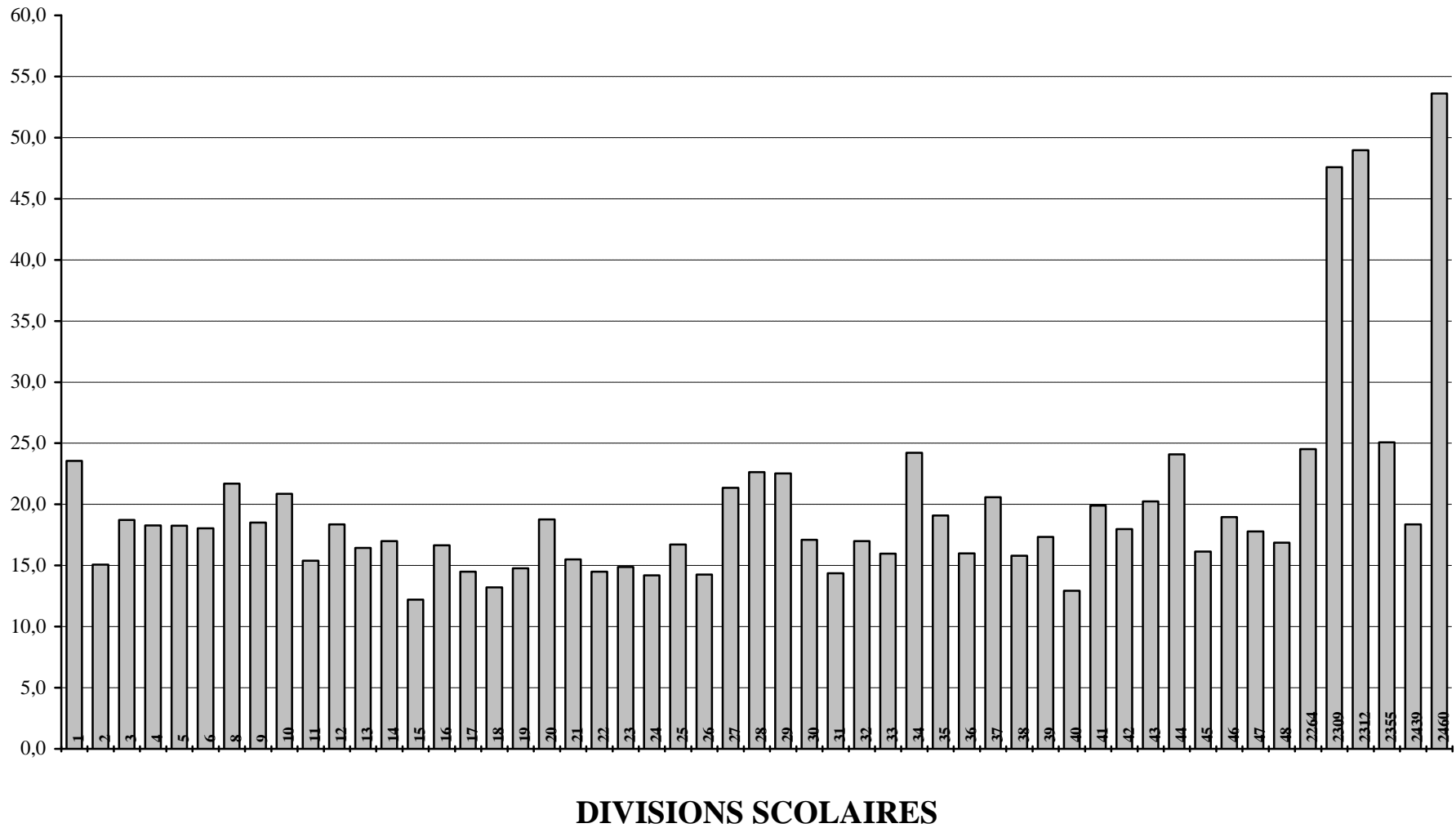

TOTAL DE LA VALEUR FRACTIONNÉE, DE LA TAXE SPÉCIALE ET DU TAUX EN MILLIÈMES DE DOLLAR
POUR L'ANNÉE D'IMPOSITION 1997

N°	DIVISION OU DISTRICT	VALEUR FRACTIONNÉE				TAXE SPÉCIALE	
		BIENS RÉSIDENTIELS URBAINS ET AGRICILES	TERRES ET BÂTIMENTS AGRICILES	AUTRE	TOTAL	MONTANT	TAUX EN MILLIÈMES DE DOLLAR *
1	WINNIPEG	2 022 732 490	1 365 020	1 916 433 140	3 940 530 650	92 821 100	23,6
2	ST. JAMES-ASSINIBOIA	829 422 900	6 132 650	591 390 750	1 426 946 300	21 490 237	15,1
3	ASSINIBOINE SOUTH	781 836 460	5 816 260	88 722 220	876 374 940	16 417 353	18,7
4	ST-BONIFACE	462 156 670	2 604 480	206 046 810	670 807 960	12 262 352	18,3
5	FORT GARRY	654 280 360	2 676 730	407 912 180	1 064 869 270	19 428 350	18,2
6	ST-VITAL	789 254 870	6 527 310	145 149 970	940 932 150	16 981 078	18,0
8	NORWOOD	121 597 600		65 144 270	186 741 870	4 052 633	21,7
9	RIVER EAST	1 031 658 120	7 814 070	138 333 830	1 177 806 020	21 810 359	18,5
10	SEVEN OAKS	696 380 210	7 768 590	136 881 260	841 030 060	17 543 473	20,9
11	LORD SELKIRK	431 565 320	33 354 000	95 483 290	560 402 610	8 623 949	15,4
12	TRANSCONA-SPRINGFIELD	504 417 160	44 020 670	230 021 200	778 459 030	14 300 292	18,4
13	AGASSIZ	215 982 400	52 195 890	69 589 680	337 767 970	5 550 061	16,4
14	RIVIÈRE SEINE	267 087 120	45 604 710	57 687 660	370 379 490	6 296 180	17,0
15	HANOVER	229 936 030	66 395 460	100 802 650	397 134 140	4 845 037	12,2
16	BOUNDARY	29 451 830	44 274 660	17 561 780	91 288 270	1 520 989	16,7
17	RIVIÈRE ROUGE	45 865 740	53 988 090	23 784 950	123 638 780	1 792 611	14,5
18	RHINELAND	52 583 920	44 024 310	30 608 810	127 217 040	1 680 540	13,2
19	MORRIS-MACDONALD	72 709 810	79 120 230	51 233 390	203 063 430	2 998 000	14,8
20	WHITE HORSE PLAIN	61 395 910	41 103 610	22 777 290	125 276 810	2 350 009	18,8
21	INTERLAKE	184 071 500	79 453 250	68 146 460	331 671 210	5 142 000	15,5
22	EVERGREEN	180 689 610	32 673 420	50 734 890	264 097 920	3 828 349	14,5
23	LAKESHORE	52 081 840	40 885 650	15 108 460	108 075 950	1 608 030	14,9
24	PORTAGE-LA-PRAIRIE	184 768 090	73 470 450	127 920 430	386 158 970	5 480 544	14,2
25	MIDLAND	59 996 700	89 917 770	17 605 200	167 519 670	2 799 610	16,7
26	GARDEN VALLEY	100 144 140	49 061 580	50 280 520	199 486 240	2 845 000	14,3
27	PEMBINA VALLEY	24 213 820	48 745 470	13 234 620	86 193 910	1 840 549	21,4
28	MOUNTAIN	26 754 330	45 326 310	18 376 240	90 456 880	2 047 947	22,6
29	TIGER HILLS	37 295 650	58 190 610	22 250 950	117 737 210	2 652 812	22,5
30	PINE CREEK	39 867 920	48 959 820	37 106 230	125 933 970	2 152 854	17,1
31	BEAUTIFUL PLAINS	64 329 270	52 037 940	59 304 360	175 671 570	2 522 512	14,4
32	TURTLE RIVER	30 879 900	33 671 010	9 611 820	74 162 730	1 260 836	17,0
33	DAUPHIN-OCBRE	101 705 500	27 501 450	43 431 240	172 638 190	2 755 488	16,0
34	DUCK MOUNTAIN	19 313 820	19 159 080	2 803 060	41 275 960	999 704	24,2
35	SWAN VALLEY	70 942 840	45 908 250	38 738 150	155 589 240	2 968 643	19,1
36	INTERMOUNTAIN	47 312 890	54 552 900	17 969 850	119 835 640	1 916 590	16,0
37	PELLY TRAIL	38 500 580	45 056 460	19 825 320	103 382 360	2 128 037	20,6
38	BIRDTAIL RIVER	36 711 040	61 468 460	52 677 500	150 857 000	2 384 133	15,8
39	ROLLING RIVER	95 091 260	61 108 110	61 656 980	217 856 350	3 778 026	17,3
40	BRANDON	468 851 450	21 041 640	321 429 740	811 322 830	10 487 500	12,9
41	FORT LA BOSSE	55 739 420	64 942 810	88 091 780	208 774 010	4 155 009	19,9
42	SOURIS VALLEY	34 094 240	54 579 930	35 217 880	123 892 050	2 227 500	18,0
43	ANTLER RIVER	31 012 750	66 494 790	28 493 140	126 000 680	2 550 338	20,2
44	TURTLE MOUNTAIN	47 579 440	48 679 920	18 421 400	114 680 760	2 762 064	24,1
45	KELSEY	77 030 280	7 959 540	52 064 720	137 054 540	2 212 402	16,1
46	FLIN FLON	54 885 120		20 715 580	75 600 700	2 655 006	19,0
47	WESTERN	72 795 640	20 294 520	31 178 350	124 268 510	2 209 000	17,8
48	FRONTIER	28 463 010	5 342 340	14 030 980	47 836 330	807 057	16,9
49	D.S.F.M.						
2264	CHURCHILL	6 526 160	5 250	10 015 640	16 547 050	405 600	24,5
2309	SNOW LAKE	4 300 850	3 900	1 454 630	5 759 380	548 010	47,6
2312	LYNN LAKE	1 133 260		908 520	2 041 780	100 000	49,0
2355	MYSTERY LAKE	128 836 530		52 557 110	181 393 640	4 546 302	25,1
2439	SPRAGUE CONSOLIDATED	4 945 670	2 656 500	3 525 080	11 127 250	204 223	18,4
2460	LEAF RAPIDS	6 587 370	6 960	8 842 090	15 436 420	827 669	53,6
3000	SOUTH WINNIPEG TECHNICAL						
PROVINCE		11 717 766 810	1 803 942 830	5 809 294 050	19 331 003 690	360 573 947	18,7
D.A.L. DE PINAWA		19 247 300	222 750	1 210 100	20 680 150		
À L'EXTÉRIEUR DES DIVISIONS		4 935 410	6 700 410	20 398 650	32 034 470		
PROVINCE - TOTAL		11 741 949 520	1 810 865 990	5 830 902 800	19 383 718 310		

* LES TAUX EN MILLIÈMES DE DOLLAR POUR LA DIVISION SCOLAIRE FLIN FLON N° 46 ET LES DISTRICTS SCOLAIRES SNOW LAKE N° 2309 ET MYSTERY LAKE N° 2355 SONT REDRESSÉS POUR LES RECETTES PROVENANT DES BIENS MINIERs.

ÉVALUATION EN FONCTION DU NOMBRE D'ÉLÈVES ADMISSIBLES - 1997

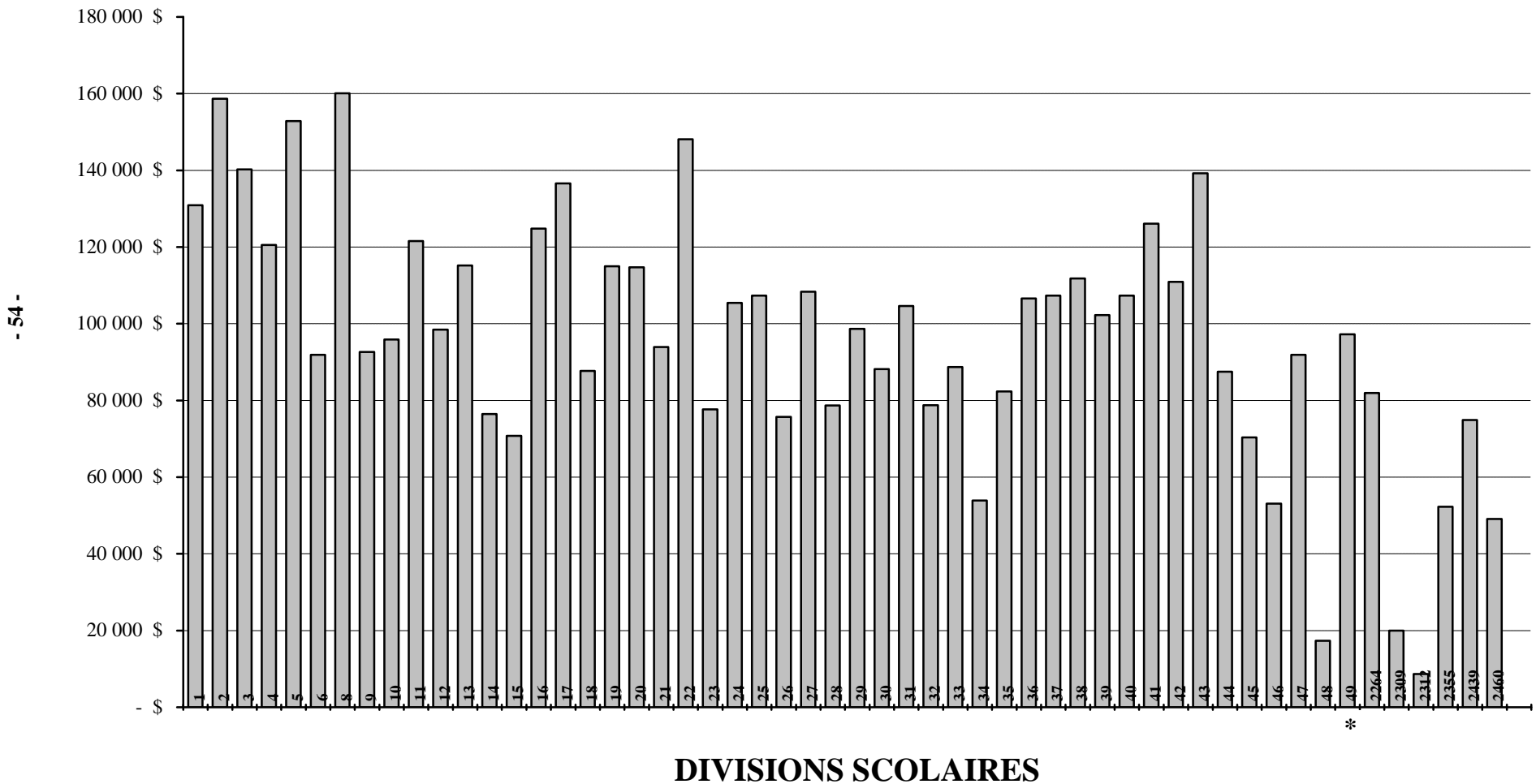

* Le calcul de l'évaluation en fonction du nombre d'élèves admissibles de la D.S.F.M. n° 49 est fait au prorata en utilisant le nombre d'inscriptions à l'intérieur des limites de celle-ci.

**IMPÔTS LOCAUX ET ÉVALUATION EN FONCTION DU NOMBRE D'ÉLÈVES ADMISSIBLES
POUR L'ANNÉE D'IMPOSITION 1997**

N°	DIVISION OU DISTRICT	IMPÔTS LOCAUX ET ÉVALUATION EN FONCTION DU NOMBRE D'ÉLÈVES ADMISSIBLES			ÉVALUATION EN FONCTION DU NOMBRE D'ÉLÈVES ADMISSIBLES *
		TAXE D'AIDE À L'ÉDUCATION	TAXE SPÉCIALE	TOTAL	
1	WINNIPEG	50 630 824	92 821 100	143 451 924	130 906
2	ST. JAMES-ASSINIBOIA	17 249 546	21 490 237	38 739 783	158 665
3	ASSINIBOINE SOUTH	7 794 468	16 417 353	24 211 821	140 226
4	ST-BONIFACE	7 381 486	12 262 352	19 643 838	120 509
5	FORT GARRY	12 548 794	19 428 350	31 977 144	152 863
6	ST-VITAL	8 872 307	16 981 078	25 853 385	91 878
8	NORWOOD	2 139 559	4 052 633	6 192 192	160 103
9	RIVER EAST	10 669 041	21 810 359	32 479 400	92 655
10	SEVEN OAKS	7 987 407	17 543 473	25 530 880	95 868
11	LORD SELKIRK	5 142 426	8 623 949	13 766 375	121 573
12	TRANSCONA-SPRINGFIELD	8 149 167	14 300 292	22 449 459	98 441
13	AGASSIZ	2 967 370	5 550 061	8 517 431	115 205
14	RIVIÈRE SEINE	3 157 169	6 296 180	9 453 349	76 433
15	HANOVER	3 641 589	4 845 037	8 486 626	70 775
16	BOUNDARY	550 424	1 520 989	2 071 413	124 792
17	RIVIÈRE ROUGE	792 813	1 792 611	2 585 424	136 611
18	RHINELAND	969 260	1 680 540	2 649 800	87 718
19	MORRIS-MACDONALD	1 501 137	2 998 000	4 499 137	115 000
20	WHITE HORSE PLAIN	897 613	2 350 009	3 247 622	114 693
21	INTERLAKE	2 688 571	5 142 000	7 830 571	93 897
22	EVERGREEN	2 347 334	3 828 349	6 175 683	148 078
23	LAKESHORE	685 347	1 608 030	2 293 377	77 697
24	PORTAGE-LA-PRAIRIE	3 773 606	5 480 544	9 254 150	105 439
25	MIDLAND	793 124	2 799 610	3 592 734	107 365
26	GARDEN VALLEY	1 701 208	2 845 000	4 546 208	75 741
27	PEMBINA VALLEY	430 791	1 840 549	2 271 340	108 352
28	MOUNTAIN	543 769	2 047 947	2 591 716	78 716
29	TIGER HILLS	697 234	2 652 812	3 350 046	98 685
30	PINE CREEK	985 892	2 152 854	3 138 746	88 183
31	BEAUTIFUL PLAINS	1 580 525	2 522 512	4 103 037	104 641
32	TURTLE RIVER	418 158	1 260 836	1 678 994	78 766
33	DAUPHIN-CHRE	1 589 876	2 755 488	4 345 364	88 692
34	DUCK MOUNTAIN	203 589	999 704	1 203 293	53 885
35	SWAN VALLEY	1 261 478	2 968 643	4 230 121	82 348
36	INTERMOUNTAIN	699 254	1 916 590	2 615 844	106 615
37	PELLY TRAIL	662 970	2 128 037	2 791 007	107 354
38	BIRDTAIL RIVER	1 242 107	2 384 133	3 626 240	111 829
39	ROLLING RIVER	1 866 648	3 778 026	5 644 674	102 270
40	BRANDON	9 518 325	10 487 500	20 005 825	107 359
41	FORT LA BOSSE	2 032 394	4 155 009	6 187 403	126 117
42	SOURIS VALLEY	906 061	2 227 500	3 133 561	110 915
43	ANTLER RIVER	760 207	2 550 338	3 310 545	139 227
44	TURTLE MOUNTAIN	709 520	2 762 064	3 471 584	87 523
45	KELSEY	1 550 369	2 212 402	3 762 771	70 371
46	FLIN FLON	808 814	2 655 006	3 463 820	53 083
47	WESTERN	1 139 622	2 209 000	3 348 622	91 887
48	FRONTIER	478 827	807 057	1 285 884	17 362
49	D.S.F.M.				97 233
2264	CHURCHILL	232 570	405 600	638 170	81 916
2309	SNOW LAKE	60 333	548 010	608 343	19 963
2312	LYNN LAKE	25 383	100 000	125 383	8 652
2355	MYSTERY LAKE	1 969 567	4 546 302	6 515 869	52 261
2439	SPRAGUE CONSOLIDATED	102 833	204 223	307 056	74 931
2460	LEAF RAPIDS	211 860	827 669	1 039 529	49 082
3000	SOUTH WINNIPEG TECHNICAL				
PROVINCE		197 720 564	360 573 947	558 294 511	107 698

* LE CALCUL DE L'ÉVALUATION EN FONCTION DU NOMBRE D'ÉLÈVES ADMISSIBLES EST FAIT EN REDRESSANT LE TOTAL DE LA VALEUR FRACTIONNÉE QUI SERT À DÉTERMINER L'AIDE IMPUTÉE À LA D.S.F.M. L'ÉVALUATION CORRESPOND AUX DONNÉES FOURNIES EN VUE DU CALCUL DE L'AIDE FINANCIÈRE ACCORDÉE AU SOUTIEN FINAL AUX ÉCOLES. L'ÉVALUATION EN FONCTION DU NOMBRE D'ÉLÈVES ADMISSIBLES NE TIEN PAS COMPTE DES BIENS MINIERIS NON ÉVALUÉS DE LA DIVISION SCOLAIRE DE FLIN FLON N° 46 ET DES DISTRICTS SCOLAIRES DE SNOW LAKE N° 2309 ET DE MYSTERY LAKE N° 2355. LE CALCUL DE L'ÉVALUATION EN FONCTION DU NOMBRE D'ÉLÈVES ADMISSIBLES DE LA D.S.F.M. N° 49 EST FAIT AU PRORATA EN UTILISANT LE NOMBRE D'INSCRIPTIONS À L'INTÉRIEUR DES LIMITES DE CELLE-CI.

ANALYSE DES RECETTES DU FONDS D'ADMINISTRATION GÉNÉRALE						
GOUVERNEMENT PROVINCIAL - ÉDUCATION ET FORMATION PROFESSIONNELLE						
PROGRAMME DE FINANCEMENT DES ÉCOLES						
AIDE DE BASE						
N°	DIVISION OU DISTRICT	AIDE POUR LES DÉPENSES COMPTABILISÉES *	OCCUPATION	ORIENTATION ET CONSULTATION	SERVICES DE BIBLIOTHÈQUE	PERFECTIONNEMENT PROFESSIONNEL
1	WINNIPEG	56 246 117	14 437 500	1 445 356	2 593 144	586 600
2	ST. JAMES-ASSINIBOIA	15 139 179	4 042 500	451 112	751 890	186 477
3	ASSINIBOINE SOUTH	11 583 035	2 227 500	318 432	539 198	129 920
4	ST-BONIFACE	8 977 993	2 062 500	229 408	405 632	97 814
5	FORT GARRY	12 082 379	2 508 652	345 396	599 334	144 472
6	ST-VITAL	20 540 918	3 382 500	484 924	826 183	199 110
8	NORWOOD	1 467 032	474 996	46 224	82 328	19 805
9	RIVER EAST	27 164 107	4 768 731	638 576	1 095 537	264 201
10	SEVEN OAKS	18 795 678	3 052 500	432 280	757 328	182 723
11	LORD SELKIRK	9 147 729	1 650 000	237 540	397 848	98 517
12	TRANSCONA-SPRINGFIELD	16 642 872	2 805 000	393 760	679 609	164 482
13	AGASSIZ	5 823 908	1 155 000	153 652	249 190	62 880
14	RIVIÈRE SEINE	8 249 534	1 380 832	183 184	269 949	79 892
15	HANOVER	12 561 334	1 735 788	225 413	363 129	62 353
16	BOUNDARY	1 581 158	412 500	36 808	62 657	16 010
17	RIVIÈRE ROUGE	1 002 392	282 148	26 108	47 161	12 721
18	RHINELAND	3 148 534	552 725	68 052	125 331	31 508
19	MORRIS-MACDONALD	3 640 499	684 283	89 024	149 731	38 526
20	WHITE HORSE PLAIN	2 362 019	435 195	38 880	89 622	24 590
21	INTERLAKE	7 550 085	1 243 984	179 332	305 077	75 903
22	EVERGREEN	3 337 267	814 842	90 736	153 869	38 640
23	LAKESHORE	3 291 920	561 053	71 904	117 900	32 067
24	PORTAGE-LA-PRAIRIE	7 542 916	1 715 596	179 332	316 016	62 595
25	MIDLAND	3 305 224	589 797	78 324	126 396	35 244
26	GARDEN VALLEY	5 877 085	825 000	139 100	227 399	55 207
27	PEMBINA VALLEY	1 884 375	429 294	40 660	68 857	18 848
28	MOUNTAIN	2 138 451	356 948	43 656	75 621	20 696
29	TIGER HILLS	2 864 758	598 196	59 064	102 001	22 490
30	PINE CREEK	3 068 603	513 783	71 904	123 286	31 114
31	BEAUTIFUL PLAINS	3 557 277	668 280	85 600	138 314	37 215
32	TURTLE RIVER	2 175 456	601 983	50 076	79 218	21 771
33	DAUPHIN-OCBRE	3 997 936	793 329	107 162	167 870	37 331
34	DUCK MOUNTAIN	2 001 275	440 312	39 376	66 274	18 227
35	SWAN VALLEY	4 227 245	990 000	95 016	163 161	41 165
36	INTERMOUNTAIN	2 281 168	577 500	59 920	96 896	24 808
37	PELLY TRAIL	1 979 905	422 942	47 508	83 353	21 216
38	BIRDTAIL RIVER	2 735 819	662 181	44 724	105 645	28 268
39	ROLLING RIVER	4 583 109	968 557	109 140	183 893	47 957
40	BRANDON	14 943 096	2 578 138	375 356	652 194	157 617
41	FORT LA BOSSE	3 273 192	813 147	85 172	140 362	31 180
42	SOURIS VALLEY	2 347 881	510 696	55 212	96 363	25 250
43	ANTLER RIVER	1 808 152	407 489	46 224	78 203	20 989
44	TURTLE MOUNTAIN	2 774 965	577 270	63 344	112 959	28 549
45	KELSEY	4 529 523	825 000	102 720	168 314	40 523
46	FLIN FLON	3 339 565	577 500	76 184	122 799	29 851
47	WESTERN	2 706 077	577 500	65 912	116 586	28 436
48	FRONTIER	8 446 409	3 265 907	123 264	237 780	66 476
49	D.S.F.M.	9 320 187	1 897 500	202 444	366 199	93 942
2264	CHURCHILL	478 883	112 518	8 988	17 582	4 278
2309	SNOW LAKE	839 985	82 500		24 872	6 663
2312	LYNN LAKE	692 730	201 751		20 232	4 500
2355	MYSTERY LAKE	8 419 459	1 072 500	166 492	299 448	64 146
2439	SPRAGUE CONSOLIDATED	357 956	78 865	5 866	12 928	3 605
2460	LEAF RAPIDS	812 176	165 000	15 836	26 974	6 861
3000	SOUTH WINNIPEG TECHNICAL					
	PROVINCE	369 646 527	75 567 708	8 829 677	15 279 642	3 686 229
2155	PINE FALLS	43 134		5 564	8 836	2 513
2408	WHITESHELL	95 324		16 264	26 426	6 957

* CALCULÉES EN FONCTION DES DÉPENSES COMPTABILISÉES MOINS LE MONTANT DU TAUX UNIFORME EN MILLIÈMES DE DOLLAR ET REDRESSÉES POUR TENIR COMPTE DES SOMMES VERSÉES PAR LES SOCIÉTÉS D'EXPLOITATION MINIÈRE. LES SUBVENTIONS ACCORDÉES AUX DISTRICTS SCOLAIRES AYANT UN FINANCEMENT PARTICULIER DE PINE FALLS ET WHITESHELL SONT CALCULÉES EN FONCTION DU NOMBRE D'ÉLÈVES ADMISSIBLES (REPORTEZ-VOUS À LA PAGE 59 POUR LE MONTANT DU TAUX UNIFORME EN MILLIÈMES DE DOLLAR).

		GOUVERNEMENT PROVINCIAL - ÉDUCATION ET FORMATION PROFESSIONNELLE PROGRAMME DE FINANCEMENT DES ÉCOLES			
		AIDE DE BASE (SUITE)		AIDE PAR CATÉGORIE	
		SERVICES À L'ENFANCE EN DIFFICULTÉ NIVEAU I *	TOTAL DE L'AIDE DE BASE	ÉDUCATION DE L'ENFANCE EN DIFFICULTÉ **	ÉLÈVES À RISQUE ***
N°	DIVISION OU DISTRICT				
1	WINNIPEG	7 142 464	82 451 181	8 096 232	5 781 480
2	ST. JAMES-ASSINIBOIA	2 128 444	22 699 602	2 806 794	356 925
3	ASSINIBOINE SOUTH	1 484 732	16 282 817	1 422 174	162 436
4	ST-BONIFACE	1 117 508	12 890 855	1 029 432	164 519
5	FORT GARRY	1 650 796	17 331 029	1 302 498	115 235
6	ST-VITAL	2 275 248	27 708 883	2 297 244	409 258
8	NORWOOD	226 412	2 316 797	320 730	30 773
9	RIVER EAST	3 016 972	36 948 124	3 624 228	378 553
10	SEVEN OAKS	2 086 072	25 306 581	2 568 510	219 769
11	LORD SELKIRK	1 096 108	12 627 742	1 172 274	77 110
12	TRANSCONA-SPRINGFIELD	1 871 644	22 557 367	1 738 986	153 136
13	AGASSIZ	686 940	8 131 570	556 044	89 937
14	RIVIÈRE SEINE	897 516	11 060 907	864 582	58 503
15	HANOVER	1 114 984	16 063 001	930 168	83 795
16	BOUNDARY	172 484	2 281 617	242 982	11 140
17	RIVIÈRE ROUGE	130 112	1 500 642	168 120	11 895
18	RHINELAND	351 270	4 277 420	300 762	27 637
19	MORRIS-MACDONALD	412 592	5 014 655	520 050	60 574
20	WHITE HORSE PLAIN	246 956	3 197 262	261 510	38 592
21	INTERLAKE	839 736	10 194 117	754 698	51 286
22	EVERGREEN	424 148	4 859 502	473 418	27 976
23	LAKESHORE	330 844	4 405 688	348 678	57 051
24	PORTAGE-LA-PRAIRIE	870 980	10 687 435	901 410	81 610
25	MIDLAND	370 648	4 505 633	294 582	32 393
26	GARDEN VALLEY	626 164	7 749 955	594 060	43 661
27	PEMBINA VALLEY	189 176	2 631 210	168 750	19 033
28	MOUNTAIN	208 008	2 843 380	159 270	25 456
29	TIGER HILLS	280 340	3 926 849	255 870	22 350
30	PINE CREEK	339 404	4 148 094	444 738	36 010
31	BEAUTIFUL PLAINS	399 324	4 886 010	267 102	24 903
32	TURTLE RIVER	217 852	3 146 356	218 910	34 873
33	DAUPHIN-OCBRE	462 668	5 566 296	503 178	44 965
34	DUCK MOUNTAIN	182 328	2 747 792	177 582	44 809
35	SWAN VALLEY	449 400	5 965 987	447 228	44 204
36	INTERMOUNTAIN	267 072	3 307 364	153 942	17 513
37	PELLY TRAIL	228 980	2 783 904	188 022	25 468
38	BIRDTAIL RIVER	290 612	3 867 249	261 870	28 019
39	ROLLING RIVER	506 324	6 398 980	452 694	50 155
40	BRANDON	1 796 744	20 503 145	1 827 174	542 361
41	FORT LA BOSSE	393 760	4 736 813	363 390	41 643
42	SOURIS VALLEY	265 788	3 301 190	216 990	20 834
43	ANTLER RIVER	215 284	2 576 341	157 350	13 418
44	TURTLE MOUNTAIN	311 584	3 868 671	305 670	25 843
45	KELSEY	463 096	6 129 176	538 710	59 789
46	FLIN FLON	338 548	4 484 447	362 430	28 263
47	WESTERN	321 428	3 815 939	322 812	20 866
48	FRONTIER	655 268	12 795 104	411 300	363 525
49	D.S.F.M.	1 008 368	12 888 640	664 374	118 618
2264	CHURCHILL	47 936	670 185	73 349	25 087
2309	SNOW LAKE	68 480	1 022 500	45 000	11 783
2312	LYNN LAKE	56 068	975 281	66 505	19 500
2355	MYSTERY LAKE	825 184	10 847 229	910 794	174 957
2439	SPRAGUE CONSOLIDATED	35 524	494 744	141 600	10 000
2460	LEAF RAPIDS	74 900	1 101 747	61 877	16 250
3000	SOUTH WINNIPEG TECHNICAL				
	PROVINCE	42 471 222	515 481 005	43 758 647	10 435 739
2155	PINE FALLS	24 824	84 871	44 480	10 000
2408	WHITESHELL	72 760	217 731	79 080	10 000

* AIDE ACCORDÉE À LA FONCTION 200, ÉDUCATION DE L'ENFANCE EN DIFFICULTÉ MOINS L'AIDE PAR CATÉGORIE ACCORDE À L'ÉDUCATION DE L'ENFANCE EN DIFFICULTÉ.

** COMPREND L'AIDE ACCORDÉE POUR LES COORDONNATEURS, LES SPÉCIALISTES ET LES ÉLÈVES BÉNÉFICIAIRE DEL'AIDE DE NIVEAU II ET III. L'AIDE TOTALE POUR L'ÉDUCATION DE L'ENFANCE EN DIFFICULTÉ EST 86 229 869 \$.

*** AIDE ACCORDÉE POUR COUVRIR LES DÉPENSES LIÉES AUX ÉLÈVES À RISQUE ET QUI PEUT ÊTRE INSCRITE SOUS LES FONCTIONS 100, 200 ET 600.

		GOUVERNEMENT PROVINCIAL - ÉDUCATION ET FORMATION PROFESSIONNELLE PROGRAMME DE FINANCEMENT DES ÉCOLES			
		AIDE PAR CATÉGORIE (SUITE)			
N°	DIVISION OU DISTRICT	ÉTUDES		AUTRE AIDE PAR CATÉGORIE **	AIDE TOTALE PAR CATÉGORIE
		TECHNOLOGIQUES (PROFESSIONNELLES)	TRANSPORT *		
1	WINNIPEG	1 171 950	893 674	4 047 615	19 990 951
2	ST. JAMES-ASSINIBOIA	541 150	531 018	885 858	5 121 745
3	ASSINIBOINE SOUTH	92 800	216 124	751 671	2 645 205
4	ST-BONIFACE	134 050	285 563	677 573	2 291 137
5	FORT GARRY	45 600	289 909	765 110	2 518 352
6	ST-VITAL	283 400	474 261	1 103 619	4 567 782
8	NORWOOD	35 625	71 199	115 674	574 001
9	RIVER EAST	504 375	1 179 179	1 392 493	7 078 828
10	SEVEN OAKS	243 525	749 598	1 046 396	4 827 798
11	LORD SELKIRK	350 050	1 446 309	622 062	3 667 805
12	TRANSCONA-SPRINGFIELD	275 550	1 491 776	885 837	4 545 285
13	AGASSIZ	40 000	1 288 105	422 856	2 396 942
14	RIVIÈRE SEINE	116 750	1 277 967	653 161	2 970 963
15	HANOVER	311 800	1 493 901	378 085	3 197 749
16	BOUNDARY	71 450	508 651	131 576	965 799
17	RIVIÈRE ROUGE	23 450	529 713	185 749	918 927
18	RHINELAND	73 000	464 993	160 191	1 026 583
19	MORRIS-MACDONALD	57 450	780 098	223 264	1 641 436
20	WHITE HORSE PLAIN	19 300	440 629	310 713	1 070 744
21	INTERLAKE	55 050	1 276 935	337 402	2 475 371
22	EVERGREEN	31 800	871 495	175 490	1 580 179
23	LAKESHORE	44 175	942 924	240 335	1 633 163
24	PORTAGE-LA-PRAIRIE	114 225	759 486	576 750	2 433 481
25	MIDLAND	53 700	748 537	153 791	1 283 003
26	GARDEN VALLEY	87 275	566 539	281 825	1 573 360
27	PEMBINA VALLEY	5 000	512 679	130 553	836 015
28	MOUNTAIN	10 725	424 478	180 759	800 688
29	TIGER HILLS	32 125	584 477	211 369	1 106 191
30	PINE CREEK	32 650	805 905	197 933	1 517 236
31	BEAUTIFUL PLAINS	31 300	724 021	167 503	1 214 829
32	TURTLE RIVER	31 025	662 946	258 455	1 206 209
33	DAUPHIN-CHRE	196 250	528 879	264 228	1 537 500
34	DUCK MOUNTAIN	14 600	487 387	153 308	877 686
35	SWAN VALLEY	181 100	938 145	288 510	1 899 187
36	INTERMOUNTAIN	15 425	742 864	125 192	1 054 936
37	PELLY TRAIL	48 850	567 157	109 769	939 266
38	BIRDTAIL RIVER	16 000	773 540	176 504	1 255 933
39	ROLLING RIVER	40 825	1 037 721	262 542	1 843 937
40	BRANDON	369 350	690 723	955 513	4 385 121
41	FORT LA BOSSE	80 550	870 742	152 374	1 508 699
42	SOURIS VALLEY		616 701	154 194	1 008 719
43	ANTLER RIVER		569 393	102 238	842 399
44	TURTLE MOUNTAIN	35 700	624 742	142 641	1 134 596
45	KELSEY	64 950	319 019	564 334	1 546 802
46	FLIN FLON	52 625	55 524	395 831	894 673
47	WESTERN	27 450	329 894	147 249	848 271
48	FRONTIER	47 250	1 047 027	2 320 847	4 189 949
49	D.S.F.M.	20 050	1 300 716	1 777 547	3 881 305
2264	CHURCHILL	7 000	50 214	148 859	304 509
2309	SNOW LAKE	2 450	7 496	115 265	181 994
2312	LYNN LAKE	8 800	1 180	159 687	255 672
2355	MYSTERY LAKE	208 875	43 925	852 290	2 190 841
2439	SPRAGUE CONSOLIDATED	8 275	102 972	57 032	319 879
2460	LEAF RAPIDS	7 250	1 573	236 599	323 549
3000	SOUTH WINNIPEG TECHNICAL	697 850		2 500	700 350
	PROVINCE	7 071 800	35 000 623	27 336 721	123 603 530
2155	PINE FALLS		885	15 265	70 630
2408	WHITESHELL	1 800	4 013	35 739	130 632

* EN 1997-1998, CE CHIFFRE COMPREND L'AIDE DESTINÉE AUX AUTOBUS SCOLAIRES QUI FIGURAIT ANTÉRIEUREMENT DANS LES SUBVENTIONS D'AIDE PAR CATÉGORIE.

** TOUTE AUTRE AIDE PAR CATÉGORIE QUI NE FIGURE PAS AILLEURS (P. EX. DOCUMENTS DE PROGRAMME D'ÉTUDES, PROGRAMME FRANÇAIS ET ANGLAIS LANGUE SECONDE, ETC.).

NOTE : DANS LA VERSION ORIGINALE DU RAPPORT FRAME, LES OCTROIS VERSÉS SOUS LA RUBRIQUE « AUTRE AIDE PAR CATÉGORIE » COMPRENAIENT LE FINANCEMENT DES ÉLÈVES DES CATÉGORIES DE L'ENFANCE EN DIFFICULTÉ ET DES ÉLÈVES À RISQUE DÉJÀ INSCRITS À LA PAGE 57. CECI EST UNE ERREUR. CETTE MODIFICATION A ÉTÉ EFFECTUÉE EN JUILLET 2000.

N°	DIVISION OU DISTRICT	GOUVERNEMENT PROVINCIAL - ÉDUCATION ET FORMATION PROFESSIONNELLE PROGRAMME DE FINANCEMENT DES ÉCOLES			MONTANT DU TAUX UNIFORME EN MILLIÈMES DE DOLLAR ***
		AIDE SUPPLÉMENTAIRE *	AIDE POUR D'AUTRES PROGRAMMES **	TOTAL DU PROGRAMME DE FINANCEMENT DES ÉCOLES	
1	WINNIPEG	4 258 692	1 139 336	107 840 160	29 726 509
2	ST. JAMES-ASSINIBOIA	43 125	407 125	28 271 597	10 738 449
3	ASSINIBOINE SOUTH	416 614	157 526	19 502 162	6 618 563
4	ST-BONIFACE	398 771	183 538	15 764 301	4 282 368
5	FORT GARRY	151 861	176 955	20 178 197	8 023 060
6	ST-VITAL	1 543 638	422 810	34 243 113	6 646 069
8	NORWOOD	2 977	64 946	2 958 721	1 151 920
9	RIVER EAST	1 959 602	388 829	46 375 383	8 893 649
10	SEVEN OAKS	1 574 841	227 237	31 936 457	6 358 187
11	LORD SELKIRK	422 092	203 581	16 921 220	4 236 644
12	TRANSCONA-SPRINGFIELD	1 434 063	316 577	28 853 292	5 858 098
13	AGASSIZ	316 385	132 256	10 977 153	2 515 381
14	RIVIÈRE SEINE	626 731	152 957	14 811 558	2 181 735
15	HANOVER	360 558	176 774	19 798 082	2 989 045
16	BOUNDARY	82 402	57 965	3 387 783	683 607
17	RIVIÈRE ROUGE	37 579	50 981	2 508 129	565 445
18	RHINELAND	201 505	53 282	5 558 790	961 761
19	MORRIS-MACDONALD	194 252	79 380	6 929 723	1 509 191
20	WHITE HORSE PLAIN	139 976	89 299	4 497 281	900 460
21	INTERLAKE	364 968	151 393	13 185 849	2 507 434
22	EVERGREEN	46 142	75 894	6 561 717	1 996 580
23	LAKESHORE	224 748	78 394	6 341 993	817 054
24	PORTAGE-LA-PRAIRIE	433 979	154 096	13 708 991	2 919 362
25	MIDLAND	150 899	111 133	6 050 668	1 264 842
26	GARDEN VALLEY	372 813	65 750	9 761 878	1 508 116
27	PEMBINA VALLEY	118 611	39 994	3 625 830	651 626
28	MOUNTAIN	96 483	51 392	3 791 943	521 003
29	TIGER HILLS	200 133	142 333	5 375 506	879 605
30	PINE CREEK	206 166	95 725	5 967 221	952 061
31	BEAUTIFUL PLAINS	190 392	71 083	6 362 314	1 328 077
32	TURTLE RIVER	235 014	82 334	4 669 913	545 214
33	DAUPHIN-OCBRE	412 979	152 883	7 669 658	1 305 145
34	DUCK MOUNTAIN	163 291	52 359	3 841 128	312 046
35	SWAN VALLEY	446 259	110 213	8 421 646	1 176 255
36	INTERMOUNTAIN	141 148	63 635	4 567 083	905 957
37	PELLY TRAIL	117 698	74 605	3 915 473	781 571
38	BIRDTAIL RIVER	207 317	60 426	5 390 925	1 033 277
39	ROLLING RIVER	184 308	118 661	8 545 886	1 646 994
40	BRANDON	941 158	245 031	26 074 455	6 133 601
41	FORT LA BOSSE	171 490	77 081	6 494 083	1 578 332
42	SOURIS VALLEY	140 219	60 994	4 511 122	936 624
43	ANTLER RIVER	37 028	48 075	3 503 843	952 565
44	TURTLE MOUNTAIN	275 816	49 307	5 328 390	866 987
45	KELSEY	383 507	52 807	8 112 292	1 036 132
46	FLIN FLON	567 723	42 786	5 989 629	755 279
47	WESTERN	273 810	38 020	4 976 040	939 470
48	FRONTIER	2 265 610	220 246	19 470 909	361 643
49	D.S.F.M.	627 612	196 469	17 594 026	3 116 903
2264	CHURCHILL	11 754	19 165	1 005 613	125 096
2309	SNOW LAKE	222 571	(11 867)	1 415 198	56 809
2312	LYNN LAKE	132 470	40 204	1 403 627	15 436
2355	MYSTERY LAKE	1 858 963	92 943	14 989 976	1 800 917
2439	SPRAGUE CONSOLIDATED	12 184	10 037	836 844	84 122
2460	LEAF RAPIDS	122 196	15 859	1 563 351	116 699
3000	SOUTH WINNIPEG TECHNICAL		108 297	808 647	
	PROVINCE	26 523 123	7 539 111	673 146 769	146 768 975
2155	PINE FALLS		(4 136)	151 365	
2408	WHITESHELL			348 363	

* AIDE SUPPLÉMENTAIRE ACCORDÉE À L'ÉDUCATION DE L'ENFANCE EN DIFFICULTÉ, AU TRANSPORT, AUX ÉTUDES TECHNOLOGIQUES (PROFESSIONNELLES) ET POUR L'OCCUPATION.

** COMPREND L'AIDE «D» ACCORDÉE AUX BÂTIMENTS SCOLAIRES, LE PROGRAMME D'AMÉLIORATION DU MILIEU DANS LES ÉCOLES, L'ÉQUIPEMENT POUR L'ENSEIGNEMENT PROFESSIONNEL ET LE PROGRAMME D'AMÉLIORATION DE LA QUALITÉ DE L'AIR.

*** COMPREND LE REDRESSEMENT EFFECTUÉ POUR TENIR COMPTE DES JOURNÉES DE FERMETURE (LE MONTANT NE FIGURE PAS.)

**** L'ÉVALUATION SCOLAIRE TOTALE EN 1997 MULTIPLIÉE PAR 7,56 MILLIÈMES DE DOLLAR ET REDRESSÉE POUR TENIR COMPTE DES SOMMES VERSÉES PAR LES SOCIÉTÉS D'EXPLOITATION MINIÈRE (UTILISÉES POUR CALCULER L'AIDE ACCORDÉE POUR COUVRIR LES DÉPENSES COMPTABILISÉES).